

B1. LOS CENTROS DOCENTES Y SU OFERTA EDUCATIVA

B1.0. Contenido, notas explicativas y fuentes de información

Se presenta en este capítulo la información estadística de todos los centros docentes que imparten enseñanzas de los distintos niveles y regímenes del sistema educativo en el curso 2017-2018.

Se incide especialmente en las características de los centros de enseñanzas de Régimen General no universitarias, para los que se presenta su información según distintas clasificaciones: las enseñanzas que imparten, la titularidad del centro (clasificación amplia), el número de alumnos, el número de unidades/grupos en funcionamiento y el tamaño del municipio de ubicación del centro.

Se facilitan las siguientes precisiones técnicas sobre los datos estadísticos de centros docentes, y que también habrán de ser tenidas en cuenta en posteriores capítulos de la publicación:

- Se ha considerado *centro docente*, todo centro creado o autorizado por las Administraciones Educativas que imparte enseñanzas del sistema educativo en el curso de referencia.
- Se consideran *centros públicos* aquellos de titularidad pública, bien sea la Administración Educativa (MEFP/Departamentos de Educación), otros Ministerios u otras Consejerías/Departamentos de las CC.AA., Administración Local (Ayuntamientos, Diputaciones...) o cualquier otro ente público.
- Se consideran *centros privados* aquellos cuyo titular es una institución, entidad o persona de carácter privado, aunque parte de su financiación pueda proceder de conciertos o de otra clase de fondos públicos. Todos los centros extranjeros se consideran privados.
- Para las enseñanzas de Régimen General no universitarias, y a efectos estadísticos, se ha utilizado una clasificación estadística por tipo de centro, atendiendo a las enseñanzas que imparten en el curso de referencia. En esta clasificación cada centro aparece contabilizado una sola vez. Los tipos de centros definidos son los siguientes:
 - *Centros de E. Infantil*: centros con alumnado exclusivamente de E. Infantil, autorizados por las Administraciones Educativas.
 - *Centros de E. Primaria*: centros con alumnado de E. Primaria, aunque también pueden tener alumnado de E. Infantil.
 - *Centros de E. Primaria y ESO*: centros con alumnado de E. Primaria y de ESO, aunque también pueden tener alumnado de E. Infantil.
 - *Centros de ESO y/o Bachilleratos y/o FP*: centros con alumnado de una o varias de las enseñanzas de ESO, Bachillerato y Ciclos Formativos de FP. No se incluyen en esta categoría las Escuelas de Arte que imparten Bachillerato. No incluye actuaciones de Otros Programas Formativos ni de PCPIs.
 - *Centros de E. Primaria, ESO y Bachilleratos/Formación Profesional*: centros con alumnado de E. Primaria, ESO y con alumnado de una o varias de las enseñanzas de Bachillerato y Ciclos Formativos de FP. También pueden tener alumnado de E. Infantil.
 - *Centros específicos de Educación Especial*: centros con alumnado con necesidades educativas especiales, exclusivamente.
 - *Centros específicos de Educación a Distancia*: centros con alumnado de programas de Educación a Distancia, aunque algunos de ellos también ofrecen la oferta presencial del régimen de adultos de las correspondientes enseñanzas.
- En la información del *número de centros que imparten una enseñanza*, se considera que un centro imparte una enseñanza si tiene alumnado matriculado en dicha enseñanza en el curso de referencia. En esta información un centro aparece contabilizado en las distintas enseñanzas que imparte.
- La *clasificación por tamaño de municipio* de los centros de enseñanzas de Régimen General no universitarias se realiza atendiendo a la población de cada municipio según el Padrón de Habitantes a 1 de Enero de 2018 del INE. La única excepción corresponde a las comunidades autónomas de Principado de Asturias, Galicia y Región de Murcia, donde la clasificación se ha realizado teniendo en cuenta la entidad singular, en lugar del municipio. En el caso de que un centro docente tenga unidades escolares en distintos municipios (centros rurales agrupados), a efectos de este tratamiento estadístico, se ha incluido en el municipio cabecera del centro.

Fuentes de información:

- *Estadística de las Enseñanzas no universitarias*. Curso 2017-2018. S.G. de Estadística y Estudios del Ministerio de Educación y Formación Profesional.
- *Estadística de las Enseñanzas Universitarias*. Curso 2017-2018. Secretaría General de Universidades del Ministerio de Ciencia, Innovación y Universidades.

B1.1. Clasificación de los centros, por tipo de centro y titularidad

(continúa)

	TOTAL (1)	Total Cent. Régimen General no universi- tarios	Centros E. Infantil (2)	Centros E. Primaria	Centros E. Primaria y ESO	Centros ESO y/o Bachillera- to y/o FP	Centros E. Primaria, ESO y Bach./ FP	Centros Específicos E. Especial	Centros Específicos E. Distancia
TODOS LOS CENTROS									
TOTAL	31.914	28.380	9.084	10.287	2.033	4.949	1.531	472	24
Andalucía	6.919	5.961	2.273	1.834	514	1.051	224	60	5
Aragón	1.031	899	346	298	57	143	39	16	0
Asturias, Principado de	528	492	85	218	48	105	25	11	0
Balears, Illes	651	598	181	226	61	88	32	10	0
Canarias	1.268	1.165	209	571	91	230	39	19	6
Cantabria	329	292	29	143	24	69	18	8	1
Castilla y León	1.592	1.371	230	646	97	288	81	28	1
Castilla-La Mancha	1.593	1.497	447	654	66	272	34	24	0
Cataluña	5.222	4.610	1.451	1.785	302	736	234	101	1
Comunitat Valenciana	3.125	2.765	853	1.036	191	468	172	45	0
Extremadura	969	884	240	410	34	157	24	19	0
Galicia	2.043	1.841	596	632	168	343	67	35	0
Madrid, Comunidad de	3.678	3.367	1.471	842	168	454	361	65	6
Murcia, Región de	846	796	142	388	70	139	45	12	0
Navarra, Comunidad Foral de	498	417	110	181	22	81	18	5	0
País Vasco	1.338	1.174	342	331	102	281	104	10	4
Rioja, La	206	182	64	61	13	31	11	2	0
Ceuta	39	35	5	17	4	6	2	1	0
Melilla	39	34	10	14	1	7	1	1	0
Univ. especiales	-	-	-	-	-	-	-	-	-
CENTROS PÚBLICOS									
TOTAL	21.963	19.061	4.497	9.822	487	4.051	5	194	5
Andalucía	4.632	3.725	809	1.748	264	887	0	16	1
Aragón	745	638	213	289	14	114	0	8	0
Asturias, Principado de	420	391	76	217	14	79	0	5	0
Balears, Illes	449	401	107	215	0	78	0	1	0
Canarias	964	869	71	555	28	204	0	11	0
Cantabria	229	205	18	132	1	52	0	2	0
Castilla y León	1.269	1.074	173	631	20	238	0	12	0
Castilla-La Mancha	1.277	1.187	285	639	2	250	0	11	0
Cataluña	3.683	3.250	912	1.674	23	599	3	39	0
Comunitat Valenciana	2.000	1.702	297	997	2	376	0	30	0
Extremadura	855	777	223	405	0	142	0	7	0
Galicia	1.453	1.325	351	606	65	289	0	14	0
Madrid, Comunidad de	1.911	1.673	516	767	24	341	1	24	0
Murcia, Región de	621	585	72	382	5	118	0	8	0
Navarra, Comunidad Foral de	388	323	88	162	10	61	0	2	0
País Vasco	869	768	250	317	12	183	1	1	4
Rioja, La	140	118	30	57	3	27	0	1	0
Ceuta	30	26	2	17	0	6	0	1	0
Melilla	28	24	4	12	0	7	0	1	0
Univ. especiales	-	-	-	-	-	-	-	-	-
CENTROS PRIVADOS									
TOTAL	9.951	9.319	4.587	465	1.546	898	1.526	278	19
Andalucía	2.287	2.236	1.464	86	250	164	224	44	4
Aragón	286	261	133	9	43	29	39	8	0
Asturias, Principado de	108	101	9	1	34	26	25	6	0
Balears, Illes	202	197	74	11	61	10	32	9	0
Canarias	304	296	138	16	63	26	39	8	6
Cantabria	100	87	11	11	23	17	18	6	1
Castilla y León	323	297	57	15	77	50	81	16	1
Castilla-La Mancha	316	310	162	15	64	22	34	13	0
Cataluña	1.539	1.360	539	111	279	137	231	62	1
Comunitat Valenciana	1.125	1.063	556	39	189	92	172	15	0
Extremadura	114	107	17	5	34	15	24	12	0
Galicia	590	516	245	26	103	54	67	21	0
Madrid, Comunidad de	1.767	1.694	955	75	144	113	360	41	6
Murcia, Región de	225	211	70	6	65	21	45	4	0
Navarra, Comunidad Foral de	110	94	22	19	12	20	18	3	0
País Vasco	469	406	92	14	90	98	103	9	0
Rioja, La	66	64	34	4	10	4	11	1	0
Ceuta	9	9	3	0	4	0	2	0	0
Melilla	11	10	6	2	1	0	1	0	0
Univ. especiales	-	-	-	-	-	-	-	-	-

(1) No incluye las Universidades.

(2) En la Comunidad Foral de Navarra, adicionalmente funcionan 6 centros públicos de primer ciclo de Educación Infantil con 380 alumnos en proceso de comprobación de requisitos por parte del Departamento de Educación

B1.1. Clasificación de los centros, por tipo de centro y titularidad

										(conclusión)
	Total Centros Régimen Especial	Esc. Arte y Esc. Sup. Artes Plásticas y Diseño	Centros EE. de la Música (1)	Centros EE. de la Danza	Escuelas de Música y Danza (2)	Escuelas de Arte Dramático	Escuelas Oficiales de Idiomas	Centros de EE. Deportivas	Centros Específicos E. de Adultos	Univer- sidades (3)
TODOS LOS CENTROS										
TOTAL	2.069	137	449	69	973	17	322	102	1.465	82
Andalucía	306	25	93	13	104	3	51	17	652	11
Aragón	95	6	17	1	39	0	25	7	37	2
Asturias, Principado de	25	2	11	1	0	1	8	2	11	1
Balears, Illes	24	3	9	2	0	1	9	0	29	1
Canarias	70	4	7	0	33	2	22	2	33	4
Cantabria	26	3	4	4	4	0	8	3	11	2
Castilla y León	150	10	22	2	71	1	35	9	71	9
Castilla-La Mancha	90	7	16	2	44	0	18	3	6	1
Cataluña	430	35	29	2	303	2	46	13	182	12
Comunitat Valenciana	141	8	93	22	0	1	17	0	219	9
Extremadura	28	1	9	2	4	1	9	2	57	1
Galicia	193	9	52	4	109	1	11	7	9	3
Madrid, Comunidad de	226	12	45	7	101	2	35	24	85	14
Murcia, Región de	33	2	14	6	0	1	6	4	17	3
Navarra, Comunidad Foral de	77	4	3	0	64	0	3	3	4	2
País Vasco	131	4	20	1	86	1	14	5	33	3
Rioja, La	18	1	3	0	11	0	3	0	6	2
Ceuta	2	0	1	0	0	0	1	0	2	0
Melilla	4	1	1	0	0	0	1	1	1	0
Univ. especiales	-	-	-	-	-	-	-	-	-	2
CENTROS PÚBLICOS										
TOTAL	1.480	98	290	31	720	12	322	7	1.422	50
Andalucía	255	16	80	8	96	3	51	1	652	10
Aragón	72	5	10	1	31	0	25	0	35	1
Asturias, Principado de	18	2	7	0	0	1	8	0	11	1
Balears, Illes	20	3	7	0	0	1	9	0	28	1
Canarias	62	4	4	0	32	0	22	0	33	2
Cantabria	13	1	3	1	0	0	8	0	11	1
Castilla y León	124	9	13	0	67	0	35	0	71	4
Castilla-La Mancha	84	7	15	2	42	0	18	0	6	1
Cataluña	269	25	18	1	174	1	46	4	164	7
Comunitat Valenciana	85	7	51	9	0	1	17	0	213	5
Extremadura	23	1	8	1	3	1	9	0	55	1
Galicia	123	5	35	2	69	1	11	0	5	3
Madrid, Comunidad de	162	6	14	4	101	1	35	1	76	6
Murcia, Región de	19	2	9	1	0	1	6	0	17	2
Navarra, Comunidad Foral de	61	2	3	0	53	0	3	0	4	1
País Vasco	69	1	8	1	43	1	14	1	32	1
Rioja, La	16	1	3	0	9	0	3	0	6	1
Ceuta	2	0	1	0	0	0	1	0	2	0
Melilla	3	1	1	0	0	0	1	0	1	0
Univ. especiales	-	-	-	-	-	-	-	-	-	2
CENTROS PRIVADOS										
TOTAL	589	39	159	38	253	5	0	95	43	32
Andalucía	51	9	13	5	8	0	0	16	0	1
Aragón	23	1	7	0	8	0	0	7	2	1
Asturias, Principado de	7	0	4	1	0	0	0	2	0	0
Balears, Illes	4	0	2	2	0	0	0	0	1	0
Canarias	8	0	3	0	1	2	0	2	0	2
Cantabria	13	2	1	3	4	0	0	3	0	1
Castilla y León	26	1	9	2	4	1	0	9	0	5
Castilla-La Mancha	6	0	1	0	2	0	0	3	0	0
Cataluña	161	10	11	1	129	1	0	9	18	5
Comunitat Valenciana	56	1	42	13	0	0	0	0	6	4
Extremadura	5	0	1	1	1	0	0	2	2	0
Galicia	70	4	17	2	40	0	0	7	4	0
Madrid, Comunidad de	64	6	31	3	0	1	0	23	9	8
Murcia, Región de	14	0	5	5	0	0	0	4	0	1
Navarra, Comunidad Foral de	16	2	0	0	11	0	0	3	0	1
País Vasco	62	3	12	0	43	0	0	4	1	2
Rioja, La	2	0	0	0	2	0	0	0	0	1
Ceuta	0	0	0	0	0	0	0	0	0	0
Melilla	1	0	0	0	0	0	0	1	0	0
Univ. especiales	-	-	-	-	-	-	-	-	-	0

(1) También pueden impartir enseñanzas de la danza reglada.

(2) Escuelas que imparten enseñanzas no conducentes a títulos con validez académica o profesional, reguladas por las Administraciones Educativas.

(3) Se incluye el total de universidades con actividad, de ellas 74 son presenciales, 6 no presenciales y 2 especiales. Las universidades no presenciales se han incorporado a la Comunidad Autónoma donde está ubicada su sede.

B1.2. Número de centros que imparten cada enseñanza por titularidad. Enseñanzas de Régimen General no universitarias

	E. Infantil- Primer ciclo (1)	E. Infantil- Segundo ciclo	E. Primaria	E. Especial (2)	ESO	Bachi- llerato	Ciclos Formativos FP			Otros Progra- mas Forma- tivos (3)	E. a Distancia		
							FP Básica (3)	Grado Medio	Grado Superior		Bachi- llerato	CF Grado Medio	CF Grado Superior
TODOS LOS CENTROS													
TOTAL	10.154	14.122	13.850	2.176	7.378	4.616	2.036	2.798	2.442	561	186	196	299
Andalucía	2.191	2.613	2.572	1.014	1.629	812	481	604	510	28	87	17	50
Aragón	366	392	394	24	205	122	95	95	70	16	3	9	9
Asturias, Principado de	78	296	291	17	147	98	27	63	59	2	1	9	12
Balears, Illes	174	335	319	45	164	93	61	74	55	7	3	5	4
Canarias	209	706	701	174	322	212	119	119	109	28	27	39	58
Cantabria	156	192	185	12	91	57	35	46	45	15	1	8	12
Castilla y León	273	830	824	51	397	276	114	158	142	0	10	15	20
Castilla-La Mancha	461	755	754	33	325	221	148	152	118	8	6	16	20
Cataluña	1.676	2.330	2.321	101	1.116	738	0	388	343	263	1	23	27
Comunitat Valenciana	960	1.422	1.398	214	737	485	315	309	258	37	1	0	0
Extremadura	249	465	468	22	194	129	117	121	90	27	2	5	8
Galicia	492	955	867	105	484	274	137	187	170	13	19	13	20
Madrid, Comunidad de	1.663	1.434	1.371	73	843	653	160	222	224	39	13	19	35
Murcia, Región de	164	507	503	90	225	143	95	88	76	42	5	11	10
Navarra, Comunidad Foral de	109	219	221	75	94	54	25	27	26	27	1	3	7
País Vasco	848	546	537	118	333	207	69	117	120	0	3	1	1
Rioja, La	69	86	85	6	52	27	24	17	17	2	1	2	3
Ceuta	5	23	23	1	12	7	7	6	6	3	1	1	2
Melilla	11	16	16	1	8	8	7	5	4	4	1	0	1
CENTROS PÚBLICOS													
TOTAL	4.813	10.472	10.314	1.747	4.152	3.090	1.668	1.976	1.659	392	185	135	181
Andalucía	716	2.044	2.012	930	1.128	603	393	447	349	28	87	6	21
Aragón	218	302	303	16	117	84	68	63	50	9	3	9	8
Asturias, Principado de	67	232	231	12	85	71	21	44	43	1	1	9	11
Balears, Illes	100	221	215	36	70	65	54	59	42	0	3	5	4
Canarias	64	583	583	162	212	166	113	109	91	26	26	33	42
Cantabria	125	139	133	6	49	45	24	31	28	5	1	8	9
Castilla y León	171	651	651	35	226	195	85	111	104	0	10	14	15
Castilla-La Mancha	283	642	641	20	222	192	131	131	98	8	6	12	17
Cataluña	962	1.704	1.700	39	580	484	0	253	208	177	1	1	1
Comunitat Valenciana	375	1.000	999	186	357	328	281	209	182	37	1	0	0
Extremadura	222	402	405	11	135	106	115	106	73	14	2	5	8
Galicia	240	754	671	47	305	208	120	142	130	13	19	13	19
Madrid, Comunidad de	507	815	792	32	322	284	108	112	105	32	13	7	10
Murcia, Región de	64	390	387	67	115	105	86	58	55	25	5	6	3
Navarra, Comunidad Foral de	88	170	172	53	56	33	15	19	18	14	1	3	6
País Vasco	575	334	330	89	132	89	25	60	61	0	3	1	1
Rioja, La	30	60	60	4	29	19	16	11	12	1	1	2	3
Ceuta	2	17	17	1	6	6	6	6	6	1	1	1	2
Melilla	4	12	12	1	6	7	7	5	4	1	1	0	1
CENTROS PRIVADOS													
TOTAL	5.341	3.650	3.536	429	3.226	1.526	368	822	783	169	1	61	118
Andalucía	1.475	569	560	84	501	209	88	157	161	0	0	11	29
Aragón	148	90	91	8	88	38	27	32	20	7	0	0	1
Asturias, Principado de	11	64	60	5	62	27	6	19	16	1	0	0	1
Balears, Illes	74	114	104	9	94	28	7	15	13	7	0	0	0
Canarias	145	123	118	12	110	46	6	10	18	2	1	6	16
Cantabria	31	53	52	6	42	12	11	15	17	10	0	0	3
Castilla y León	102	179	173	16	171	81	29	47	38	0	0	1	5
Castilla-La Mancha	178	113	113	13	103	29	17	21	20	0	0	4	3
Cataluña	714	626	621	62	536	254	0	135	135	86	0	22	26
Comunitat Valenciana	585	422	399	28	380	157	34	100	76	0	0	0	0
Extremadura	27	63	63	11	59	23	2	15	17	13	0	0	0
Galicia	252	201	196	58	179	66	17	45	40	0	0	0	1
Madrid, Comunidad de	1.156	619	579	41	521	369	52	110	119	7	0	12	25
Murcia, Región de	100	117	116	23	110	38	9	30	21	17	0	5	7
Navarra, Comunidad Foral de	21	49	49	22	38	21	10	8	8	13	0	0	1
País Vasco	273	212	207	29	201	118	44	57	59	0	0	0	0
Rioja, La	39	26	25	2	23	8	8	6	5	1	0	0	0
Ceuta	3	6	6	0	6	1	1	0	0	2	0	0	0
Melilla	7	4	4	0	2	1	0	0	0	3	0	0	0

(1) En la Comunidad Foral de Navarra, adicionalmente funcionan 6 centros públicos de primer ciclo de Educación Infantil con 380 alumnos en proceso de comprobación de requisitos por parte del Departamento de Educación.

(2) Se consideran centros específicos de E. Especial y unidades sustitutorias en centros ordinarios.

(3) Se incluyen centros docentes y actuaciones.

B1.3. Número de centros que imparten cada enseñanza por titularidad. Enseñanzas de Régimen Especial

(continúa)

	Enseñanzas de Artes Plásticas y Diseño					Enseñanzas de la Música			No regladas (1)(2)
	Ciclos Formativos		Estudios Superiores			Regladas			
	Grado Medio	Grado Superior	Artes Plásticas	Conser. y Restaur.	Diseño	EE. Elementales	EE. Profesionales	Estudios Superiores	
TODOS LOS CENTROS									
TOTAL	74	109	2	11	61	348	287	32	905
Andalucía	13	18	0	1	16	87	27	5	107
Aragón	2	3	0	1	2	13	11	1	38
Asturias, Principado de	0	1	0	1	1	9	6	1	0
Balears, Illes	2	2	0	0	0	9	3	1	0
Canarias	4	4	0	0	2	5	4	2	34
Cantabria	2	3	0	0	0	4	3	0	1
Castilla y León	8	9	0	5	5	21	15	1	71
Castilla-La Mancha	6	7	0	0	2	14	10	1	47
Cataluña	24	30	0	1	9	0	27	4	247
Comunitat Valenciana	3	7	2	0	6	69	75	3	..
Extremadura	1	1	0	0	1	7	7	1	2
Galicia	3	6	0	1	5	46	44	2	98
Madrid, Comunidad de	2	7	0	1	5	36	25	7	101
Murcia, Región de	0	1	0	0	2	8	10	1	0
Navarra, Comunidad Foral de	2	3	0	0	2	0	2	1	62
País Vasco	0	6	0	0	2	15	13	1	86
Rioja, La	0	0	0	0	1	3	3	0	11
Ceuta	1	0	0	0	0	1	1	0	0
Melilla	1	1	0	0	0	1	1	0	0
CENTROS PÚBLICOS									
TOTAL	65	89	2	10	42	224	201	22	719
Andalucía	13	16	0	0	10	74	24	5	97
Aragón	2	3	0	1	1	8	8	1	31
Asturias, Principado de	0	1	0	1	1	5	5	1	0
Balears, Illes	2	2	0	0	0	6	3	1	0
Canarias	4	4	0	0	2	2	2	2	33
Cantabria	1	1	0	0	0	3	3	0	0
Castilla y León	8	9	0	5	4	12	11	1	67
Castilla-La Mancha	6	7	0	0	2	13	10	1	45
Cataluña	18	23	0	1	7	0	19	0	171
Comunitat Valenciana	2	6	2	0	5	39	44	3	..
Extremadura	1	1	0	0	1	6	7	1	2
Galicia	2	4	0	1	4	32	28	2	68
Madrid, Comunidad de	2	4	0	1	1	12	14	2	101
Murcia, Región de	0	1	0	0	1	3	8	1	0
Navarra, Comunidad Foral de	2	2	0	0	1	0	2	1	52
País Vasco	0	4	0	0	1	4	8	0	43
Rioja, La	0	0	0	0	1	3	3	0	9
Ceuta	1	0	0	0	0	1	1	0	0
Melilla	1	1	0	0	0	1	1	0	0
CENTROS PRIVADOS									
TOTAL	9	20	0	1	19	124	86	10	186
Andalucía	0	2	0	1	6	13	3	0	10
Aragón	0	0	0	0	1	5	3	0	7
Asturias, Principado de	0	0	0	0	0	4	1	0	0
Balears, Illes	0	0	0	0	0	3	0	0	0
Canarias	0	0	0	0	0	3	2	0	1
Cantabria	1	2	0	0	0	1	0	0	1
Castilla y León	0	0	0	0	1	9	4	0	4
Castilla-La Mancha	0	0	0	0	0	1	0	0	2
Cataluña	6	7	0	0	2	0	8	4	76
Comunitat Valenciana	1	1	0	0	1	30	31	0	..
Extremadura	0	0	0	0	0	1	0	0	0
Galicia	1	2	0	0	1	14	16	0	30
Madrid, Comunidad de	0	3	0	0	4	24	11	5	0
Murcia, Región de	0	0	0	0	1	5	2	0	0
Navarra, Comunidad Foral de	0	1	0	0	1	0	0	0	10
País Vasco	0	2	0	0	1	11	5	1	43
Rioja, La	0	0	0	0	0	0	0	0	2
Ceuta	0	0	0	0	0	0	0	0	0
Melilla	0	0	0	0	0	0	0	0	0

(1) Enseñanzas no conducentes a títulos con validez académica o profesional, impartidas por escuelas reguladas por las Administraciones Educativas.

(2) El Total no corresponde al Total Nacional ya que no se dispone de información de la Comunitat Valenciana.

B1.3. Número de centros que imparten cada enseñanza por titularidad. Enseñanzas de Régimen Especial

(conclusión)

	Enseñanzas de la Danza				Enseñanza de Arte Dramático	Enseñanzas de Idiomas (3)	Enseñanzas Deportivas		Máster en Enseñanzas Artísticas
	EE. Elementales	EE. Profesionales	Estudios Superiores	No regladas (1) (2)			Grado Medio	Grado Superior	
TODOS LOS CENTROS									
TOTAL	66	38	7	199	17	390	180	48	11
Andalucía	14	7	1	18	3	52	17	5	1
Aragón	1	1	0	10	0	25	12	6	0
Asturias, Principado de	1	2	0	0	1	8	3	2	0
Balears, Illes	3	2	0	0	1	9	6	0	0
Canarias	0	0	0	11	2	33	20	2	0
Cantabria	4	1	0	5	0	8	3	0	0
Castilla y León	2	1	0	0	1	35	9	0	1
Castilla-La Mancha	3	2	0	21	0	44	4	1	0
Cataluña	0	3	1	65	2	47	51	13	0
Comunitat Valenciana	20	9	2	..	1	17	0	0	5
Extremadura	2	1	0	2	1	38	5	3	0
Galicia	4	2	0	11	1	11	12	6	0
Madrid, Comunidad de	5	5	2	53	2	35	24	6	4
Murcia, Región de	6	1	0	0	1	6	4	1	0
Navarra, Comunidad Foral de	0	0	0	3	0	3	4	0	0
País Vasco	1	1	1	0	1	14	4	3	0
Rioja, La	0	0	0	0	0	3	1	0	0
Ceuta	0	0	0	0	0	1	0	0	0
Melilla	0	0	0	0	0	1	1	0	0
CENTROS PÚBLICOS									
TOTAL	29	24	6	120	12	390	67	19	8
Andalucía	8	6	1	16	3	52	1	0	0
Aragón	1	1	0	6	0	25	5	4	0
Asturias, Principado de	0	1	0	0	1	8	1	1	0
Balears, Illes	1	1	0	0	1	9	6	0	0
Canarias	0	0	0	11	0	33	18	1	0
Cantabria	1	0	0	0	0	8	0	0	0
Castilla y León	0	0	0	0	0	35	0	0	1
Castilla-La Mancha	3	2	0	20	0	44	0	0	0
Cataluña	0	2	1	10	1	47	23	7	0
Comunitat Valenciana	7	4	2	..	1	17	0	0	5
Extremadura	1	0	0	1	1	38	2	2	0
Galicia	2	2	0	1	1	11	6	3	0
Madrid, Comunidad de	3	3	1	53	1	35	1	0	2
Murcia, Región de	1	1	0	0	1	6	1	0	0
Navarra, Comunidad Foral de	0	0	0	2	0	3	1	0	0
País Vasco	1	1	1	0	1	14	1	1	0
Rioja, La	0	0	0	0	0	3	1	0	0
Ceuta	0	0	0	0	0	1	0	0	0
Melilla	0	0	0	0	0	1	0	0	0
CENTROS PRIVADOS									
TOTAL	37	14	1	79	5	0	113	29	3
Andalucía	6	1	0	2	0	0	16	5	1
Aragón	0	0	0	4	0	0	7	2	0
Asturias, Principado de	1	1	0	0	0	0	2	1	0
Balears, Illes	2	1	0	0	0	0	0	0	0
Canarias	0	0	0	0	2	0	2	1	0
Cantabria	3	1	0	5	0	0	3	0	0
Castilla y León	2	1	0	0	1	0	9	0	0
Castilla-La Mancha	0	0	0	1	0	0	4	1	0
Cataluña	0	1	0	55	1	0	28	6	0
Comunitat Valenciana	13	5	0	..	0	0	0	0	0
Extremadura	1	1	0	1	0	0	3	1	0
Galicia	2	0	0	10	0	0	6	3	0
Madrid, Comunidad de	2	2	1	0	1	0	23	6	2
Murcia, Región de	5	0	0	0	0	0	3	1	0
Navarra, Comunidad Foral de	0	0	0	1	0	0	3	0	0
País Vasco	0	0	0	0	0	0	3	2	0
Rioja, La	0	0	0	0	0	0	0	0	0
Ceuta	0	0	0	0	0	0	0	0	0
Melilla	0	0	0	0	0	0	1	0	0

(1) Enseñanzas no conducentes a títulos con validez académica o profesional, impartidas por escuelas reguladas por las Administraciones Educativas

(2) El Total no corresponde al Total Nacional ya que no se dispone de información de la Comunitat Valenciana.

(3) Se incluyen las Escuelas Oficiales de Idiomas y las Aulas Adscritas.

B1.4. Número de centros que imparten cada enseñanza por tipo de centro. Enseñanzas de Régimen General no universitarias

TIPO DE CENTRO	E. Infantil	E. Primaria	E. Especial (1)	ESO	Bachillerato	Ciclos Formativos FP			Otros Programas Formativos (2)	Enseñanza a Distancia		
						FP Básica (2)	Grado Medio	Grado Superior		Bachillerato	CF Grado Medio	CF Grado Superior
TODOS LOS CENTROS												
TOTAL	22.607	13.850	2.176	7.378	4.616	2.031	2.798	2.442	367	186	196	299
Centros de E. Infantil	9.084	0	2	0	0	0	0	0	1	0	0	0
Centros de E. Primaria	10.113	10.287	1.016	0	0	0	0	0	0	0	0	0
Centros de E. Primaria y ESO	1.963	2.032	116	2.033	0	8	0	0	1	0	0	0
Centros de ESO y/o Bachillerato y/o FP	0	0	519	3.816	3.191	1.811	2.512	2.236	253	172	176	255
Centros de E. Primaria, ESO y Bachiller. y/o FP	1.447	1.531	53	1.528	1.372	176	286	205	14	0	7	20
Centros Específicos E. Especial	0	0	470	1	0	4	0	1	87	0	0	0
Centros Específicos E. a Distancia	0	0	0	0	0	0	0	0	0	4	8	18
Escuelas de Arte	0	0	0	0	53	1	0	0	2	0	0	0
Centros de Adultos	0	0	0	0	0	31	0	0	9	10	5	6
CENTROS PÚBLICOS												
TOTAL	14.657	10.314	1.747	4.152	3.090	1.668	1.976	1.659	279	185	135	181
Centros de E. Infantil	4.497	0	2	0	0	0	0	0	0	0	0	0
Centros de E. Primaria	9.676	9.822	1.002	0	0	0	0	0	0	0	0	0
Centros de E. Primaria y ESO	481	487	44	487	0	0	0	0	1	0	0	0
Centros de ESO y/o Bachillerato y/o FP	0	0	505	3.660	3.033	1.636	1.975	1.659	222	171	129	173
Centros de E. Primaria, ESO y Bachiller. y/o FP	3	5	0	5	4	0	1	0	0	0	0	0
Centros Específicos E. Especial	0	0	194	0	0	1	0	0	52	0	0	0
Centros Específicos E. a Distancia	0	0	0	0	0	0	0	0	0	4	1	2
Escuelas de Arte	0	0	0	0	53	1	0	0	2	0	0	0
Centros de Adultos	0	0	0	0	0	30	0	0	2	10	5	6
CENTROS PRIVADOS												
TOTAL	7.950	3.536	429	3.226	1.526	363	822	783	88	1	61	118
Centros de E. Infantil	4.587	0	0	0	0	0	0	0	1	0	0	0
Centros de E. Primaria	437	465	14	0	0	0	0	0	0	0	0	0
Centros de E. Primaria y ESO	1.482	1.545	72	1.546	0	8	0	0	0	0	0	0
Centros de ESO y/o Bachillerato y/o FP	0	0	14	156	158	175	537	577	31	1	47	82
Centros de E. Primaria, ESO y Bachiller. y/o FP	1.444	1.526	53	1.523	1.368	176	285	205	14	0	7	20
Centros Específicos E. Especial	0	0	276	1	0	3	0	1	35	0	0	0
Centros Específicos E. a Distancia	0	0	0	0	0	0	0	0	0	0	7	16
Escuelas de Arte	0	0	0	0	0	0	0	0	0	0	0	0
Centros de Adultos	0	0	0	0	0	1	0	0	7	0	0	0

(1) Se consideran centros específicos de E. Especial y unidades sustitutorias en centros ordinarios.

(2) Se incluyen centros docentes exclusivamente.

**B1.5. Centros, profesores, unidades/grupos, alumnado y ratios, por tipo de centro y titularidad.
Enseñanzas de Régimen General no universitarias**

	Centros	Profesores (1) (2)	Unidades/ Grupos (1)	Alumnos	N.º medio alumnos por unidad	N.º medio profesores por unidad (3)
TODOS LOS CENTROS	28.356	700.110	379.595	8.053.543	21,0	1,71
Públicos	19.056	495.057	259.334	5.395.273	20,7	1,83
Administración Educativa	15.204	467.783	242.494	5.177.259	21,2	1,85
Otros Ministerios/Consejerías	435	3.390	1.727	24.025	13,6	1,84
Administración Local	3.417	23.884	15.113	193.989	12,8	1,43
Privados	9.300	205.053	120.261	2.658.270	21,8	1,45
De ellos, centros extranjeros	205	8.142	3.716	90.686
CENTROS DE E. INFANTIL	9.084	54.689	36.807	468.060	12,7	1,32
Públicos	4.497	31.226	19.819	254.292	12,8	1,44
Administración Educativa	802	7.395	4.618	67.708	14,7	1,50
Otros Ministerios/Consejerías	373	2.305	1.301	14.650	11,3	1,72
Administración Local	3.322	21.526	13.900	171.934	12,4	1,39
Privados	4.587	23.463	16.988	213.768	12,6	1,18
De ellos, centros extranjeros	20	183	93	1.603
CENTROS DE E. PRIMARIA	10.287	229.308	139.140	2.871.686	20,6	1,58
Públicos	9.822	221.476	134.449	2.771.810	20,6	1,58
Administración Educativa	9.792	220.913	134.116	2.764.121	20,6	1,58
Otros Ministerios/Consejerías	5	88	58	1.315	22,7	1,46
Administración Local	25	475	275	6.374	23,2	1,66
Privados	465	7.832	4.691	99.876	20,8	1,46
De ellos, centros extranjeros	48	698	270	7.046
CENTROS DE E. PRIMARIA Y ESO	2.033	66.043	36.828	833.326	22,6	1,55
Públicos	487	12.454	6.790	112.350	16,5	1,75
Administración Educativa	486	12.429	6.778	112.106	16,5	1,75
Otros Ministerios/Consejerías	0	0	0	0	-	-
Administración Local	1	25	12	244	20,3	2,00
Privados	1.546	53.589	30.038	720.976	23,9	1,51
De ellos, centros extranjeros	31	1.043	467	11.866
CENTROS DE ESO Y/O BACHILLERATOS Y/O FP	4.949	241.901	103.816	2.422.878	23,1	2,21
Públicos	4.051	224.712	95.319	2.238.563	23,2	2,27
Administración Educativa	3.952	222.467	94.407	2.217.126	23,2	2,27
Otros Ministerios/Consejerías	57	997	368	8.060	20,2	2,30
Administración Local	42	1.248	544	13.377	23,9	2,14
Privados	898	17.189	8.497	184.315	21,6	1,54
De ellos, centros extranjeros	9	160	42	826
CENTROS DE E. PRIMARIA, ESO Y BACH. Y/O FP	1.531	99.792	57.838	1.428.639	24,2	1,49
Públicos	5	444	154	3.418	21,9	2,68
Administración Educativa	5	444	154	3.418	21,9	2,65
Otros Ministerios/Consejerías	0	0	0	0	-	-
Administración Local	0	0	0	0	-	-
Privados	1.526	99.348	57.684	1.425.221	24,2	1,48
De ellos, centros extranjeros	97	6.058	2.844	69.345
CENTROS ESPECÍFICOS DE EDUCACIÓN ESPECIAL	472	8.377	5.166	28.954	5,6	1,54
Públicos	194	4.745	2.803	14.840	5,3	1,64
Administración Educativa	167	4.135	2.421	12.780	5,3	1,66
Otros Ministerios/Consejerías	0	0	0	0	-	-
Administración Local	27	610	382	2.060	5,4	1,51
Privados	278	3.632	2.363	14.114	6,0	1,42
De ellos, centros extranjeros	0	0	0	0

NOTA: Se excluye la información de Centros Específicos de E. a Distancia y el alumnado de Educación a Distancia (en centros de "ESO, Bach y/o FP" y en centros Específicos de E. a Distancia).

(1) No se dispone de información completa de unidades y profesores en centros extranjeros.

(2) No se incluye el profesorado de las Residencias Escolares ni el profesorado de Gabinetes/Centros de Actividades/Apoyo.

(3) Número medio de profesores por unidad basado en equivalentes a tiempo completo.

B1.6. Centros, profesores, unidades/grupos, alumnado y ratios, por tipo de centro. Enseñanzas de Régimen General no universitarias

(continúa)

	ADMINISTRACIÓN EDUCATIVA					RESTO DE CENTROS						
	Centros	Profesores	Unid./ Grupos	Alumnos	Alumnos/ Unidad	Profes./ Unidad (1)	Centros	Profesores	Unid./ Grupos	Alumnos	Alumnos/ Unidad	Profes. / Unidad (1)
TODOS LOS CENTROS (2)												
TOTAL	15.204	467.783	242.494	5.177.259	21,2	1,85	13.152	232.327	137.101	2.876.284	20,7	1,45
Andalucía	3.169	93.471	51.563	1.134.110	21,9	1,76	2.787	34.717	21.633	450.418	20,2	1,32
Aragón	437	14.350	7.534	138.439	18,3	1,77	462	6.059	3.840	75.035	19,5	1,40
Asturias, Principado de	324	10.085	4.775	90.598	18,8	1,97	168	3.474	1.991	42.069	21,0	1,48
Balears, Illes	297	11.241	5.372	111.877	20,7	1,98	301	6.130	4.096	71.215	17,4	1,32
Canarias	800	21.366	11.699	246.826	21,1	1,80	359	6.967	4.241	87.283	20,6	1,42
Cantabria	197	7.044	3.152	63.116	19,9	2,01	94	2.365	1.318	27.671	20,8	1,52
Castilla y León	891	24.946	11.971	220.066	18,2	1,93	479	9.634	5.754	122.222	21,1	1,42
Castilla-La Mancha	941	27.270	14.660	277.692	18,9	1,76	556	5.976	3.947	77.494	19,6	1,29
Cataluña	2.331	67.223	34.210	807.888	23,5	1,91	2.278	45.467	23.528	520.466	21,5	1,64
Comunitat Valenciana	1.447	50.557	25.768	561.935	21,6	1,91	1.318	23.189	13.900	304.039	21,8	1,45
Extremadura	604	14.911	7.992	137.159	17,0	1,80	280	2.931	1.967	38.945	19,7	1,24
Galicia	1.072	27.883	14.048	265.088	18,6	1,98	769	11.570	6.773	128.500	18,8	1,47
Madrid, Comunidad de	1.304	46.042	24.938	608.762	24,3	1,73	2.057	45.992	27.305	576.000	21,0	1,52
Murcia, Región de	517	18.466	9.033	198.401	21,8	1,89	279	7.095	4.271	89.868	21,0	1,42
Navarra, Comunidad Foral de	234	7.123	3.549	67.284	18,8	1,95	183	3.575	2.060	44.519	21,6	1,51
País Vasco	501	19.910	9.359	182.077	19,4	2,00	669	15.026	9.202	192.753	21,0	1,25
Rioja, La	94	3.392	1.652	33.911	20,5	1,87	88	1.566	952	19.713	20,7	1,45
Ceuta	24	1.259	618	15.505	24,9	2,00	11	286	164	4.171	25,4	1,48
Melilla	20	1.244	601	16.525	27,3	2,00	14	308	159	3.903	24,5	1,85
CENTROS DE E. INFANTIL (3) (4)												
TOTAL	802	7.395	4.618	67.708	14,7	1,50	8.282	47.294	32.189	400.352	12,4	1,29
Andalucía	261	2.571	1.628	24.291	14,9	1,48	2.012	8.873	7.466	95.422	12,8	0,96
Aragón	14	149	83	1.283	15,5	1,66	332	1.167	965	10.736	11,1	1,14
Asturias, Principado de	9	107	61	1.149	18,8	1,58	76	653	315	4.139	13,1	1,70
Balears, Illes	3	20	9	136	15,1	2,06	178	1.082	1.099	9.619	8,8	0,87
Canarias	9	34	23	355	15,4	1,46	200	1.219	832	10.134	12,2	1,26
Cantabria	10	60	31	486	15,7	1,50	19	110	63	765	12,1	1,46
Castilla y León	2	23	11	212	19,3	1,68	228	1.191	837	10.358	12,4	1,19
Castilla-La Mancha	40	322	254	2.981	11,7	1,24	407	1.694	1.327	15.117	11,4	1,08
Cataluña	54	471	319	4.186	13,1	1,36	1.397	10.083	5.567	71.965	12,9	1,61
Comunitat Valenciana	51	204	301	5.356	17,8	0,66	802	4.501	3.224	41.149	12,8	1,24
Extremadura	55	453	312	4.004	12,8	1,41	185	489	362	3.772	10,4	1,17
Galicia	112	510	324	4.522	14,0	1,57	484	3.398	1.990	26.565	13,3	1,46
Madrid, Comunidad de	164	2.289	1.162	17.161	14,8	1,82	1.307	9.177	5.694	72.882	12,8	1,50
Murcia, Región de	8	73	35	756	21,6	1,89	134	840	597	7.660	12,8	1,23
Navarra, Comunidad Foral de	0	0	0	0	-	-	110	678	477	5.208	10,9	1,28
País Vasco	4	34	20	286	14,3	1,53	338	1.631	1.083	11.171	10,3	1,44
Rioja, La	6	75	45	544	12,1	1,41	58	322	211	2.386	11,3	1,32
Ceuta	0	0	0	0	-	-	5	46	28	423	15,1	1,30
Melilla	0	0	0	0	-	-	10	140	52	881	16,9	2,63
CENTROS DE E. PRIMARIA												
TOTAL	9.792	220.913	134.116	2.764.121	20,6	1,58	495	8.395	5.024	107.565	20,9	1,47
Andalucía	1.745	40.319	27.655	590.673	21,4	1,42	89	1.202	721	15.893	20,9	1,38
Aragón	289	6.942	4.059	76.061	18,7	1,61	9	147	106	2.037	19,2	1,27
Asturias, Principado de	217	4.532	2.575	46.751	18,2	1,65	1	9	5	86	17,2	1,60
Balears, Illes	215	5.621	3.034	65.055	21,4	1,77	11	233	107	2.609	24,4	1,91
Canarias	555	9.246	5.939	120.181	20,2	1,54	16	285	169	3.245	19,2	1,60
Cantabria	132	3.336	1.823	34.834	19,1	1,71	11	129	79	1.285	16,3	1,49
Castilla y León	631	11.999	6.781	115.627	17,1	1,62	15	187	126	2.231	17,7	1,28
Castilla-La Mancha	639	14.066	8.123	152.068	18,7	1,66	15	215	150	3.368	22,5	1,31
Cataluña	1.657	34.965	20.767	459.002	22,1	1,63	128	2.531	1.425	32.460	21,7	1,54
Comunitat Valenciana	993	23.791	14.582	302.473	20,7	1,58	43	754	449	9.745	21,7	1,55
Extremadura	405	7.032	4.228	71.568	16,9	1,61	5	48	33	543	16,5	1,32
Galicia	605	11.265	6.614	122.722	18,6	1,70	27	398	257	5.249	20,4	1,40
Madrid, Comunidad de	763	21.750	13.665	322.691	23,6	1,47	79	1.378	861	17.613	20,5	1,46
Murcia, Región de	382	9.838	5.142	108.249	21,1	1,79	6	90	49	815	16,6	1,54
Navarra, Comunidad Foral de	161	3.558	2.098	37.544	17,9	1,65	20	378	218	4.638	21,3	1,46
País Vasco	317	9.755	5.499	102.995	18,7	1,67	14	279	188	3.757	20,0	1,26
Rioja, La	57	1.652	873	17.877	20,5	1,73	4	57	30	691	23,0	1,75
Ceuta	17	630	338	8.582	25,4	1,83	0	0	0	0	-	-
Melilla	12	616	321	9.168	28,6	1,88	2	75	51	1.300	25,5	1,35

NOTA: Se excluye la información de Centros Específicos de E. a Distancia y el alumnado de Educación a Distancia (en centros de "ESO, Bach y/o FP" y en centros Específicos de E. a Distancia).

(1) Número medio de profesores por unidad basado en equivalentes a tiempo completo.

(2) Incluye también los centros específicos de Educación Especial.

(3) En la Comunidad Foral de Navarra, adicionalmente funcionan 6 centros públicos de primer ciclo de Educación Infantil con 380 alumnos en proceso de comprobación de requisitos por parte del Departamento de Educación.

(4) En el País Vasco el profesorado de centros privados esta incompleto.

B1.6. Centros, profesores, unidades/grupos, alumnado y ratios, por tipo de centro. Enseñanzas de Régimen General no universitarias

(conclusión)

	ADMINISTRACIÓN EDUCATIVA						RESTO DE CENTROS					
	Centros	Profesores	Unidad/Grupos	Alumnos	Alumnos/Unidad	Profes./Unidad (1)	Centros	Profesores	Unidad/Grupos	Alumnos	Alumnos/Unidad	Profes./Unidad (1)
CENTROS DE E. PRIMARIA Y ESO												
TOTAL	486	12.429	6.778	112.106	16,5	1,75	1.547	53.614	30.050	721.220	23,9	1,51
Andalucía	264	4.673	2.910	40.721	14,0	1,54	250	8.263	4.683	117.387	25,0	1,51
Aragón	14	292	171	2.080	12,2	1,56	43	1.543	892	20.653	23,2	1,47
Asturias, Principado de	14	303	125	1.387	11,1	2,10	34	1.000	555	12.230	22,0	1,48
Balears, Illes	0	0	0	0	-	-	61	2.138	1.020	25.026	24,5	1,79
Canarias	28	948	479	9.190	19,2	1,93	63	2.163	1.375	31.991	23,3	1,32
Cantabria	1	45	22	397	18,0	1,89	23	797	445	10.252	23,0	1,45
Castilla y León	20	499	252	3.536	14,0	1,76	77	2.559	1.461	33.080	22,6	1,46
Castilla-La Mancha	2	34	18	200	11,1	1,72	64	1.878	1.113	27.448	24,7	1,43
Cataluña	23	932	477	10.439	21,9	1,89	279	9.970	5.275	133.544	24,9	1,59
Comunitat Valenciana	1	56	34	780	22,9	1,59	190	6.228	3.253	82.884	25,5	1,63
Extremadura	0	0	0	0	-	-	34	900	590	13.222	22,4	1,27
Galicia	65	2.199	1.020	17.319	17,0	2,15	103	3.231	1.856	39.644	21,4	1,49
Madrid, Comunidad de	24	1.290	697	16.246	23,3	1,66	144	5.531	3.183	74.893	23,5	1,51
Murcia, Región de	5	191	85	1.606	18,9	1,99	65	2.574	1.372	33.296	24,3	1,57
Navarra, Comunidad Foral de	10	237	132	1.936	14,7	1,72	12	436	258	5.668	22,0	1,51
País Vasco	12	619	298	5.398	18,1	1,94	90	3.812	2.376	51.233	21,6	1,26
Rioja, La	3	111	58	871	15,0	1,71	10	385	226	5.404	23,9	1,55
Ceuta	0	0	0	0	-	-	4	161	91	2.524	27,7	1,55
Melilla	0	0	0	0	-	-	1	45	26	841	32,3	1,54
CENTROS DE ESO Y/O BACHILLERATOS Y/O FP												
TOTAL	3.952	222.467	94.407	2.217.126	23,2	2,27	997	19.434	9.409	205.752	21,7	1,61
Andalucía	884	45.576	19.161	477.331	24,8	2,33	167	2.907	1.486	33.430	22,4	1,57
Aragón	112	6.778	3.093	58.459	18,7	2,01	31	617	330	6.264	18,9	1,55
Asturias, Principado de	79	4.961	1.906	40.855	21,0	2,43	26	290	156	2.984	19,0	1,40
Balears, Illes	78	5.577	2.317	46.600	19,9	2,26	10	186	112	2.306	20,5	1,31
Canarias	198	10.983	5.159	116.621	22,6	2,10	32	703	268	5.228	19,5	2,10
Cantabria	52	3.543	1.247	27.242	21,4	2,46	17	228	107	2.020	18,6	1,68
Castilla y León	226	12.127	4.788	99.973	20,5	2,37	62	911	440	8.929	19,3	1,66
Castilla-La Mancha	249	12.542	6.089	121.560	19,8	1,93	23	282	157	2.788	17,6	1,35
Cataluña	569	30.094	12.196	330.598	26,8	2,40	167	4.635	1.892	49.943	26,3	1,97
Comunitat Valenciana	374	25.815	10.460	250.853	23,6	2,42	94	1.496	903	18.573	20,4	1,31
Extremadura	137	7.299	3.380	61.194	17,7	2,09	20	191	122	2.103	16,6	1,09
Galicia	277	13.687	5.971	119.989	19,4	2,29	66	890	462	8.952	19,0	1,51
Madrid, Comunidad de	336	20.050	9.071	250.475	27,2	2,11	118	2.859	1.324	28.316	21,2	1,65
Murcia, Región de	114	8.119	3.651	87.063	23,6	2,04	25	388	190	3.759	19,4	1,48
Navarra, Comunidad Foral de	61	3.268	1.284	27.659	21,2	2,48	20	494	220	5.018	22,7	1,79
País Vasco	166	9.367	3.478	72.138	20,7	2,54	115	2.297	1.206	24.523	20,3	1,30
Rioja, La	27	1.495	638	14.481	22,6	2,14	4	60	34	616	18,0	1,41
Ceuta	6	589	257	6.796	26,0	2,25	0	0	0	0	-	-
Melilla	7	597	261	7.239	27,4	2,18	0	0	0	0	-	-
CENTROS DE E. PRIMARIA, ESO Y BACH. Y/O FP												
TOTAL	5	444	154	3.418	21,9	2,65	1.526	99.348	57.684	1.425.221	24,2	1,48
Andalucía	0	0	0	0	-	-	224	12.890	6.891	186.078	25,1	1,51
Aragón	0	0	0	0	-	-	39	2.478	1.473	34.882	23,6	1,50
Asturias, Principado de	0	0	0	0	-	-	25	1.438	912	22.325	24,3	1,41
Balears, Illes	0	0	0	0	-	-	32	2.319	1.646	31.135	18,9	1,29
Canarias	0	0	0	0	-	-	39	2.483	1.517	36.195	23,8	1,46
Cantabria	0	0	0	0	-	-	18	1.031	579	13.025	22,1	1,55
Castilla y León	0	0	0	0	-	-	81	4.621	2.803	67.112	23,7	1,44
Castilla-La Mancha	0	0	0	0	-	-	34	1.745	1.110	28.259	25,3	1,38
Cataluña	3	235	81	1.876	23,1	2,72	231	17.114	8.571	227.752	25,3	1,66
Comunitat Valenciana	0	0	0	0	-	-	172	10.073	5.968	150.994	25,1	1,49
Extremadura	0	0	0	0	-	-	24	1.194	789	18.939	23,8	1,26
Galicia	0	0	0	0	-	-	67	3.488	2.088	47.663	22,5	1,45
Madrid, Comunidad de	1	94	20	325	16,0	4,25	360	26.053	15.692	378.656	24,0	1,52
Murcia, Región de	0	0	0	0	-	-	45	3.147	2.031	44.129	21,6	1,36
Navarra, Comunidad Foral de	0	0	0	0	-	-	18	1.547	851	23.803	27,8	1,61
País Vasco	1	115	53	1.217	23,0	1,93	103	6.873	4.248	101.625	23,9	1,17
Rioja, La	0	0	0	0	-	-	11	727	440	10.544	23,9	1,45
Ceuta	0	0	0	0	-	-	2	79	45	1.224	27,2	1,44
Melilla	0	0	0	0	-	-	1	48	30	881	29,4	1,60

(1) Número medio de profesores por unidad basado en equivalentes a tiempo completo.

**B1.7. Distribución porcentual de los centros según tamaño del centro (número de alumnos) por titularidad.
Enseñanzas de Régimen General no universitarias**

	Total centros	Distribución porcentual							
		25 o menos	26-100	101-200	201-300	301-500	501-700	701-1.000	Más de 1.000
TODOS LOS CENTROS									
TOTAL	28.356	10,0	30,1	12,8	10,2	18,3	8,6	6,0	4,0
Andalucía	5.956	7,4	34,5	13,2	10,1	16,3	9,5	6,0	3,0
Aragón	899	22,0	28,9	11,6	8,3	12,0	9,2	4,2	3,7
Asturias, Principado de	492	7,5	29,1	15,9	12,8	17,9	8,5	4,9	3,5
Balears, Illes	598	6,2	28,4	8,5	13,9	25,6	6,5	7,0	3,8
Canarias	1.159	12,9	22,5	16,2	10,2	18,6	9,1	6,3	4,3
Cantabria	291	8,9	17,5	13,4	14,1	24,7	12,4	5,2	3,8
Castilla y León	1.370	11,3	30,3	16,8	9,3	16,4	8,1	5,0	2,8
Castilla-La Mancha	1.497	12,2	29,7	15,2	11,3	16,8	7,5	4,4	2,9
Cataluña	4.609	9,6	30,2	9,7	11,3	22,8	7,6	5,1	3,7
Comunitat Valenciana	2.765	6,9	28,4	11,9	10,5	22,7	8,6	6,7	4,3
Extremadura	884	21,7	28,6	16,0	8,8	13,9	6,2	3,1	1,7
Galicia	1.841	10,3	35,9	15,4	11,0	16,0	6,5	2,9	2,0
Madrid, Comunidad de	3.361	9,0	30,3	12,1	6,5	16,0	9,3	9,1	7,6
Murcia, Región de	796	4,9	20,1	14,4	14,1	20,5	11,1	9,2	5,8
Navarra, Comunidad Foral de	417	12,5	33,6	10,8	11,8	14,1	7,4	5,0	4,8
País Vasco	1.170	16,1	21,7	11,2	10,6	17,0	9,9	8,5	5,0
Rioja, La	182	8,8	33,0	10,4	11,0	18,1	7,1	7,1	4,4
Ceuta	35	0,0	8,6	11,4	5,7	17,1	22,9	22,9	11,4
Melilla	34	0,0	20,6	14,7	2,9	0,0	8,8	38,2	14,7
CENTROS PÚBLICOS									
TOTAL	19.056	9,3	23,8	15,6	12,1	21,8	9,2	5,6	2,5
Andalucía	3.724	4,8	21,8	16,9	13,5	21,1	11,9	7,2	2,8
Aragón	638	24,0	23,4	14,6	8,3	14,3	9,1	3,9	2,5
Asturias, Principado de	391	7,2	31,7	16,4	11,8	19,4	7,9	3,6	2,0
Balears, Illes	401	5,0	26,9	9,2	16,2	26,2	7,7	6,2	2,5
Canarias	869	13,5	15,9	19,6	10,9	20,8	9,6	6,7	3,1
Cantabria	205	7,3	15,6	14,6	14,1	28,8	12,2	4,9	2,4
Castilla y León	1.074	11,6	32,0	19,3	9,7	15,8	7,0	3,0	1,6
Castilla-La Mancha	1.187	10,6	26,5	18,1	12,7	17,2	8,3	3,8	2,9
Cataluña	3.250	10,1	27,5	10,6	12,7	26,4	7,5	3,4	1,6
Comunitat Valenciana	1.702	4,9	17,9	15,5	14,0	27,9	9,8	6,8	3,2
Extremadura	777	23,2	29,0	16,9	8,1	14,4	5,1	2,3	1,0
Galicia	1.325	10,0	32,0	18,6	11,2	17,9	6,2	2,7	1,4
Madrid, Comunidad de	1.673	3,5	16,7	17,2	8,5	26,1	12,4	11,1	4,4
Murcia, Región de	585	3,2	16,6	17,9	17,6	22,1	10,1	8,0	4,4
Navarra, Comunidad Foral de	323	13,9	34,4	10,5	10,8	16,7	7,4	4,3	1,9
País Vasco	764	20,9	20,5	11,8	11,9	19,0	9,6	5,2	1,0
Rioja, La	118	9,3	23,7	13,6	13,6	23,7	6,8	5,1	4,2
Ceuta	26	0,0	0,0	15,4	7,7	15,4	30,8	15,4	15,4
Melilla	24	0,0	0,0	20,8	4,2	0,0	12,5	45,8	16,7
CENTROS PRIVADOS									
TOTAL	9.300	11,4	42,9	7,1	6,4	11,0	7,2	7,0	7,0
Andalucía	2.232	11,8	55,6	7,1	4,3	8,2	5,4	4,1	3,3
Aragón	261	17,2	42,5	4,2	8,4	6,5	9,6	5,0	6,5
Asturias, Principado de	101	8,9	18,8	13,9	16,8	11,9	10,9	9,9	8,9
Balears, Illes	197	8,6	31,5	7,1	9,1	24,4	4,1	8,6	6,6
Canarias	290	11,0	42,4	6,2	7,9	11,7	7,6	5,2	7,9
Cantabria	86	12,8	22,1	10,5	14,0	15,1	12,8	5,8	7,0
Castilla y León	296	10,1	24,0	7,8	7,8	18,6	12,2	12,2	7,4
Castilla-La Mancha	310	18,1	41,9	3,9	5,8	15,5	4,8	6,8	3,2
Cataluña	1.359	8,4	36,6	7,3	8,2	14,1	7,8	8,9	8,7
Comunitat Valenciana	1.063	10,0	45,2	6,2	4,9	14,4	6,8	6,5	6,0
Extremadura	107	11,2	26,2	9,3	14,0	10,3	14,0	8,4	6,5
Galicia	516	11,0	45,9	7,0	10,7	11,2	7,4	3,3	3,5
Madrid, Comunidad de	1.688	14,4	43,8	7,1	4,4	6,1	6,3	7,0	10,8
Murcia, Región de	211	9,5	29,9	4,7	4,3	16,1	13,7	12,3	9,5
Navarra, Comunidad Foral de	94	7,4	30,9	11,7	14,9	5,3	7,4	7,4	14,9
País Vasco	406	6,9	23,8	10,2	8,2	13,2	10,7	14,6	12,4
Rioja, La	64	7,8	50,0	4,7	6,3	7,8	7,8	10,9	4,7
Ceuta	9	0,0	33,3	0,0	0,0	22,2	0,0	44,4	0,0
Melilla	10	0,0	70,0	0,0	0,0	0,0	0,0	20,0	10,0

NOTA: Se excluye la información de Centros Específicos de E. a Distancia y el alumnado de Educación a Distancia (en centros de "ESO, Bach y/o FP" y en centros Específicos de E. a Distancia).

B1.8. Distribución porcentual de los centros según número de unidades/grupos, por tipo de centro. Enseñanzas de Régimen General no universitarias

(continúa)

	Total centros	Distribución porcentual										
		1	2-3	4-5	6-11	12-17	18-23	24-29	30-35	36-41	42-47	48 y más
CENTROS DE E. INFANTIL												
TOTAL	9.084	7,6	45,3	24,4	21,5	1,0	0,1	0,0	0,0	0,0	0,0	0,0
Andalucía	2.273	2,8	52,5	21,6	22,3	0,7	0,1	0,0	0,0	0,0	0,0	0,0
Aragón	346	26,9	41,0	19,9	11,8	0,3	0,0	0,0	0,0	0,0	0,0	0,0
Asturias, Principado de	85	2,4	48,2	23,5	23,5	2,4	0,0	0,0	0,0	0,0	0,0	0,0
Balears, Illes	181	0,6	33,7	26,0	35,4	2,2	1,1	0,0	0,6	0,0	0,0	0,6
Canarias	209	3,8	45,5	32,1	18,7	0,0	0,0	0,0	0,0	0,0	0,0	0,0
Cantabria	29	31,0	41,4	13,8	10,3	3,4	0,0	0,0	0,0	0,0	0,0	0,0
Castilla y León	230	13,0	41,3	26,1	19,6	0,0	0,0	0,0	0,0	0,0	0,0	0,0
Castilla-La Mancha	447	12,5	49,4	21,3	16,6	0,0	0,0	0,0	0,0	0,2	0,0	0,0
Cataluña	1.451	6,2	42,4	28,6	22,8	0,0	0,0	0,1	0,0	0,0	0,0	0,0
Comunitat Valenciana	853	1,8	46,1	31,9	19,3	0,7	0,1	0,1	0,0	0,0	0,0	0,0
Extremadura	240	34,6	40,0	12,5	12,5	0,4	0,0	0,0	0,0	0,0	0,0	0,0
Galicia	596	13,6	42,3	22,6	20,2	1,0	0,0	0,2	0,2	0,0	0,0	0,0
Madrid, Comunidad de	1.471	3,9	42,6	23,5	26,2	3,5	0,2	0,0	0,1	0,0	0,0	0,0
Murcia, Región de	142	2,8	38,7	31,0	26,8	0,7	0,0	0,0	0,0	0,0	0,0	0,0
Navarra, Comunidad Foral de	110	11,8	36,4	23,6	26,4	1,8	0,0	0,0	0,0	0,0	0,0	0,0
País Vasco	342	21,9	43,9	21,1	11,7	1,2	0,3	0,0	0,0	0,0	0,0	0,0
Rioja, La	64	9,4	39,1	34,4	17,2	0,0	0,0	0,0	0,0	0,0	0,0	0,0
Ceuta	5	0,0	40,0	20,0	40,0	0,0	0,0	0,0	0,0	0,0	0,0	0,0
Melilla	10	10,0	20,0	20,0	50,0	0,0	0,0	0,0	0,0	0,0	0,0	0,0
CENTROS DE E. PRIMARIA												
TOTAL	10.287	1,8	6,1	5,6	34,7	15,8	27,1	6,7	1,5	0,4	0,1	0,0
Andalucía	1.834	0,8	2,4	3,1	31,7	18,5	28,3	12,5	2,1	0,7	0,0	0,0
Aragón	298	2,3	7,0	5,4	31,2	18,1	22,1	11,1	2,3	0,3	0,0	0,0
Asturias, Principado de	218	2,8	9,6	11,5	31,2	16,5	22,9	5,0	0,5	0,0	0,0	0,0
Balears, Illes	226	0,0	1,8	2,7	43,8	11,9	35,4	3,5	0,9	0,0	0,0	0,0
Canarias	571	10,3	13,8	4,7	32,0	15,9	17,3	4,2	1,6	0,0	0,0	0,0
Cantabria	143	2,8	8,4	8,4	31,5	12,6	30,8	2,1	2,8	0,7	0,0	0,0
Castilla y León	646	1,9	11,0	14,6	39,5	11,5	15,3	5,7	0,5	0,0	0,0	0,2
Castilla-La Mancha	654	0,2	6,4	5,0	43,0	17,3	22,8	4,4	0,8	0,2	0,0	0,0
Cataluña	1.785	2,2	8,2	5,5	33,0	17,1	31,7	2,2	0,0	0,0	0,0	0,0
Comunitat Valenciana	1.036	0,2	3,5	1,9	37,6	13,3	35,3	7,2	0,5	0,3	0,1	0,0
Extremadura	410	3,2	7,8	13,2	44,4	11,7	16,3	3,4	0,0	0,0	0,0	0,0
Galicia	632	2,5	9,8	9,7	44,6	11,9	16,5	4,4	0,2	0,2	0,2	0,2
Madrid, Comunidad de	842	0,0	0,8	0,4	24,2	18,4	39,8	10,6	4,5	1,1	0,1	0,1
Murcia, Región de	388	0,3	3,6	5,2	42,8	18,0	22,4	5,7	1,8	0,3	0,0	0,0
Navarra, Comunidad Foral de	181	6,6	11,0	12,7	21,0	17,1	19,3	5,5	2,8	2,2	1,7	0,0
País Vasco	331	0,0	3,3	8,8	24,8	13,9	28,1	8,2	8,5	3,0	0,9	0,6
Rioja, La	61	0,0	1,6	0,0	37,7	14,8	39,3	4,9	1,6	0,0	0,0	0,0
Ceuta	17	0,0	0,0	0,0	17,6	5,9	47,1	23,5	5,9	0,0	0,0	0,0
Melilla	14	0,0	0,0	0,0	14,3	0,0	14,3	35,7	14,3	14,3	7,1	0,0
CENTROS DE E. PRIMARIA Y ESO												
TOTAL	2.033	0,0	0,0	0,8	14,8	45,5	7,9	23,4	3,5	2,7	0,6	0,8
Andalucía	514	0,0	0,0	1,4	38,1	35,9	7,2	13,9	1,6	1,6	0,2	0,2
Aragón	57	0,0	0,0	1,8	12,3	45,6	3,5	29,8	0,0	5,3	0,0	1,8
Asturias, Principado de	48	0,0	0,0	4,2	29,2	45,8	0,0	16,7	2,1	2,1	0,0	0,0
Balears, Illes	61	0,0	0,0	0,0	4,9	70,5	3,3	16,4	1,6	3,3	0,0	0,0
Canarias	91	0,0	0,0	0,0	8,8	47,3	7,7	20,9	4,4	7,7	0,0	3,3
Cantabria	24	0,0	0,0	0,0	8,3	41,7	16,7	29,2	0,0	4,2	0,0	0,0
Castilla y León	97	0,0	0,0	2,1	13,4	47,4	5,2	25,8	4,1	1,0	1,0	0,0
Castilla-La Mancha	66	0,0	0,0	0,0	3,0	65,2	1,5	30,3	0,0	0,0	0,0	0,0
Cataluña	302	0,0	0,0	0,7	2,4	51,7	7,8	31,4	2,4	2,7	0,3	0,7
Comunitat Valenciana	191	0,0	0,0	0,0	5,2	63,9	4,2	23,6	2,1	0,5	0,0	0,5
Extremadura	34	0,0	0,0	0,0	5,9	61,8	2,9	29,4	0,0	0,0	0,0	0,0
Galicia	168	0,0	0,6	0,0	10,8	50,9	12,6	21,6	1,8	1,8	0,0	0,0
Madrid, Comunidad de	168	0,0	0,0	0,6	3,6	35,7	12,5	29,2	7,1	6,0	2,4	3,0
Murcia, Región de	70	0,0	0,0	0,0	1,4	47,1	8,6	34,3	4,3	1,4	1,4	1,4
Navarra, Comunidad Foral de	22	0,0	0,0	4,5	31,8	18,2	13,6	18,2	4,5	9,1	0,0	0,0
País Vasco	102	0,0	0,0	0,0	2,9	19,6	15,7	29,4	20,6	4,9	4,9	2,0
Rioja, La	13	0,0	0,0	0,0	7,7	30,8	23,1	15,4	7,7	15,4	0,0	0,0
Ceuta	4	0,0	0,0	0,0	0,0	25,0	0,0	75,0	0,0	0,0	0,0	0,0
Melilla	1	0,0	0,0	0,0	0,0	0,0	0,0	100,0	0,0	0,0	0,0	0,0

NOTA: Se excluye la información de Centros Específicos de E. a Distancia.

B1.8. Distribución porcentual de los centros según número de unidades/grupos, por tipo de centro. Enseñanzas de Régimen General no universitarias

(conclusión)

Total centros	Distribución porcentual											
	1	2-3	4-5	6-11	12-17	18-23	24-29	30-35	36-41	42-47	48 y más	
CENTROS DE ESO Y/O BACHILLERATOS Y/O FP												
TOTAL	4.949	0,8	3,8	5,7	16,9	16,3	18,1	14,5	10,5	6,0	3,2	4,2
Andalucía	1.051	0,7	3,2	4,9	21,8	16,4	16,3	15,0	12,0	5,1	2,7	2,0
Aragón	143	0,0	2,8	9,8	14,7	11,2	13,3	12,6	12,6	9,1	4,2	9,8
Asturias, Principado de	105	3,8	5,7	4,8	15,2	16,2	15,2	20,0	8,6	4,8	2,9	2,9
Balears, Illes	88	0,0	4,5	3,4	6,8	12,5	15,9	17,0	10,2	10,2	10,2	9,1
Canarias	230	0,9	1,8	2,6	10,5	17,1	20,2	18,0	14,0	6,1	4,4	4,4
Cantabria	69	0,0	13,0	5,8	7,2	7,2	29,0	14,5	13,0	7,2	2,9	0,0
Castilla y León	288	2,1	2,8	10,1	21,2	18,1	14,6	12,2	9,4	5,2	2,8	1,7
Castilla-La Mancha	272	0,4	3,3	7,0	18,1	10,7	15,9	15,1	9,6	9,2	2,6	8,1
Cataluña	736	0,7	3,9	5,5	16,6	21,7	23,6	11,5	6,4	4,6	2,1	3,6
Comunitat Valenciana	468	0,4	3,0	6,0	10,7	14,8	18,0	13,9	13,1	8,8	4,1	7,3
Extremadura	157	0,6	3,2	4,5	16,6	12,1	19,1	16,6	12,7	4,5	4,5	5,7
Galicia	343	0,3	4,1	4,4	22,5	17,2	21,3	15,7	6,5	2,7	1,8	3,6
Madrid, Comunidad de	454	0,7	5,7	2,6	11,2	14,8	17,4	20,0	13,4	7,0	3,7	3,3
Murcia, Región de	139	1,4	1,4	4,3	8,6	10,8	12,9	15,1	16,5	12,2	5,8	10,8
Navarra, Comunidad Foral de	81	0,0	3,7	9,9	23,5	14,8	18,5	9,9	7,4	7,4	2,5	2,5
País Vasco	281	1,8	5,4	9,6	23,6	20,7	17,1	9,3	5,7	1,8	2,5	2,5
Rioja, La	31	0,0	6,5	16,1	12,9	12,9	9,7	16,1	9,7	3,2	3,2	9,7
Ceuta	6	0,0	0,0	0,0	0,0	0,0	0,0	0,0	16,7	33,3	16,7	33,3
Melilla	7	0,0	0,0	0,0	0,0	0,0	14,3	0,0	28,6	14,3	42,9	0,0
CENTROS DE E. PRIMARIA, ESO Y/O BACHILLERATOS Y/O FP												
TOTAL	1.531	0,0	0,0	0,0	0,3	9,0	6,8	12,9	23,2	9,4	15,5	23,0
Andalucía	224	0,0	0,0	0,0	0,0	13,5	5,5	20,5	21,5	11,0	13,0	15,0
Aragón	39	0,0	0,0	0,0	0,0	5,1	15,4	2,6	28,2	7,7	25,6	15,4
Asturias, Principado de	25	0,0	0,0	0,0	0,0	8,0	8,0	12,0	28,0	4,0	28,0	12,0
Balears, Illes	32	0,0	0,0	0,0	0,0	12,5	9,4	6,3	25,0	9,4	9,4	28,1
Canarias	39	0,0	0,0	0,0	0,0	5,1	15,4	12,8	15,4	10,3	17,9	23,1
Cantabria	18	0,0	0,0	0,0	0,0	16,7	16,7	5,6	16,7	5,6	33,3	5,6
Castilla y León	81	0,0	0,0	0,0	1,2	8,6	8,6	14,8	25,9	14,8	8,6	17,3
Castilla-La Mancha	34	0,0	0,0	0,0	2,9	11,8	5,9	8,8	38,2	5,9	17,6	8,8
Cataluña	234	0,0	0,0	0,0	0,0	6,3	4,9	12,1	28,7	7,6	19,3	21,1
Comunitat Valenciana	172	0,0	0,0	0,0	0,6	12,2	9,3	14,5	18,6	13,4	17,4	14,0
Extremadura	24	0,0	0,0	0,0	0,0	8,3	8,3	16,7	33,3	4,2	25,0	4,2
Galicia	67	0,0	0,0	0,0	0,0	20,9	11,9	17,9	19,4	0,0	19,4	10,4
Madrid, Comunidad de	361	0,0	0,0	0,0	0,3	6,9	3,9	11,4	18,3	8,9	14,1	36,3
Murcia, Región de	45	0,0	0,0	0,0	0,0	4,4	2,2	15,6	24,4	15,6	8,9	28,9
Navarra, Comunidad Foral de	18	0,0	0,0	0,0	0,0	5,6	0,0	0,0	27,8	0,0	22,2	44,4
País Vasco	104	0,0	0,0	0,0	0,0	3,8	8,7	6,7	27,9	10,6	7,7	34,6
Rioja, La	11	0,0	0,0	0,0	0,0	0,0	0,0	18,2	45,5	9,1	9,1	18,2
Ceuta	2	0,0	0,0	0,0	0,0	50,0	0,0	0,0	50,0	0,0	0,0	0,0
Melilla	1	0,0	0,0	0,0	0,0	0,0	0,0	0,0	100,0	0,0	0,0	0,0
CENTROS ESPECÍFICOS DE EDUCACIÓN ESPECIAL												
TOTAL	472	3,0	8,1	12,6	38,3	22,1	9,4	4,3	1,3	1,1	0,0	0,0
Andalucía	60	5,0	13,3	20,0	25,0	23,3	8,3	5,0	0,0	0,0	0,0	0,0
Aragón	16	0,0	0,0	12,5	37,5	37,5	6,3	0,0	0,0	6,3	0,0	0,0
Asturias, Principado de	11	0,0	0,0	9,1	54,5	9,1	9,1	0,0	18,2	0,0	0,0	0,0
Balears, Illes	10	10,0	10,0	10,0	20,0	30,0	10,0	0,0	0,0	10,0	0,0	0,0
Canarias	19	0,0	21,1	26,3	26,3	10,5	10,5	5,3	0,0	0,0	0,0	0,0
Cantabria	8	0,0	12,5	37,5	0,0	50,0	0,0	0,0	0,0	0,0	0,0	0,0
Castilla y León	28	10,7	17,9	14,3	25,0	28,6	3,6	0,0	0,0	0,0	0,0	0,0
Castilla-La Mancha	24	8,3	0,0	12,5	37,5	16,7	16,7	8,3	0,0	0,0	0,0	0,0
Cataluña	101	1,0	1,0	11,9	46,5	23,8	6,9	6,9	2,0	0,0	0,0	0,0
Comunitat Valenciana	45	0,0	9,1	6,8	50,0	18,2	11,4	0,0	2,3	2,3	0,0	0,0
Extremadura	19	5,3	15,8	10,5	52,6	15,8	0,0	0,0	0,0	0,0	0,0	0,0
Galicia	35	5,9	17,6	8,8	55,9	8,8	2,9	0,0	0,0	0,0	0,0	0,0
Madrid, Comunidad de	65	1,5	4,6	4,6	38,5	26,2	13,8	7,7	1,5	1,5	0,0	0,0
Murcia, Región de	12	0,0	0,0	16,7	41,7	8,3	25,0	8,3	0,0	0,0	0,0	0,0
Navarra, Comunidad Foral de	5	0,0	0,0	20,0	0,0	60,0	20,0	0,0	0,0	0,0	0,0	0,0
País Vasco	10	0,0	20,0	20,0	10,0	30,0	10,0	10,0	0,0	0,0	0,0	0,0
Rioja, La	2	0,0	0,0	0,0	50,0	0,0	0,0	0,0	0,0	50,0	0,0	0,0
Ceuta	1	0,0	0,0	0,0	0,0	0,0	100,0	0,0	0,0	0,0	0,0	0,0
Melilla	1	0,0	0,0	0,0	0,0	0,0	100,0	0,0	0,0	0,0	0,0	0,0

B1.9. Centros docentes por tipo de centro y tamaño de municipio. Enseñanzas de Régimen General no universitarias

	Total centros	Centros E. Infantil	Centros E. Primaria	Centros E. Primaria y ESO	Centros ESO y/o Bachilleratos y/o FP	Centros E. Primaria, ESO y Bach./FP	Centros Específicos E. Especial
NÚMERO DE CENTROS POR TAMAÑO DE MUNICIPIO							
TODOS LOS CENTROS	28.356	9.084	10.287	2.033	4.949	1.531	472
Hasta 1.000 habitantes	2.058	495	1.324	135	81	12	11
De 1.001 a 2.000 habitantes	1.600	528	776	130	149	10	7
De 2.001 a 5.000 habitantes	2.679	898	1.078	143	516	34	10
De 5.001 a 10.000 habitantes	2.526	752	971	144	577	58	24
De 10.001 a 25.000 habitantes	4.008	1.251	1.458	304	777	166	52
De 25.001 a 100.000 habitantes	6.129	1.922	2.110	474	1.137	350	136
De 100.001 a 500.000 habitantes	5.572	1.701	1.707	430	1.110	495	129
Más de 500.000 habitantes	3.784	1.537	863	273	602	406	103
CENTROS PÚBLICOS	19.056	4.497	9.822	487	4.051	5	194
Hasta 1.000 habitantes	1.994	474	1.319	123	72	1	5
De 1.001 a 2.000 habitantes	1.536	504	769	123	139	0	1
De 2.001 a 5.000 habitantes	2.424	787	1.047	97	492	0	1
De 5.001 a 10.000 habitantes	2.016	528	924	23	533	0	8
De 10.001 a 25.000 habitantes	2.773	594	1.410	39	705	1	24
De 25.001 a 100.000 habitantes	3.821	725	2.008	39	976	1	72
De 100.001 a 500.000 habitantes	3.012	560	1.591	33	773	0	55
Más de 500.000 habitantes	1.480	325	754	10	361	2	28
CENTROS PRIVADOS	9.300	4.587	465	1.546	898	1.526	278
Hasta 1.000 habitantes	64	21	5	12	9	11	6
De 1.001 a 2.000 habitantes	64	24	7	7	10	10	6
De 2.001 a 5.000 habitantes	255	111	31	46	24	34	9
De 5.001 a 10.000 habitantes	510	224	47	121	44	58	16
De 10.001 a 25.000 habitantes	1.235	657	48	265	72	165	28
De 25.001 a 100.000 habitantes	2.308	1.197	102	435	161	349	64
De 100.001 a 500.000 habitantes	2.560	1.141	116	397	337	495	74
Más de 500.000 habitantes	2.304	1.212	109	263	241	404	75
DISTRIBUCIÓN PORCENTUAL DE LOS CENTROS POR TAMAÑO DE MUNICIPIO							
TODOS LOS CENTROS	100,0	100,0	100,0	100,0	100,0	100,0	100,0
Hasta 1.000 habitantes	7,3	5,4	12,9	6,6	1,6	0,8	2,3
De 1.001 a 2.000 habitantes	5,6	5,8	7,5	6,4	3,0	0,7	1,5
De 2.001 a 5.000 habitantes	9,4	9,9	10,5	7,0	10,4	2,2	2,1
De 5.001 a 10.000 habitantes	8,9	8,3	9,4	7,1	11,7	3,8	5,1
De 10.001 a 25.000 habitantes	14,1	13,8	14,2	15,0	15,7	10,8	11,0
De 25.001 a 100.000 habitantes	21,6	21,2	20,5	23,3	23,0	22,9	28,8
De 100.001 a 500.000 habitantes	19,7	18,7	16,6	21,2	22,4	32,3	27,3
Más de 500.000 habitantes	13,3	16,9	8,4	13,4	12,2	26,5	21,8
CENTROS PÚBLICOS	100,0	100,0	100,0	100,0	100,0	100,0	100,0
Hasta 1.000 habitantes	10,5	10,5	13,4	25,3	1,8	20,0	2,6
De 1.001 a 2.000 habitantes	8,1	11,2	7,8	25,3	3,4	0,0	0,5
De 2.001 a 5.000 habitantes	12,7	17,5	10,7	19,9	12,1	0,0	0,5
De 5.001 a 10.000 habitantes	10,6	11,7	9,4	4,7	13,2	0,0	4,1
De 10.001 a 25.000 habitantes	14,6	13,2	14,4	8,0	17,4	20,0	12,4
De 25.001 a 100.000 habitantes	20,1	16,1	20,4	8,0	24,1	20,0	37,1
De 100.001 a 500.000 habitantes	15,8	12,5	16,2	6,8	19,1	0,0	28,4
Más de 500.000 habitantes	7,8	7,2	7,7	2,1	8,9	40,0	14,4
CENTROS PRIVADOS	100,0	100,0	100,0	100,0	100,0	100,0	100,0
Hasta 1.000 habitantes	0,7	0,5	1,1	0,8	1,0	0,7	2,2
De 1.001 a 2.000 habitantes	0,7	0,5	1,5	0,5	1,1	0,7	2,2
De 2.001 a 5.000 habitantes	2,7	2,4	6,7	3,0	2,7	2,2	3,2
De 5.001 a 10.000 habitantes	5,5	4,9	10,1	7,8	4,9	3,8	5,8
De 10.001 a 25.000 habitantes	13,3	14,3	10,3	17,1	8,0	10,8	10,1
De 25.001 a 100.000 habitantes	24,8	26,1	21,9	28,1	17,9	22,9	23,0
De 100.001 a 500.000 habitantes	27,5	24,9	24,9	25,7	37,5	32,4	26,6
Más de 500.000 habitantes	24,8	26,4	23,4	17,0	26,8	26,5	27,0

NOTA: Se excluye la información de Centros Específicos de E. a Distancia.

B1.10. Distribución porcentual de los centros por tamaño de municipio y titularidad. Enseñanzas de Régimen General no universitarias

	Centros de E. Infantil y E. Primaria (1)					Resto de centros docentes (2)				
	Hasta 2.000 hab.	De 2.001 a 10.000 hab.	De 10.001 a 25.000 hab.	De 25.001 a 100.000 hab.	Más de 100.000 hab.	Hasta 2.000 hab.	De 2.001 a 10.000 hab.	De 10.001 a 25.000 hab.	De 25.001 a 100.000 hab.	Más de 100.000 hab.
TODOS LOS CENTROS										
TOTAL	15,8	18,6	14,1	21,1	30,4	3,9	17,5	14,3	23,3	40,9
Andalucía	6,9	17,7	19,1	23,2	33,2	1,0	19,3	17,0	21,0	41,6
Aragón	35,0	15,8	10,7	5,7	32,8	7,6	21,7	13,1	9,1	48,5
Asturias, Principado de	34,6	22,3	4,6	12,0	26,6	12,8	22,0	5,0	16,3	44,0
Balears, Illes	4,3	17,1	16,5	34,6	27,6	0,0	8,5	13,1	36,2	42,3
Canarias	2,3	15,5	21,4	24,8	36,1	0,0	9,7	18,1	25,0	47,2
Cantabria	16,3	30,1	9,2	20,4	24,0	4,2	20,0	14,7	23,2	37,9
Castilla y León	35,7	21,9	6,7	15,4	20,3	9,8	22,4	5,5	22,4	39,8
Castilla-La Mancha	22,4	29,6	14,7	26,3	7,0	6,4	29,7	17,3	37,6	9,1
Cataluña	16,3	17,8	13,3	20,7	31,9	1,6	14,8	14,2	24,0	45,5
Comunitat Valenciana	9,5	16,0	17,8	30,3	26,4	2,2	13,9	18,4	31,8	33,7
Extremadura	41,8	27,5	6,0	16,8	7,9	9,0	37,5	9,0	27,0	17,5
Galicia	39,1	26,4	7,5	14,8	12,3	18,7	28,1	10,3	21,1	21,8
Madrid, Comunidad de	2,7	7,5	7,4	19,2	63,1	0,3	4,0	6,4	19,1	70,2
Murcia, Región de	14,4	22,1	27,5	22,6	13,4	3,1	20,9	27,6	29,6	18,9
Navarra, Comunidad Foral de	30,7	36,7	15,3	3,2	14,1	6,7	29,8	19,2	4,8	39,4
País Vasco	18,5	20,3	15,7	16,0	29,5	1,8	17,7	23,3	19,0	38,2
Rioja, La	14,5	26,1	13,0	0,0	46,4	6,8	27,3	20,5	0,0	45,5
Ceuta	0,0	0,0	0,0	100,0	0,0	0,0	0,0	0,0	100,0	0,0
Melilla	0,0	0,0	0,0	100,0	0,0	0,0	0,0	0,0	100,0	0,0
CENTROS PÚBLICOS										
TOTAL	22,3	23,0	13,8	18,7	22,1	5,1	24,3	17,2	24,7	28,7
Andalucía	11,1	25,0	20,3	21,3	22,4	1,6	26,4	19,9	22,4	29,8
Aragón	46,9	19,6	10,3	3,7	19,6	11,5	27,9	16,4	11,5	32,8
Asturias, Principado de	38,2	21,9	4,6	10,5	24,8	11,9	31,0	8,3	17,9	31,0
Balears, Illes	5,9	21,7	17,7	36,3	18,3	0,0	13,9	19,0	39,2	27,8
Canarias	2,9	19,9	23,2	26,5	27,5	0,0	12,6	20,9	27,9	38,6
Cantabria	20,5	33,1	9,3	20,5	16,6	3,7	27,8	20,4	25,9	22,2
Castilla y León	41,5	22,9	6,2	13,7	15,7	14,4	30,0	7,6	23,2	24,8
Castilla-La Mancha	28,2	33,0	12,9	21,0	5,0	7,7	35,2	18,0	31,4	7,7
Cataluña	22,1	21,4	13,2	18,5	24,9	2,3	21,5	18,6	25,1	32,4
Comunitat Valenciana	14,9	20,7	16,7	27,8	20,0	2,5	19,7	19,2	35,0	23,6
Extremadura	45,2	27,9	5,1	14,6	7,2	11,4	46,3	9,4	23,5	9,4
Galicia	49,9	27,0	5,3	9,5	8,3	21,1	34,7	11,6	19,8	12,9
Madrid, Comunidad de	5,2	10,9	8,3	18,8	56,8	0,0	6,8	7,7	20,8	64,8
Murcia, Región de	18,0	24,8	27,6	21,1	8,6	2,4	23,8	33,3	28,6	11,9
Navarra, Comunidad Foral de	35,4	37,7	12,3	2,7	11,9	9,5	36,5	19,0	6,3	28,6
País Vasco	24,0	22,1	14,3	13,5	26,1	2,7	18,9	28,1	23,8	26,5
Rioja, La	21,1	34,4	15,6	0,0	28,9	7,1	39,3	21,4	0,0	32,1
Ceuta	0,0	0,0	0,0	100,0	0,0	0,0	0,0	0,0	100,0	0,0
Melilla	0,0	0,0	0,0	100,0	0,0	0,0	0,0	0,0	100,0	0,0
CENTROS PRIVADOS										
TOTAL	1,2	8,8	14,7	26,3	49,1	1,9	6,8	9,8	21,2	60,2
Andalucía	0,3	6,3	17,2	26,1	50,1	0,0	4,6	10,9	18,3	66,2
Aragón	1,6	5,4	11,9	11,4	69,7	1,3	11,8	7,9	5,3	73,7
Asturias, Principado de	9,1	25,0	4,5	22,7	38,6	14,0	8,8	0,0	14,0	63,2
Balears, Illes	0,7	6,8	13,7	30,8	47,9	0,0	0,0	3,9	31,4	64,7
Canarias	0,5	2,3	15,7	19,8	61,8	0,0	1,4	9,6	16,4	72,6
Cantabria	2,2	20,0	8,9	20,0	48,9	4,9	9,8	7,3	19,5	58,5
Castilla y León	3,4	16,1	9,4	24,8	46,3	2,0	9,5	2,0	21,1	65,3
Castilla-La Mancha	0,0	16,6	21,6	46,9	14,9	1,4	8,7	14,5	60,9	14,5
Cataluña	0,1	7,9	13,6	26,8	51,7	0,5	4,7	7,7	22,3	64,9
Comunitat Valenciana	0,5	8,3	19,6	34,4	37,1	1,8	5,4	17,2	27,2	48,4
Extremadura	3,6	23,2	16,1	41,1	16,1	2,0	11,8	7,8	37,3	41,2
Galicia	9,6	24,6	13,4	29,1	23,3	13,4	14,1	7,7	23,9	40,8
Madrid, Comunidad de	0,0	3,7	6,5	19,7	70,1	0,6	1,9	5,4	17,9	74,1
Murcia, Región de	2,8	13,5	27,0	27,7	29,1	4,3	15,7	17,1	31,4	31,4
Navarra, Comunidad Foral de	7,5	32,1	30,2	5,7	24,5	2,4	19,5	19,5	2,4	56,1
País Vasco	2,0	14,8	19,9	23,5	39,8	1,0	16,7	19,0	14,8	48,6
Rioja, La	2,1	10,4	8,3	0,0	79,2	6,3	6,3	18,8	0,0	68,8
Ceuta	0,0	0,0	0,0	100,0	0,0	0,0	0,0	0,0	100,0	0,0
Melilla	0,0	0,0	0,0	100,0	0,0	0,0	0,0	0,0	100,0	0,0

NOTA: Se excluye la información de Centros Específicos de E. a Distancia.

(1) Se consideran los centros de "E. Infantil", centros de "E. Primaria" y los centros de "E. Primaria y ESO".

(2) Se consideran los centros de "ESO y/o Bachillerato y/o FP", los de "E. Primaria, ESO y Bachillerato/FP" y los centros "Específicos de E. Especial".

**B1.11. Número medio de alumnos y de unidades/grupos por centro, según tipo de centro y tamaño de municipio.
Enseñanzas de Régimen General no universitarias**

	Total de centros	Centros E. Infantil	Centros E. Primaria	Centros E. Primaria y ESO	Centros ESO y/o Bachilleratos y/o FP	Centros E. Primaria, ESO y Bach./FP	Centros Específicos E. Especial
NÚMERO MEDIO DE ALUMNOS POR CENTRO							
TODOS LOS CENTROS							
TOTAL	284	52	279	410	490	933	61
Hasta 1.000 habitantes	60	16	59	125	157	540	39
De 1.001 a 2.000 habitantes	99	20	122	165	171	627	31
De 2.001 a 5.000 habitantes	180	35	232	286	261	741	25
De 5.001 a 10.000 habitantes	268	55	315	374	414	605	59
De 10.001 a 25.000 habitantes	309	56	343	411	526	800	38
De 25.001 a 100.000 habitantes	346	59	361	485	606	913	66
De 100.001 a 500.000 habitantes	353	58	341	485	540	950	67
Más de 500.000 habitantes	339	60	346	500	521	1.067	68
CENTROS PÚBLICOS							
TOTAL	283	57	282	231	553	684	76
Hasta 1.000 habitantes	57	15	59	121	167	1.217	59
De 1.001 a 2.000 habitantes	96	19	123	154	174	-	44
De 2.001 a 5.000 habitantes	178	36	235	272	267	-	19
De 5.001 a 10.000 habitantes	283	62	322	506	430	-	97
De 10.001 a 25.000 habitantes	339	74	347	256	561	325	43
De 25.001 a 100.000 habitantes	388	80	368	377	682	590	74
De 100.001 a 500.000 habitantes	381	79	350	305	689	-	88
Más de 500.000 habitantes	379	93	363	585	687	643	91
CENTROS PRIVADOS							
TOTAL	286	47	215	466	205	934	51
Hasta 1.000 habitantes	149	41	108	173	77	478	23
De 1.001 a 2.000 habitantes	186	40	100	369	123	627	29
De 2.001 a 5.000 habitantes	200	33	128	315	141	741	26
De 5.001 a 10.000 habitantes	207	39	188	349	228	605	40
De 10.001 a 25.000 habitantes	243	40	254	433	181	803	35
De 25.001 a 100.000 habitantes	278	47	222	495	151	914	57
De 100.001 a 500.000 habitantes	320	47	222	500	197	950	52
Más de 500.000 habitantes	313	52	231	497	271	1.069	60
NÚMERO MEDIO DE UNIDADES/GRUPOS POR CENTRO (1)							
TODOS LOS CENTROS							
TOTAL	13,3	4,1	13,5	18,2	21,0	38,7	10,9
Hasta 1.000 habitantes	5,0	1,7	5,3	10,2	9,0	28,3	8,7
De 1.001 a 2.000 habitantes	7,0	2,1	8,8	11,8	9,9	29,7	6,6
De 2.001 a 5.000 habitantes	10,0	3,1	12,9	15,5	13,2	33,3	5,7
De 5.001 a 10.000 habitantes	13,4	4,4	15,5	17,4	19,1	32,6	10,0
De 10.001 a 25.000 habitantes	14,4	4,4	15,8	17,9	22,6	35,1	8,1
De 25.001 a 100.000 habitantes	15,6	4,6	16,1	20,1	25,7	39,2	11,6
De 100.001 a 500.000 habitantes	15,6	4,5	15,4	20,4	22,3	38,0	12,3
Más de 500.000 habitantes	14,7	4,5	15,3	20,7	20,5	42,3	11,0
CENTROS PÚBLICOS							
TOTAL	13,6	4,4	13,7	13,9	23,5	30,8	14,4
Hasta 1.000 habitantes	4,9	1,6	5,3	10,2	9,5	53,0	13,2
De 1.001 a 2.000 habitantes	6,9	2,0	8,8	11,4	10,1	-	9,0
De 2.001 a 5.000 habitantes	10,0	3,2	13,0	15,5	13,4	-	4,0
De 5.001 a 10.000 habitantes	14,1	4,9	15,8	23,2	19,7	-	16,9
De 10.001 a 25.000 habitantes	15,7	5,6	16,0	14,2	24,0	20,0	10,1
De 25.001 a 100.000 habitantes	17,5	5,9	16,4	18,9	28,7	29,0	13,7
De 100.001 a 500.000 habitantes	17,1	5,8	15,7	16,3	28,0	-	16,8
Más de 500.000 habitantes	16,5	6,4	16,0	25,7	26,4	26,0	15,5
CENTROS PRIVADOS							
TOTAL	13,0	3,7	10,4	19,5	9,5	38,7	8,5
Hasta 1.000 habitantes	9,2	3,2	6,4	10,3	5,2	26,1	5,0
De 1.001 a 2.000 habitantes	10,2	3,3	6,3	18,0	7,3	29,7	6,2
De 2.001 a 5.000 habitantes	10,3	2,9	7,8	15,3	7,8	33,3	5,9
De 5.001 a 10.000 habitantes	11,0	3,2	9,7	16,2	11,3	32,6	6,6
De 10.001 a 25.000 habitantes	11,5	3,3	11,7	18,4	8,9	35,2	6,4
De 25.001 a 100.000 habitantes	12,7	3,7	10,6	20,2	7,4	39,2	9,1
De 100.001 a 500.000 habitantes	14,2	3,8	10,6	20,7	9,2	38,0	9,0
Más de 500.000 habitantes	13,8	4,0	10,8	20,5	11,6	42,4	9,3

NOTA: Se excluye la información de Centros Específicos de E. a Distancia y el alumnado de Educación a Distancia (en centros de "ESO, Bach y/o FP" y en centros Específicos de E. a Distancia).

(1) No se dispone de información completa de unidades en centros extranjeros.

**B1.12. Número medio de profesores y de alumnos por unidad/grupo, según tipo de centro y tamaño de municipio.
Enseñanzas de Régimen General no universitarias**

	Total de centros	Centros E. Infantil	Centros E. Primaria	Centros E. Primaria y ESO	Centros ESO y/o Bachilleratos y/o FP	Centros E. Primaria, ESO y Bach./FP	Centros específicos E. Especial
NÚMERO MEDIO DE PROFESORES POR UNIDAD/GRUPO (1) (2)							
TODOS LOS CENTROS							
TOTAL	1,84	1,49	1,65	1,79	2,33	1,69	1,63
Hasta 1.000 habitantes	1,87	1,57	1,82	1,96	2,58	1,72	1,74
De 1.001 a 2.000 habitantes	1,84	1,47	1,74	1,76	2,69	1,74	1,52
De 2.001 a 5.000 habitantes	1,85	1,45	1,63	1,81	2,50	1,63	1,91
De 5.001 a 10.000 habitantes	1,85	1,48	1,61	1,83	2,38	1,43	1,62
De 10.001 a 25.000 habitantes	1,85	1,43	1,62	1,79	2,34	1,72	1,58
De 25.001 a 100.000 habitantes	1,83	1,44	1,63	1,79	2,28	1,66	1,65
De 100.001 a 500.000 habitantes	1,84	1,51	1,66	1,76	2,29	1,69	1,55
Más de 500.000 habitantes	1,82	1,57	1,63	1,76	2,31	1,73	1,71
CENTROS PÚBLICOS							
TOTAL	1,91	1,58	1,65	1,83	2,36	2,88	1,69
Hasta 1.000 habitantes	1,88	1,56	1,82	1,98	2,62	2,17	1,77
De 1.001 a 2.000 habitantes	1,85	1,47	1,74	1,76	2,74	-	1,89
De 2.001 a 5.000 habitantes	1,86	1,46	1,63	1,78	2,52	-	3,50
De 5.001 a 10.000 habitantes	1,90	1,51	1,61	1,89	2,40	-	1,75
De 10.001 a 25.000 habitantes	1,90	1,50	1,62	1,80	2,35	4,70	1,57
De 25.001 a 100.000 habitantes	1,90	1,53	1,63	1,78	2,29	2,14	1,74
De 100.001 a 500.000 habitantes	1,95	1,69	1,66	1,93	2,34	-	1,60
Más de 500.000 habitantes	1,95	1,90	1,63	1,76	2,38	3,33	1,79
CENTROS PRIVADOS							
TOTAL	1,71	1,38	1,64	1,78	2,02	1,68	1,54
Hasta 1.000 habitantes	1,70	1,63	1,50	1,80	2,02	1,64	1,67
De 1.001 a 2.000 habitantes	1,66	1,50	1,50	1,71	1,63	1,74	1,43
De 2.001 a 5.000 habitantes	1,69	1,36	1,64	1,87	1,89	1,68	1,79
De 5.001 a 10.000 habitantes	1,61	1,38	1,57	1,82	1,88	1,43	1,45
De 10.001 a 25.000 habitantes	1,69	1,33	1,65	1,79	2,09	1,72	1,60
De 25.001 a 100.000 habitantes	1,67	1,36	1,66	1,81	2,24	1,73	1,49
De 100.001 a 500.000 habitantes	1,68	1,38	1,71	1,75	1,92	1,71	1,48
Más de 500.000 habitantes	1,71	1,43	1,71	1,77	2,07	1,77	1,66
NÚMERO MEDIO DE ALUMNOS POR UNIDAD/GRUPO							
TODOS LOS CENTROS							
TOTAL	21,0	12,7	20,6	22,6	23,1	24,2	5,6
Hasta 1.000 habitantes	11,8	9,6	11,1	12,3	17,1	18,9	4,5
De 1.001 a 2.000 habitantes	14,1	9,6	13,9	14,0	17,1	21,0	4,7
De 2.001 a 5.000 habitantes	17,9	11,3	18,0	18,5	19,6	22,2	4,4
De 5.001 a 10.000 habitantes	19,9	12,7	20,3	21,8	21,5	18,4	5,8
De 10.001 a 25.000 habitantes	21,3	12,7	21,7	23,0	23,0	23,0	4,8
De 25.001 a 100.000 habitantes	21,9	13,0	22,4	24,2	23,3	23,6	5,7
De 100.001 a 500.000 habitantes	22,3	13,0	22,2	23,9	23,9	25,0	5,5
Más de 500.000 habitantes	22,6	13,5	22,6	24,2	25,2	25,1	6,2
CENTROS PÚBLICOS							
TOTAL	20,7	12,8	20,6	16,5	23,2	21,9	5,3
Hasta 1.000 habitantes	11,5	9,3	11,1	11,8	17,3	22,7	4,5
De 1.001 a 2.000 habitantes	13,8	9,4	13,9	13,4	17,1	-	4,9
De 2.001 a 5.000 habitantes	17,7	11,2	18,0	17,5	19,6	-	4,8
De 5.001 a 10.000 habitantes	20,1	12,8	20,4	21,8	21,5	-	5,7
De 10.001 a 25.000 habitantes	21,4	13,2	21,7	18,0	23,1	16,1	4,2
De 25.001 a 100.000 habitantes	22,0	13,5	22,5	20,0	23,5	-	5,4
De 100.001 a 500.000 habitantes	22,2	13,7	22,3	18,8	24,3	-	5,2
Más de 500.000 habitantes	22,9	14,6	22,7	22,8	25,7	24,4	5,9
CENTROS PRIVADOS							
TOTAL	21,8	12,6	20,8	23,9	21,6	24,2	6,0
Hasta 1.000 habitantes	16,3	12,8	16,9	16,8	14,6	18,2	4,6
De 1.001 a 2.000 habitantes	18,1	12,3	15,9	20,5	16,7	21,0	4,7
De 2.001 a 5.000 habitantes	19,3	11,6	16,5	20,5	17,9	22,2	4,4
De 5.001 a 10.000 habitantes	18,8	12,3	19,4	21,9	20,1	18,4	6,0
De 10.001 a 25.000 habitantes	21,1	12,0	21,7	23,5	20,1	23,0	5,6
De 25.001 a 100.000 habitantes	21,6	12,6	21,3	24,5	20,4	23,6	6,2
De 100.001 a 500.000 habitantes	22,5	12,5	21,5	24,2	21,4	25,0	5,8
Más de 500.000 habitantes	22,4	13,0	20,8	24,3	23,4	25,1	6,4

NOTA: Se excluye la información de Centros Específicos de E. a Distancia y el alumnado de Educación a Distancia (en centros de "ESO, Bach y/o FP" y en centros Específicos de E. a Distancia).

(1) El "número medio de profesores por unidad" no está calculado considerando el profesorado en equivalente a tiempo completo, sino en valores absolutos, a diferencia del calculado realizado para esta ratio en las tablas B1.5 y B1.6.

(2) No se incluye el profesorado de las Residencias Escolares ni el profesorado de Gabinetes/Centros de Actividades/Apoyo

B1.13. Datos básicos de "centros rurales agrupados" (1)

	Centros	Localidades	Unidades	Alumnos
TOTAL	723	2.182	6.902	72.953
Andalucía	107	..	1.117	10.993
Aragón	75	317	783	8.496
Asturias, Principado de	27	83	184	1.780
Baleares, Illes	-	-	-	-
Canarias (2)	23	111	175	1.900
Cantabria	4	8	6	239
Castilla y León	181	579	1.463	15.156
Castilla-La Mancha	77	262	838	8.096
Cataluña (3)	86	272	806	10.481
Comunitat Valenciana	46	143	525	5.494
Extremadura	40	137	439	3.821
Galicia	28	190	199	2.203
Madrid, Comunidad de	8	30	117	1.503
Murcia, Región de (4)	9	..	112	1.226
Navarra, Comunidad Foral de	1	2	5	52
País Vasco	-	-	-	-
Rioja, La	11	48	133	1.513
Ceuta	-	-	-	-
Melilla	-	-	-	-

(1) Incluye la información de centros públicos que tienen unidades ubicadas en distintas localidades.

(2) En esta comunidad los centros rurales de cada localidad se consideran independientes, aunque existen centros que comparten recursos.

(3) En esta comunidad los centros rurales se consideran independientes, pero están agrupados en zonas rurales y comparten recursos.

Cada zona rural tiene un centro cabecera.

(4) Datos del curso 2016-17.

B1.14. Distribución porcentual de los centros que imparten según tamaño del centro (número de alumnos). Enseñanzas de Régimen General no universitarias

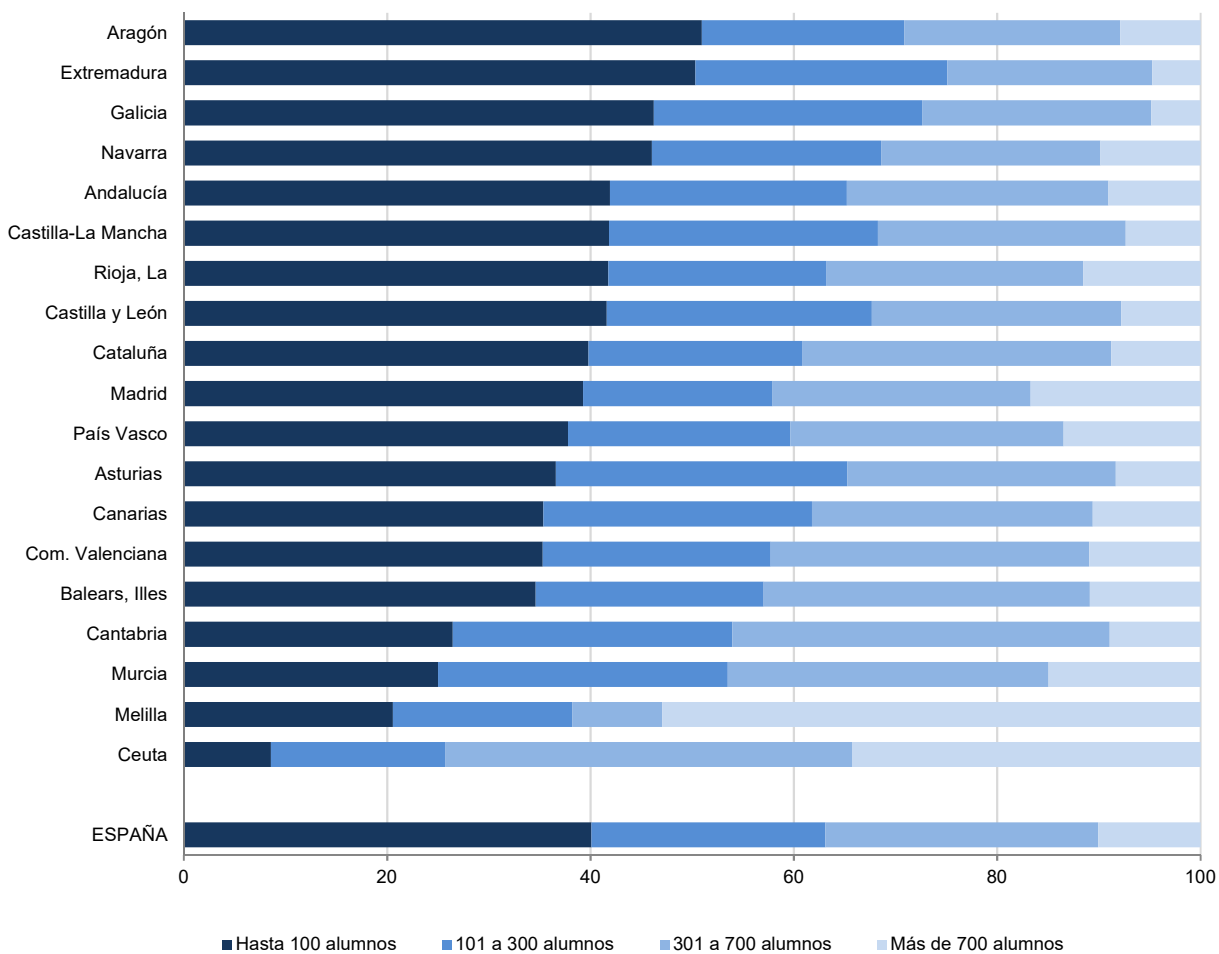

B1.15. Porcentaje de centros públicos y privados según tamaño del centro (número de alumnos). Enseñanzas de Régimen General no universitarias

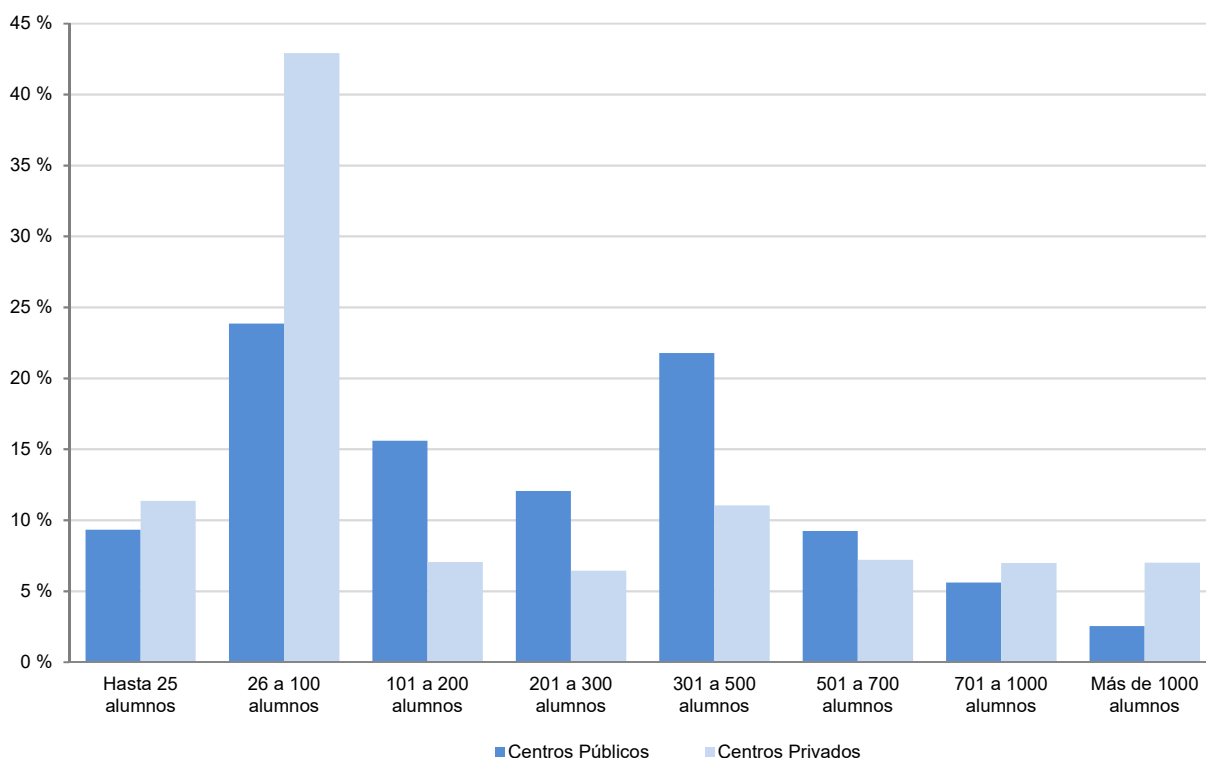

B1.16. Número medio de alumnos por unidad/grupo en los centros de la Administración Educativa y en el resto de los centros. Enseñanzas de Régimen General no universitarias

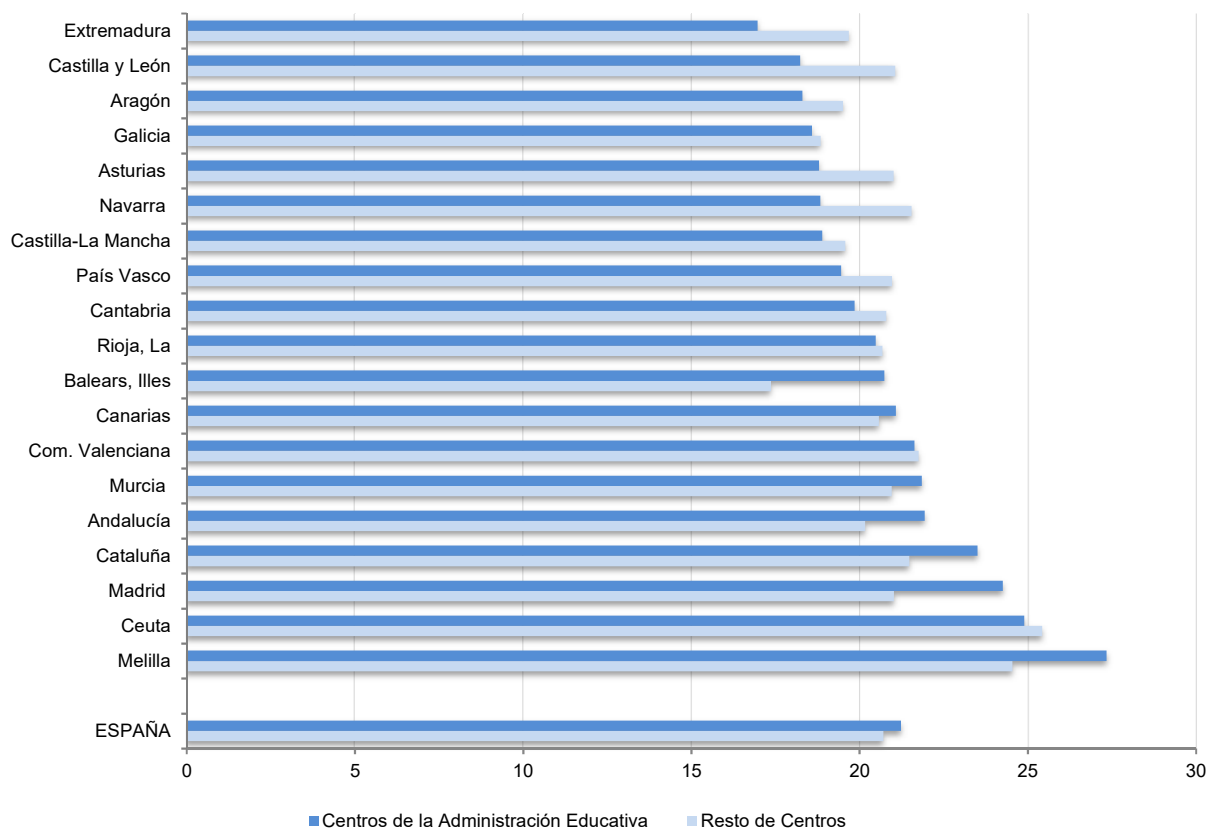

B1.17. Número medio de profesores por unidad/grupo en los centros de la Administración Educativa y en el resto de los centros. Enseñanzas de Régimen General no universitarias

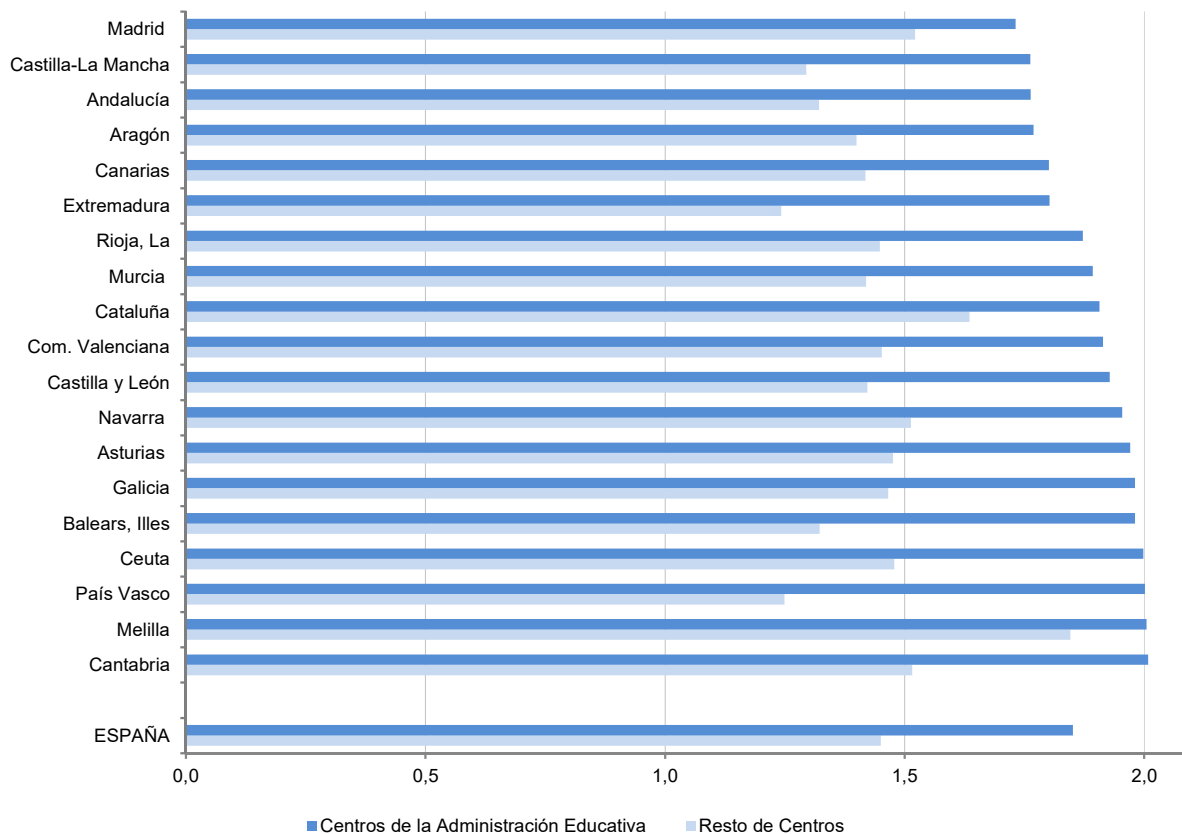

B1.18. Número medio de alumnos y de profesores por unidad/grupo, por tamaño de municipio. Centros Públicos. Enseñanzas de Régimen General no universitarias

Alumnos por unidad

Profesores por unidad

Centros E. Primaria (1)

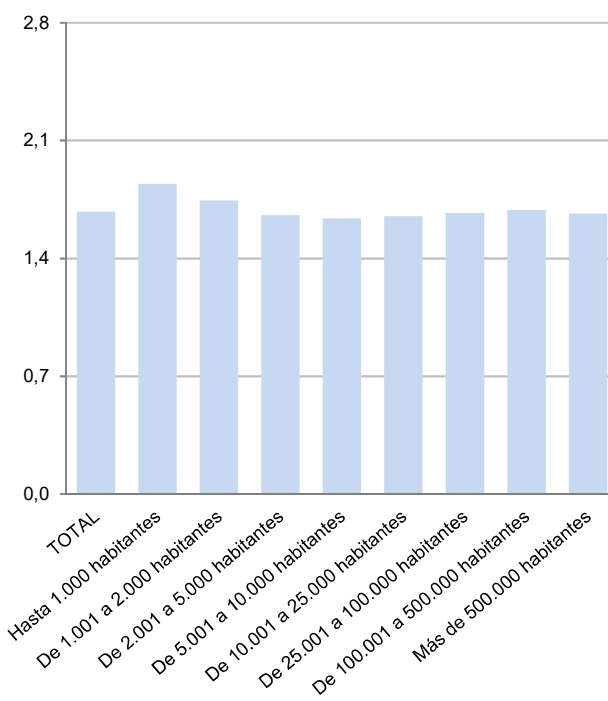
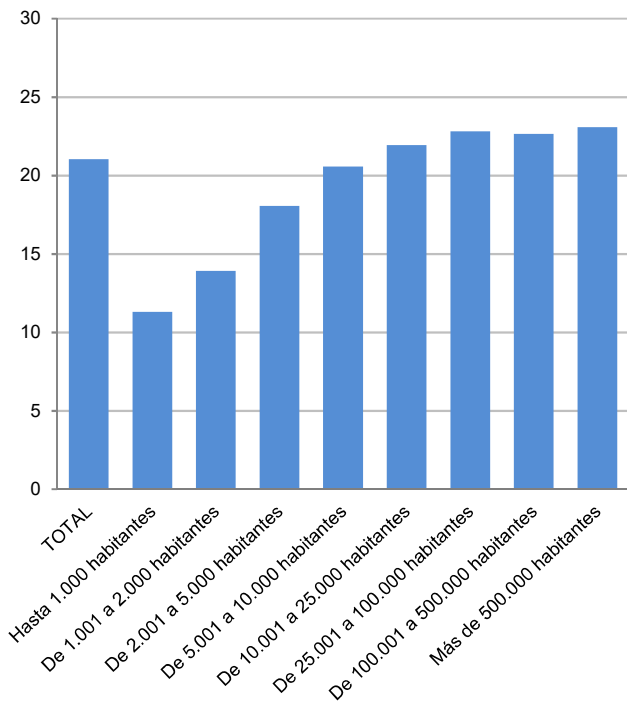

(1) Incluye también los centros que imparten E. Primaria y ESO.

Centros ESO y/o Bachilleratos y/o FP

