

B1. LOS CENTROS DOCENTES Y SU OFERTA EDUCATIVA

B1.0. Contenido, notas explicativas y fuentes de información

Se presenta en este capítulo la información estadística de todos los centros docentes que imparten enseñanzas de los distintos niveles y regímenes del sistema educativo en el curso 2009-2010.

Se incide especialmente en las características de los centros de enseñanzas de Régimen General no universitario, para los que se presenta su información según distintas clasificaciones: las enseñanzas que imparten, la titularidad del centro (clasificación amplia), el número de alumnos, el número de unidades/grupos en funcionamiento y el tamaño del municipio de ubicación del centro.

Se facilitan las siguientes precisiones técnicas sobre los datos estadísticos de centros docentes, y que también habrán de ser tenidas en cuenta en posteriores capítulos de la publicación:

- Se ha considerado *centro docente*, todo centro creado o autorizado por las Administraciones Educativas que imparte enseñanzas del sistema educativo en el curso de referencia.
- Se consideran *centros públicos* aquellos de titularidad pública, bien sea la Administración Educativa (Ministerio de Educación/Departamentos de Educación), otros Ministerios u otras Consejerías/Departamentos de las CC.AA., Administración Local (Ayuntamientos, Diputaciones...) o cualquier otro ente público.
- Se consideran *centros privados* aquellos cuyo titular es una institución, entidad o persona de carácter privado, aunque parte de su financiación pueda proceder de conciertos o de otra clase de fondos públicos. Todos los centros extranjeros se consideran privados.
- Para las enseñanzas de Régimen General no universitarias, y a efectos estadísticos, se ha utilizado una clasificación estadística por tipo de centro, atendiendo a las enseñanzas que imparten en el curso de referencia. En esta clasificación cada centro aparece contabilizado una sola vez. Los tipos de centros definidos son los siguientes:
 - *Centros de E. Infantil*: centros con alumnado exclusivamente de E. Infantil, autorizados por las Administraciones Educativas.
 - *Centros de E. Primaria*: centros con alumnado de E. Primaria, aunque también pueden tener alumnado de E. Infantil.
 - *Centros de E. Primaria y ESO*: centros con alumnado de E. Primaria y de ESO, aunque también pueden tener alumnado de E. Infantil.
 - *Centros de ESO y/o Bachilleratos y/o FP*: centros con alumnado de una o varias de las enseñanzas de ESO, Bachillerato y Ciclos Formativos de FP. No se incluyen en esta categoría las Escuelas de Arte que imparten Bachillerato.
 - *Centros de E. Primaria, ESO y Bachilleratos/Formación Profesional*: centros con alumnado de E. Primaria, ESO y con alumnado de una o varias de las enseñanzas de Bachillerato y Ciclos Formativos de FP. También pueden tener alumnado de E. Infantil.
 - *Centros específicos de Educación Especial*: centros con alumnado con necesidades educativas especiales, exclusivamente.
 - *Centros específicos de Educación a Distancia*: centros con alumnado de programas de Educación a Distancia, aunque en algunos de ellos también se ofrece la oferta presencial del régimen de adultos de las correspondientes enseñanzas.
- En la información del *número de centros que imparten una enseñanza*, se considera que un centro imparte una enseñanza si tiene alumnado matriculado en dicha enseñanza en el curso de referencia. En esta información un centro aparece contabilizado en las distintas enseñanzas que imparte.
- La *clasificación por tamaño de municipio* de los centros de enseñanzas de Régimen General no universitarias se realiza atendiendo a la población de cada municipio según el Padrón de Habitantes de 2010 del INE. La única excepción corresponde a las comunidades autónomas de Principado de Asturias, Galicia y Región de Murcia, donde la clasificación se ha realizado teniendo en cuenta la entidad singular, en lugar del municipio. En el caso de que un centro docente tenga unidades escolares en distintos municipios (centros rurales agrupados), a efectos de este tratamiento estadístico, se ha incluido en el municipio cabecera del centro.

Fuentes de información:

- *Estadística de la Enseñanza en España niveles no universitarios*. Curso 2009-2010. Oficina de Estadística del Ministerio de Educación.
- *Estadística de las Enseñanzas Universitarias*. Curso 2009-2010. S.G. de Análisis, Estudios y Prospectiva Universitaria. Ministerio de Educación.

B1.1. Clasificación de los centros, por tipo de centro

(continúa)

TOTAL (1)	Total Rég. General no universitarios	Centros E. Infantil	Centros E. Primaria	Centros E. Primaria y ESO	Centros ESO y/o Bachillera- to y/o FP	Centros E. Primaria, ESO y Bach./ FP	Centros específicos E. Especial	Centros específicos E. distancia	
TODOS LOS CENTROS									
TOTAL	29.306	26.015	7.063	10.245	2.231	4.629	1.363	479	5
Andalucía	6.139	5.210	1.618	1.771	592	989	180	59	1
Aragón	938	815	282	279	70	135	34	15	0
Asturias (Principado de)	524	487	64	232	50	106	25	10	0
Balears (Illes)	552	518	119	221	68	80	23	7	0
Canarias	1.134	1.035	28	620	93	232	41	21	0
Cantabria	320	294	38	142	31	57	18	8	0
Castilla y León	1.495	1.303	139	598	170	283	82	31	0
Castilla-La Mancha	1.582	1.470	440	663	80	236	29	22	0
Cataluña	5.020	4.489	1.437	1.787	261	668	230	106	0
Comunitat Valenciana	2.749	2.387	510	1.020	219	444	149	44	1
Extremadura	754	677	26	414	40	154	24	19	0
Galicia	1.925	1.764	467	672	171	352	67	35	0
Madrid (Comunidad de)	3.475	3.184	1.401	834	164	414	306	65	0
Murcia (Región de)	835	781	149	390	74	124	32	12	0
Navarra (Comunidad Foral de)	386	321	24	179	22	75	16	5	0
País Vasco	1.259	1.091	297	339	102	237	97	16	3
Rioja (La)	148	126	14	54	18	30	8	2	0
Ceuta	36	32	3	16	5	6	1	1	0
Melilla	35	31	7	14	1	7	1	1	0
CENTROS PÚBLICOS									
TOTAL	20.861	18.053	3.547	9.758	614	3.934	3	193	4
Andalucía	4.492	3.588	688	1.684	315	885	0	16	0
Aragón	647	548	145	270	22	104	0	7	0
Asturias (Principado de)	418	388	57	232	15	79	0	5	0
Balears (Illes)	391	361	72	212	0	76	0	1	0
Canarias	970	879	16	604	30	216	0	13	0
Cantabria	230	211	25	132	4	48	0	2	0
Castilla y León	1.166	988	71	584	85	237	0	11	0
Castilla-La Mancha	1.267	1.163	279	646	13	215	0	10	0
Cataluña	3.493	3.109	847	1.664	1	555	0	42	0
Comunitat Valenciana	1.890	1.582	184	972	25	371	1	28	1
Extremadura	638	565	3	408	5	141	0	8	0
Galicia	1.524	1.416	395	646	70	291	0	14	0
Madrid (Comunidad de)	1.825	1.573	452	758	7	333	1	22	0
Murcia (Región de)	618	577	69	383	4	113	0	8	0
Navarra (Comunidad Foral de)	307	248	18	158	11	59	0	2	0
País Vasco	827	727	223	326	1	172	1	1	3
Rioja (La)	105	85	1	51	6	26	0	1	0
Ceuta	27	23	0	16	0	6	0	1	0
Melilla	26	22	2	12	0	7	0	1	0
CENTROS PRIVADOS									
TOTAL	8.445	7.962	3.516	487	1.617	695	1.360	286	1
Andalucía	1.647	1.622	930	87	277	104	180	43	1
Aragón	291	267	137	9	48	31	34	8	0
Asturias (Principado de)	106	99	7	0	35	27	25	5	0
Balears (Illes)	161	157	47	9	68	4	23	6	0
Canarias	164	156	12	16	63	16	41	8	0
Cantabria	90	83	13	10	27	9	18	6	0
Castilla y León	329	315	68	14	85	46	82	20	0
Castilla-La Mancha	315	307	161	17	67	21	29	12	0
Cataluña	1.527	1.380	590	123	260	113	230	64	0
Comunitat Valenciana	859	805	326	48	194	73	148	16	0
Extremadura	116	112	23	6	35	13	24	11	0
Galicia	401	348	72	26	101	61	67	21	0
Madrid (Comunidad de)	1.650	1.611	949	76	157	81	305	43	0
Murcia (Región de)	217	204	80	7	70	11	32	4	0
Navarra (Comunidad Foral de)	79	73	6	21	11	16	16	3	0
País Vasco	432	364	74	13	101	65	96	15	0
Rioja (La)	43	41	13	3	12	4	8	1	0
Ceuta	9	9	3	0	5	0	1	0	0
Melilla	9	9	5	2	1	0	1	0	0

(1) No incluye las Universidades.

B1.1. Clasificación de los centros, por tipo de centro

(conclusión)

	Total Centros Régimen Especial	Esc. Arte y Esc. Sup. Artes Plásticas y Diseño	Centros EE. de la Música	Centros EE. de la Danza	Escuelas de Música y Danza	Escuelas de Arte Dramático	Escuelas Oficiales de Idiomas	Centros EE. Deportivas	Centros específicos E. de Adultos	Univer- sidades (1) (2)
TODOS LOS CENTROS										
TOTAL	1.807	120	401	67	865	14	305	35	1.484	79
Andalucía	266	17	81	10	99	3	51	5	663	10
Aragón	84	7	17	1	34	0	20	5	39	2
Asturias (Principado de)	26	2	12	1	0	1	8	2	11	1
Balears (Illes)	20	3	7	1	0	1	8	0	14	1
Canarias	76	4	9	1	34	2	25	1	23	3
Cantabria	15	2	1	3	5	0	4	0	11	1
Castilla y León	121	10	22	2	56	1	30	0	71	9
Castilla-La Mancha	79	7	12	2	40	0	13	5	33	1
Cataluña	351	29	21	3	249	1	42	6	180	12
Comunitat Valenciana	134	8	85	24	0	1	16	0	228	8
Extremadura	20	1	8	0	1	1	9	0	57	1
Galicia	155	8	48	5	80	1	11	2	6	3
Madrid (Comunidad de)	207	12	35	6	113	1	35	5	84	15
Murcia (Región de)	37	2	15	7	0	1	12	0	17	3
Navarra (Comunidad Foral de)	62	2	2	0	55	0	3	0	3	2
País Vasco	133	4	21	1	89	0	14	4	35	3
Rioja (La)	16	1	3	0	10	0	2	0	6	2
Ceuta	2	0	1	0	0	0	1	0	2	0
Melilla	3	1	1	0	0	0	1	0	1	0
Univ. especiales	-	-	-	-	-	-	-	-	-	2
CENTROS PÚBLICOS										
TOTAL	1.364	100	272	29	641	11	305	6	1.444	50
Andalucía	241	16	75	7	89	3	51	0	663	10
Aragón	62	6	9	1	26	0	20	0	37	1
Asturias (Principado de)	19	2	7	0	0	1	8	1	11	1
Balears (Illes)	17	3	5	0	0	1	8	0	13	1
Canarias	68	4	5	0	34	0	25	0	23	2
Cantabria	8	1	1	1	1	0	4	0	11	1
Castilla y León	107	9	13	0	55	0	30	0	71	4
Castilla-La Mancha	71	7	11	2	38	0	13	0	33	1
Cataluña	225	25	17	1	135	1	42	4	159	7
Comunitat Valenciana	83	7	50	9	0	1	16	0	225	5
Extremadura	18	1	7	0	0	1	9	0	55	1
Galicia	104	5	34	2	51	1	11	0	4	3
Madrid (Comunidad de)	175	8	14	4	113	1	35	0	77	6
Murcia (Región de)	24	1	9	1	0	1	12	0	17	2
Navarra (Comunidad Foral de)	56	2	2	0	49	0	3	0	3	1
País Vasco	67	1	8	1	42	0	14	1	33	1
Rioja (La)	14	1	3	0	8	0	2	0	6	1
Ceuta	2	0	1	0	0	0	1	0	2	0
Melilla	3	1	1	0	0	0	1	0	1	0
Univ. especiales	-	-	-	-	-	-	-	-	-	2
CENTROS PRIVADOS										
TOTAL	443	20	129	38	224	3	0	29	40	29
Andalucía	25	1	6	3	10	0	0	5	0	0
Aragón	22	1	8	0	8	0	0	5	2	1
Asturias (Principado de)	7	0	5	1	0	0	0	1	0	0
Balears (Illes)	3	0	2	1	0	0	0	0	1	0
Canarias	8	0	4	1	0	2	0	1	0	1
Cantabria	7	1	0	2	4	0	0	0	0	0
Castilla y León	14	1	9	2	1	1	0	0	0	5
Castilla-La Mancha	8	0	1	0	2	0	0	5	0	0
Cataluña	126	4	4	2	114	0	0	2	21	5
Comunitat Valenciana	51	1	35	15	0	0	0	0	3	3
Extremadura	2	0	1	0	1	0	0	0	2	0
Galicia	51	3	14	3	29	0	0	2	2	0
Madrid (Comunidad de)	32	4	21	2	0	0	0	5	7	9
Murcia (Región de)	13	1	6	6	0	0	0	0	0	1
Navarra (Comunidad Foral de)	6	0	0	0	6	0	0	0	0	1
País Vasco	66	3	13	0	47	0	0	3	2	2
Rioja (La)	2	0	0	0	2	0	0	0	0	1
Ceuta	0	0	0	0	0	0	0	0	0	0
Melilla	0	0	0	0	0	0	0	0	0	0
Univ. especiales	-	-	-	-	-	-	-	-	-	0

(1) Fuente: Estadística de Enseñanzas Universitarias. S. G. de Análisis, Estudios y Prospectiva Universitaria. Ministerio de Educación

(2) Se incluyen las 6 Universidades no presenciales incorporadas a la CA de su sede

B1.2. Número de centros que imparten cada enseñanza. Enseñanzas de Régimen General no universitarias

	E.	E.	E.	E.	ESO	Bachi- llerato	Ciclos Formativos FP			E. a Distancia		
	Infantil Primer Ciclo	Infantil Segundo Ciclo	Primaria	E. Especial (1)			Grado Medio	Grado Superior	PCPI (2)	Bachi- llerato	C.F. Grado Medio	C.F. Grado Superior
TODOS LOS CENTROS												
TOTAL	7.568	14.390	13.831	1.469	7.409	4.437	2.591	2.089	2.666	94	59	98
Andalucía	1.527	2.611	2.543	682	1.662	733	553	411	486	16	5	19
Aragón	291	388	383	21	208	117	88	69	100	3	2	3
Asturias (Principado de)	59	311	307	17	149	99	70	61	66	1	4	7
Balears (Illes)	107	322	311	31	157	84	62	38	58	3	0	1
Canarias	0	770	753	124	335	211	118	89	105	24	18	26
Cantabria	125	205	191	10	96	59	42	38	51	1	2	2
Castilla y León	146	862	850	48	480	290	161	133	207	10	8	10
Castilla-La Mancha	449	776	772	30	331	211	117	91	237	5	7	11
Cataluña	1.562	2.368	2.274	106	1.033	711	351	286	200	1	1	1
Comunitat Valenciana	508	1.439	1.386	44	736	455	278	222	283	1	1	1
Extremadura	28	474	478	18	201	129	117	72	163	2	3	5
Galicia	276	1.065	910	41	497	293	199	166	189	1	0	0
Madrid (Comunidad de)	1.499	1.405	1.304	67	801	619	190	186	230	14	7	8
Murcia (Región de)	160	503	496	61	214	129	74	61	132	5	0	2
Navarra (Comunidad Foral de)	18	220	217	54	96	53	25	23	39	1	1	0
País Vasco	788	551	538	108	338	202	120	120	69	3	0	0
Rioja (La)	14	82	80	5	54	27	15	13	29	1	0	1
Ceuta	3	22	22	1	12	7	6	6	14	1	0	1
Melilla	8	16	16	1	9	8	5	4	8	1	0	0
CENTROS PÚBLICOS												
TOTAL	3.525	10.734	10.375	1.106	4.258	3.001	1.909	1.590	2.009	93	55	86
Andalucía	586	2.049	1.999	605	1.178	548	441	328	383	16	1	10
Aragón	144	294	292	11	121	79	59	48	66	3	2	3
Asturias (Principado de)	48	247	247	12	87	72	48	46	47	1	4	7
Balears (Illes)	66	215	212	24	66	61	52	35	51	3	0	1
Canarias	0	642	634	115	224	165	110	80	104	23	18	25
Cantabria	99	152	136	4	51	45	29	27	35	1	2	2
Castilla y León	63	671	669	29	296	199	117	100	122	10	8	10
Castilla-La Mancha	276	661	659	18	227	182	97	79	180	5	7	11
Cataluña	806	1.727	1.665	42	517	454	235	192	124	1	1	1
Comunitat Valenciana	164	1.006	998	28	377	318	192	180	254	1	1	1
Extremadura	0	408	413	7	140	105	102	65	128	2	3	5
Galicia	221	861	716	18	318	228	147	132	169	1	0	0
Madrid (Comunidad de)	437	818	766	25	315	291	122	124	155	14	7	6
Murcia (Región de)	58	394	387	42	111	101	55	51	93	5	0	2
Navarra (Comunidad Foral de)	15	171	169	39	54	33	19	17	24	1	1	0
País Vasco	540	332	328	81	132	87	63	65	36	3	0	0
Rioja (La)	0	58	57	4	31	20	10	11	20	1	0	1
Ceuta	0	16	16	1	6	6	6	6	10	1	0	1
Melilla	2	12	12	1	7	7	5	4	8	1	0	0
CENTROS PRIVADOS												
TOTAL	4.043	3.656	3.456	363	3.151	1.436	682	499	657	1	4	12
Andalucía	941	562	544	77	484	185	112	83	103	0	4	9
Aragón	147	94	91	10	87	38	29	21	34	0	0	0
Asturias (Principado de)	11	64	60	5	62	27	22	15	19	0	0	0
Balears (Illes)	41	107	99	7	91	23	10	3	7	0	0	0
Canarias	0	128	119	9	111	46	8	9	1	1	0	1
Cantabria	26	53	55	6	45	14	13	11	16	0	0	0
Castilla y León	83	191	181	19	184	91	44	33	85	0	0	0
Castilla-La Mancha	173	115	113	12	104	29	20	12	57	0	0	0
Cataluña	756	641	609	64	516	257	116	94	76	0	0	0
Comunitat Valenciana	344	433	388	16	359	137	86	42	29	0	0	0
Extremadura	28	66	65	11	61	24	15	7	35	0	0	0
Galicia	55	204	194	23	179	65	52	34	20	0	0	0
Madrid (Comunidad de)	1.062	587	538	42	486	328	68	62	75	0	0	2
Murcia (Región de)	102	109	109	19	103	28	19	10	39	0	0	0
Navarra (Comunidad Foral de)	3	49	48	15	42	20	6	6	15	0	0	0
País Vasco	248	219	210	27	206	115	57	55	33	0	0	0
Rioja (La)	14	24	23	1	23	7	5	2	9	0	0	0
Ceuta	3	6	6	0	6	1	0	0	4	0	0	0
Melilla	6	4	4	0	2	1	0	0	0	0	0	0

(1) Se consideran centros específicos de E. Especial y unidades sustitutorias en centros ordinarios.

(2) También incluye los centros que de forma residual imparten Programas de Garantía Social.

B1.3. Número de centros que imparten cada enseñanza. Enseñanzas de Régimen Especial

	EE. Artes Plásticas y Diseño				EE. de la Música				EE. de la Danza				EE. Arte Dramático	EE. de Idiomas	EE. Deportivas	
	Ciclos Formativos		Estudios Superiores (1)		Regladas		No regladas (2)	Regladas		No regladas (2)	EE. Medio	EE. Superior				
	G. Medio	G. Superior	Cons. Rest.	Diseño	EE. Elem.	EE. Prof. GM		EE. Prof. GS	EE. Elem.						EE. Prof. GM	EE. Prof. GS
TODOS LOS CENTROS																
TOTAL	72	105	10	42	330	255	24	791	58	33	6	192	14	324	58	21
Andalucía	16	17	0	0	77	30	4	95	9	6	1	31	3	51	5	2
Aragón	2	3	1	3	15	9	1	34	1	1	0	5	0	20	8	6
Asturias (Principado de)	0	1	1	1	10	6	1	0	1	1	0	0	1	8	2	1
Balears (Illes)	2	2	0	1	7	3	1	0	2	1	0	0	1	8	0	0
Canarias	4	4	0	2	7	4	2	33	1	0	0	11	2	39	3	0
Cantabria	2	2	0	0	1	1	0	1	3	1	0	4	0	4	0	0
Castilla y León	8	9	5	4	21	15	1	56	2	1	0	0	1	30	0	0
Castilla-La Mancha	7	7	0	2	11	9	0	39	1	2	0	16	0	18	3	2
Cataluña	18	28	1	8	0	19	3	196	0	3	1	59	1	42	20	5
Comunitat Valenciana	3	7	0	5	69	62	3	0	22	7	2	0	1	16	0	0
Extremadura	1	1	0	1	7	7	1	0	0	0	0	1	1	9	0	0
Galicia	4	5	1	5	44	38	2	72	5	3	0	8	1	11	8	2
Madrid (Comunidad de)	2	8	1	6	31	23	2	113	4	4	2	55	1	35	5	2
Murcia (Región de)	0	1	0	2	9	8	1	0	6	2	0	0	1	12	0	0
Navarra (Comunidad Foral de)	1	2	0	0	0	1	1	53	0	0	0	2	0	3	0	0
País Vasco	0	6	0	1	16	15	1	89	1	1	0	0	0	14	4	1
Rioja (La)	1	1	0	1	3	3	0	10	0	0	0	0	0	2	0	0
Ceuta	0	0	0	0	1	1	0	0	0	0	0	0	0	1	0	0
Melilla	1	1	0	0	1	1	0	0	0	0	0	0	0	1	0	0
CENTROS PÚBLICOS																
TOTAL	66	93	10	35	216	193	21	633	24	21	5	119	11	324	29	8
Andalucía	16	16	0	0	71	28	4	86	6	6	1	28	3	51	0	0
Aragón	2	3	1	2	8	7	1	26	1	1	0	3	0	20	3	2
Asturias (Principado de)	0	1	1	1	5	5	1	0	0	0	0	0	1	8	1	1
Balears (Illes)	2	2	0	1	4	3	1	0	1	1	0	0	1	8	0	0
Canarias	4	4	0	2	3	2	2	33	0	0	0	11	0	39	2	0
Cantabria	1	1	0	0	1	1	0	1	1	0	0	0	0	4	0	0
Castilla y León	8	9	5	4	12	11	1	55	0	0	0	0	0	30	0	0
Castilla-La Mancha	7	7	0	2	10	9	0	37	1	2	0	15	0	18	0	0
Cataluña	15	24	1	7	0	16	1	134	0	1	1	5	1	42	16	5
Comunitat Valenciana	2	6	0	5	41	41	3	0	7	3	2	0	1	16	0	0
Extremadura	1	1	0	1	6	7	1	0	0	0	0	0	1	9	0	0
Galicia	3	4	1	4	31	27	2	50	2	2	0	1	1	11	6	0
Madrid (Comunidad de)	2	7	1	3	12	14	2	113	3	3	1	55	1	35	0	0
Murcia (Región de)	0	1	0	1	3	8	1	0	1	1	0	0	1	12	0	0
Navarra (Comunidad Foral de)	1	2	0	0	0	1	1	48	0	0	0	1	0	3	0	0
País Vasco	0	3	0	1	4	8	0	42	1	1	0	0	0	14	1	0
Rioja (La)	1	1	0	1	3	3	0	8	0	0	0	0	0	2	0	0
Ceuta	0	0	0	0	1	1	0	0	0	0	0	0	0	1	0	0
Melilla	1	1	0	0	1	1	0	0	0	0	0	0	0	1	0	0
CENTROS PRIVADOS																
TOTAL	6	12	0	7	114	62	3	158	34	12	1	73	3	0	29	13
Andalucía	0	1	0	0	6	2	0	9	3	0	0	3	0	0	5	2
Aragón	0	0	0	1	7	2	0	8	0	0	0	2	0	0	5	4
Asturias (Principado de)	0	0	0	0	5	1	0	0	1	1	0	0	0	0	1	0
Balears (Illes)	0	0	0	0	3	0	0	0	1	0	0	0	0	0	0	0
Canarias	0	0	0	0	4	2	0	0	1	0	0	0	2	0	1	0
Cantabria	1	1	0	0	0	0	0	0	2	1	0	4	0	0	0	0
Castilla y León	0	0	0	0	9	4	0	1	2	1	0	0	1	0	0	0
Castilla-La Mancha	0	0	0	0	1	0	0	2	0	0	0	1	0	0	3	2
Cataluña	3	4	0	1	0	3	2	62	0	2	0	54	0	0	4	0
Comunitat Valenciana	1	1	0	0	28	21	0	0	15	4	0	0	0	0	0	0
Extremadura	0	0	0	0	1	0	0	0	0	0	0	1	0	0	0	0
Galicia	1	1	0	1	13	11	0	22	3	1	0	7	0	0	2	2
Madrid (Comunidad de)	0	1	0	3	19	9	0	0	1	1	1	0	0	0	5	2
Murcia (Región de)	0	0	0	1	6	0	0	0	5	1	0	0	0	0	0	0
Navarra (Comunidad Foral de)	0	0	0	0	0	0	0	5	0	0	0	1	0	0	0	0
País Vasco	0	3	0	0	12	7	1	47	0	0	0	0	0	0	3	1
Rioja (La)	0	0	0	0	0	0	0	2	0	0	0	0	0	0	0	0
Ceuta	0	0	0	0	0	0	0	0	0	0	0	0	0	0	0	0
Melilla	0	0	0	0	0	0	0	0	0	0	0	0	0	0	0	0

(1) En un centro público y otro privado de la Comunitat Valenciana se imparten Estudios Superiores de Cerámica y en uno privado de Castilla y León Estudios Superiores del Vidrio. Información no reflejada en la tabla.

(2) Enseñanzas no conducentes a títulos con validez académica o profesional, impartidas por escuelas reguladas por las Administraciones Educativas.

B1.4. Número de centros que imparten cada enseñanza de Régimen General no universitaria, por tipo de centro

TIPO DE CENTRO	E. Infantil	E. Primaria	E. Especial	ESO	Bachillerato	Ciclos Formativos FP		PCPI (1)	Enseñanza a Distancia		
						Grado Medio	Grado Superior		Bachillerato	CF Grado Medio	CF Grado Superior
TODOS LOS CENTROS											
TOTAL	20.553	13.831	1.469	7.403	4.437	2.591	2.089	2.443	94	59	98
Centros de E. Infantil	7.063	0	4	0	0	0	0	0	0	0	0
Centros de E. Primaria	10.075	10.245	577	0	0	0	0	1	0	0	0
Centros de E. Primaria y ESO	2.145	2.230	76	2.231	0	0	0	43	0	0	0
Centros de ESO y/o Bachillerato y/o FP	0	0	314	3.815	3.127	2.349	1.945	1.795	90	57	97
Centros de E. Primaria, ESO y Bachillerato y/o FP	1.270	1.356	22	1.356	1.255	242	144	126	0	0	0
Centros específicos E. Especial	0	0	476	1	0	0	0	70	0	0	0
Centros específicos E. a Distancia	0	0	0	0	0	0	0	0	4	2	1
Escuelas de Arte	0	0	0	0	55	0	0	5	0	0	0
Centros de Adultos	0	0	0	0	0	0	0	403	0	0	0
CENTROS PÚBLICOS											
TOTAL	13.773	10.375	1.106	4.258	3.001	1.909	1.590	1.987	93	55	86
Centros de E. Infantil	3.547	0	4	0	0	0	0	0	0	0	0
Centros de E. Primaria	9.619	9.758	570	0	0	0	0	0	0	0	0
Centros de E. Primaria y ESO	605	614	35	614	0	0	0	12	0	0	0
Centros de ESO y/o Bachillerato y/o FP	0	0	305	3.642	2.944	1.908	1.589	1.621	89	54	85
Centros de E. Primaria, ESO y Bachillerato y/o FP	2	3	0	2	2	1	1	0	0	0	0
Centros específicos E. Especial	0	0	192	0	0	0	0	39	0	0	0
Centros específicos E. a Distancia	0	0	0	0	0	0	0	0	4	1	1
Escuelas de Arte	0	0	0	0	55	0	0	5	0	0	0
Centros de Adultos	0	0	0	0	0	0	0	310	0	0	0
CENTROS PRIVADOS											
TOTAL	6.780	3.456	363	3.145	1.436	682	499	456	1	4	12
Centros de E. Infantil	3.516	0	0	0	0	0	0	0	0	0	0
Centros de E. Primaria	456	487	7	0	0	0	0	1	0	0	0
Centros de E. Primaria y ESO	1.540	1.616	41	1.617	0	0	0	31	0	0	0
Centros de ESO y/o Bachillerato y/o FP	0	0	9	173	183	441	356	174	1	3	12
Centros de E. Primaria, ESO y Bachillerato y/o FP	1.268	1.353	22	1.354	1.253	241	143	126	0	0	0
Centros específicos E. Especial	0	0	284	1	0	0	0	31	0	0	0
Centros específicos E. a Distancia	0	0	0	0	0	0	0	0	0	1	0
Escuelas de Arte	0	0	0	0	0	0	0	0	0	0	0
Centros de Adultos	0	0	0	0	0	0	0	93	0	0	0

(1) También incluye los Programas de Garantía Social residuales.

B1.5. Centros, profesores, unidades/grupos, alumnado y ratios, por tipo de centro y titularidad.
Centros de Enseñanzas de Régimen General no universitarias

	Centros (1)	Profesores	Unidades /Grupos (2)	Alumnos	N.º medio alumnos por unidad	N.º medio profesores por unidad
TODOS LOS CENTROS (3)	26.010	671.262	351.260	7.581.207	21,6	1,91
Públicos	18.049	489.695	243.005	5.121.422	21,1	2,02
Administración Educativa	15.270	470.815	231.273	4.948.030	21,4	2,04
Otros Ministerios/Consejerías	395	1.622	1.220	20.423	16,7	1,33
Administración Local	2.384	17.258	10.512	152.969	14,6	1,64
Privados	7.961	181.567	108.255	2.459.785	22,7	1,68
De ellos, centros extranjeros	142	4.024	2.289	68.285
	0	0	0	0	0,00	0,00
CENTROS DE E. INFANTIL	7.063	43.755	28.761	417.901	14,5	1,52
Públicos	3.547	23.508	15.086	224.788	14,9	1,56
Administración Educativa	921	8.177	4.886	80.080	16,4	1,67
Otros Ministerios/Consejerías	330	487	815	12.351	15,2	0,60
Administración Local	2.296	14.844	9.385	132.357	14,1	1,58
Privados	3.516	20.247	13.675	193.113	14,1	1,48
De ellos, centros extranjeros	19	170	104	2.109
	0	0	0	0	0,00	0,00
CENTROS DE E. PRIMARIA	10.245	229.545	136.875	2.786.137	20,4	1,68
Públicos	9.758	221.101	131.666	2.672.500	20,3	1,68
Administración Educativa	9.725	220.458	131.326	2.664.789	20,3	1,68
Otros Ministerios/Consejerías	6	101	64	1.374	21,5	1,58
Administración Local	27	542	276	6.337	23,0	1,96
Privados	487	8.444	5.209	113.637	21,8	1,62
De ellos, centros extranjeros	23	324	204	5.203
	0	0	0	0	0,00	0,00
CENTROS DE E. PRIMARIA Y ESO	2.231	67.963	39.384	879.034	22,3	1,73
Públicos	614	14.144	7.826	121.425	15,5	1,81
Administración Educativa	612	14.073	7.792	120.746	15,5	1,81
Otros Ministerios/Consejerías	0	0	0	0	-	-
Administración Local	2	71	34	679	20,0	2,09
Privados	1.617	53.819	31.558	757.609	24,0	1,71
De ellos, centros extranjeros	18	468	289	7.589
	0	0	0	0	0,00	0,00
CENTROS DE ESO Y/O BACHILLERATOS Y/O FP	4.629	239.275	92.102	2.229.000	24,2	2,60
Públicos	3.934	226.646	85.923	2.087.640	24,3	2,64
Administración Educativa	3.849	224.443	85.142	2.069.821	24,3	2,64
Otros Ministerios/Consejerías	58	1.032	340	6.672	19,6	3,04
Administración Local	27	1.171	441	11.147	25,3	2,66
Privados	695	12.629	6.179	141.360	22,9	2,04
De ellos, centros extranjeros	2	6	7	131
	0	0	0	0	0,00	0,00
CENTROS DE E. PRIMARIA, ESO Y BACH. Y/O FP	1.363	83.314	49.519	1.241.999	25,1	1,68
Públicos	3	203	82	1.589	19,4	2,48
Administración Educativa	3	203	82	1.589	19,4	2,48
Otros Ministerios/Consejerías	0	0	0	0	-	-
Administración Local	0	0	0	0	-	-
Privados	1.360	83.111	49.437	1.240.410	25,1	1,68
De ellos, centros extranjeros	80	3.056	1.685	53.253
	0	0	0	0	0,00	0,00
CENTROS ESPECÍFICOS DE EDUCACIÓN ESPECIAL	479	7.410	4.619	27.136	5,9	1,60
Públicos	193	4.093	2.422	13.480	5,6	1,69
Administración Educativa	160	3.461	2.045	11.005	5,4	1,69
Otros Ministerios/Consejerías	1	2	1	26	26,0	2,00
Administración Local	32	630	376	2.449	6,5	1,68
Privados	286	3.317	2.197	13.656	6,2	1,51
De ellos, centros extranjeros	0	0	0	0

(1) No se incluye la información de Centros específicos de E. a Distancia.

(2) No se dispone de información completa de unidades en centros extranjeros.

(3) La clasificación de tipos de centro que se muestra no es exhaustiva.

B1.6. Centros, profesores, unidades/grupos, alumnado y ratios, por tipo de centro

(continúa)

	ADMINISTRACIÓN EDUCATIVA						RESTO DE CENTROS					
	Centros	Profesores	Unid./Grupos	Alumnos	Alumnos/Unidad	Profes./Unidad	Centros	Profesores	Unid./Grupos	Alumnos	Alumnos/Unidad	Profes./Unidad
TODOS LOS CENTROS (1)												
TOTAL	15.270	470.815	231.273	4.948.030	21,4	2,04	10.740	200.447	119.987	2.633.177	21,8	1,67
Andalucía	3.164	95.267	49.750	1.123.697	22,6	1,91	2.045	29.054	17.972	405.839	22,6	1,62
Aragón	414	13.235	6.537	129.483	19,8	2,02	401	5.627	3.550	72.517	20,4	1,59
Asturias (Principado de)	340	10.312	4.568	87.120	19,1	2,26	147	3.247	1.874	40.869	21,8	1,73
Balears (Illes)	295	10.675	4.718	103.496	21,9	2,26	223	5.118	2.804	63.008	22,5	1,83
Canarias	871	22.295	11.655	261.637	22,4	1,91	164	5.229	3.280	77.702	23,7	1,59
Cantabria	204	6.295	3.012	56.622	18,8	2,09	90	2.159	1.281	27.653	21,6	1,69
Castilla y León	946	26.057	12.492	232.758	18,6	2,09	357	9.272	5.344	117.158	21,9	1,74
Castilla-La Mancha	925	29.397	14.639	284.257	19,4	2,01	545	5.813	3.859	75.852	19,7	1,51
Cataluña	2.286	64.199	30.692	724.881	23,6	2,09	2.203	43.064	22.621	503.297	22,2	1,90
Comunitat Valenciana	1.441	51.699	25.347	527.205	20,8	2,04	945	18.269	11.992	267.200	22,3	1,52
Extremadura	559	14.427	7.719	140.966	17,9	1,87	118	2.539	1.625	37.732	23,1	1,56
Galicia (2)	1.202	29.726	13.637	260.016	18,9	2,18	562	8.053	4.646	114.142	21,9	1,73
Madrid (Comunidad de)	1.249	47.432	23.371	547.290	23,4	2,03	1.935	40.549	24.161	514.870	21,3	1,68
Murcia (Región de)	515	18.489	8.464	190.336	22,5	2,18	266	5.564	3.486	80.046	23,0	1,60
Navarra (Comunidad Foral de) (3)	232	7.191	3.319	61.513	18,5	2,17	89	2.884	1.567	36.114	23,0	1,84
País Vasco	499	18.662	8.756	157.800	18,0	2,13	589	12.416	8.980	176.370	19,6	1,38
Rioja (La)	85	3.095	1.498	31.995	21,4	2,07	41	1.128	667	15.814	23,7	1,69
Ceuta	23	1.199	561	12.797	22,8	2,14	9	236	145	3.923	27,1	1,63
Melilla	20	1.163	538	14.161	26,3	2,16	11	226	133	3.071	23,1	1,70
CENTROS DE E. INFANTIL												
TOTAL	921	8.177	4.886	80.080	16,0	1,67	6.142	35.578	23.875	337.821	13,6	1,49
Andalucía	273	2.887	1.736	28.605	16,5	1,66	1.345	7.575	4.846	69.887	14,4	1,56
Aragón	12	120	71	993	14,0	1,69	270	1.111	883	10.880	12,3	1,26
Asturias (Principado de)	9	115	68	1.439	21,2	1,69	55	485	221	3.089	14,0	2,19
Balears (Illes)	6	52	26	586	22,5	2,00	113	873	551	7.614	13,8	1,58
Canarias	16	73	51	975	19,1	1,43	12	59	41	784	19,1	1,44
Cantabria	18	77	38	551	14,5	2,03	20	120	83	1.232	14,8	1,45
Castilla y León	37	283	187	2.779	14,9	1,51	102	650	438	6.220	14,2	1,48
Castilla-La Mancha	41	361	259	3.308	12,8	1,39	399	1.719	1.365	17.911	13,1	1,26
Cataluña	89	722	482	7.628	15,8	1,50	1.348	9.839	5.758	77.535	13,5	1,71
Comunitat Valenciana	54	451	324	6.030	18,6	1,39	456	2.844	2.082	30.577	14,7	1,37
Extremadura	3	37	25	485	19,4	1,48	23	98	66	953	14,4	1,48
Galicia (2)	197	610	391	7.873	14,8	1,56	270	97	67	13.685	18,1	1,45
Madrid (Comunidad de)	147	2.226	1.151	17.350	15,1	1,93	1.254	8.701	5.538	73.967	13,4	1,57
Murcia (Región de)	11	99	43	921	21,4	2,30	138	984	633	8.926	14,1	1,55
Navarra (Comunidad Foral de) (3)	3	10	5	74	14,8	2,00	21	136	106	1.308	12,3	1,28
País Vasco (4)	4	51	27	444	16,4	1,89	293	131	1.112	12.014	10,8	0,12
Rioja (La)	1	3	2	39	19,5	1,50	13	78	48	612	12,8	1,63
Ceuta	0	0	0	0	-	-	3	20	11	185	16,8	1,82
Melilla	0	0	0	0	-	-	7	58	26	442	17,0	2,23
CENTROS DE E. PRIMARIA												
TOTAL	9.725	220.458	131.326	2.664.789	20,3	1,68	520	9.087	5.549	121.348	21,9	1,64
Andalucía	1.682	40.842	26.505	572.902	21,6	1,54	89	1.106	741	16.335	22,0	1,49
Aragón	270	6.311	3.772	71.443	18,9	1,67	9	136	98	2.122	21,7	1,39
Asturias (Principado de)	232	4.475	2.492	44.145	17,7	1,80	0	0	0	0	-	-
Balears (Illes)	212	5.099	2.767	60.363	21,8	1,84	9	143	85	2.046	24,1	1,68
Canarias	604	9.968	6.416	132.387	20,6	1,55	16	271	179	3.679	20,6	1,51
Cantabria	132	2.821	1.641	30.901	18,8	1,72	10	121	81	1.362	16,8	1,49
Castilla y León	584	11.444	6.685	114.973	17,2	1,71	14	186	113	2.185	19,3	1,65
Castilla-La Mancha	646	15.110	8.528	156.954	18,4	1,77	17	268	177	3.801	21,5	1,51
Cataluña	1.647	35.174	19.784	431.930	21,8	1,78	140	2.803	1.593	37.128	23,3	1,76
Comunitat Valenciana	968	23.333	14.306	289.835	20,3	1,63	52	1.064	584	13.287	22,8	1,82
Extremadura	407	7.178	4.402	74.390	16,9	1,63	7	66	44	711	16,2	1,50
Galicia	644	11.479	6.622	115.036	17,4	1,73	28	400	254	5.061	19,9	1,57
Madrid (Comunidad de)	752	22.216	13.528	300.225	22,2	1,64	82	1.559	1.012	21.877	21,6	1,54
Murcia (Región de)	383	9.175	5.148	107.564	20,9	1,78	7	123	73	1.248	17,1	1,68
Navarra (Comunidad Foral de)	157	3.530	1.976	34.402	17,4	1,79	22	442	242	5.096	21,1	1,83
País Vasco	326	9.779	5.353	95.840	17,9	1,83	13	273	195	3.634	18,6	1,40
Rioja (La)	51	1.406	809	16.825	20,8	1,74	3	50	27	669	24,8	1,85
Ceuta	16	569	294	7.042	24,0	1,94	0	0	0	0	-	-
Melilla	12	549	298	7.632	25,6	1,84	2	76	51	1.107	21,7	1,49

NOTA: No se incluye la información de Centros específicos de E. a Distancia.

(1) Incluye también los centros específicos de Educación Especial.

(2) No incluye el profesorado ni las unidades de E. Infantil Primer Ciclo.

(3) No incluye el profesorado de E. Infantil Primer Ciclo.

(4) No incluye el profesorado de centros públicos de E. Infantil no gestionados por la AAEE (Aureskolas)

B1.6. Centros, profesores, unidades/grupos, alumnado y ratios, por tipo de centro

(conclusión)

	ADMINISTRACIÓN EDUCATIVA						RESTO DE CENTROS					
	Centros	Profe- sores	Unidad/ Grupos	Alumnos	Alumnos/ Unidad	Profes./ Unidad	Centros	Profe- sores	Unidad/ Grupos	Alumnos	Alumnos/ Unidad	Profes./ Unidad
CENTROS DE E. PRIMARIA Y ESO												
TOTAL	612	14.073	7.792	120.746	15,5	1,81	1.619	53.890	31.592	758.288	24,0	1,71
Andalucía	314	6.149	3.604	55.810	15,5	1,71	278	8.618	5.241	132.882	25,4	1,64
Aragón	22	466	282	3.211	11,4	1,65	48	1.641	976	22.592	23,1	1,68
Asturias (Principado de)	15	373	139	1.794	12,9	2,68	35	1.005	585	12.747	21,8	1,72
Baleares (Illes)	0	0	0	0	-	-	68	2.313	1.178	29.278	24,9	1,96
Canarias	30	963	491	9.662	19,7	1,96	63	2.064	1.338	32.855	24,6	1,54
Cantabria	4	106	59	897	15,2	1,80	27	781	444	9.929	22,4	1,76
Castilla y León	85	1.508	879	9.642	11,0	1,72	85	2.801	1.616	36.010	22,3	1,73
Castilla-La Mancha	13	272	160	2.194	13,7	1,70	67	1.947	1.174	28.422	24,2	1,66
Cataluña	1	86	16	368	23,0	5,38	260	9.808	4.928	125.710	25,5	1,99
Comunitat Valenciana	24	424	381	7.212	18,9	1,11	195	5.311	3.431	83.882	24,4	1,55
Extremadura	5	120	74	1.293	17,5	1,62	35	955	611	14.678	24,0	1,56
Galicia	70	2.688	1.228	20.020	16,3	2,19	101	3.104	1.798	40.113	22,3	1,73
Madrid (Comunidad de)	7	330	168	3.513	20,9	1,96	157	6.240	3.640	86.596	23,8	1,71
Murcia (Región de)	4	115	53	964	18,2	2,17	70	2.239	1.402	34.789	24,8	1,60
Navarra (Comunidad Foral de)	11	267	143	2.265	15,8	1,87	11	474	264	6.104	23,1	1,80
País Vasco	1	67	34	736	21,6	1,97	101	3.888	2.543	50.892	20,0	1,53
Rioja (La)	6	139	81	1.165	14,4	1,72	12	480	293	7.157	24,4	1,64
Ceuta	0	0	0	0	-	-	5	174	104	2.919	28,1	1,67
Melilla	0	0	0	0	-	-	1	47	26	733	28,2	1,81
CENTROS DE ESO Y/O BACHILLERATOS Y/O FP												
TOTAL	3.849	224.443	85.142	2.069.821	24,3	2,64	780	14.832	6.960	159.179	22,9	2,13
Andalucía	880	45.068	17.704	465.288	26,3	2,55	109	1.755	871	22.689	26,0	2,01
Aragón	103	6.194	2.336	53.402	22,9	2,65	32	482	241	5.225	21,7	2,00
Asturias (Principado de)	79	5.221	1.800	39.440	21,9	2,90	27	255	137	2.664	19,4	1,86
Baleares (Illes)	76	5.507	1.916	42.484	22,2	2,87	4	133	55	1.509	27,4	2,42
Canarias	210	11.152	4.609	118.168	25,6	2,42	22	497	190	5.509	29,0	2,62
Cantabria	48	3.240	1.239	24.148	19,5	2,62	9	127	69	1.513	21,9	1,84
Castilla y León	229	12.613	4.615	104.766	22,7	2,73	54	858	396	8.265	20,9	2,17
Castilla-La Mancha	215	13.362	5.530	121.020	21,9	2,42	21	248	111	1.973	17,8	2,23
Cataluña	525	27.711	10.099	283.340	28,1	2,74	143	3.608	1.490	39.676	26,6	2,42
Comunitat Valenciana	368	26.936	9.992	221.797	22,2	2,70	76	1.132	644	12.873	20,0	1,76
Extremadura	137	7.000	3.155	64.445	19,5	2,22	17	125	64	1.194	16,8	1,95
Galicia	278	14.744	5.267	116.370	22,1	2,80	74	875	384	7.835	20,4	2,28
Madrid (Comunidad de)	328	22.157	8.277	224.563	27,1	2,68	86	2.199	965	22.109	22,9	2,28
Murcia (Región de)	109	8.860	3.099	80.309	25,9	2,86	15	169	92	2.178	23,7	1,84
Navarra (Comunidad Foral de)	59	3.334	1.163	24.660	21,2	2,87	16	454	201	4.294	21,4	2,26
País Vasco	166	8.644	3.280	59.654	18,2	2,64	71	1.830	1.012	18.788	18,6	1,81
Rioja (La)	26	1.515	588	13.877	23,6	2,58	4	85	38	885	23,3	2,24
Ceuta	6	594	246	5.638	22,9	2,41	0	0	0	0	-	-
Melilla	7	591	227	6.452	28,4	2,60	0	0	0	0	-	-
CENTROS DE E. PRIMARIA, ESO Y BACH. Y/O FP												
TOTAL	3	203	82	1.589	19,4	2,48	1.360	83.111	49.437	1.240.410	25,1	1,68
Andalucía	0	0	0	0	-	-	180	9.426	5.870	161.561	27,5	1,61
Aragón	0	0	0	0	-	-	34	2.156	1.279	31.250	24,4	1,69
Asturias (Principado de)	0	0	0	0	-	-	25	1.440	892	22.147	24,8	1,61
Baleares (Illes)	0	0	0	0	-	-	23	1.533	860	22.211	25,8	1,78
Canarias	0	0	0	0	-	-	41	2.243	1.454	34.432	23,7	1,54
Cantabria	0	0	0	0	-	-	18	962	572	13.439	23,5	1,68
Castilla y León	0	0	0	0	-	-	82	4.596	2.677	63.872	23,9	1,72
Castilla-La Mancha	0	0	0	0	-	-	29	1.488	952	23.261	24,4	1,56
Cataluña	0	0	0	0	-	-	230	15.945	8.162	218.026	26,7	1,95
Comunitat Valenciana	1	1	13	232	17,8	0,1	148	7.760	5.117	125.857	24,6	1,52
Extremadura	0	0	0	0	-	-	24	1.191	775	19.786	25,4	1,54
Galicia	0	0	0	0	-	-	67	3.436	2.029	46.922	23,1	1,69
Madrid (Comunidad de)	1	96	18	269	14,9	5,3	305	20.935	12.489	307.141	24,6	1,68
Murcia (Región de)	0	0	0	0	-	-	32	2.001	1.253	32.720	26,1	1,60
Navarra (Comunidad Foral de)	0	0	0	0	-	-	16	1.335	725	19.150	26,4	1,84
País Vasco	1	106	51	1.088	21,3	2,1	96	6.151	4.017	90.576	22,5	1,53
Rioja (La)	0	0	0	0	-	-	8	426	254	6.451	25,4	1,68
Ceuta	0	0	0	0	-	-	1	42	30	819	27,3	1,40
Melilla	0	0	0	0	-	-	1	45	30	789	26,3	1,50

B1.7. Distribución porcentual de los centros que imparten enseñanzas de Régimen General no universitarias según tamaño del centro (número de alumnos)

	Total centros	Distribución porcentual							
		25 o menos	26-100	101-200	201-300	301-500	501-700	701-1.000	Más de 1.000
TODOS LOS CENTROS									
TOTAL	26.010	8,1	26,6	14,5	11,8	20,5	9,3	5,6	3,7
Andalucía	5.209	5,1	28,6	14,4	12,9	19,7	10,4	5,5	3,4
Aragón	815	16,1	31,0	14,1	7,0	15,0	9,3	4,4	3,1
Asturias (Principado de)	487	9,2	26,7	17,2	13,3	19,5	6,8	4,5	2,7
Balears (Illes)	518	3,7	23,4	10,6	16,8	26,4	8,3	7,3	3,5
Canarias	1.035	13,5	12,3	15,7	12,6	23,3	11,8	6,9	4,1
Cantabria	294	13,9	15,0	15,0	15,6	23,5	11,2	3,4	2,4
Castilla y León	1.303	5,9	29,9	18,9	11,7	17,2	9,1	4,5	2,8
Castilla-La Mancha	1.470	10,3	30,1	16,2	11,0	18,2	8,3	3,9	2,0
Cataluña	4.489	8,2	31,7	11,8	11,8	21,8	7,2	4,6	2,9
Comunitat Valenciana	2.386	3,5	22,0	14,5	13,2	26,6	9,8	6,2	4,1
Extremadura	677	8,0	24,4	20,4	12,7	19,4	7,8	5,3	2,1
Galicia	1.764	16,7	18,6	18,1	14,0	19,2	8,5	3,0	1,9
Madrid (Comunidad de)	3.184	7,6	30,1	13,2	7,1	18,2	10,1	7,5	6,3
Murcia (Región de)	781	5,5	20,4	14,5	15,0	21,8	9,9	7,7	5,4
Navarra (Comunidad Foral de)	321	9,0	28,0	10,9	14,3	19,0	6,9	7,5	4,4
País Vasco	1.088	13,5	21,1	15,0	10,5	18,9	10,4	6,2	4,4
Rioja (La)	126	2,4	15,9	13,5	17,5	25,4	14,3	5,6	5,6
Ceuta	32	0,0	12,5	3,1	6,3	31,3	18,8	21,9	6,3
Melilla	31	6,5	16,1	6,5	3,2	12,9	3,2	38,7	12,9
CENTROS PÚBLICOS									
TOTAL	18.049	7,9	21,1	17,4	13,6	23,5	9,7	4,8	2,0
Andalucía	3.588	3,9	18,6	17,2	16,0	23,5	12,1	5,7	2,9
Aragón	548	16,4	24,5	18,6	7,7	17,5	9,1	4,6	1,6
Asturias (Principado de)	388	9,3	28,6	19,3	12,9	19,3	6,4	3,4	0,8
Balears (Illes)	361	3,3	22,7	11,6	19,1	25,2	9,7	6,4	1,9
Canarias	879	15,0	12,3	16,8	12,4	23,5	11,1	6,5	2,3
Cantabria	211	15,2	12,8	16,6	15,2	26,1	10,9	2,4	0,9
Castilla y León	988	5,4	31,2	22,2	11,8	17,5	7,7	2,4	1,8
Castilla-La Mancha	1.163	9,4	26,2	19,0	12,2	18,9	8,7	3,8	1,8
Cataluña	3.109	9,0	28,1	13,8	13,1	25,3	6,9	2,7	1,2
Comunitat Valenciana	1.581	3,1	14,7	16,4	16,1	30,9	9,9	6,2	2,7
Extremadura	565	6,9	23,5	23,5	13,8	19,6	6,7	4,8	1,1
Galicia	1.416	17,8	19,4	20,2	12,8	19,0	7,7	2,3	0,8
Madrid (Comunidad de)	1.573	2,6	14,4	19,3	9,4	29,4	14,2	7,8	2,9
Murcia (Región de)	577	4,7	15,9	17,3	18,5	21,8	10,9	6,8	4,0
Navarra (Comunidad Foral de)	248	10,9	29,0	11,7	13,3	21,4	7,3	5,2	1,2
País Vasco	724	17,8	20,9	17,3	12,8	18,9	8,0	3,6	0,7
Rioja (La)	85	0,0	10,6	15,3	21,2	29,4	15,3	3,5	4,7
Ceuta	23	0,0	4,3	4,3	8,7	34,8	21,7	17,4	8,7
Melilla	22	0,0	4,5	9,1	4,5	18,2	4,5	45,5	13,6
CENTROS PRIVADOS									
TOTAL	7.961	8,6	39,0	8,0	7,7	13,6	8,3	7,3	7,3
Andalucía	1.621	7,7	50,6	8,2	6,2	11,1	6,5	5,1	4,5
Aragón	267	15,4	44,6	4,9	5,6	9,7	9,7	4,1	6,0
Asturias (Principado de)	99	9,1	19,2	9,1	15,2	20,2	8,1	9,1	10,1
Balears (Illes)	157	4,5	24,8	8,3	11,5	29,3	5,1	9,6	7,0
Canarias	156	5,1	12,2	9,0	13,5	21,8	15,4	9,0	14,1
Cantabria	83	10,8	20,5	10,8	16,9	16,9	12,0	6,0	6,0
Castilla y León	315	7,6	26,0	8,6	11,1	16,2	13,3	11,1	6,0
Castilla-La Mancha	307	14,0	45,0	5,5	6,2	15,6	6,8	4,2	2,6
Cataluña	1.380	6,5	39,7	7,2	9,0	13,8	7,9	8,8	7,0
Comunitat Valenciana	805	4,2	36,4	10,8	7,7	18,0	9,6	6,3	7,0
Extremadura	112	13,4	28,6	4,5	7,1	17,9	13,4	8,0	7,1
Galicia	348	11,9	15,4	9,9	18,8	19,8	11,9	5,5	6,8
Madrid (Comunidad de)	1.611	12,5	45,5	7,2	4,8	7,2	6,1	7,1	9,6
Murcia (Región de)	204	7,8	32,8	6,4	4,9	21,6	6,9	10,3	9,3
Navarra (Comunidad Foral de)	73	2,7	24,7	8,2	17,8	11,0	5,5	15,1	15,1
País Vasco	364	4,9	21,7	10,4	5,8	19,0	15,1	11,3	11,8
Rioja (La)	41	7,3	26,8	9,8	9,8	17,1	12,2	9,8	7,3
Ceuta	9	0,0	33,3	0,0	0,0	22,2	11,1	33,3	0,0
Melilla	9	22,2	44,4	0,0	0,0	0,0	0,0	22,2	11,1

NOTA: No se incluye la información de Centros específicos de E. a Distancia.

B1.8. Distribución porcentual de los centros que imparten enseñanzas de Régimen General no universitarias según número de unidades/grupos, por tipo de centro

(continúa)

	Total centros	Distribución porcentual										
		1	2-3	4-5	6-11	12-17	18-23	24-29	30-35	36-41	42-47	48 y más
CENTROS DE E. INFANTIL												
TOTAL	7.063	7,8	41,5	24,1	25,2	1,3	0,1	0,0	0,0	0,0	0,0	0,0
Andalucía	1.618	4,3	49,3	21,4	23,9	1,0	0,1	0,0	0,0	0,0	0,0	0,0
Aragón	282	20,2	44,7	18,1	16,7	0,0	0,0	0,4	0,0	0,0	0,0	0,0
Asturias (Principado de)	64	3,1	40,6	28,1	25,0	3,1	0,0	0,0	0,0	0,0	0,0	0,0
Balears (Illes)	119	1,7	36,1	27,7	32,8	1,7	0,0	0,0	0,0	0,0	0,0	0,0
Canarias	28	32,1	32,1	17,9	17,9	0,0	0,0	0,0	0,0	0,0	0,0	0,0
Cantabria	38	31,6	42,1	10,5	13,2	2,6	0,0	0,0	0,0	0,0	0,0	0,0
Castilla y León	139	2,9	41,7	24,5	30,2	0,7	0,0	0,0	0,0	0,0	0,0	0,0
Castilla-La Mancha	440	9,5	49,5	21,8	18,9	0,2	0,0	0,0	0,0	0,0	0,0	0,0
Cataluña	1.437	5,7	36,5	31,0	26,3	0,4	0,0	0,0	0,1	0,0	0,0	0,0
Comunitat Valenciana	510	1,8	35,1	32,4	29,4	1,4	0,0	0,0	0,0	0,0	0,0	0,0
Extremadura	26	15,4	57,7	11,5	15,4	0,0	0,0	0,0	0,0	0,0	0,0	0,0
Galicia	467	66,5	16,2	4,2	10,5	2,6	0,0	0,0	0,0	0,0	0,0	0,0
Madrid (Comunidad de)	1.401	3,3	41,9	22,1	29,3	2,8	0,4	0,1	0,1	0,0	0,0	0,0
Murcia (Región de)	149	7,4	32,2	26,8	33,6	0,0	0,0	0,0	0,0	0,0	0,0	0,0
Navarra (Comunidad Foral de)	24	12,5	29,2	16,7	37,5	4,2	0,0	0,0	0,0	0,0	0,0	0,0
País Vasco	297	16,5	40,4	21,2	19,5	2,0	0,3	0,0	0,0	0,0	0,0	0,0
Rioja (La)	14	0,0	57,1	28,6	14,3	0,0	0,0	0,0	0,0	0,0	0,0	0,0
Ceuta	3	0,0	66,7	33,3	0,0	0,0	0,0	0,0	0,0	0,0	0,0	0,0
Melilla	7	28,6	14,3	28,6	28,6	0,0	0,0	0,0	0,0	0,0	0,0	0,0
CENTROS DE E. PRIMARIA												
TOTAL	10.245	2,4	5,7	6,2	34,2	15,7	27,4	6,6	1,3	0,4	0,1	0,1
Andalucía	1.771	1,3	2,7	2,8	30,6	17,5	32,0	10,6	2,0	0,6	0,0	0,0
Aragón	279	2,5	6,1	5,4	31,9	18,6	24,4	9,0	2,2	0,0	0,0	0,0
Asturias (Principado de)	232	5,2	9,5	11,2	36,2	16,8	16,8	3,4	0,9	0,0	0,0	0,0
Balears (Illes)	221	0,0	5,9	8,1	35,3	16,7	29,0	5,0	0,0	0,0	0,0	0,0
Canarias	620	12,3	15,2	5,8	25,8	16,5	18,5	4,2	1,5	0,3	0,0	0,0
Cantabria	142	4,2	8,5	7,0	38,0	17,6	19,0	2,8	2,1	0,7	0,0	0,0
Castilla y León	598	3,3	5,5	10,9	42,1	13,4	18,6	5,5	0,5	0,0	0,0	0,2
Castilla-La Mancha	663	0,0	4,1	7,6	38,4	18,3	24,5	5,6	1,5	0,2	0,0	0,0
Cataluña	1.787	1,8	8,3	8,3	34,8	15,4	28,3	2,9	0,1	0,0	0,0	0,0
Comunitat Valenciana	1.020	0,4	2,6	2,3	38,1	11,3	36,4	7,2	1,4	0,3	0,0	0,1
Extremadura	414	2,2	8,9	11,1	41,8	16,7	15,9	2,9	0,5	0,0	0,0	0,0
Galicia	672	6,1	6,5	10,9	46,1	12,4	14,0	3,0	0,6	0,3	0,0	0,1
Madrid (Comunidad de)	834	0,0	0,1	0,8	22,8	15,6	45,1	12,2	1,9	1,0	0,4	0,1
Murcia (Región de)	390	0,0	6,2	3,6	41,5	16,2	24,6	6,4	1,0	0,3	0,0	0,3
Navarra (Comunidad Foral de)	179	5,6	11,7	11,7	25,7	15,6	17,9	7,3	2,8	1,1	0,6	0,0
País Vasco	339	0,6	3,8	9,1	23,3	20,1	22,7	10,9	5,3	2,7	1,2	0,3
Rioja (La)	54	0,0	0,0	0,0	35,2	22,2	35,2	7,4	0,0	0,0	0,0	0,0
Ceuta	16	0,0	0,0	6,3	12,5	0,0	62,5	12,5	6,3	0,0	0,0	0,0
Melilla	14	0,0	0,0	0,0	14,3	7,1	14,3	42,9	0,0	14,3	7,1	0,0
CENTROS DE E. PRIMARIA Y ESO												
TOTAL	2.231	0,0	0,3	1,3	16,7	44,4	9,7	20,2	3,9	2,3	0,3	0,9
Andalucía	592	0,0	0,7	2,0	34,6	37,4	8,5	13,2	1,9	1,4	0,2	0,2
Aragón	70	0,0	0,0	1,4	11,4	52,9	7,1	20,0	1,4	4,3	0,0	1,4
Asturias (Principado de)	50	0,0	0,0	4,0	24,0	52,0	0,0	14,0	4,0	2,0	0,0	0,0
Balears (Illes)	68	0,0	0,0	1,5	5,9	63,2	8,8	13,2	2,9	2,9	0,0	1,5
Canarias	93	0,0	0,0	1,1	14,0	39,8	10,8	19,4	6,5	5,4	0,0	3,2
Cantabria	31	0,0	3,2	0,0	16,1	41,9	22,6	12,9	0,0	3,2	0,0	0,0
Castilla y León	170	0,0	0,0	3,5	35,3	35,9	7,1	14,1	2,4	1,2	0,6	0,0
Castilla-La Mancha	80	0,0	0,0	0,0	10,0	60,0	3,8	26,3	0,0	0,0	0,0	0,0
Cataluña	261	0,0	0,0	0,4	1,5	55,6	5,0	31,7	3,5	1,9	0,0	0,4
Comunitat Valenciana	219	0,0	0,0	0,5	8,7	55,7	10,5	21,0	1,4	1,4	0,0	0,9
Extremadura	40	0,0	0,0	0,0	10,0	52,5	10,0	27,5	0,0	0,0	0,0	0,0
Galicia	171	0,0	0,0	0,0	7,6	51,5	12,3	25,7	1,2	1,8	0,0	0,0
Madrid (Comunidad de)	164	0,0	0,0	0,6	3,7	37,2	11,0	26,8	9,1	6,1	0,0	5,5
Murcia (Región de)	74	0,0	0,0	1,4	0,0	50,0	18,9	21,6	2,7	2,7	2,7	0,0
Navarra (Comunidad Foral de)	22	0,0	4,5	4,5	22,7	18,2	18,2	18,2	9,1	4,5	0,0	0,0
País Vasco	102	0,0	0,0	1,0	1,0	19,6	23,5	21,6	25,5	3,9	2,9	1,0
Rioja (La)	18	0,0	0,0	0,0	33,3	22,2	11,1	11,1	5,6	11,1	0,0	5,6
Ceuta	5	0,0	0,0	0,0	0,0	40,0	0,0	60,0	0,0	0,0	0,0	0,0
Melilla	1	0,0	0,0	0,0	0,0	0,0	0,0	100,0	0,0	0,0	0,0	0,0

B1.9. Centros docentes según tamaño de municipio, por tipo de centro

	Total de centros	Centros E. Infantil	Centros E. Primaria	Centros E. Primaria y ESO	Centros ESO y/o Bachilleratos y/o FP	Centros E. Primaria, ESO y Bach./FP	Centros específicos E. Especial
NÚMERO DE CENTROS POR TAMAÑO DE MUNICIPIO							
TODOS LOS CENTROS							
TOTAL	26.010	7.063	10.245	2.231	4.629	1.363	479
Hasta 1.000 habitantes	1.885	319	1.294	175	72	13	12
De 1.001 a 2.000 habitantes	1.466	360	783	178	131	7	7
De 2.001 a 5.000 habitantes	2.473	657	1.102	165	505	32	12
De 5.001 a 10.000 habitantes	2.451	629	1.023	150	578	48	23
De 10.001 a 25.000 habitantes	3.682	935	1.489	333	738	138	49
De 25.001 a 100.000 habitantes	5.342	1.349	2.034	476	1.036	307	140
De 100.001 a 500.000 habitantes	4.917	1.189	1.673	467	1.015	443	130
Más de 500.000 habitantes	3.518	1.349	847	287	554	375	106
No distribuido	276	276	0	0	0	0	0
CENTROS PÚBLICOS							
TOTAL	18.049	3.547	9.758	614	3.934	3	193
Hasta 1.000 habitantes	1.832	314	1.287	164	61	1	5
De 1.001 a 2.000 habitantes	1.408	338	774	170	124	0	2
De 2.001 a 5.000 habitantes	2.235	562	1.071	121	480	1	0
De 5.001 a 10.000 habitantes	1.999	450	975	23	543	0	8
De 10.001 a 25.000 habitantes	2.657	472	1.425	57	680	1	22
De 25.001 a 100.000 habitantes	3.487	532	1.932	36	912	0	75
De 100.001 a 500.000 habitantes	2.841	414	1.561	32	781	0	53
Más de 500.000 habitantes	1.369	244	733	11	353	0	28
No distribuido	221	221	0	0	0	0	0
CENTROS PRIVADOS							
TOTAL	7.961	3.516	487	1.617	695	1.360	286
Hasta 1.000 habitantes	53	5	7	11	11	12	7
De 1.001 a 2.000 habitantes	58	22	9	8	7	7	5
De 2.001 a 5.000 habitantes	238	95	31	44	25	31	12
De 5.001 a 10.000 habitantes	452	179	48	127	35	48	15
De 10.001 a 25.000 habitantes	1.025	463	64	276	58	137	27
De 25.001 a 100.000 habitantes	1.855	817	102	440	124	307	65
De 100.001 a 500.000 habitantes	2.076	775	112	435	234	443	77
Más de 500.000 habitantes	2.149	1.105	114	276	201	375	78
No distribuido	55	55	0	0	0	0	0
DISTRIBUCIÓN PORCENTUAL DE LOS CENTROS POR TAMAÑO DE MUNICIPIO							
TODOS LOS CENTROS							
TOTAL	100,0	100,0	100,0	100,0	100,0	100,0	100,0
Hasta 1.000 habitantes	7,2	4,5	12,6	7,8	1,6	1,0	2,5
De 1.001 a 2.000 habitantes	5,6	5,1	7,6	8,0	2,8	0,5	1,5
De 2.001 a 5.000 habitantes	9,5	9,3	10,8	7,4	10,9	2,3	2,5
De 5.001 a 10.000 habitantes	9,4	8,9	10,0	6,7	12,5	3,5	4,8
De 10.001 a 25.000 habitantes	14,2	13,2	14,5	14,9	15,9	10,1	10,2
De 25.001 a 100.000 habitantes	20,5	19,1	19,9	21,3	22,4	22,5	29,2
De 100.001 a 500.000 habitantes	18,9	16,8	16,3	20,9	21,9	32,5	27,1
Más de 500.000 habitantes	13,5	19,1	8,3	12,9	12,0	27,5	22,1
CENTROS PÚBLICOS							
TOTAL	100,0	100,0	100,0	100,0	100,0	100,0	100,0
Hasta 1.000 habitantes	10,2	8,9	13,2	26,7	1,6	33,3	2,6
De 1.001 a 2.000 habitantes	7,8	9,5	7,9	27,7	3,2	0,0	1,0
De 2.001 a 5.000 habitantes	12,4	15,8	11,0	19,7	12,2	33,3	0,0
De 5.001 a 10.000 habitantes	11,1	12,7	10,0	3,7	13,8	0,0	4,1
De 10.001 a 25.000 habitantes	14,7	13,3	14,6	9,3	17,3	33,3	11,4
De 25.001 a 100.000 habitantes	19,3	15,0	19,8	5,9	23,2	0,0	38,9
De 100.001 a 500.000 habitantes	15,7	11,7	16,0	5,2	19,9	0,0	27,5
Más de 500.000 habitantes	7,6	6,9	7,5	1,8	9,0	0,0	14,5
CENTROS PRIVADOS							
TOTAL	100,0	100,0	100,0	100,0	100,0	100,0	100,0
Hasta 1.000 habitantes	0,7	0,1	1,4	0,7	1,6	0,9	2,4
De 1.001 a 2.000 habitantes	0,7	0,6	1,8	0,5	1,0	0,5	1,7
De 2.001 a 5.000 habitantes	3,0	2,7	6,4	2,7	3,6	2,3	4,2
De 5.001 a 10.000 habitantes	5,7	5,1	9,9	7,9	5,0	3,5	5,2
De 10.001 a 25.000 habitantes	12,9	13,2	13,1	17,1	8,3	10,1	9,4
De 25.001 a 100.000 habitantes	23,3	23,2	20,9	27,2	17,8	22,6	22,7
De 100.001 a 500.000 habitantes	26,1	22,0	23,0	26,9	33,7	32,6	26,9
Más de 500.000 habitantes	27,0	31,4	23,4	17,1	28,9	27,6	27,3

NOTA: No se incluye la información de Centros específicos de E. a Distancia.

B1.10. Distribución porcentual de los centros por tamaño de municipio

	Centros de E. Infantil y E. Primaria (1)					Resto de centros docentes (2)				
	Hasta 2.000 hab.	De 2.001 a 10.000 hab.	De 10.001 a 25.000 hab.	De 25.001 a 100.000 hab.	Más de 100.000 hab.	Hasta 2.000 hab.	De 2.001 a 10.000 hab.	De 10.001 a 25.000 hab.	De 25.001 a 100.000 hab.	Más de 100.000 hab.
TODOS LOS CENTROS										
TOTAL	16,1	19,3	14,3	20,0	30,2	3,7	18,5	14,3	22,9	40,5
Andalucía	7,1	19,9	19,6	21,4	32,1	0,8	20,9	17,7	20,6	40,0
Aragón	30,6	17,7	11,1	5,9	34,7	7,1	20,7	12,5	9,2	50,5
Asturias (Principado de)	36,1	21,7	5,2	11,6	25,4	12,8	23,4	5,0	19,1	39,7
Balears (Illes)	3,7	18,9	18,9	29,9	28,7	0,0	10,9	14,5	32,7	41,8
Canarias	1,8	19,0	23,6	23,3	32,3	0,0	10,2	18,4	24,5	46,9
Cantabria	15,6	32,2	11,8	16,6	23,7	2,4	20,5	19,3	18,1	39,8
Castilla y León	35,0	19,6	7,9	16,4	21,1	7,6	24,7	6,6	22,0	39,1
Castilla-La Mancha	21,6	31,3	13,8	26,1	7,3	6,3	31,7	15,7	38,3	8,0
Cataluña	16,8	18,1	13,5	21,0	30,5	1,8	14,3	14,3	24,5	45,0
Comunitat Valenciana	9,9	15,4	17,4	28,6	28,6	1,9	14,4	18,7	32,0	33,0
Extremadura	38,1	27,1	7,3	18,5	9,0	7,1	39,6	10,2	26,9	16,2
Galicia	51,2	24,9	6,1	7,7	10,2	18,7	27,3	10,1	16,3	27,5
Madrid (Comunidad de)	2,5	9,5	8,0	17,5	62,5	0,1	4,7	5,5	17,7	72,0
Murcia (Región de)	16,6	22,8	27,6	20,2	12,7	3,0	21,4	28,6	29,2	17,9
Navarra (Comunidad Foral de)	35,6	35,1	11,6	3,6	14,2	7,3	32,3	16,7	5,2	38,5
País Vasco	20,2	21,4	14,2	19,4	24,8	2,0	19,4	21,7	22,6	34,3
Rioja (La)	15,1	25,6	12,8	0,0	46,5	5,0	30,0	22,5	0,0	42,5
Ceuta	0,0	0,0	0,0	100,0	0,0	0,0	0,0	0,0	100,0	0,0
Melilla	0,0	0,0	0,0	100,0	0,0	0,0	0,0	0,0	100,0	0,0
CENTROS PÚBLICOS										
TOTAL	22,2	23,4	14,3	18,3	21,9	4,7	25,0	17,0	23,9	29,4
Andalucía	10,3	26,0	20,8	20,2	22,8	1,1	27,1	20,3	21,5	30,0
Aragón	43,5	22,2	10,5	3,7	20,1	10,8	27,9	17,1	10,8	33,3
Asturias (Principado de)	40,5	21,4	4,9	9,5	23,7	11,9	32,1	8,3	17,9	29,8
Balears (Illes)	4,9	22,5	20,8	31,3	20,4	0,0	15,6	20,8	33,8	29,9
Canarias	2,0	21,5	25,2	24,2	27,1	0,0	12,7	20,5	26,6	40,2
Cantabria	19,3	37,3	11,8	16,8	14,9	4,0	24,0	24,0	24,0	24,0
Castilla y León	42,3	20,3	7,2	14,2	16,1	10,5	34,3	8,9	22,2	24,2
Castilla-La Mancha	27,0	35,2	12,0	20,7	5,1	7,1	37,3	16,0	31,6	8,0
Cataluña	23,3	21,8	13,7	18,9	22,4	2,7	20,9	17,9	26,0	32,5
Comunitat Valenciana	14,4	18,9	17,2	28,4	21,2	2,0	19,5	19,3	34,8	24,5
Extremadura	43,3	27,9	6,0	15,1	7,7	8,7	48,3	9,4	23,5	10,1
Galicia	57,6	24,9	4,6	5,1	7,8	21,3	34,1	11,5	16,1	17,0
Madrid (Comunidad de)	4,9	13,5	8,1	17,8	55,6	0,0	7,6	7,3	19,1	66,0
Murcia (Región de)	21,1	24,6	27,6	18,2	8,6	2,5	24,8	33,9	26,4	12,4
Navarra (Comunidad Foral de)	39,6	35,3	8,0	3,2	13,9	9,8	37,7	16,4	6,6	29,5
País Vasco	26,0	23,5	12,2	16,0	22,4	2,9	21,8	25,9	25,3	24,1
Rioja (La)	22,4	31,0	12,1	0,0	34,5	3,7	40,7	22,2	0,0	33,3
Ceuta	0,0	0,0	0,0	100,0	0,0	0,0	0,0	0,0	100,0	0,0
Melilla	0,0	0,0	0,0	100,0	0,0	0,0	0,0	0,0	100,0	0,0
CENTROS PRIVADOS										
TOTAL	1,1	9,4	14,4	24,4	50,6	2,1	7,1	9,5	21,2	60,1
Andalucía	0,5	7,2	17,1	23,9	51,4	0,0	4,0	10,4	18,0	67,6
Aragón	1,5	7,7	12,4	10,8	67,5	1,4	9,6	5,5	6,8	76,7
Asturias (Principado de)	4,8	23,8	7,1	26,2	38,1	14,0	10,5	0,0	21,1	54,4
Balears (Illes)	0,8	10,5	14,5	26,6	47,6	0,0	0,0	0,0	30,3	69,7
Canarias	0,0	1,1	12,1	17,6	69,2	0,0	1,5	10,8	16,9	70,8
Cantabria	4,0	16,0	12,0	16,0	52,0	0,0	15,2	12,1	9,1	63,6
Castilla y León	2,4	16,8	11,4	26,3	43,1	2,7	8,8	2,7	21,6	64,2
Castilla-La Mancha	0,8	16,3	20,4	46,9	15,5	3,2	11,3	14,5	62,9	8,1
Cataluña	0,1	8,5	13,2	26,6	51,6	0,5	4,7	9,1	22,4	63,4
Comunitat Valenciana	0,7	8,3	17,8	29,0	44,2	1,7	5,9	17,7	27,4	47,3
Extremadura	4,7	21,9	15,6	40,6	17,2	2,1	12,5	12,5	37,5	35,4
Galicia	11,1	24,3	15,3	24,3	25,0	13,4	13,4	7,4	16,8	49,0
Madrid (Comunidad de)	0,0	5,3	8,0	17,2	69,5	0,2	2,3	4,0	16,6	76,9
Murcia (Región de)	3,8	17,8	27,4	26,1	24,8	4,3	12,8	14,9	36,2	31,9
Navarra (Comunidad Foral de)	15,8	34,2	28,9	5,3	15,8	2,9	22,9	17,1	2,9	54,3
País Vasco	3,2	15,4	20,2	29,3	31,9	1,1	17,0	17,6	19,9	44,3
Rioja (La)	0,0	14,3	14,3	0,0	71,4	7,7	7,7	23,1	0,0	61,5
Ceuta	0,0	0,0	0,0	100,0	0,0	0,0	0,0	0,0	100,0	0,0
Melilla	0,0	0,0	0,0	100,0	0,0	0,0	0,0	0,0	100,0	0,0

(1) Se consideran los centros de E. Infantil, centros de E. Primaria y los centros de E. Primaria y ESO.

(2) Se consideran los centros de ESO y/o Bachillerato y/o FP, los de E. Primaria, ESO y Bachillerato/FP y los centros específicos de E. Especial.

B1.11. Número medio de alumnos y de unidades/grupos por centro, según tamaño de municipio y tipo de centro

Total de centros	Centros E. Infantil	Centros E. Primaria	Centros E. Primaria y ESO	Centros ESO y/o Bachilleratos y/o FP	Centros E. Primaria, ESO y Bach./FP	Centros específicos E. Especial
NÚMERO MEDIO DE ALUMNOS POR CENTRO						
TODOS LOS CENTROS						
TOTAL	297	59	272	394	499	56
Hasta 1.000 habitantes	65	14	59	131	170	53
De 1.001 a 2.000 habitantes	109	23	121	165	179	32
De 2.001 a 5.000 habitantes	197	42	230	276	271	31
De 5.001 a 10.000 habitantes	276	64	311	337	407	52
De 10.001 a 25.000 habitantes	320	67	331	392	525	35
De 25.001 a 100.000 habitantes	365	70	348	489	610	60
De 100.001 a 500.000 habitantes	379	67	333	473	575	59
Más de 500.000 habitantes	345	64	338	513	539	64
CENTROS PÚBLICOS						
TOTAL	291	64	274	199	549	70
Hasta 1.000 habitantes	62	13	58	127	187	90
De 1.001 a 2.000 habitantes	107	22	121	158	184	38
De 2.001 a 5.000 habitantes	195	42	233	250	277	-
De 5.001 a 10.000 habitantes	288	71	316	307	418	82
De 10.001 a 25.000 habitantes	343	87	335	223	556	37
De 25.001 a 100.000 habitantes	390	88	354	285	673	67
De 100.001 a 500.000 habitantes	389	87	339	279	675	78
Más de 500.000 habitantes	390	89	351	460	701	82
CENTROS PRIVADOS						
TOTAL	312	55	233	469	913	47
Hasta 1.000 habitantes	181	51	74	202	71	26
De 1.001 a 2.000 habitantes	141	36	112	303	86	29
De 2.001 a 5.000 habitantes	212	41	146	348	164	31
De 5.001 a 10.000 habitantes	223	45	205	342	234	37
De 10.001 a 25.000 habitantes	262	47	246	427	166	34
De 25.001 a 100.000 habitantes	317	58	252	505	145	51
De 100.001 a 500.000 habitantes	365	56	247	488	242	46
Más de 500.000 habitantes	316	59	251	515	253	57
NÚMERO MEDIO DE UNIDADES/GRUPOS POR CENTRO						
TODOS LOS CENTROS						
TOTAL	13,7	4,2	13,4	17,7	19,9	9,6
Hasta 1.000 habitantes	5,6	1,5	5,5	10,7	8,9	8,8
De 1.001 a 2.000 habitantes	7,7	2,1	9,0	11,7	9,7	6,3
De 2.001 a 5.000 habitantes	10,6	3,2	12,8	15,0	12,9	5,5
De 5.001 a 10.000 habitantes	13,5	4,6	15,2	15,9	18,2	9,2
De 10.001 a 25.000 habitantes	14,6	4,7	15,3	17,3	21,7	6,5
De 25.001 a 100.000 habitantes	15,9	4,8	15,7	20,0	24,1	10,3
De 100.001 a 500.000 habitantes	16,2	4,6	15,3	19,8	21,3	10,3
Más de 500.000 habitantes	14,7	4,5	15,2	21,1	19,1	10,1
CENTROS PÚBLICOS						
TOTAL	13,6	4,5	13,5	12,7	21,9	12,5
Hasta 1.000 habitantes	5,5	1,4	5,5	10,7	9,7	14,4
De 1.001 a 2.000 habitantes	7,7	2,0	9,0	11,6	10,0	8,5
De 2.001 a 5.000 habitantes	10,6	3,3	12,9	14,5	13,1	-
De 5.001 a 10.000 habitantes	14,0	5,1	15,5	16,3	18,6	15,1
De 10.001 a 25.000 habitantes	15,6	5,9	15,5	12,8	23,0	7,6
De 25.001 a 100.000 habitantes	17,1	5,9	15,9	15,5	26,5	12,0
De 100.001 a 500.000 habitantes	16,7	5,9	15,6	14,9	24,9	14,2
Más de 500.000 habitantes	16,2	6,1	15,8	19,1	24,2	13,9
CENTROS PRIVADOS						
TOTAL	13,7	4,0	10,7	19,5	8,9	7,6
Hasta 1.000 habitantes	10,3	3,4	4,7	10,8	4,6	4,9
De 1.001 a 2.000 habitantes	7,8	2,7	7,0	14,3	5,4	5,4
De 2.001 a 5.000 habitantes	10,6	3,1	8,1	16,5	8,4	5,5
De 5.001 a 10.000 habitantes	11,2	3,5	10,1	15,8	12,2	6,0
De 10.001 a 25.000 habitantes	12,2	3,5	11,3	18,2	7,5	5,7
De 25.001 a 100.000 habitantes	13,8	4,1	11,4	20,4	6,5	8,3
De 100.001 a 500.000 habitantes	15,5	3,9	11,0	20,2	9,3	7,7
Más de 500.000 habitantes	13,7	4,2	11,1	21,2	10,2	8,7

B1.12. Número medio de profesores y de alumnos por unidad/grupo, por tamaño de municipio y tipo de centro

Total de centros	Centros E. Infantil	Centros E. Primaria	Centros E. Primaria y ESO	Centros ESO y/o Bachilleratos y/o FP	Centros E. Primaria, ESO y Bach./FP	Centros específicos E. Especial	
NÚMERO MEDIO DE PROFESORES POR UNIDAD/GRUPO							
TODOS LOS CENTROS							
TOTAL	1,91	1,52	1,68	1,73	2,60	1,68	1,60
Hasta 1.000 habitantes	1,82	1,33	1,71	1,99	2,93	1,74	1,53
De 1.001 a 2.000 habitantes	1,84	1,35	1,72	1,78	2,90	1,50	1,57
De 2.001 a 5.000 habitantes	1,92	1,44	1,66	1,76	2,75	1,60	1,33
De 5.001 a 10.000 habitantes	1,94	1,47	1,64	1,75	2,63	1,60	1,56
De 10.001 a 25.000 habitantes	1,92	1,51	1,65	1,70	2,59	1,62	1,65
De 25.001 a 100.000 habitantes	1,92	1,54	1,68	1,69	2,56	1,65	1,61
De 100.001 a 500.000 habitantes	1,92	1,55	1,70	1,70	2,57	1,69	1,57
Más de 500.000 habitantes	1,87	1,56	1,69	1,73	2,57	1,73	1,65
CENTROS PÚBLICOS							
TOTAL	2,02	1,56	1,68	1,68	2,64	2,48	1,69
Hasta 1.000 habitantes	1,82	1,33	1,71	1,99	2,96	2,08	1,53
De 1.001 a 2.000 habitantes	1,85	1,35	1,73	1,78	2,92	-	1,94
De 2.001 a 5.000 habitantes	1,95	1,45	1,67	1,80	2,77	0,08	-
De 5.001 a 10.000 habitantes	2,00	1,47	1,64	1,74	2,66	-	1,72
De 10.001 a 25.000 habitantes	2,01	1,55	1,65	1,68	2,60	5,33	1,77
De 25.001 a 100.000 habitantes	2,04	1,62	1,68	1,65	2,57	-	1,68
De 100.001 a 500.000 habitantes	2,08	1,62	1,70	1,76	2,64	-	1,67
Más de 500.000 habitantes	2,09	1,76	1,70	1,71	2,69	-	1,73
CENTROS PRIVADOS							
TOTAL	1,68	1,48	1,62	1,71	2,04	1,68	1,51
Hasta 1.000 habitantes	1,79	1,35	1,61	1,92	2,57	1,68	1,53
De 1.001 a 2.000 habitantes	1,61	1,42	1,49	1,82	2,08	1,50	1,33
De 2.001 a 5.000 habitantes	1,62	1,41	1,47	1,68	2,00	1,62	1,33
De 5.001 a 10.000 habitantes	1,66	1,47	1,55	1,75	1,92	1,60	1,36
De 10.001 a 25.000 habitantes	1,65	1,44	1,66	1,70	2,27	1,60	1,53
De 25.001 a 100.000 habitantes	1,66	1,47	1,66	1,69	2,18	1,65	1,50
De 100.001 a 500.000 habitantes	1,68	1,49	1,64	1,69	1,94	1,69	1,45
Más de 500.000 habitantes	1,71	1,50	1,61	1,73	2,06	1,73	1,61
NÚMERO MEDIO DE ALUMNOS POR UNIDAD/GRUPO							
TODOS LOS CENTROS							
TOTAL	21,6	14,5	20,4	22,3	24,2	25,1	5,9
Hasta 1.000 habitantes	11,6	9,6	10,6	12,3	19,1	19,7	6,0
De 1.001 a 2.000 habitantes	14,1	11,2	13,5	14,1	18,4	21,7	5,0
De 2.001 a 5.000 habitantes	18,5	12,9	18,0	18,3	21,0	22,5	5,6
De 5.001 a 10.000 habitantes	20,5	13,8	20,4	21,2	22,4	22,1	5,7
De 10.001 a 25.000 habitantes	21,9	14,2	21,7	22,7	24,2	22,7	5,4
De 25.001 a 100.000 habitantes	22,9	14,5	22,2	24,4	25,3	25,3	5,8
De 100.001 a 500.000 habitantes	23,4	14,5	21,8	23,9	27,0	25,4	5,7
Más de 500.000 habitantes	23,5	14,2	22,2	24,3	28,2	26,0	6,3
CENTROS PÚBLICOS							
TOTAL	21,1	14,9	20,3	15,5	24,3	19,4	5,6
Hasta 1.000 habitantes	11,3	9,4	10,6	11,8	19,4	21,3	6,2
De 1.001 a 2.000 habitantes	13,9	11,0	13,5	13,7	18,5	-	4,5
De 2.001 a 5.000 habitantes	18,3	12,8	18,0	17,2	21,0	17,8	-
De 5.001 a 10.000 habitantes	20,6	14,1	20,4	18,8	22,5	-	5,4
De 10.001 a 25.000 habitantes	22,0	14,8	21,7	17,4	24,2	40,2	4,9
De 25.001 a 100.000 habitantes	22,8	14,9	22,2	18,4	25,4	-	5,6
De 100.001 a 500.000 habitantes	23,3	14,9	21,8	18,7	27,1	-	5,5
Más de 500.000 habitantes	24,0	14,5	22,2	24,1	29,0	-	5,9
CENTROS PRIVADOS							
TOTAL	22,7	14,1	21,8	24,0	22,9	25,1	6,2
Hasta 1.000 habitantes	17,7	15,0	15,7	18,7	15,4	19,4	5,4
De 1.001 a 2.000 habitantes	18,2	13,3	16,1	21,2	15,8	21,7	5,4
De 2.001 a 5.000 habitantes	19,9	13,3	18,0	21,1	19,6	22,6	5,6
De 5.001 a 10.000 habitantes	20,0	12,7	20,2	21,7	19,2	22,1	6,1
De 10.001 a 25.000 habitantes	21,5	13,2	21,7	23,5	22,1	22,6	6,0
De 25.001 a 100.000 habitantes	23,0	14,0	22,2	24,8	22,3	25,3	6,2
De 100.001 a 500.000 habitantes	23,6	14,2	22,5	24,2	26,1	25,4	6,0
Más de 500.000 habitantes	23,1	14,1	22,7	24,3	24,8	26,0	6,6

B1.13. Distribución porcentual de los centros que imparten enseñanzas de Régimen General no universitarias según tamaño del centro (número de alumnos)

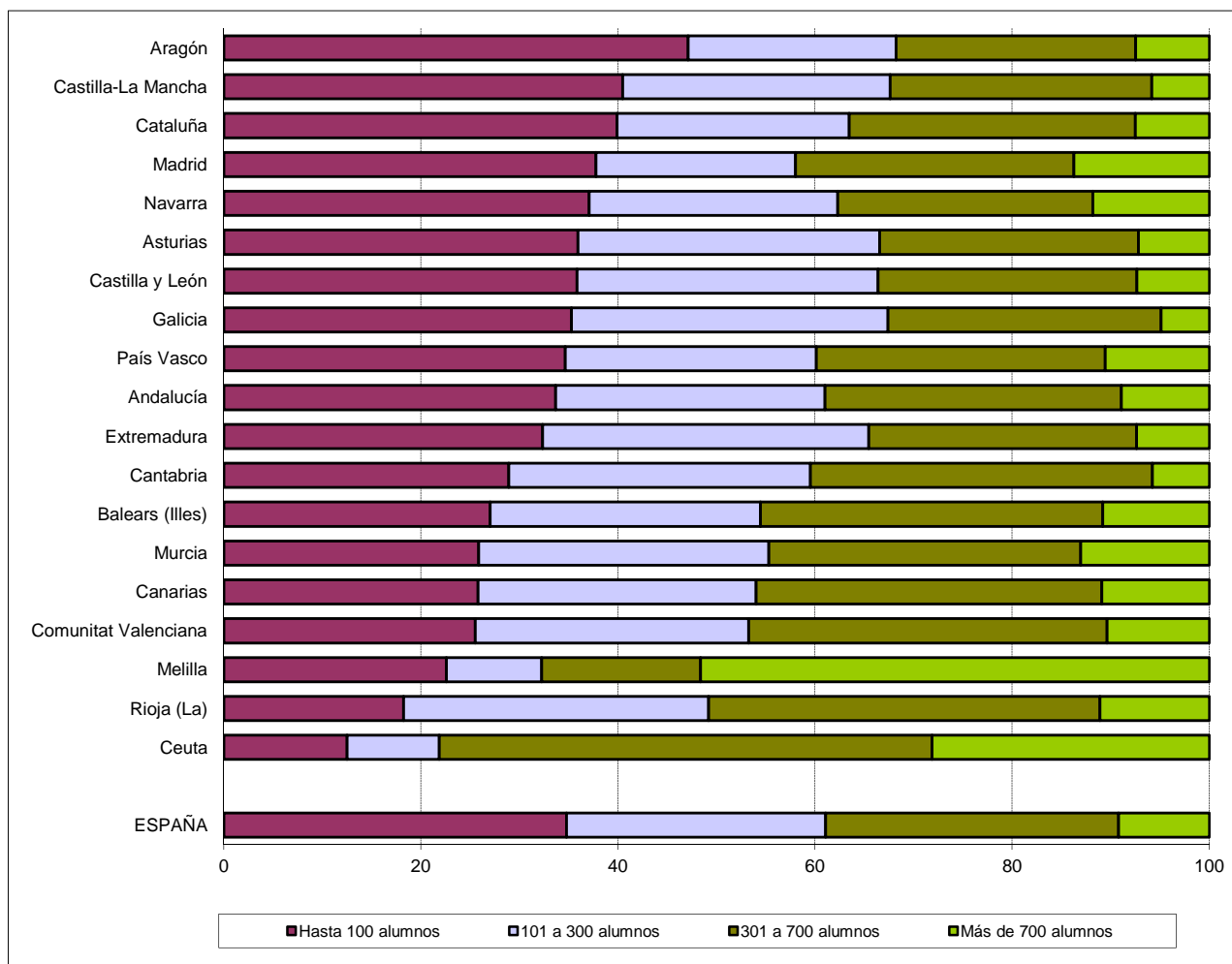

B1.14. Porcentaje de centros públicos y privados según tamaño del centro (número de alumnos). Enseñanzas de Régimen General no universitarias

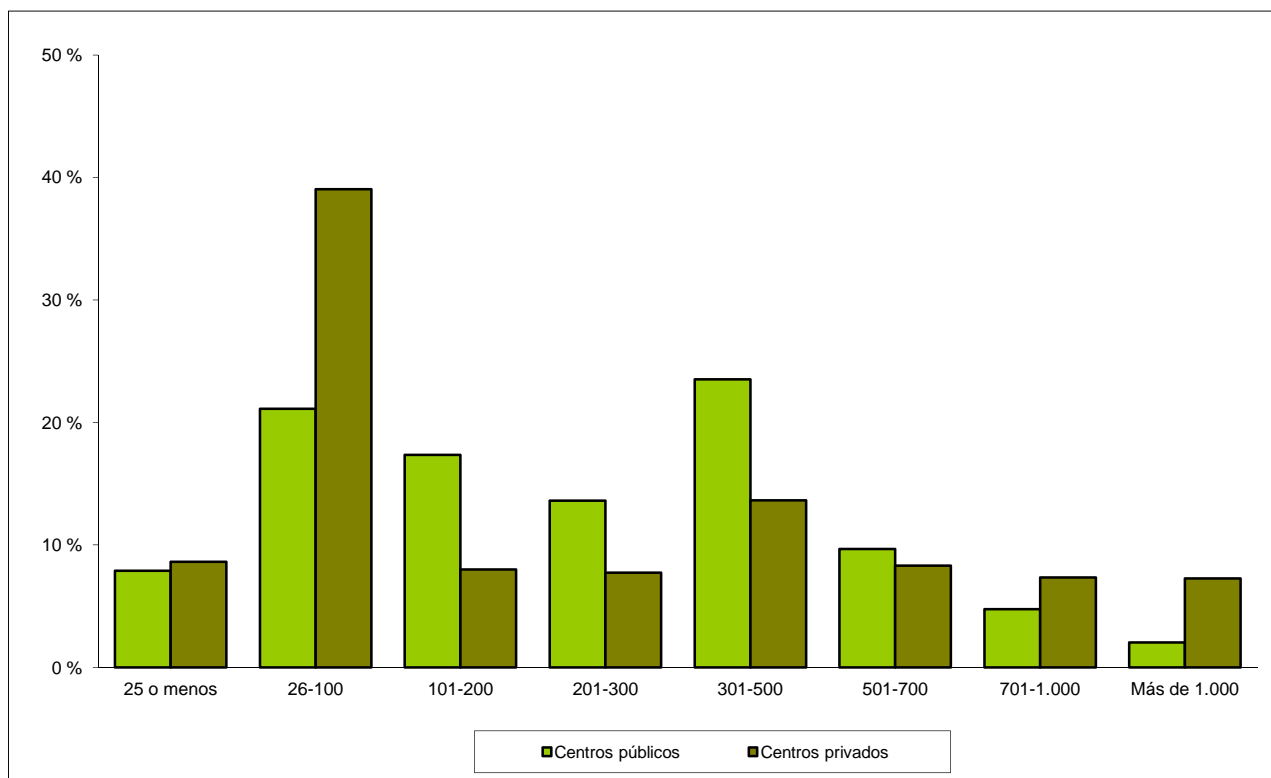

B1.15. Número medio de alumnos por unidad/grupo en los centros de la Administración Educativa y en el resto de los centros

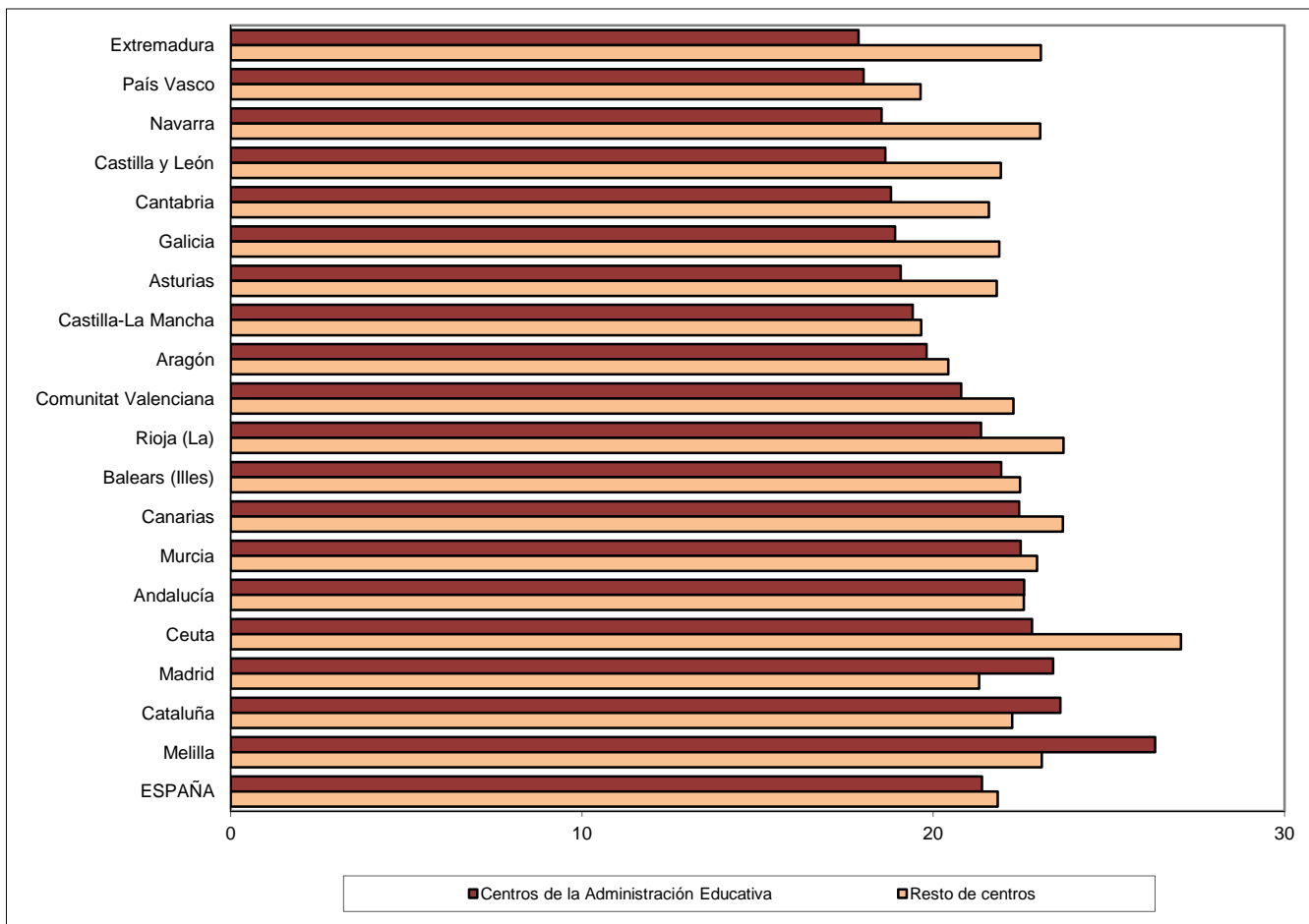

B1.16. Número medio de profesores por unidad/grupo en los centros de la Administración Educativa y en el resto de los centros

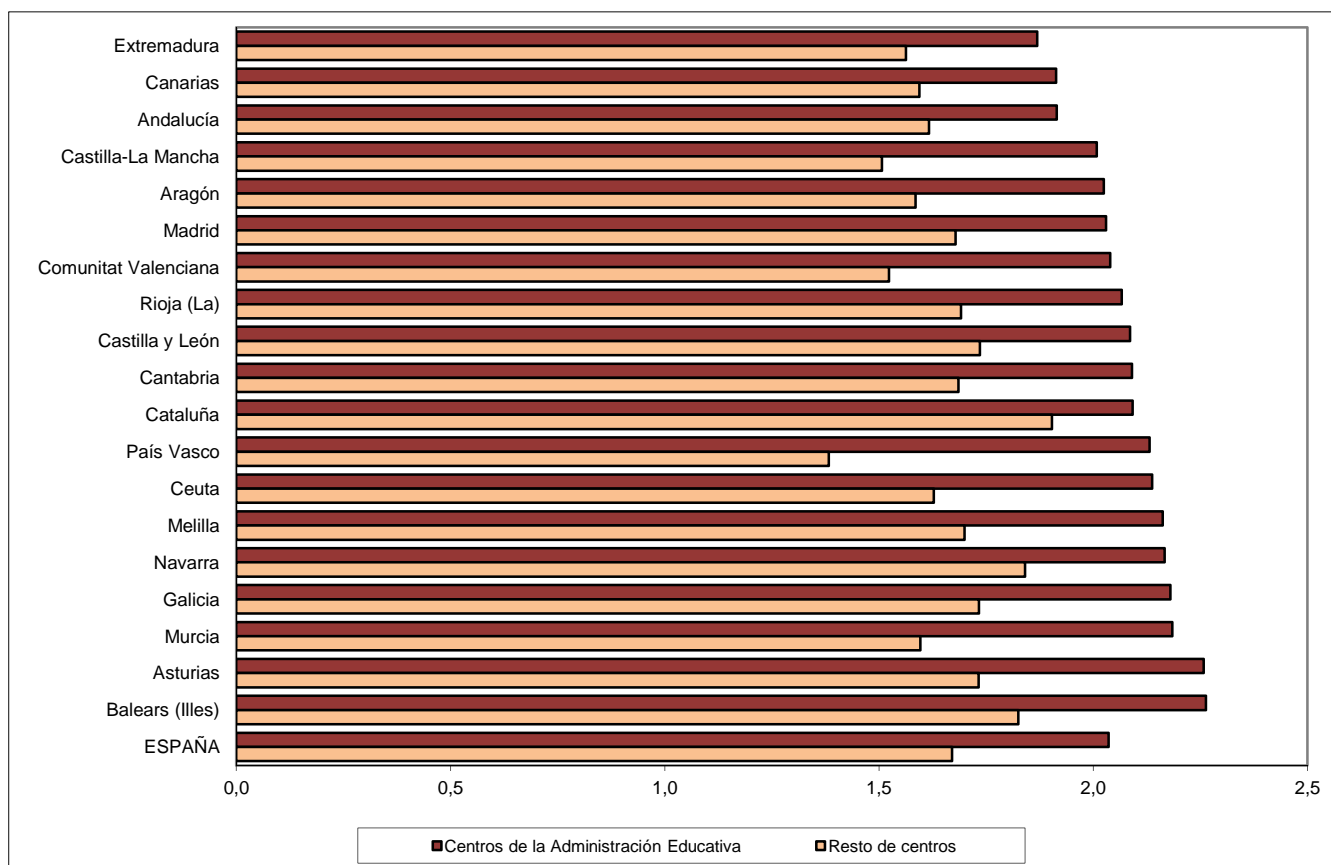

B1.17. Número medio de alumnos y de profesores por unidad/grupo, por tamaño de municipio.

Centros Públicos

Alumnos por unidad

Profesores por unidad

Centros E. Primaria (1)

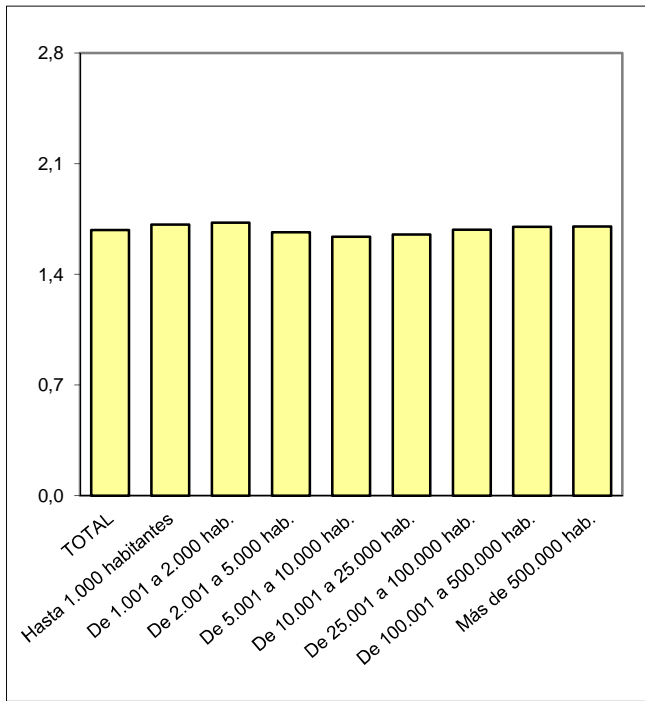
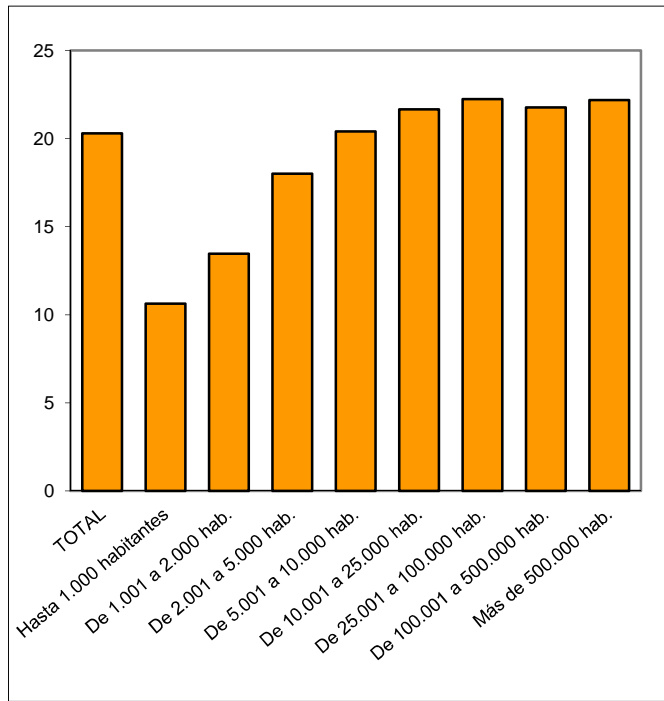

(1) Incluye también los centros que imparten E. Primaria y ESO.

Centros ESO y/o Bachilleratos y/o FP

