

## D6. LA FORMACIÓN PROFESIONAL

### D6.0. Contenido, notas explicativas y fuentes de información

---

Se presenta en este capítulo la información estadística más relevante de las enseñanzas de la formación profesional específica del sistema educativo en el curso 2014-2015.

La formación profesional específica comprende las siguientes enseñanzas:

- *Ciclos Formativos de Formación Profesional Básica:* Se accede habiendo cursado tercero de Educación Secundaria Obligatoria o excepcionalmente segundo y tener cumplidos quince años, o cumplirlos durante el año natural del curso. Estas enseñanzas incluyen una fase de formación práctica en los centros de trabajo y el alumnado que las supera obtiene el título de Técnico Profesional Básico de la correspondiente profesión.
- *Ciclos Formativos de Formación Profesional de Grado Medio:* Se accede con el título de Graduado en Educación Secundaria Obligatoria. También se puede acceder a través de una prueba regulada por las Administraciones Educativas. Estas enseñanzas incluyen una fase de formación práctica en los centros de trabajo y el alumnado que las supera obtiene el título de Técnico de la correspondiente profesión.
- *Ciclos Formativos de Formación Profesional de Grado Superior:* Se accede con el título de Bachiller, por lo que tiene carácter de enseñanza superior. También se puede acceder a través de una prueba regulada por las Administraciones Educativas. Estas enseñanzas incluyen una fase de formación práctica en los centros de trabajo y el alumnado que las supera obtiene el título de Técnico Superior de la correspondiente profesión.

Se facilitan las siguientes precisiones técnicas sobre los datos estadísticos de este capítulo:

- En las tablas D6.2 y D6.3 se presenta el *número de ciclos impartidos de cada familia profesional*, obteniéndose esta información como suma del número de centros en que se imparte cada ciclo de una familia profesional.
- Las *tasas brutas de escolarización*, que se presentan en la tabla D6.4, se han calculado como la relación entre el total de alumnado de cualquier edad de la enseñanza considerada y la población del grupo de *edad teórica de cursar dicha enseñanza*. Las edades teóricas utilizadas han sido las siguientes: Ciclos Formativos de FP Básica, 15 años; Ciclos Formativos de Grado Medio, 16-17 años; Ciclos Formativos de Grado Superior, 18-19 años.
- En el indicador *número de graduados en FP por 10.000 personas de la edad teórica de graduación*, que se presenta en la tabla D6.12, se han utilizado las siguientes edades teóricas de graduación: Técnico (Ciclos Formativos de Grado Medio) 17 años; Técnico Superior (Ciclos Formativos de Grado Superior) 19 años.

*Fuentes de información:*

- *Estadística de las Enseñanzas no universitarias.* Curso 2014-2015. S.G. de Estadística y Estudios del Ministerio de Educación, Cultura y Deporte.
- *Estadística del Alumnado de Formación Profesional.* Curso 2014-2015. S.G. de Estadística y Estudios del Ministerio de Educación, Cultura y Deporte.

D6.1. Centros que imparten, alumnado y número medio de alumnos por grupo de Ciclos Formativos de FP

	CENTROS QUE IMPARTEN						ALUMNADO						Número medio de alumnos por grupo (2)		
	Total	FP Básica	Grado Medio (1)	Grado Superior (1)	Educación a distancia		FP Básica	Grado Medio (1)	Grado Superior (1)	Educación a distancia		FP Básica	Grado Medio	Grado Superior	
					Grado Medio	Grado Superior				Grado Medio	Grado Superior				
<b>TODOS LOS CENTROS</b>															
<b>TOTAL</b>	<b>3.615</b>	<b>1.925</b>	<b>2.720</b>	<b>2.285</b>	<b>170</b>	<b>239</b>	<b>39.867</b>	<b>333.541</b>	<b>319.305</b>	<b>21.579</b>	<b>37.215</b>	<b>14,2</b>	<b>21,2</b>	<b>21,8</b>	
Andalucía	783	490	576	448	13	38	8.633	62.709	51.863	683	5.092	14,9	23,4	23,2	
Aragón	110	88	89	67	8	8	1.438	9.222	8.131	683	1.297	7,6	14,7	15,2	
Asturias (Principado de)	87	28	69	62	7	10	430	6.595	7.137	1.414	1.437	11,9	18,8	21,2	
Balears (Illes)	89	62	67	47	6	4	982	6.384	4.043	748	734	10,7	14,5	15,1	
Canarias	176	107	120	105	51	53	2.279	14.915	14.438	5.119	5.819	16,8	18,7	20,9	
Cantabria	60	36	46	43	8	7	451	4.729	4.453	1.046	1.017	9,6	18,6	20,2	
Castilla y León	195	107	160	135	14	16	2.502	18.056	16.654	1.834	1.917	15,0	20,6	20,2	
Castilla-La Mancha	200	140	146	115	12	19	2.860	15.670	13.679	1.333	2.734	15,5	17,0	16,0	
Cataluña	410	0	367	314	11	25	0	58.191	55.013	2.774	7.989	-	26,9	26,8	
Comunitat Valenciana	412	271	291	253	1	1	5.435	43.356	40.926	77	744	14,9	23,7	23,8	
Extremadura	155	112	123	84	4	8	1.433	7.749	6.917	486	1.446	10,5	14,7	17,3	
Galicia	240	116	193	164	12	18	2.086	20.969	22.074	1.916	2.767	13,0	17,7	20,2	
Madrid (Comunidad de)	306	149	219	209	11	18	5.229	33.618	37.463	1.364	2.049	16,6	21,6	23,0	
Murcia (Región de)	132	91	84	73	6	4	2.196	10.143	9.367	1.171	805	16,1	17,6	20,4	
Navarra (Comunidad Foral de)	34	23	26	24	2	4	497	3.644	3.555	244	337	13,4	19,2	19,7	
País Vasco	184	65	117	117	1	1	2.242	13.624	20.148	314	466	14,3	19,1	20,0	
Rioja (La)	28	26	16	15	1	3	581	2.551	2.120	65	293	13,8	19,5	18,0	
Ceuta	7	7	6	6	1	1	262	707	768	259	137	16,4	18,5	15,5	
Melilla	7	7	5	4	1	1	331	709	556	49	135	22,1	20,9	20,4	
<b>CENTROS PÚBLICOS</b>															
<b>TOTAL</b>	<b>2.525</b>	<b>1.601</b>	<b>1.959</b>	<b>1.615</b>	<b>138</b>	<b>165</b>	<b>31.779</b>	<b>250.996</b>	<b>244.806</b>	<b>19.480</b>	<b>33.157</b>	<b>14,4</b>	<b>21,1</b>	<b>22,1</b>	
Andalucía	573	404	444	332	7	18	6.979	44.717	39.644	576	4.101	14,7	22,2	23,1	
Aragón	75	66	61	49	8	8	1.073	6.754	5.877	683	1.297	11,3	16,7	16,6	
Asturias (Principado de)	56	22	46	44	7	9	314	4.969	5.826	1.414	1.356	11,2	19,0	22,6	
Balears (Illes)	67	55	55	38	6	4	816	5.343	3.434	748	734	10,2	14,1	15,4	
Canarias	148	105	108	85	44	41	2.243	13.805	13.117	4.968	5.219	16,7	19,0	21,7	
Cantabria	35	25	31	26	8	7	272	3.213	3.214	1.046	1.017	9,1	18,0	19,6	
Castilla y León	138	83	116	102	13	13	1.801	13.249	12.904	1.489	1.700	14,6	20,3	19,9	
Castilla-La Mancha	167	122	124	99	9	16	2.542	13.904	12.626	964	2.692	15,8	16,8	15,8	
Cataluña	258	0	247	196	1	2	0	44.299	37.565	2.521	6.508	-	27,6	26,8	
Comunitat Valenciana	288	243	196	179	1	1	4.837	32.116	33.323	77	744	14,8	24,6	25,3	
Extremadura	140	111	110	72	4	8	1.422	6.848	6.242	486	1.446	10,5	14,6	17,5	
Galicia	174	102	144	127	12	18	1.767	17.424	18.915	1.916	2.767	12,6	17,7	20,6	
Madrid (Comunidad de)	157	100	119	114	7	7	3.469	22.641	27.828	860	1.436	17,5	22,5	25,8	
Murcia (Región de)	97	84	56	51	5	3	1.936	7.241	7.210	801	772	16,0	18,5	20,7	
Navarra (Comunidad Foral de)	22	15	19	18	2	4	354	2.795	2.746	244	337	13,6	19,2	19,5	
País Vasco	99	33	62	62	1	1	1.032	8.450	11.112	314	466	14,1	18,5	19,4	
Rioja (La)	18	18	10	11	1	3	354	1.812	1.899	65	293	13,6	18,8	18,0	
Ceuta	6	6	6	6	1	1	237	707	768	259	137	15,8	18,5	15,5	
Melilla	7	7	5	4	1	1	331	709	556	49	135	22,1	20,9	20,4	
<b>CENTROS PRIVADOS</b>															
<b>TOTAL</b>	<b>1.090</b>	<b>324</b>	<b>761</b>	<b>670</b>	<b>32</b>	<b>74</b>	<b>8.088</b>	<b>82.545</b>	<b>74.499</b>	<b>2.099</b>	<b>4.058</b>	<b>13,3</b>	<b>21,4</b>	<b>20,6</b>	
Andalucía	210	86	132	116	6	20	1.654	17.992	12.219	107	991	15,8	27,1	23,5	
Aragón	35	22	28	18	0	0	365	2.468	2.254	0	0	3,8	11,2	12,4	
Asturias (Principado de)	31	6	23	18	0	1	116	1.626	1.311	0	81	14,5	18,1	16,5	
Balears (Illes)	22	7	12	9	0	0	166	1.041	609	0	0	13,8	16,8	13,8	
Canarias	28	2	12	20	7	12	36	1.110	1.321	151	600	18,0	16,0	15,3	
Cantabria	25	11	15	17	0	0	179	1.516	1.239	0	0	10,5	19,9	22,0	
Castilla y León	57	24	44	33	1	3	701	4.807	3.750	345	217	15,9	21,5	21,3	
Castilla-La Mancha	33	18	22	16	3	3	318	1.766	1.053	369	42	13,8	19,1	18,5	
Cataluña	152	0	120	118	10	23	0	13.892	17.448	253	1.481	-	24,8	26,9	
Comunitat Valenciana	124	28	95	74	0	0	598	11.240	7.603	0	0	15,7	21,3	18,9	
Extremadura	15	1	13	12	0	0	11	901	675	0	0	11,0	15,9	15,7	
Galicia	66	14	49	37	0	0	319	3.545	3.159	0	0	15,2	18,2	18,4	
Madrid (Comunidad de)	149	49	100	95	4	11	1.760	10.977	9.635	504	613	15,0	20,1	17,3	
Murcia (Región de)	35	7	28	22	1	1	260	2.902	2.157	370	33	17,3	15,8	19,2	
Navarra (Comunidad Foral de)	12	8	7	6	0	0	143	849	809	0	0	13,0	19,4	20,2	
País Vasco	85	32	55	55	0	0	1.210	5.174	9.036	0	0	14,4	20,2	20,7	
Rioja (La)	10	8	6	4	0	0	227	739	221	0	0	14,2	21,5	18,0	
Ceuta	1	1	0	0	0	0	25	0	0	0	0	-	-	-	
Melilla	0	0	0	0	0	0	0	0	0	0	0	-	-	-	

(1) Enseñanza presencial: régimen ordinario y adultos.

(2) Sólo se considera el alumnado y los grupos de régimen ordinario y adultos, excluyendo el alumnado matriculado exclusivamente para realizar la formación en centros de trabajo.

## D6.2. Número de Ciclos Formativos de FP Básica impartidos, por familia profesional (1)

(continúa)

	Agraria	Marítimo Pesquera	Industrias Alimentarias	Imagen Personal	Fabricación Mecánica	Instalación y Mantenimiento	Electricidad y Electrónica	Transporte y Mantenimiento de Vehículos	Edificación y Obra Civil
<b>TOTAL</b>	<b>173</b>	<b>1</b>	<b>14</b>	<b>171</b>	<b>190</b>	<b>8</b>	<b>400</b>	<b>231</b>	<b>30</b>
Andalucía	56	0	1	26	45	0	85	42	15
Aragón	8	0	1	5	13	0	25	11	0
Asturias (Principado de)	0	0	0	5	3	0	5	7	0
Balears (Illes)	9	0	0	6	5	0	9	6	0
Canarias	15	0	0	9	6	0	18	12	3
Cantabria	4	0	0	4	4	0	6	5	0
Castilla y León	5	0	0	15	15	0	26	21	0
Castilla-La Mancha	9	0	1	12	8	0	31	14	0
Cataluña	0	0	0	0	0	0	0	0	0
Comunitat Valenciana	32	0	2	16	23	0	65	18	3
Extremadura	11	0	5	5	8	0	16	11	2
Galicia	4	1	2	8	12	0	30	24	1
Madrid (Comunidad de)	4	0	0	21	10	0	40	26	1
Murcia (Región de)	5	0	0	13	6	0	22	14	0
Navarra (Cdad Foral de)	3	0	1	1	5	0	4	3	2
País Vasco	3	0	1	20	20	8	11	13	3
Rioja (La)	4	0	0	3	5	0	5	2	0
Ceuta	1	0	0	1	1	0	1	1	0
Melilla	0	0	0	1	1	0	1	1	0

(conclusión)

	Vidrio y Cerámica	Madera, Mueble y Corcho	Textil, Confección y Piel	Artes Gráficas	Informática y Comuni- caciones	Adminis- tración y Gestión	Comercio y Marketing	Serv. Sociocul- turales y a la Cdad.	Hostelería y Turismo
<b>TOTAL</b>	<b>3</b>	<b>75</b>	<b>19</b>	<b>17</b>	<b>374</b>	<b>534</b>	<b>136</b>	<b>8</b>	<b>204</b>
Andalucía	1	16	3	1	95	135	15	0	41
Aragón	0	3	1	1	10	28	8	0	11
Asturias (Principado de)	0	1	0	0	3	5	2	0	3
Balears (Illes)	0	1	0	0	12	18	7	0	14
Canarias	0	4	4	0	11	27	10	0	13
Cantabria	0	3	1	1	5	8	2	0	4
Castilla y León	0	8	1	0	11	28	5	0	18
Castilla-La Mancha	0	4	2	0	34	38	10	0	14
Cataluña	0	0	0	0	0	0	0	0	0
Comunitat Valenciana	2	5	3	3	70	89	20	0	13
Extremadura	0	6	0	2	18	26	9	0	13
Galicia	0	6	2	4	20	26	8	0	10
Madrid (Comunidad de)	0	3	0	3	53	51	16	0	15
Murcia (Región de)	0	1	0	0	17	33	9	0	7
Navarra (Comunidad Foral)	0	2	0	1	3	4	1	0	4
País Vasco	0	9	1	1	5	5	9	8	21
Rioja (La)	0	2	1	0	4	10	3	0	1
Ceuta	0	0	0	0	1	1	1	0	1
Melilla	0	1	0	0	2	2	1	0	1

(1) Cada Ciclo Formativo aparece contabilizado tantas veces como centros lo imparten. Se ha tenido en cuenta la enseñanza presencial.

## D6.3. Número de Ciclos Formativos de Grado Medio y Superior impartidos, por familia profesional (1)

(continúa)

	Act. Agrarias/ Agraria		Act. Fisi- cas y Deport.	Act. Marítimo Pesquera		Administración/ Administración y gestión		Artes Gráficas		Comercio y Marketing		Comunic. Imagen y Sonido/Ima- gen y Sonido		Ind. Extrac- tivas	Edificación y Obra Civil	
	LOGSE	LOE		LOGSE	LOGSE	LOE	LOGSE	LOE	LOGSE	LOE	LOGSE	LOE	LOGSE		LOE	LOGSE
<b>GRADO MEDIO</b>																
<b>TOTAL</b>	<b>49</b>	<b>176</b>	<b>153</b>	<b>27</b>	<b>38</b>	<b>12</b>	<b>1.073</b>	<b>46</b>	<b>55</b>	<b>300</b>	<b>87</b>	<b>50</b>	<b>17</b>	<b>2</b>	<b>11</b>	<b>33</b>
Andalucía	12	35	32	7	7	2	242	11	11	75	0	11	1	0	0	2
Aragón	3	10	4	0	0	0	39	2	2	2	2	1	1	0	2	2
Asturias (Principado de)	1	3	3	2	2	0	20	2	2	4	4	2	0	0	2	2
Balears (Illes)	2	6	9	1	0	0	24	1	2	5	6	2	0	0	0	0
Canarias	4	17	0	8	10	3	46	0	3	4	21	0	2	1	1	5
Cantabria	1	4	2	0	0	0	20	1	1	4	4	1	0	0	0	1
Castilla y León	5	12	2	0	0	0	63	2	0	18	0	5	0	0	2	0
Castilla-La Mancha	5	12	4	0	0	1	54	0	0	13	13	1	1	0	0	0
Cataluña	2	25	39	3	3	0	152	5	12	51	0	4	5	1	1	6
Comunitat Valenciana	5	13	21	4	0	3	116	3	3	46	0	3	3	0	0	4
Extremadura	4	6	6	0	0	0	42	2	0	15	14	3	0	0	1	1
Galicia	0	13	5	0	8	0	69	5	5	24	0	4	2	0	0	3
Madrid (Comunidad de)	2	2	11	0	0	1	91	7	8	22	0	9	1	0	0	0
Murcia (Región de)	1	5	5	2	3	2	46	2	1	10	10	1	1	0	1	1
Navarra (Cdad Foral de)	1	4	3	0	0	0	10	2	1	4	0	0	0	0	1	0
País Vasco	0	7	5	0	5	0	27	0	4	0	10	3	0	0	0	6
Rioja (La)	1	1	0	0	0	0	10	1	0	2	2	0	0	0	0	0
Ceuta	0	0	1	0	0	0	1	0	0	1	0	0	0	0	0	0
Melilla	0	1	1	0	0	0	1	0	0	0	1	0	0	0	0	0
<b>GRADO SUPERIOR</b>																
<b>TOTAL</b>	<b>60</b>	<b>95</b>	<b>259</b>	<b>15</b>	<b>35</b>	<b>478</b>	<b>813</b>	<b>39</b>	<b>20</b>	<b>252</b>	<b>235</b>	<b>75</b>	<b>199</b>	<b>-</b>	<b>60</b>	<b>162</b>
Andalucía	17	15	39	4	5	146	151	4	4	33	22	26	38	-	19	33
Aragón	5	6	5	0	0	15	32	1	1	7	8	3	9	-	1	3
Asturias (Principado de)	2	2	5	2	2	20	19	2	2	7	7	5	5	-	3	5
Balears (Illes)	0	2	8	0	1	6	21	0	0	2	5	0	5	-	1	2
Canarias	2	7	13	4	7	11	43	0	0	3	18	1	10	-	2	5
Cantabria	2	2	2	0	0	5	15	1	1	3	6	0	0	-	3	4
Castilla y León	5	5	11	0	0	44	46	2	0	14	10	5	10	-	4	13
Castilla-La Mancha	3	7	12	0	0	34	38	0	0	9	15	3	3	-	2	10
Cataluña	9	12	43	2	3	58	107	7	7	66	43	17	32	-	5	17
Comunitat Valenciana	3	7	25	1	1	38	82	3	0	31	31	5	16	-	3	15
Extremadura	5	4	6	0	0	30	30	1	0	8	5	4	0	-	4	7
Galicia	2	11	14	0	8	12	58	2	0	23	2	0	17	-	2	15
Madrid (Comunidad de)	1	3	51	0	0	14	68	8	0	27	18	3	42	-	4	11
Murcia (Región de)	3	3	9	2	2	23	36	1	0	9	12	3	3	-	5	5
Navarra (Cdad Foral de)	0	3	1	0	0	10	9	1	0	8	3	0	0	-	0	1
País Vasco	0	5	12	0	6	0	47	6	5	0	27	0	9	-	2	14
Rioja (La)	1	1	1	0	0	10	10	0	0	1	1	0	0	-	0	1
Ceuta	0	0	1	0	0	2	0	0	0	1	0	0	0	-	0	1
Melilla	0	0	1	0	0	0	1	0	0	0	2	0	0	-	0	0

(1) Cada Ciclo Formativo aparece contabilizado tantas veces como centros lo imparten. Se tiene en cuenta la enseñanza presencial

## D6.3. Número de Ciclos Formativos de Grado Medio y Superior impartidos, por familia profesional (1)

(continuación)

	Electricidad y Electrónica		Fabricación Mecánica		Hostelería y Turismo		Imagen Personal		Industrias Alimentarias		Informática/ Informática y comunicaciones		Madera y Mueble / Mad. Mueble y Corcho		Mant. Serv. a la Prod./Inst. Mantenimiento	
	LOGSE	LOE	LOGSE	LOE	LOGSE	LOE	LOGSE	LOE	LOGSE	LOE	LOGSE	LOE	LOGSE	LOE	LOGSE	LOE
<b>GRADO MEDIO</b>																
<b>TOTAL</b>	<b>93</b>	<b>492</b>	<b>5</b>	<b>282</b>	<b>-</b>	<b>309</b>	<b>284</b>	<b>275</b>	<b>-</b>	<b>113</b>	<b>-</b>	<b>514</b>	<b>30</b>	<b>92</b>	<b>85</b>	<b>322</b>
Andalucía	33	97	0	48	-	56	72	42	-	12	-	130	8	12	12	47
Aragón	4	20	0	13	-	14	7	12	-	5	-	11	0	2	5	13
Asturias (Principado de)	3	12	0	9	-	7	16	16	-	3	-	5	3	3	9	12
Balears (Illes)	1	11	0	1	-	15	1	6	-	1	-	13	0	1	2	7
Canarias	3	22	0	9	-	36	6	23	-	8	-	16	1	7	1	17
Cantabria	0	8	0	7	-	5	5	5	-	2	-	7	0	1	2	2
Castilla y León	6	34	0	17	-	19	25	0	-	9	-	19	5	7	17	5
Castilla-La Mancha	5	27	0	12	-	21	11	20	-	6	-	26	3	3	8	13
Cataluña	2	69	0	35	-	41	38	35	-	25	-	95	3	16	10	62
Comunitat Valenciana	6	48	2	17	-	25	31	30	-	9	-	56	2	6	7	45
Extremadura	4	15	0	5	-	11	16	4	-	6	-	17	4	1	2	7
Galicia	1	37	0	24	-	18	16	21	-	13	-	23	0	16	0	21
Madrid (Comunidad de)	19	37	1	19	-	18	20	21	-	4	-	60	0	4	2	23
Murcia (Región de)	3	17	1	6	-	5	10	9	-	4	-	15	0	1	2	6
Navarra (Comunidad Foral de)	0	5	0	10	-	2	4	5	-	1	-	1	0	2	4	9
País Vasco	2	28	1	47	-	12	0	20	-	3	-	15	0	10	0	28
Rioja (La)	1	4	0	3	-	2	5	3	-	2	-	3	1	0	2	3
Ceuta	0	0	0	0	-	1	1	1	-	0	-	1	0	0	0	1
Melilla	0	1	0	0	-	1	0	2	-	0	-	1	0	0	0	1
<b>GRADO SUPERIOR</b>																
<b>TOTAL</b>	<b>154</b>	<b>558</b>	<b>7</b>	<b>195</b>	<b>8</b>	<b>389</b>	<b>68</b>	<b>141</b>	<b>2</b>	<b>45</b>	<b>3</b>	<b>714</b>	<b>8</b>	<b>21</b>	<b>125</b>	<b>179</b>
Andalucía	42	71	2	14	1	67	17	18	0	5	1	124	0	3	23	16
Aragón	6	20	0	6	0	10	3	4	0	2	0	21	0	1	8	12
Asturias (Principado de)	9	17	1	10	0	14	3	3	0	1	0	12	0	0	3	4
Balears (Illes)	0	8	0	0	0	10	1	1	0	0	0	13	0	0	2	2
Canarias	4	24	0	3	2	34	1	13	0	2	0	17	0	2	3	6
Cantabria	6	4	0	4	0	6	4	4	0	1	0	10	0	1	3	3
Castilla y León	19	41	0	14	0	24	6	10	0	5	0	40	2	2	17	15
Castilla-La Mancha	19	32	0	5	0	20	2	5	1	5	1	31	0	2	9	6
Cataluña	14	78	1	33	2	59	4	29	0	6	0	130	1	3	13	27
Comunitat Valenciana	9	64	1	13	0	36	10	16	0	3	0	75	0	1	14	29
Extremadura	4	17	0	2	0	10	5	1	0	4	0	19	3	0	5	3
Galicia	0	46	0	15	1	31	2	10	0	4	0	44	0	2	2	13
Madrid (Comunidad de)	4	45	1	10	2	32	8	13	1	2	1	99	0	1	3	7
Murcia (Región de)	11	12	1	3	0	9	2	3	0	2	0	25	1	0	5	1
Navarra (Comunidad Foral de)	4	9	0	6	0	2	0	1	0	1	0	7	1	1	5	8
País Vasco	0	63	0	55	0	19	0	9	0	1	0	39	0	2	4	23
Rioja (La)	3	5	0	2	0	3	0	0	0	1	0	6	0	0	4	3
Ceuta	0	1	0	0	0	2	0	1	0	0	0	1	0	0	1	1
Melilla	0	1	0	0	0	1	0	0	0	0	0	1	0	0	1	0

(1) Cada Ciclo Formativo aparece contabilizado tantas veces como centros lo imparten. Se tiene en cuenta la enseñanza presencial.

## D6.3. Número de Ciclos Formativos de Grado Medio y Superior impartidos, por familia profesional (1)

(conclusión)

	Mant. Vehículos/ Transporte y Mantenimiento		Química		Sanidad		Serv. Sociocul. y a la Comunidad		Textil, Confecc. y Piel	Vidrio y Cerámica	Artes y Artesanías	Energía y Agua	Segur. y medio ambiente
	LOGSE	LOE	LOGSE	LOE	LOGSE	LOE	LOGSE	LOE	LOE	LOE	LOE	LOE	LOE
<b>GRADO MEDIO</b>													
<b>TOTAL</b>	<b>15</b>	<b>1</b>	<b>64</b>	<b>28</b>	<b>466</b>	<b>276</b>	<b>125</b>	<b>335</b>	<b>30</b>	<b>1</b>	-	-	<b>2</b>
Andalucía	0	0	13	2	91	55	51	68	3	0	-	-	0
Aragón	1	0	1	3	10	6	1	9	1	0	-	-	1
Asturias (Principado de)	0	0	3	2	17	8	4	4	1	0	-	-	0
Balears (Illes)	0	0	0	0	14	7	3	9	0	0	-	-	0
Canarias	1	0	0	4	17	14	3	16	3	0	-	-	0
Cantabria	0	1	0	2	9	3	1	5	1	0	-	-	0
Castilla y León	1	0	5	1	23	17	10	10	3	0	-	-	0
Castilla-La Mancha	0	0	3	4	18	15	5	36	1	0	-	-	0
Cataluña	1	0	17	2	76	43	21	71	6	0	-	-	0
Comunitat Valenciana	6	0	6	0	47	28	10	26	6	1	-	-	0
Extremadura	0	0	1	0	13	6	9	17	0	0	-	-	0
Galicia	0	0	7	0	28	19	0	15	2	0	-	-	0
Madrid (Comunidad de)	1	0	4	1	46	25	1	23	2	0	-	-	0
Murcia (Región de)	2	0	3	3	23	15	3	3	0	0	-	-	1
Navarra (Comunidad Foral de)	1	0	0	1	5	1	0	4	0	0	-	-	0
País Vasco	0	0	0	3	24	9	0	16	1	0	-	-	0
Rioja (La)	0	0	1	0	3	3	2	2	0	0	-	-	0
Ceuta	1	0	0	0	1	1	1	0	0	0	-	-	0
Melilla	0	0	0	0	1	1	0	1	0	0	-	-	0
<b>GRADO SUPERIOR</b>													
<b>TOTAL</b>	<b>19</b>	<b>151</b>	<b>39</b>	<b>83</b>	<b>712</b>	<b>83</b>	<b>219</b>	<b>502</b>	<b>27</b>	<b>1</b>	<b>3</b>	<b>66</b>	<b>16</b>
Andalucía	2	17	3	11	136	21	52	64	2	0	0	7	0
Aragón	2	8	1	3	16	2	2	11	1	0	0	3	0
Asturias (Principado de)	0	4	2	1	28	4	5	11	0	0	0	1	0
Balears (Illes)	1	3	0	0	9	1	3	11	0	0	0	1	0
Canarias	1	5	2	1	36	5	7	34	4	0	0	7	3
Cantabria	1	3	1	2	12	2	6	11	0	0	0	2	0
Castilla y León	1	12	2	5	36	4	11	12	1	0	0	1	0
Castilla-La Mancha	2	8	2	4	20	4	9	41	0	0	0	4	1
Cataluña	2	22	14	20	112	7	33	122	6	0	0	14	4
Comunitat Valenciana	2	18	3	4	72	7	27	39	3	1	3	8	2
Extremadura	0	5	0	1	19	0	6	14	1	0	0	3	0
Galicia	0	10	4	9	50	10	12	17	2	0	0	7	0
Madrid (Comunidad de)	5	19	2	9	91	10	30	49	3	0	0	1	0
Murcia (Región de)	0	5	1	2	36	2	8	17	0	0	0	2	1
Navarra (Comunidad Foral de)	0	1	0	1	7	1	2	5	0	0	0	2	0
País Vasco	0	10	2	9	25	3	1	37	3	0	0	3	4
Rioja (La)	0	0	0	1	5	0	2	3	1	0	0	0	0
Ceuta	0	1	0	0	1	0	3	1	0	0	0	0	1
Melilla	0	0	0	0	1	0	0	3	0	0	0	0	0

(1) Cada Ciclo Formativo aparece contabilizado tantas veces como centros lo imparten. Se tiene en cuenta la enseñanza presencial.

## D6.4. Tasas brutas de escolarización (1)

	Ciclo Formativo FP Básica	Ciclo Formativo Grado Medio	Ciclo Formativo Grado Superior
<b>AMBOS SEXOS</b>			
<b>TOTAL</b>	<b>9,1</b>	<b>38,9</b>	<b>37,3</b>
Andalucía	9,7	36,2	29,9
Aragón	12,2	39,9	35,0
Asturias (Principado de)	5,8	45,2	48,0
Balears (Illes)	9,2	30,9	19,6
Canarias	10,4	36,1	34,6
Cantabria	9,3	51,0	47,8
Castilla y León	12,5	44,9	41,0
Castilla-La Mancha	13,6	38,0	32,8
Cataluña	-	42,7	41,1
Comunitat Valenciana	11,5	47,4	44,9
Extremadura	13,1	35,6	30,5
Galicia	9,9	50,7	52,8
Madrid (Comunidad de)	8,9	29,6	33,1
Murcia (Región de)	14,0	32,1	30,1
Navarra (Comunidad Foral de)	8,0	29,6	29,4
País Vasco	12,1	38,5	58,6
Rioja (La)	19,8	44,4	39,0
Ceuta	24,3	34,4	36,5
Melilla	30,5	31,7	24,2
<b>HOMBRES</b>			
<b>TOTAL</b>	<b>12,6</b>	<b>43,6</b>	<b>39,3</b>
Andalucía	14,0	39,3	29,9
Aragón	17,4	46,2	40,7
Asturias (Principado de)	8,3	51,1	50,4
Balears (Illes)	13,1	32,9	19,4
Canarias	15,4	42,1	35,5
Cantabria	12,8	55,4	50,3
Castilla y León	17,4	50,1	44,8
Castilla-La Mancha	18,9	40,6	33,6
Cataluña	-	49,3	43,3
Comunitat Valenciana	15,7	51,7	45,0
Extremadura	18,4	36,2	32,2
Galicia	14,0	57,7	54,9
Madrid (Comunidad de)	12,2	33,4	35,6
Murcia (Región de)	18,1	36,0	31,5
Navarra (Comunidad Foral de)	11,3	36,0	35,8
País Vasco	16,3	48,3	70,0
Rioja (La)	26,0	48,8	42,1
Ceuta	30,8	30,4	34,7
Melilla	37,0	34,3	20,6
<b>MUJERES</b>			
<b>TOTAL</b>	<b>5,3</b>	<b>33,9</b>	<b>35,3</b>
Andalucía	5,2	32,9	30,0
Aragón	6,7	33,0	29,0
Asturias (Principado de)	3,0	38,9	45,6
Balears (Illes)	5,1	28,7	19,8
Canarias	5,2	30,1	33,6
Cantabria	5,8	46,2	45,1
Castilla y León	7,4	39,4	37,0
Castilla-La Mancha	8,0	35,4	31,9
Cataluña	-	35,5	38,8
Comunitat Valenciana	7,2	42,6	44,9
Extremadura	7,6	35,0	28,8
Galicia	5,6	43,1	50,6
Madrid (Comunidad de)	5,3	25,6	30,5
Murcia (Región de)	9,8	28,1	28,6
Navarra (Comunidad Foral de)	4,4	22,9	22,8
País Vasco	7,8	27,9	46,4
Rioja (La)	13,4	39,9	35,9
Ceuta	18,2	38,4	38,3
Melilla	23,7	29,0	28,3

(1) Para el cálculo de la tasa bruta de escolarización se ha tenido en cuenta el alumnado de enseñanza presencial: regímenes ordinario y de adultos.

Nota: Hay que tener en cuenta que este año se implanta la FP Básica por lo que el cálculo de la tasa sólo se ha tenido en cuenta la población de 15 años.

## D6.5. Distribución porcentual del alumnado de Ciclos Formativos según edad.

	16 y menos años	17 años	18 años	19 años	20 años	21 años	22 años	23 años	24 años	25 y más años
<b>Ciclos Formativos de FP Básica</b>										
<b>TOTAL</b>	<b>71,4</b>	<b>22,3</b>	<b>3,3</b>	<b>1,0</b>	<b>0,6</b>	<b>0,2</b>	<b>0,2</b>	<b>0,2</b>	<b>0,1</b>	<b>0,9</b>
Andalucía	75,7	20,6	2,5	0,7	0,4	0,1	0,0	0,0	0,0	0,0
Aragón	76,5	16,8	3,5	0,9	0,4	0,4	0,2	0,6	0,1	0,4
Asturias (Principado de)	54,0	28,2	11,1	3,4	3,1	0,2	0,0	0,0	0,0	0,0
Balears (Illes)	76,7	21,4	1,6	0,3	0,0	0,0	0,0	0,0	0,0	0,0
Canarias	70,0	29,3	0,4	0,2	0,0	0,0	0,0	0,0	0,0	0,1
Cantabria	66,4	20,7	5,5	2,6	1,7	0,0	0,7	1,0	0,0	1,4
Castilla y León	53,0	29,2	9,5	3,8	2,0	1,0	0,3	0,5	0,1	0,6
Castilla-La Mancha	65,9	27,3	4,1	1,4	0,7	0,3	0,1	0,1	0,1	0,0
Cataluña	-	-	-	-	-	-	-	-	-	-
Comunitat Valenciana	85,6	12,2	1,1	0,3	0,2	0,0	0,0	0,0	0,0	0,4
Extremadura	70,2	19,2	3,5	1,4	1,7	0,4	0,3	0,7	0,4	2,2
Galicia	67,1	22,3	5,6	2,0	1,1	0,3	0,1	0,1	0,1	1,2
Madrid (Comunidad de)	69,0	25,3	1,4	0,6	0,5	0,4	0,5	0,3	0,1	1,8
Murcia (Región de)	63,5	18,7	6,6	1,3	0,4	0,5	0,6	0,3	0,1	8,1
Navarra (Comunidad Foral de)	69,3	27,4	2,4	0,9	0,0	0,0	0,0	0,0	0,0	0,0
País Vasco	64,8	30,1	5,0	0,0	0,0	0,0	0,0	0,0	0,0	0,0
Rioja (La)	67,6	28,6	2,4	1,2	0,0	0,2	0,0	0,0	0,0	0,0
Ceuta	71,0	25,6	1,9	1,1	0,0	0,0	0,0	0,0	0,0	0,4
Melilla	82,8	16,9	0,3	0,0	0,0	0,0	0,0	0,0	0,0	0,0
<b>Ciclos Formativos de Grado Medio</b>										
<b>TOTAL</b>	<b>3,6</b>	<b>12,8</b>	<b>17,6</b>	<b>14,7</b>	<b>10,4</b>	<b>7,7</b>	<b>5,4</b>	<b>4,0</b>	<b>2,9</b>	<b>20,9</b>
Andalucía	1,9	11,0	16,8	15,4	11,4	8,8	6,3	4,5	3,2	20,7
Aragón	2,6	16,0	21,0	14,2	9,8	6,3	4,3	3,0	2,1	20,7
Asturias (Principado de)	0,9	7,0	12,3	12,4	10,5	8,5	6,6	5,4	4,2	32,2
Balears (Illes)	4,7	16,6	18,2	14,7	10,3	6,6	4,3	3,5	2,4	18,7
Canarias	1,2	8,6	16,7	15,4	11,6	8,9	6,8	5,6	4,0	21,3
Cantabria	1,8	11,5	17,3	15,7	11,3	8,3	6,4	4,4	2,7	20,5
Castilla y León	1,0	7,2	15,7	15,6	12,2	9,6	6,9	4,9	3,3	23,4
Castilla-La Mancha	1,1	8,0	15,1	15,5	12,3	9,0	6,5	4,9	3,5	24,2
Cataluña	11,6	23,3	19,8	12,3	7,3	4,8	3,2	2,4	1,7	13,7
Comunitat Valenciana	2,6	14,5	19,2	14,1	9,0	6,7	4,5	3,4	2,5	23,5
Extremadura	2,1	13,2	20,6	17,0	11,0	7,8	5,2	3,9	3,0	16,3
Galicia	0,8	6,3	12,5	13,4	11,4	9,4	6,6	4,8	4,0	30,7
Madrid (Comunidad de)	1,3	9,0	19,0	17,2	12,8	9,1	6,4	4,6	3,1	17,5
Murcia (Región de)	1,1	7,6	15,9	15,6	11,0	9,1	6,4	4,9	3,4	25,1
Navarra (Comunidad Foral de)	6,9	21,0	24,4	18,2	9,1	5,3	3,2	1,8	1,3	8,7
País Vasco	2,6	10,2	15,8	13,8	10,0	7,3	5,6	4,2	3,1	27,4
Rioja (La)	3,8	12,8	17,1	15,2	11,3	8,7	5,4	3,8	2,4	19,5
Ceuta	0,6	9,1	17,3	15,7	11,2	11,2	6,2	4,8	3,8	20,2
Melilla	0,3	11,8	15,8	15,0	11,0	7,5	5,8	4,2	3,8	24,8
<b>Ciclos Formativos de Grado Superior</b>										
<b>TOTAL</b>	<b>-</b>	<b>-</b>	<b>5,7</b>	<b>12,4</b>	<b>14,5</b>	<b>13,1</b>	<b>10,7</b>	<b>7,9</b>	<b>5,8</b>	<b>29,9</b>
Andalucía	-	-	5,8	12,4	14,3	13,7	11,6	8,7	6,2	27,3
Aragón	-	-	4,7	12,1	15,4	14,3	11,7	8,1	5,5	28,3
Asturias (Principado de)	-	-	5,8	10,7	12,0	11,7	10,6	8,4	6,0	34,7
Balears (Illes)	-	-	3,1	10,3	13,9	14,0	11,4	8,7	6,7	31,9
Canarias	-	-	6,3	12,5	14,0	13,1	11,3	8,3	6,5	28,0
Cantabria	-	-	3,9	9,8	12,5	13,3	13,2	9,0	5,9	32,3
Castilla y León	-	-	4,1	9,1	12,7	12,1	12,1	8,5	6,8	34,6
Castilla-La Mancha	-	-	4,7	11,1	14,1	13,9	11,3	9,1	6,3	29,5
Cataluña	-	-	8,1	16,1	17,5	13,7	9,8	6,8	4,9	23,1
Comunitat Valenciana	-	-	3,7	9,8	12,4	10,8	8,9	6,9	5,3	42,2
Extremadura	-	-	3,9	11,3	16,8	15,7	12,7	9,8	6,8	23,1
Galicia	-	-	4,5	11,1	13,5	12,8	10,6	8,0	5,9	33,6
Madrid (Comunidad de)	-	-	6,5	13,4	15,3	14,3	11,2	8,5	6,1	24,8
Murcia (Región de)	-	-	4,2	10,2	12,8	13,1	10,2	8,3	6,2	35,0
Navarra (Comunidad Foral de)	-	-	6,8	17,2	17,7	15,2	12,0	7,7	4,8	18,6
País Vasco	-	-	6,5	12,8	13,1	11,6	9,5	7,4	5,2	33,8
Rioja (La)	-	-	4,4	11,0	15,0	12,0	11,9	8,1	6,2	31,3
Ceuta	-	-	4,4	9,4	10,8	13,0	9,9	8,2	5,1	39,2
Melilla	-	-	5,8	15,1	13,8	14,4	10,8	7,6	6,3	26,3

(1) Para la distribución porcentual del alumnado por edad se ha tenido en cuenta el alumnado de enseñanza presencial: regímenes ordinario y de adultos presencial.



## D6.6. Alumnado matriculado en Ciclos Formativos de FP Básica, por familia profesional

(continúa)

	TOTAL	Agraria	Marítimo Pesquera	Industrias Alimen- tarias	Imagen Personal	Fabricación Mecánica	Instalación y Manteni- miento	Electricidad y Electrónica	Transporte y Manteni- miento de Vehículos	Edificación y Obra Civil
<b>TOTAL</b>	<b>39.867</b>	<b>2.312</b>	<b>8</b>	<b>166</b>	<b>3.273</b>	<b>2.910</b>	<b>148</b>	<b>5.761</b>	<b>4.064</b>	<b>384</b>
Andalucía	8.633	842	0	10	428	660	0	1.267	654	202
Aragón	1.438	95	0	12	80	143	0	275	155	0
Asturias (Principado de)	430	0	0	0	60	50	0	57	117	0
Balears (Illes)	982	68	0	0	59	40	0	92	75	0
Canarias	2.279	224	0	0	176	102	0	283	227	30
Cantabria	451	27	0	0	54	39	0	49	48	0
Castilla y León	2.502	47	0	0	332	299	0	363	381	0
Castilla-La Mancha	2.860	108	0	15	215	155	0	521	292	0
Cataluña	0	0	0	0	0	0	0	0	0	0
Comunitat Valenciana	5.435	444	0	30	261	335	0	920	263	47
Extremadura	1.433	129	0	49	60	96	0	161	115	15
Galicia	2.086	53	8	26	146	157	0	368	328	14
Madrid (Comunidad de)	5.229	42	0	0	676	193	0	729	802	15
Murcia (Región de)	2.196	78	0	0	246	110	0	337	238	0
Navarra (Cdad Foral de)	497	34	0	12	38	71	0	57	45	21
País Vasco	2.242	41	0	12	314	351	148	167	240	40
Rioja (La)	581	54	0	0	67	68	0	61	29	0
Ceuta	262	26	0	0	36	22	0	25	27	0
Melilla	331	0	0	0	25	19	0	29	28	0

(conclusión)

	Vidrio y Cerámica	Madera, Mueble y corcho	Textil, Confección y Piel	Artes Gráficas	Informática y Comuni- caciones	Administra- ción y Gestión	Comercio y Marketing	Serv. Sociocul- turales y a la Cdad.	Hostelería y Turismo
<b>TOTAL</b>	<b>44</b>	<b>1.030</b>	<b>229</b>	<b>254</b>	<b>6.045</b>	<b>7.658</b>	<b>2.012</b>	<b>121</b>	<b>3.448</b>
Andalucía	15	197	38	10	1.473	1.999	195	0	643
Aragón	0	37	10	12	123	275	75	0	146
Asturias (Principado de)	0	8	0	0	44	43	20	0	31
Balears (Illes)	0	10	0	0	176	185	101	0	176
Canarias	0	102	49	0	198	455	160	0	273
Cantabria	0	30	6	14	51	71	21	0	41
Castilla y León	0	125	14	0	188	383	79	0	291
Castilla-La Mancha	0	39	33	0	594	517	135	0	236
Cataluña	0	0	0	0	0	0	0	0	0
Comunitat Valenciana	29	64	32	45	1.061	1.400	306	0	198
Extremadura	0	75	0	22	220	255	90	0	146
Galicia	0	76	24	59	266	279	127	0	155
Madrid (Comunidad de)	0	54	0	64	1.087	832	272	0	463
Murcia (Región de)	0	13	0	0	280	607	165	0	122
Navarra (Comunidad Foral)	0	27	0	14	46	49	14	0	69
País Vasco	0	125	12	14	71	73	153	121	360
Rioja (La)	0	26	11	0	76	131	44	0	14
Ceuta	0	0	0	0	31	43	25	0	27
Melilla	0	22	0	0	60	61	30	0	57

## D6.7. Alumnado matriculado en Ciclos Formativos, por familia profesional (1)

(continúa)

	TOTAL		Act. Agrarias/ Agraria		Act. Físicas y Deportivas	Act. Marítimo Pesquera		Administración/ Administración y gestión		Artes Gráficas	
	LOGSE	LOE	LOGSE	LOE	LOGSE	LOGSE	LOE	LOGSE	LOE	LOGSE	LOE
<b>GRADO MEDIO</b>											
<b>TOTAL</b>	<b>85.842</b>	<b>269.278</b>	<b>1.345</b>	<b>6.246</b>	<b>8.018</b>	<b>629</b>	<b>1.030</b>	<b>61</b>	<b>54.518</b>	<b>1.030</b>	<b>2.260</b>
Andalucía	17.347	46.045	293	1.245	1.772	139	191	2	12.154	182	276
Aragón	1.425	8.480	17	391	145	0	0	1	1.797	14	68
Asturias (Principado de)	2.600	5.409	19	80	125	34	49	0	741	18	59
Balears (Illes)	1.623	5.509	50	154	331	70	0	0	1.001	31	60
Canarias	2.890	17.144	44	496	0	90	200	8	2.696	0	95
Cantabria	1.108	4.667	10	203	81	0	0	0	788	2	38
Castilla y León	6.480	13.410	124	379	93	0	0	0	3.004	95	0
Castilla-La Mancha	2.400	14.603	102	336	168	0	0	3	2.838	0	0
Cataluña	13.784	47.181	19	1.041	1.639	79	127	0	8.159	23	675
Comunitat Valenciana	13.229	30.204	327	528	1.973	175	0	27	6.399	82	164
Extremadura	2.420	5.815	196	182	227	0	0	0	1.399	69	0
Galicia	4.369	18.516	0	416	172	0	255	0	2.901	161	193
Madrid (Comunidad de)	9.695	25.287	72	100	595	0	0	18	6.201	223	357
Murcia (Región de)	2.499	8.815	30	187	250	42	62	2	2.267	25	29
Navarra (Cdad Foral de)	837	3.051	19	158	111	0	0	0	590	49	20
País Vasco	1.895	12.043	0	274	196	0	146	0	1.055	0	226
Rioja (La)	729	1.887	23	24	0	0	0	0	382	56	0
Ceuta	328	638	0	0	41	0	0	0	112	0	0
Melilla	184	574	0	52	99	0	0	0	34	0	0
<b>GRADO SUPERIOR</b>											
<b>TOTAL</b>	<b>100.071</b>	<b>256.449</b>	<b>1.326</b>	<b>4.662</b>	<b>18.482</b>	<b>274</b>	<b>1.427</b>	<b>8.061</b>	<b>45.701</b>	<b>1.490</b>	<b>488</b>
Andalucía	20.284	36.671	350	808	2.804	66	199	2.195	8.568	109	107
Aragón	1.953	7.475	101	245	326	0	0	117	1.290	28	28
Asturias (Principado de)	3.114	5.460	56	53	256	39	49	439	483	40	58
Balears (Illes)	905	3.872	0	45	378	0	58	21	1.001	0	0
Canarias	3.268	16.989	7	260	1.168	37	200	61	4.350	0	0
Cantabria	1.232	4.238	7	103	122	0	0	8	590	19	21
Castilla y León	4.815	13.756	96	351	693	0	0	597	2.007	85	0
Castilla-La Mancha	3.064	13.349	52	341	596	0	0	145	2.480	0	0
Cataluña	17.166	45.836	169	522	3.876	18	199	1.387	6.478	145	132
Comunitat Valenciana	13.313	28.357	148	602	2.276	52	61	623	5.592	189	0
Extremadura	3.623	4.740	161	102	407	0	0	815	566	38	0
Galicia	5.865	18.976	39	543	772	0	368	581	3.418	72	0
Madrid (Comunidad de)	12.866	26.646	20	184	3.036	0	0	492	4.075	529	0
Murcia (Región de)	3.802	6.370	105	86	659	62	48	110	1.684	46	0
Navarra (Cdad Foral de)	860	3.032	0	151	40	0	0	144	443	37	0
País Vasco	2.500	18.114	0	238	784	0	245	0	2.446	153	142
Rioja (La)	841	1.572	15	28	137	0	0	177	190	0	0
Ceuta	405	500	0	0	51	0	0	149	0	0	0
Melilla	195	496	0	0	101	0	0	0	40	0	0

(1) Incluye el alumnado de enseñanza presencial (régimen ordinario y de adultos) y enseñanza a distancia.

## D6.7. Alumnado matriculado en Ciclos Formativos, por familia profesional (1)

(continuación)

	Comercio y Marketing		Comunic. Imagen y Sonido/Imagen y Sonido		Edificación y Obra Civil		Electricidad y Electrónica		Fabricación Mecánica		Hostelería y Turismo	
	LOGSE	LOE	LOGSE	LOE	LOGSE	LOE	LOGSE	LOE	LOGSE	LOE	LOGSE	LOE
<b>GRADO MEDIO</b>												
<b>TOTAL</b>	<b>12.084</b>	<b>2.773</b>	<b>2.743</b>	<b>895</b>	<b>140</b>	<b>756</b>	<b>2.720</b>	<b>30.012</b>	<b>192</b>	<b>12.358</b>	<b>0</b>	<b>20.956</b>
Andalucía	3.744	0	605	28	0	42	725	5.436	0	2.054	0	3.287
Aragón	75	75	63	25	26	44	87	1.135	0	484	0	592
Asturias (Principado de)	87	153	78	0	23	53	125	720	0	460	0	570
Balears (Illes)	10	169	63	0	0	0	31	558	0	26	0	748
Canarias	4	1.079	0	99	5	121	10	1.369	0	304	0	2.065
Cantabria	72	103	40	0	0	9	0	519	0	399	0	276
Castilla y León	769	0	360	0	29	0	192	2.039	0	768	0	1.283
Castilla-La Mancha	222	324	27	35	0	0	76	1.807	0	417	0	1.136
Cataluña	2.076	0	104	370	14	123	63	4.242	0	1.696	0	3.768
Comunitat Valenciana	2.408	0	241	221	0	154	257	3.335	76	798	0	1.950
Extremadura	194	215	112	0	10	12	88	629	0	168	0	447
Galicia	1.025	0	175	52	0	55	25	2.487	0	1.327	0	1.444
Madrid (Comunidad de)	1.009	0	717	35	0	0	873	2.696	64	858	0	1.664
Murcia (Región de)	157	228	34	30	1	20	87	949	39	280	0	357
Navarra (Comunidad Foral de)	145	0	0	0	32	0	0	378	0	364	0	124
País Vasco	0	341	124	0	0	123	63	1.364	13	1.822	0	893
Rioja (La)	35	44	0	0	0	0	18	276	0	133	0	167
Ceuta	52	0	0	0	0	0	0	26	0	0	0	137
Melilla	0	42	0	0	0	0	0	47	0	0	0	48
<b>GRADO SUPERIOR</b>												
<b>TOTAL</b>	<b>10.063</b>	<b>12.313</b>	<b>1.260</b>	<b>12.200</b>	<b>506</b>	<b>4.841</b>	<b>1.220</b>	<b>22.414</b>	<b>279</b>	<b>7.985</b>	<b>125</b>	<b>21.150</b>
Andalucía	1.532	1.100	554	1.424	137	1.098	244	2.980	70	545	51	3.769
Aragón	219	481	13	444	10	97	32	623	0	244	0	427
Asturias (Principado de)	262	264	160	199	31	128	168	494	7	442	0	669
Balears (Illes)	7	140	0	163	1	41	0	228	0	0	0	539
Canarias	5	1.212	1	609	29	157	9	1.150	0	82	5	1.561
Cantabria	8	352	0	0	7	98	199	255	0	178	0	233
Castilla y León	406	868	24	489	6	282	74	1.500	0	591	0	1.190
Castilla-La Mancha	20	1.366	16	183	10	272	82	1.208	0	149	0	1.005
Cataluña	2.711	1.878	139	2.463	56	411	31	3.206	53	1.148	6	3.294
Comunitat Valenciana	1.199	1.713	8	948	9	499	13	2.988	51	509	0	1.993
Extremadura	457	91	254	0	30	175	20	498	0	48	0	423
Galicia	1.053	213	0	1.072	44	584	0	1.968	0	694	58	1.940
Madrid (Comunidad de)	1.749	822	17	3.646	35	383	12	1.961	52	446	5	2.368
Murcia (Región de)	96	396	74	114	55	129	286	360	46	123	0	361
Navarra (Comunidad Foral de)	248	223	0	0	0	35	17	412	0	222	0	146
País Vasco	0	1.065	0	446	46	398	0	2.386	0	2.469	0	1.031
Rioja (La)	48	85	0	0	0	28	33	123	0	95	0	105
Ceuta	43	0	0	0	0	26	0	23	0	0	0	50
Melilla	0	44	0	0	0	0	0	51	0	0	0	46

(1) Incluye el alumnado de enseñanza presencial (régimen ordinario y de adultos) y enseñanza a distancia.

## D6.7. Alumnado matriculado en Ciclos Formativos, por familia profesional (1)

(continuación)

	Imagen Personal		Industrias Alimentarias		Industrias Extractivas	Informática/ Informática y comunicaciones		Madera y Mueble / Mad. Mueble y Corcho		Mant. Servicios a la Prod./Inst. y Mantenimiento		Mant. Vehículos/ Transporte y Mantenimiento de Vehículos	
	LOGSE	LOE	LOGSE	LOE		LOGSE	LOE	LOGSE	LOE	LOGSE	LOE	LOGSE	LOE
<b>GRADO MEDIO</b>													
<b>TOTAL</b>	<b>9.214</b>	<b>11.548</b>	<b>0</b>	<b>4.802</b>	<b>57</b>	<b>0</b>	<b>29.943</b>	<b>267</b>	<b>2.688</b>	<b>1.304</b>	<b>11.921</b>	<b>154</b>	<b>28.802</b>
Andalucía	1.970	1.822	0	401	0	0	5.690	30	381	58	1.840	0	4.317
Aragón	128	436	0	161	0	0	654	0	60	20	381	1	795
Asturias (Principado de)	231	280	0	106	0	0	338	36	41	184	484	0	613
Baleares (Illes)	1	197	0	118	0	0	664	0	23	3	101	0	376
Canarias	21	1.311	0	287	7	0	1.006	1	159	1	573	1	1.562
Cantabria	77	200	0	97	0	0	411	0	39	81	78	0	500
Castilla y León	1.282	0	0	320	0	0	1.080	66	147	768	148	1	2.045
Castilla-La Mancha	136	648	0	199	0	0	1.653	30	47	37	465	0	1.502
Cataluña	1.428	1.702	0	1.114	50	0	7.333	5	434	20	2.305	3	5.338
Comunitat Valenciana	1.278	1.520	0	604	0	0	3.376	3	223	8	1.838	94	3.242
Extremadura	408	100	0	156	0	0	489	74	18	9	168	0	734
Galicia	483	762	0	621	0	0	1.272	0	568	0	806	0	2.084
Madrid (Comunidad de)	1.224	1.094	0	195	0	0	3.969	0	175	8	1.146	6	3.040
Murcia (Región de)	279	259	0	167	0	0	681	0	22	28	177	2	829
Navarra (Comunidad Foral de)	93	189	0	38	0	0	111	0	72	45	295	1	273
País Vasco	0	858	0	135	0	0	858	0	279	0	993	0	1.265
Rioja (La)	163	73	0	83	0	0	260	22	0	34	60	0	172
Ceuta	12	39	0	0	0	0	55	0	0	0	31	45	65
Melilla	0	58	0	0	0	0	43	0	0	0	32	0	50
<b>GRADO SUPERIOR</b>													
<b>TOTAL</b>	<b>1.365</b>	<b>5.385</b>	<b>2</b>	<b>2.066</b>	<b>0</b>	<b>18</b>	<b>40.417</b>	<b>77</b>	<b>702</b>	<b>4.542</b>	<b>7.766</b>	<b>1.294</b>	<b>9.144</b>
Andalucía	257	720	0	183	0	2	6.835	0	61	1.103	669	201	959
Aragón	41	119	0	73	0	0	1.146	0	30	92	336	74	395
Asturias (Principado de)	56	62	0	34	0	0	1.088	0	0	278	269	0	212
Baleares (Illes)	1	32	0	0	0	0	577	0	0	36	43	27	90
Canarias	1	362	0	62	0	5	1.791	0	44	73	193	8	348
Cantabria	24	130	0	190	0	0	885	0	38	92	103	34	136
Castilla y León	65	368	0	183	0	0	2.219	2	57	271	738	132	656
Castilla-La Mancha	46	186	1	196	0	1	2.098	0	35	409	273	220	401
Cataluña	10	1.266	0	276	0	0	7.195	1	52	743	1.077	77	1.826
Comunitat Valenciana	378	560	0	162	0	0	4.212	0	53	478	1.350	103	1.289
Extremadura	77	14	0	103	0	0	1.167	62	0	237	111	0	227
Galicia	53	423	0	182	0	0	2.657	0	157	85	509	0	556
Madrid (Comunidad de)	302	589	1	113	0	10	5.030	0	52	119	460	418	1.148
Murcia (Región de)	54	67	0	99	0	0	1.081	8	26	209	31	0	275
Navarra (Comunidad Foral de)	0	41	0	33	0	0	320	4	31	63	316	0	42
País Vasco	0	422	0	10	0	0	1.756	0	66	125	1.188	0	548
Rioja (La)	0	0	0	167	0	0	292	0	0	70	68	0	0
Ceuta	0	24	0	0	0	0	52	0	0	19	32	0	36
Melilla	0	0	0	0	0	0	16	0	0	40	0	0	0

(1) Incluye el alumnado de enseñanza presencial (régimenes ordinario y de adultos) y enseñanza a distancia.

## D6.7. Alumnado matriculado en Ciclos Formativos, por familia profesional (1)

(conclusión)

	Química		Sanidad		Servicios Socioculturales y a la Comunidad		Textil, Confec. y Piel	Vidrio y Cerámica	Artes y Artesanías	Energía y Agua	Seguridad y medio ambiente
	LOGSE	LOE	LOGSE	LOE	LOGSE	LOE	LOE	LOE	LOE	LOE	LOE
<b>GRADO MEDIO</b>											
<b>TOTAL</b>	<b>2.357</b>	<b>803</b>	<b>42.444</b>	<b>26.405</b>	<b>1.140</b>	<b>19.317</b>	<b>1.110</b>	<b>42</b>	-	-	<b>36</b>
Andalucía	514	78	6.957	3.602	356	3.089	112	0	-	-	0
Aragón	18	59	827	725	3	552	26	0	-	-	20
Asturias (Principado de)	64	41	1.411	384	165	204	33	0	-	-	0
Balears (Illes)	0	0	1.026	842	7	472	0	0	-	-	0
Canarias	0	81	2.698	2.700	7	837	97	0	-	-	0
Cantabria	0	64	734	496	11	427	20	0	-	-	0
Castilla y León	220	39	2.130	1.730	351	332	96	0	-	-	0
Castilla-La Mancha	39	104	1.554	1.482	6	1.588	22	0	-	-	0
Cataluña	639	88	7.587	3.432	85	4.903	281	0	-	-	0
Comunitat Valenciana	306	0	5.958	3.005	16	2.609	196	42	-	-	0
Extremadura	39	0	973	550	21	548	0	0	-	-	0
Galicia	218	0	2.110	1.903	0	1.266	104	0	-	-	0
Madrid (Comunidad de)	193	38	4.691	2.472	2	1.144	103	0	-	-	0
Murcia (Región de)	69	81	1.436	1.891	18	283	0	0	-	-	16
Navarra (Comunidad Foral de)	0	42	342	214	0	183	0	0	-	-	0
País Vasco	0	88	1.499	549	0	754	20	0	-	-	0
Rioja (La)	38	0	300	169	40	44	0	0	-	-	0
Ceuta	0	0	126	173	52	0	0	0	-	-	0
Melilla	0	0	85	86	0	82	0	0	-	-	0
<b>GRADO SUPERIOR</b>											
<b>TOTAL</b>	<b>1.671</b>	<b>5.679</b>	<b>37.356</b>	<b>3.755</b>	<b>10.660</b>	<b>43.537</b>	<b>1.261</b>	<b>19</b>	<b>98</b>	<b>2.780</b>	<b>659</b>
Andalucía	102	717	7.654	1.025	2.853	4.570	67	0	0	267	0
Aragón	48	248	785	75	67	1.041	41	0	0	92	0
Asturias (Principado de)	79	52	1.108	92	135	779	0	0	0	33	0
Balears (Illes)	0	0	394	27	40	880	0	0	0	8	0
Canarias	76	40	1.392	134	391	3.859	146	0	0	339	90
Cantabria	22	85	523	28	167	659	0	0	0	154	0
Castilla y León	75	316	1.680	161	609	1.704	38	0	0	38	0
Castilla-La Mancha	83	294	1.085	174	298	2.559	0	0	0	108	21
Cataluña	742	1.471	6.515	413	487	11.534	272	0	0	570	153
Comunitat Valenciana	122	394	5.187	362	2.477	4.398	147	19	98	354	54
Extremadura	0	18	873	0	192	1.050	45	0	0	102	0
Galicia	164	684	2.272	444	672	1.866	158	0	0	408	132
Madrid (Comunidad de)	86	597	4.301	639	1.682	3.904	220	0	0	9	0
Murcia (Región de)	22	256	1.743	61	227	1.075	0	0	0	76	22
Navarra (Comunidad Foral de)	0	45	228	41	79	449	0	0	0	82	0
País Vasco	50	412	1.301	79	41	2.360	104	0	0	140	163
Rioja (La)	0	50	207	0	154	318	23	0	0	0	0
Ceuta	0	0	54	0	89	233	0	0	0	0	24
Melilla	0	0	54	0	0	299	0	0	0	0	0

(1) Incluye el alumnado de enseñanza presencial (régimen ordinario y de adultos) y enseñanza a distancia.

## D6.8. Distribución del alumnado de Ciclos Formativos de FP según titularidad, por familia profesional (1)

	FP BÁSICA				GRADO MEDIO				GRADO SUPERIOR			
	Centros Públicos	%	Centros Privados	%	Centros Públicos	%	Centros Privados	%	Centros Públicos	%	Centros Privados	%
<b>TOTAL GENERAL</b>	<b>31.779</b>	<b>79,7</b>	<b>8.088</b>	<b>20,3</b>	<b>270.476</b>	<b>76,2</b>	<b>84.644</b>	<b>23,8</b>	<b>277.963</b>	<b>78,0</b>	<b>78.557</b>	<b>22,0</b>
Actividades Agrarias/Agraria	2.061	89,1	251	10,9	6.225	82,0	1.366	18,0	4.942	82,5	1.046	17,5
Actividades Físicas y Deportivas	0	-	0	-	6.518	81,3	1.500	18,7	13.068	70,7	5.414	29,3
Actividades Marítimo-Pesqueras	8	100,0	0	-	1.548	93,3	111	6,7	1.607	94,5	94	5,5
Administración/Administración y gestión	5.586	72,9	2.072	27,1	38.890	71,3	15.689	28,7	43.817	81,5	9.945	18,5
Artes Gráficas	192	75,6	62	24,4	2.419	73,5	871	26,5	1.553	78,5	425	21,5
Comercio y Marketing	1.489	74,0	523	26,0	9.880	66,5	4.977	33,5	17.512	78,3	4.864	21,7
Comunic. Imagen y Sonido/Imagen y Sonido	0	-	0	-	2.947	81,0	691	19,0	8.916	66,2	4.544	33,8
Edificación y Obra Civil	308	80,2	76	19,8	742	82,8	154	17,2	4.873	91,1	474	8,9
Electricidad y Electrónica	4.547	78,9	1.214	21,1	25.309	77,3	7.423	22,7	19.322	81,8	4.312	18,2
Fabricación Mecánica	2.212	76,0	698	24,0	9.643	76,8	2.907	23,2	5.924	71,7	2.340	28,3
Hostelería y Turismo	3.020	87,6	428	12,4	17.802	84,9	3.154	15,1	17.892	84,1	3.383	15,9
Imagen Personal	2.591	79,2	682	20,8	14.732	71,0	6.030	29,0	5.512	81,7	1.238	18,3
Industrias Alimentarias	154	92,8	12	7,2	4.181	87,1	621	12,9	1.946	94,1	122	5,9
Informática/Informática y Comunicaciones	4.999	82,7	1.046	17,3	24.488	81,8	5.455	18,2	32.930	81,4	7.505	18,6
Madera y Mueble/Mad. Mueble y Corcho	950	92,2	80	7,8	2.657	89,9	298	10,1	779	100,0	0	-
Mant. y Serv. a la Producción/Inst. y Mant.	66	44,6	82	55,4	11.395	86,2	1.830	13,8	10.676	86,7	1.632	13,3
Mant. Vehículos/Transp. y mant. Vehículos	3.355	82,6	709	17,4	23.115	79,8	5.841	20,2	8.474	81,2	1.964	18,8
Química	0	-	0	-	3.008	95,2	152	4,8	7.026	95,6	324	4,4
Sanidad	0	-	0	-	46.014	66,8	22.835	33,2	25.000	60,8	16.111	39,2
Servicios Socioculturales y a la Comunidad	0	-	121	100,0	17.936	87,7	2.521	12,3	42.063	77,6	12.134	22,4
Textil, Confección y Piel	197	86,0	32	14,0	892	80,4	218	19,6	1.094	86,8	167	13,2
Vidrio y Cerámica	44	100,0	0	-	42	100,0	0	-	19	100,0	0	-
Artesanías	0	-	0	-	0	-	0	-	98	100,0	0	-
Energía y Agua	0	-	0	-	0	-	0	-	2.386	85,8	394	14,2
Seguridad y medio ambiente	0	-	0	-	36	100,0	0	-	534	81,0	125	19,0
Industrias Extractivas	0	-	0	-	57	100,0	0	-	0	-	0	-

## D6.9. Distribución del alumnado de Ciclos Formativos de FP según sexo, por familia profesional (1)

	FP BÁSICA				GRADO MEDIO				GRADO SUPERIOR			
	Hombres	%	Mujeres	%	Hombres	%	Mujeres	%	Hombres	%	Mujeres	%
<b>TOTAL GENERAL</b>	<b>28.456</b>	<b>71,4</b>	<b>11.411</b>	<b>28,6</b>	<b>202.554</b>	<b>57,0</b>	<b>152.566</b>	<b>43,0</b>	<b>186.464</b>	<b>52,3</b>	<b>170.056</b>	<b>47,7</b>
Actividades Agrarias/Agraria	1.848	79,9	464	20,1	6.634	87,4	957	12,6	4.957	82,8	1.031	17,2
Actividades Físicas y Deportivas	0	-	0	-	6.448	80,4	1.570	19,6	15.060	81,5	3.422	18,5
Actividades Marítimo-Pesqueras	8	100,0	0	-	1.565	94,3	94	5,7	1.536	90,3	165	9,7
Administración/Administración y gestión	3.948	51,6	3.710	48,4	20.713	38,0	33.866	62,0	19.186	35,7	34.576	64,3
Artes Gráficas	142	55,9	112	44,1	2.058	62,6	1.232	37,4	1.036	52,4	942	47,6
Comercio y Marketing	993	49,4	1.019	50,6	6.368	42,9	8.489	57,1	11.387	50,9	10.989	49,1
Comunic. Imagen y Sonido/Imagen y Sonido	0	-	0	-	2.078	57,1	1.560	42,9	8.771	65,2	4.689	34,8
Edificación y Obra Civil	321	83,6	63	16,4	794	88,6	102	11,4	3.745	70,0	1.602	30,0
Electricidad y Electrónica	5.481	95,1	280	4,9	31.902	97,5	830	2,5	22.475	95,1	1.159	4,9
Fabricación Mecánica	2.812	96,6	98	3,4	12.205	97,3	345	2,7	7.510	90,9	754	9,1
Hostelería y Turismo	2.208	64,0	1.240	36,0	12.911	61,6	8.045	38,4	9.088	42,7	12.187	57,3
Imagen Personal	485	14,8	2.788	85,2	1.389	6,7	19.373	93,3	325	4,8	6.425	95,2
Industrias Alimentarias	106	63,9	60	36,1	2.254	46,9	2.548	53,1	1.064	51,5	1.004	48,5
Informática/Informática y Comunicaciones	4.845	80,1	1.200	19,9	27.118	90,6	2.825	9,4	34.994	86,5	5.441	13,5
Madera y Mueble/Mad. Mueble y Corcho	953	92,5	77	7,5	2.774	93,9	181	6,1	614	78,8	165	21,2
Mant. y Serv. a la Producción/Inst. y Mant.	146	98,6	2	1,4	12.991	98,2	234	1,8	10.418	84,6	1.890	15,4
Mantenim. de Vehículos Autopropulsados	3.983	98,0	81	2,0	28.396	98,1	560	1,9	10.144	97,2	294	2,8
Química	0	-	0	-	1.370	43,4	1.790	56,6	3.610	49,1	3.740	50,9
Sanidad	0	-	0	-	19.335	28,1	49.514	71,9	11.147	27,1	29.964	72,9
Servicios Socioculturales y a la Comunidad	33	27,3	88	72,7	2.969	14,5	17.488	85,5	6.264	11,6	47.933	88,4
Textil, Confección y Piel	114	49,8	115	50,2	153	13,8	957	86,2	156	12,4	1.105	87,6
Vidrio y Cerámica	30	68,2	14	31,8	37	88,1	5	11,9	16	84,2	3	15,8
Artesanías	0	-	0	-	0	-	0	-	56	57,1	42	42,9
Energía y Agua	0	-	0	-	0	-	0	-	2.510	90,3	270	9,7
Seguridad y medio ambiente	0	-	0	-	35	97,2	1	2,8	395	59,9	264	40,1
Industrias Extractivas	0	-	0	-	57	100,0	0	-	0	-	0	-

(1) Incluye el alumnado de enseñanza presencial (régimen ordinario y de adultos) y enseñanza a distancia, agrupando los ciclos LOGSE y LOE.

**D6.10. Número de graduados en FP por 10.000 personas de la edad teórica de graduación, por familia profesional.  
Curso 2013-14 (1)**

(continúa)

	Total	Act. Agrarias/ Agraria	Act. Físicas y Deport.	Act. Marít.- Pesque- ra	Admon./ Admon. y Gestión	Artes Gráficas	Comercio y Marketing	Comuni- cación Imagen y Sonido	Edifica- ción y Obra Civil	Electrici- dad y Electró- nica	Fabrica- ción Mecánica	Hostele- ría y Turismo
<b>TÉCNICO</b>												
<b>TOTAL</b>	<b>2.294</b>	<b>50</b>	<b>66</b>	<b>14</b>	<b>311</b>	<b>22</b>	<b>112</b>	<b>28</b>	<b>4</b>	<b>189</b>	<b>77</b>	<b>109</b>
Andalucía	2.165	54	62	12	339	13	141	28	1	180	66	107
Aragón	1.823	46	44	0	276	27	60	32	4	154	81	61
Asturias (Principado de)	3.105	33	52	34	228	31	108	46	26	288	173	160
Balears (Illes)	2.027	47	152	19	323	22	57	36	0	152	9	115
Canarias	2.394	63	0	47	277	11	114	0	4	175	57	198
Cantabria	3.278	77	41	0	390	39	143	28	0	250	225	88
Castilla y León	2.648	74	20	0	337	11	108	43	6	293	107	136
Castilla-La Mancha	2.162	63	31	0	321	0	95	8	0	205	51	147
Cataluña	2.354	40	127	10	279	32	112	15	5	142	51	89
Comunitat Valenciana	2.914	56	143	15	396	14	180	30	6	193	41	117
Extremadura	2.279	112	69	0	388	22	132	29	6	176	52	94
Galicia	2.843	73	32	65	312	40	174	36	0	292	151	173
Madrid (Comunidad de)	1.646	7	17	0	262	34	50	53	0	170	38	76
Murcia (Región de)	2.005	33	39	22	354	10	73	21	3	178	63	41
Navarra (Comunidad Foral de)	1.952	103	70	0	336	50	73	0	13	182	169	60
País Vasco	2.412	49	40	30	176	22	45	24	16	233	330	119
Rioja (La)	2.575	40	0	0	340	58	76	0	0	293	152	134
Ceuta	2.075	0	111	0	211	0	161	0	0	50	0	101
Melilla	1.557	211	128	0	82	0	0	0	0	92	0	92
<b>TÉCNICO SUPERIOR</b>												
<b>TOTAL</b>	<b>2.633</b>	<b>43</b>	<b>148</b>	<b>15</b>	<b>402</b>	<b>16</b>	<b>158</b>	<b>98</b>	<b>42</b>	<b>185</b>	<b>60</b>	<b>135</b>
Andalucía	2.157	44	101	8	424	8	84	77	46	131	27	131
Aragón	2.120	72	74	0	304	21	158	111	35	219	77	90
Asturias (Principado de)	3.709	59	97	65	448	43	267	177	88	349	187	237
Balears (Illes)	1.321	30	141	17	280	0	40	37	11	58	0	110
Canarias	2.434	39	141	44	582	0	143	100	24	144	17	179
Cantabria	3.433	91	113	0	466	45	154	0	106	256	91	123
Castilla y León	2.896	78	117	0	514	15	147	85	60	262	95	159
Castilla-La Mancha	2.215	57	103	0	389	0	169	38	41	250	17	119
Cataluña	2.976	29	203	15	346	15	243	123	31	143	59	117
Comunitat Valenciana	3.045	51	183	10	482	10	200	64	35	214	33	114
Extremadura	2.015	73	96	0	375	7	120	64	49	154	19	89
Galicia	3.098	54	149	68	413	15	179	82	73	211	83	235
Madrid (Comunidad de)	2.574	13	200	0	305	37	153	211	33	163	35	137
Murcia (Región de)	2.191	49	98	29	453	5	115	35	47	159	42	66
Navarra (Comunidad Foral de)	2.452	49	27	0	383	28	299	0	23	239	125	55
País Vasco	4.188	50	210	62	389	66	182	101	71	492	416	210
Rioja (La)	2.639	52	187	0	371	0	73	0	52	149	90	101
Ceuta	2.150	0	168	0	316	0	79	0	39	0	0	118
Melilla	1.526	0	227	0	70	0	61	0	0	174	0	87

(1) Incluye el alumnado de enseñanza presencial (régimenes ordinario y de adultos) y enseñanza a distancia.

**D6.10. Número de graduados en FP por 10.000 personas de la edad teórica de graduación, por familia profesional.**  
**Curso 2013-14 (1)**

(conclusión)

	Ima- gen Perso- nal	Indus- trias Alimen- tarias	Infor- mática/ Infor. y Comuni- caciones	Madera y Mueble/ Mad. Mueble y Corcho	Mant. Serv. a la Prod./Ins y Mant.	Mant. Vehi- culos/ Transp. y Mant.	Quími- ca	Sani- dad	Servi- cios Socio- cult. y a la Com.	Textil, Con- fección y Piel	Vidrio y Cerá- mica	Artes y Artes- anías	Energía y Agua	Segurid- ad y Medio Ambien- te
<b>TÉCNICO</b>														
<b>TOTAL</b>	<b>157</b>	<b>28</b>	<b>153</b>	<b>16</b>	<b>73</b>	<b>173</b>	<b>21</b>	<b>547</b>	<b>140</b>	<b>5</b>	<b>0</b>	<b>0</b>	<b>-</b>	<b>0</b>
Andalucía	157	16	151	13	59	137	17	471	138	3	0	0	-	0
Aragón	107	34	121	22	80	184	11	373	102	5	0	0	-	0
Asturias (Principado de)	266	44	109	25	239	225	40	788	176	12	0	0	-	0
Balears (Illes)	49	9	162	9	38	88	0	570	170	0	0	0	-	0
Canarias	146	32	95	17	86	184	20	732	124	12	0	0	-	0
Cantabria	191	66	255	11	98	248	36	784	308	0	0	0	-	0
Castilla y León	175	47	114	31	125	297	35	574	107	7	0	0	-	0
Castilla-La Mancha	137	26	155	10	67	197	15	462	172	0	0	0	-	0
Cataluña	162	23	200	16	57	179	37	548	222	6	0	0	-	0
Comunitat Valenciana	203	34	185	9	92	180	15	807	191	7	1	0	-	0
Extremadura	158	56	148	25	57	172	13	443	127	0	0	0	-	0
Galicia	181	75	131	38	82	267	27	585	98	13	0	0	-	0
Madrid (Comunidad de)	121	10	159	5	31	137	11	411	51	3	0	0	-	0
Murcia (Región de)	121	37	84	2	39	146	30	658	53	0	0	0	-	0
Navarra (Comunidad Foral de)	142	10	23	31	154	126	20	303	88	0	0	0	-	0
País Vasco	170	26	133	43	168	183	13	458	126	10	0	0	-	0
Rioja (La)	268	116	206	22	83	123	36	532	98	0	0	0	-	0
Ceuta	181	0	30	0	30	151	0	977	70	0	0	0	-	0
Melilla	220	0	46	0	73	101	0	421	92	0	0	0	-	0
<b>TÉCNICO SUPERIOR</b>														
<b>TOTAL</b>	<b>52</b>	<b>12</b>	<b>202</b>	<b>5</b>	<b>91</b>	<b>78</b>	<b>52</b>	<b>371</b>	<b>438</b>	<b>7</b>	<b>0</b>	<b>1</b>	<b>18</b>	<b>57</b>
Andalucía	43	5	162	2	61	53	29	386	328	3	0	0	8	0
Aragón	44	15	203	8	110	123	36	166	228	8	0	0	18	0
Asturias (Principado de)	79	12	241	0	169	87	65	697	329	0	0	0	13	0
Balears (Illes)	12	0	107	0	23	44	0	162	250	0	0	0	0	0
Canarias	38	13	161	9	42	16	20	241	433	19	0	0	29	0
Cantabria	97	30	223	17	154	136	74	580	630	0	0	0	45	0
Castilla y León	73	30	235	9	163	103	44	332	358	7	0	0	8	0
Castilla-La Mancha	41	20	185	8	95	94	43	238	302	0	0	0	5	0
Cataluña	46	7	199	4	84	93	112	411	663	4	0	0	28	18
Comunitat Valenciana	74	10	197	3	125	93	32	484	585	9	1	10	26	0
Extremadura	31	21	194	17	68	70	0	287	268	8	0	0	7	0
Galicia	52	18	247	5	74	82	108	504	388	8	0	0	48	0
Madrid (Comunidad de)	69	9	274	3	36	92	40	345	403	14	0	0	0	0
Murcia (Región de)	28	24	158	5	69	56	59	352	314	0	0	0	28	0
Navarra (Comunidad Foral de)	25	22	157	20	283	37	27	187	401	0	0	0	64	0
País Vasco	80	0	274	10	253	116	105	373	640	26	0	0	40	39
Rioja (La)	0	160	229	0	270	0	73	257	524	52	0	0	0	0
Ceuta	108	0	128	0	266	79	0	49	799	0	0	0	0	0
Melilla	0	0	96	0	96	0	0	166	549	0	0	0	0	0

(1) Incluye el alumnado de enseñanza presencial (régimen ordinario y de adultos) y enseñanza a distancia.



D6.11. Distribución porcentual del alumnado por familia profesional

Ciclos Formativos de FP Básica

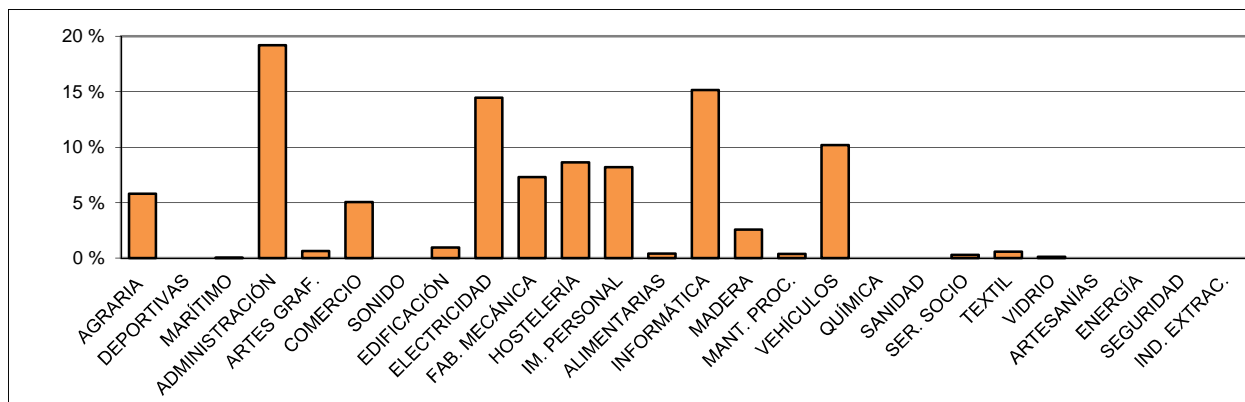

Ciclos Formativos de Grado Medio

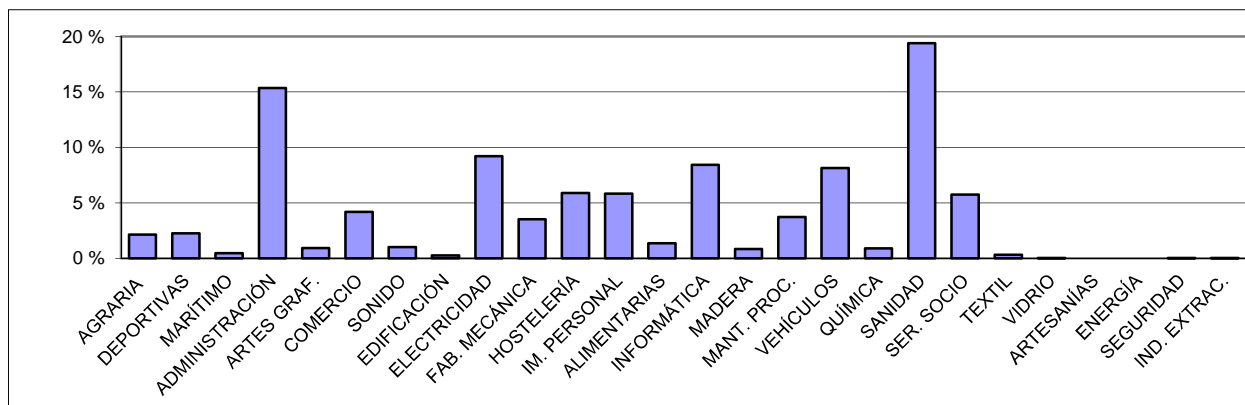

Ciclos Formativos de Grado Superior

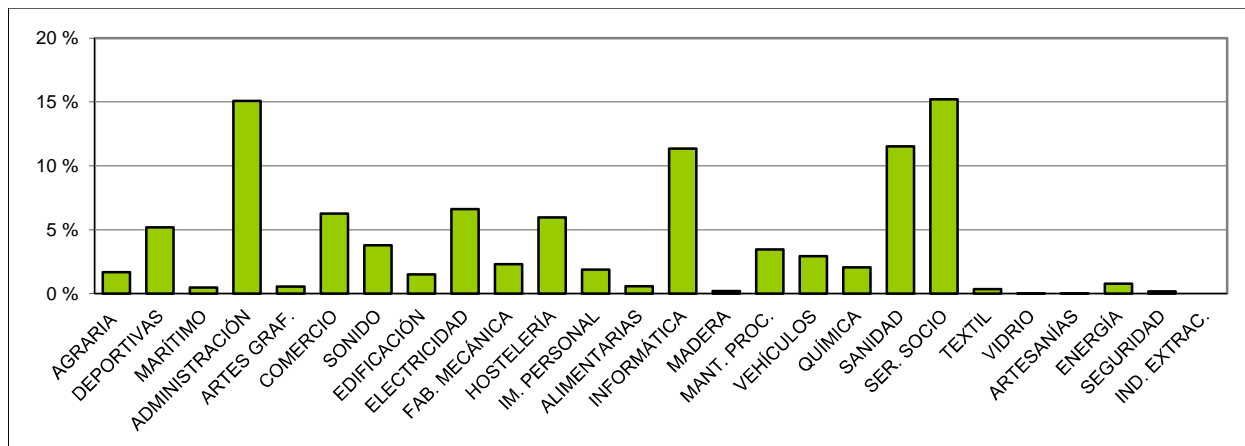

AGRARIA	Actividades Agrarias/Agraria	INFORMÁTICA	Informática/Informática y Comunicaciones
DEPORTIVAS	Actividades Físicas y Deportivas	MADERA	Madera y Mueble/Mad. Mueble y Corcho
MARÍTIMO	Actividades Marítimo-Pesqueras	MANT. PROC.	Mant. y Serv. a la Producción/Inst. y Mant.
ADMINISTRACIÓN	Administración/Administración y gestión	VEHÍCULOS	Mantenim. de Vehículos Autopropulsados
ARTES GRAF.	Artes Gráficas	QUÍMICA	Química
COMERCIO	Comercio y Marketing	SANIDAD	Sanidad
SONIDO	Comunic. Imagen y Sonido/Imagen y Sonido	SER. SOCIO	Servicios Socioculturales y a la Comunidad
EDIFICACIÓN	Edificación y Obra Civil	TEXTIL	Textil, Confección y Piel
ELECTRICIDAD	Electricidad y Electrónica	VIDRIO	Vidrio y Cerámica
FAB. MECÁNICA	Fabricación Mecánica	ARTESANÍAS	Artes y Artesanías
HOSTELERÍA	Hostelería y Turismo	ENERGÍA	Energía y Agua
IM. PERSONAL	Imagen Personal	SEGURIDAD	Seguridad y medio ambiente
ALIMENTARIAS	Industrias Alimentarias	IND. EXTRAC.	Industrias Extractivas

D6.12. Distribución porcentual del alumnado según sexo, por familia profesional

Ciclos Formativos de FP Básica

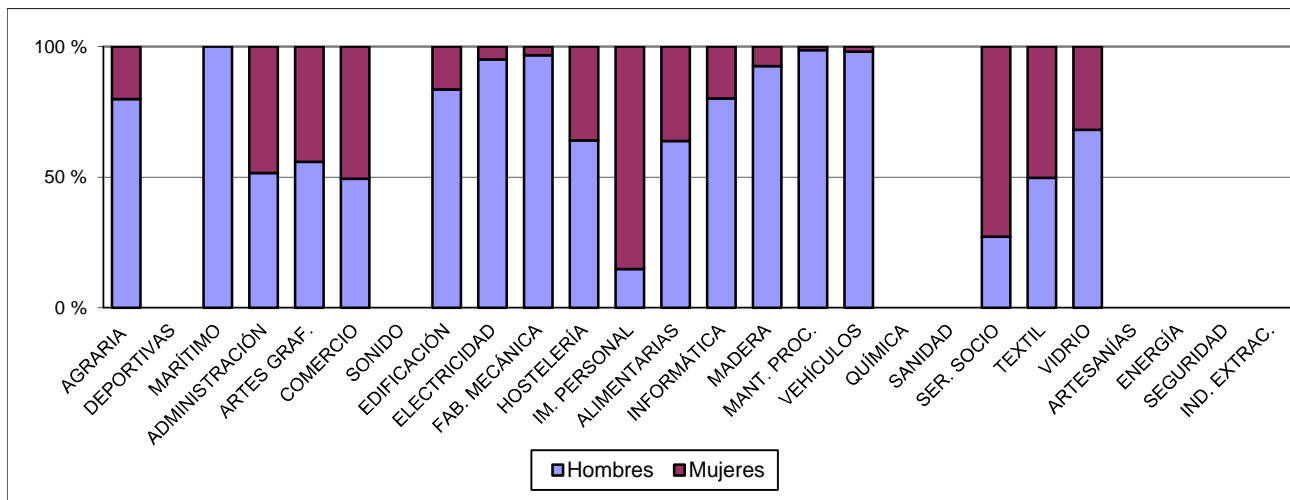

Ciclos Formativos de Grado Medio

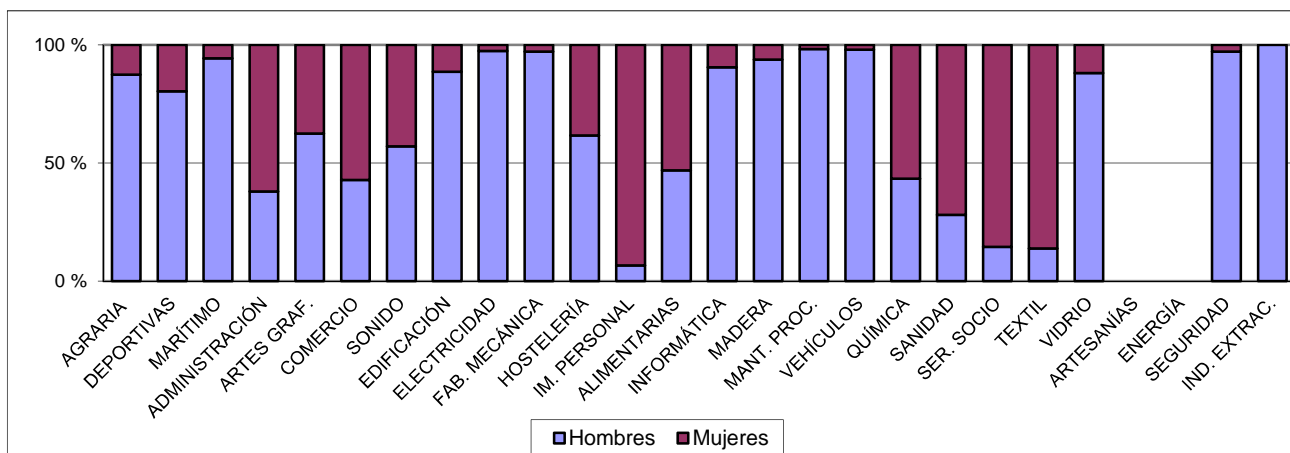

Ciclos Formativos de Grado Superior

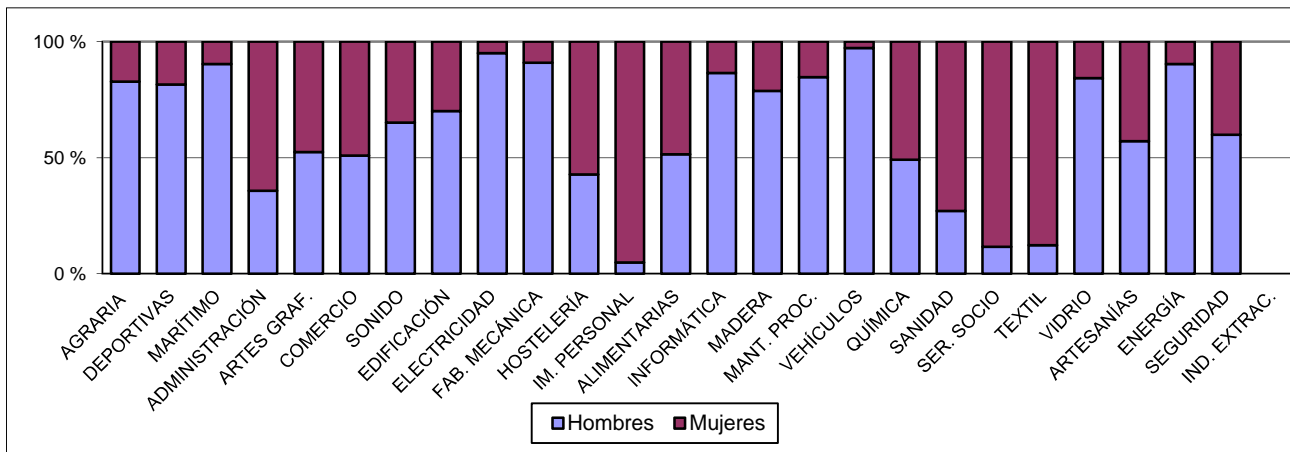

D6.13. Tasa bruta de población que obtiene titulaciones en FP Curso 2014-15

