

B1. LOS CENTROS DOCENTES Y SU OFERTA EDUCATIVA

B1.0. Contenido, notas explicativas y fuentes de información

Se presenta en este capítulo la información estadística de todos los centros docentes que imparten enseñanzas de los distintos niveles y regímenes del sistema educativo en el curso 2015-2016.

Se incide especialmente en las características de los centros de enseñanzas de Régimen General no universitarias, para los que se presenta su información según distintas clasificaciones: las enseñanzas que imparten, la titularidad del centro (clasificación amplia), el número de alumnos, el número de unidades/grupos en funcionamiento y el tamaño del municipio de ubicación del centro.

Se facilitan las siguientes precisiones técnicas sobre los datos estadísticos de centros docentes, y que también habrán de ser tenidas en cuenta en posteriores capítulos de la publicación:

- Se ha considerado *centro docente*, todo centro creado o autorizado por las Administraciones Educativas que imparte enseñanzas del sistema educativo en el curso de referencia.
- Se consideran *centros públicos* aquellos de titularidad pública, bien sea la Administración Educativa (MECD/Departamentos de Educación), otros Ministerios u otras Consejerías/Departamentos de las CC.AA., Administración Local (Ayuntamientos, Diputaciones...) o cualquier otro ente público.
- Se consideran *centros privados* aquellos cuyo titular es una institución, entidad o persona de carácter privado, aunque parte de su financiación pueda proceder de conciertos o de otra clase de fondos públicos. Todos los centros extranjeros se consideran privados.
- Para las enseñanzas de Régimen General no universitarias, y a efectos estadísticos, se ha utilizado una clasificación estadística por tipo de centro, atendiendo a las enseñanzas que imparten en el curso de referencia. En esta clasificación cada centro aparece contabilizado una sola vez. Los tipos de centros definidos son los siguientes:
 - *Centros de E. Infantil*: centros con alumnado exclusivamente de E. Infantil, autorizados por las Administraciones Educativas.
 - *Centros de E. Primaria*: centros con alumnado de E. Primaria, aunque también pueden tener alumnado de E. Infantil.
 - *Centros de E. Primaria y ESO*: centros con alumnado de E. Primaria y de ESO, aunque también pueden tener alumnado de E. Infantil.
 - *Centros de ESO y/o Bachilleratos y/o FP*: centros con alumnado de una o varias de las enseñanzas de ESO, Bachillerato y Ciclos Formativos de FP. No se incluyen en esta categoría las Escuelas de Arte que imparten Bachillerato. No incluye actuaciones de Otros Programas Formativos ni de PCPIs.
 - *Centros de E. Primaria, ESO y Bachilleratos/Formación Profesional*: centros con alumnado de E. Primaria, ESO y con alumnado de una o varias de las enseñanzas de Bachillerato y Ciclos Formativos de FP. También pueden tener alumnado de E. Infantil.
 - *Centros específicos de Educación Especial*: centros con alumnado con necesidades educativas especiales, exclusivamente.
 - *Centros específicos de Educación a Distancia*: centros con alumnado de programas de Educación a Distancia, aunque en algunos de ellos también se ofrece la oferta presencial del régimen de adultos de las correspondientes enseñanzas.
- En la información del *número de centros que imparten una enseñanza*, se considera que un centro imparte una enseñanza si tiene alumnado matriculado en dicha enseñanza en el curso de referencia. En esta información un centro aparece contabilizado en las distintas enseñanzas que imparte.
- La *clasificación por tamaño de municipio* de los centros de enseñanzas de Régimen General no universitarias se realiza atendiendo a la población de cada municipio según el Padrón de Habitantes a 1 de Enero de 2016 del INE. La única excepción corresponde a las comunidades autónomas de Principado de Asturias, Galicia y Región de Murcia, donde la clasificación se ha realizado teniendo en cuenta la entidad singular, en lugar del municipio. En el caso de que un centro docente tenga unidades escolares en distintos municipios (centros rurales agrupados), a efectos de este tratamiento estadístico, se ha incluido en el municipio cabecera del centro.

Fuentes de información:

- *Estadística de las Enseñanzas no universitarias*. Curso 2015-2016. S.G. de Estadística y Estudios del Ministerio de Educación, Cultura y Deporte.
- *Estadística de las Enseñanzas Universitarias*. Curso 2015-2016. S.G. de Coordinación y Seguimiento Universitario del Ministerio de Educación, Cultura y Deporte.

B1.1. Clasificación de los centros, por tipo de centro y titularidad

(continúa)

TOTAL (1)	Total Rég. General no universitarios	Centros E. Infantil (2)	Centros E. Primaria	Centros E. Primaria y ESO	Centros ESO y/o Bachillerato y/o FP	Centros E. Primaria, ESO y Bach./ FP	Centros Específicos E. Especial	Centros Específicos E. Distancia	
TODOS LOS CENTROS									
TOTAL	31.566	28.088	8.838	10.329	2.109	4.863	1.450	477	22
Andalucía	6.742	5.799	2.133	1.838	540	1.022	202	58	6
Aragón	1.016	892	345	295	60	141	35	16	0
Asturias (Principado de)	538	502	86	223	49	108	25	11	0
Balears (Illes)	579	536	119	228	65	89	28	7	0
Canarias	1.222	1.118	146	589	87	228	40	20	8
Cantabria	330	295	33	143	26	69	16	8	0
Castilla y León	1.596	1.376	234	644	107	282	81	27	1
Castilla-La Mancha	1.595	1.499	448	660	69	269	31	22	0
Cataluña	5.233	4.640	1.479	1.805	292	728	231	105	0
Comunitat Valenciana	3.087	2.729	816	1.032	208	470	157	46	0
Extremadura	976	890	246	411	35	156	23	19	0
Galicia	2.055	1.856	608	637	169	341	66	35	0
Madrid (Comunidad de)	3.643	3.342	1.465	839	177	442	348	68	3
Murcia (Región de)	860	797	146	387	76	137	39	12	0
Navarra (Comunidad Foral de)	485	405	103	181	21	78	17	5	0
País Vasco	1.327	1.162	348	330	104	262	100	14	4
Rioja (La)	205	182	68	57	18	28	9	2	0
Ceuta	38	34	5	16	5	6	1	1	0
Melilla	39	34	10	14	1	7	1	1	0
Univ. especiales	-	-	-	-	-	-	-	-	-
CENTROS PÚBLICOS									
TOTAL	21.880	18.986	4.386	9.865	499	4.029	4	196	7
Andalucía	4.594	3.690	766	1.748	273	886	0	16	1
Aragón	729	627	206	287	13	113	0	8	0
Asturias (Principado de)	425	396	76	222	14	79	0	5	0
Balears (Illes)	404	365	70	216	0	78	0	1	0
Canarias	949	853	39	571	26	203	0	12	2
Cantabria	231	209	21	133	1	52	0	2	0
Castilla y León	1.275	1.080	169	631	28	240	0	12	0
Castilla-La Mancha	1.274	1.185	281	645	2	247	0	10	0
Cataluña	3.693	3.268	923	1.693	16	592	2	42	0
Comunitat Valenciana	1.992	1.693	289	996	4	375	0	29	0
Extremadura	861	783	229	405	0	142	0	7	0
Galicia	1.472	1.339	358	613	68	286	0	14	0
Madrid (Comunidad de)	1.903	1.665	514	765	22	339	1	24	0
Murcia (Región de)	635	585	72	382	5	118	0	8	0
Navarra (Comunidad Foral de)	379	314	82	159	11	60	0	2	0
País Vasco	871	770	255	317	10	182	1	1	4
Rioja (La)	136	115	30	54	6	24	0	1	0
Ceuta	29	25	2	16	0	6	0	1	0
Melilla	28	24	4	12	0	7	0	1	0
Univ. especiales	-	-	-	-	-	-	-	-	-
CENTROS PRIVADOS									
TOTAL	9.686	9.102	4.452	464	1.610	834	1.446	281	15
Andalucía	2.148	2.109	1.367	90	267	136	202	42	5
Aragón	287	265	139	8	47	28	35	8	0
Asturias (Principado de)	113	106	10	1	35	29	25	6	0
Balears (Illes)	175	171	49	12	65	11	28	6	0
Canarias	273	265	107	18	61	25	40	8	6
Cantabria	99	86	12	10	25	17	16	6	0
Castilla y León	321	296	65	13	79	42	81	15	1
Castilla-La Mancha	321	314	167	15	67	22	31	12	0
Cataluña	1.540	1.372	556	112	276	136	229	63	0
Comunitat Valenciana	1.095	1.036	527	36	204	95	157	17	0
Extremadura	115	107	17	6	35	14	23	12	0
Galicia	583	517	250	24	101	55	66	21	0
Madrid (Comunidad de)	1.740	1.677	951	74	155	103	347	44	3
Murcia (Región de)	225	212	74	5	71	19	39	4	0
Navarra (Comunidad Foral de)	106	91	21	22	10	18	17	3	0
País Vasco	456	392	93	13	94	80	99	13	0
Rioja (La)	69	67	38	3	12	4	9	1	0
Ceuta	9	9	3	0	5	0	1	0	0
Melilla	11	10	6	2	1	0	1	0	0
Univ. especiales	-	-	-	-	-	-	-	-	-

(1) No incluye las Universidades.

(2) En la Comunidad Foral de Navarra, adicionalmente funcionan 10 centros públicos de primer ciclo de Educación Infantil con 778 alumnos en proceso de comprobación de requisitos por parte del Departamento de Educación.

B1.1. Clasificación de los centros, por tipo de centro y titularidad

(conclusión)

	Total Centros Régimen Especial	Esc. Arte y Esc. Sup. Artes Plásticas y Diseño	Centros EE. de la Música (1)	Centros EE. de la Danza	Escuelas de Música y Danza (2)	Escuelas de Arte Dramático	Escuelas Oficiales de Idiomas	Centros Específicos de EE. Deportivas	Centros Específicos E. de Adultos	Univer- sidades (3)
TODOS LOS CENTROS										
TOTAL	2.017	131	425	63	969	17	325	87	1.461	84
Andalucía	291	21	87	11	103	3	51	15	652	11
Aragón	87	7	16	1	37	0	21	5	37	2
Asturias (Principado de)	25	2	12	1	0	1	8	1	11	1
Balears (Illes)	20	3	8	2	0	1	6	0	23	1
Canarias	72	4	9	1	33	2	22	1	32	5
Cantabria	24	4	4	2	6	0	6	2	11	2
Castilla y León	149	11	22	2	72	1	34	7	71	9
Castilla-La Mancha	90	7	13	2	48	0	17	3	6	1
Cataluña	409	30	26	3	295	2	46	7	184	12
Comunitat Valenciana	138	8	90	22	0	1	17	0	220	9
Extremadura	29	1	9	2	4	1	9	3	57	1
Galicia	189	9	48	3	109	1	11	8	10	3
Madrid (Comunidad de)	216	12	39	6	102	2	35	20	85	15
Murcia (Región de)	46	3	14	4	0	1	20	4	17	3
Navarra (Comunidad Foral de)	76	4	3	0	64	0	3	2	4	2
País Vasco	133	3	20	1	86	1	14	8	32	3
Rioja (La)	17	1	3	0	10	0	3	0	6	2
Ceuta	2	0	1	0	0	0	1	0	2	0
Melilla	4	1	1	0	0	0	1	1	1	0
Univ. especiales	-	-	-	-	-	-	-	-	-	2
CENTROS PÚBLICOS										
TOTAL	1.473	98	284	29	719	12	325	6	1.421	50
Andalucía	252	16	79	7	95	3	51	1	652	10
Aragón	67	6	9	1	30	0	21	0	35	1
Asturias (Principado de)	18	2	7	0	0	1	8	0	11	1
Balears (Illes)	16	3	6	0	0	1	6	0	23	1
Canarias	64	4	5	0	33	0	22	0	32	2
Cantabria	11	1	3	0	1	0	6	0	11	1
Castilla y León	124	9	13	0	68	0	34	0	71	4
Castilla-La Mancha	83	7	12	2	45	0	17	0	6	1
Cataluña	262	24	17	1	169	1	46	4	163	7
Comunitat Valenciana	85	7	51	9	0	1	17	0	214	5
Extremadura	23	1	8	1	3	1	9	0	55	1
Galicia	123	5	35	2	69	1	11	0	10	3
Madrid (Comunidad de)	162	6	14	4	102	1	35	0	76	6
Murcia (Región de)	33	2	9	1	0	1	20	0	17	2
Navarra (Comunidad Foral de)	61	2	3	0	53	0	3	0	4	1
País Vasco	69	1	8	1	43	1	14	1	32	1
Rioja (La)	15	1	3	0	8	0	3	0	6	1
Ceuta	2	0	1	0	0	0	1	0	2	0
Melilla	3	1	1	0	0	0	1	0	1	0
Univ. especiales	-	-	-	-	-	-	-	-	-	2
CENTROS PRIVADOS										
TOTAL	544	33	141	34	250	5	0	81	40	34
Andalucía	39	5	8	4	8	0	0	14	0	1
Aragón	20	1	7	0	7	0	0	5	2	1
Asturias (Principado de)	7	0	5	1	0	0	0	1	0	0
Balears (Illes)	4	0	2	2	0	0	0	0	0	0
Canarias	8	0	4	1	0	2	0	1	0	3
Cantabria	13	3	1	2	5	0	0	2	0	1
Castilla y León	25	2	9	2	4	1	0	7	0	5
Castilla-La Mancha	7	0	1	0	3	0	0	3	0	0
Cataluña	147	6	9	2	126	1	0	3	21	5
Comunitat Valenciana	53	1	39	13	0	0	0	0	6	4
Extremadura	6	0	1	1	1	0	0	3	2	0
Galicia	66	4	13	1	40	0	0	8	0	0
Madrid (Comunidad de)	54	6	25	2	0	1	0	20	9	9
Murcia (Región de)	13	1	5	3	0	0	0	4	0	1
Navarra (Comunidad Foral de)	15	2	0	0	11	0	0	2	0	1
País Vasco	64	2	12	0	43	0	0	7	0	2
Rioja (La)	2	0	0	0	2	0	0	0	0	1
Ceuta	0	0	0	0	0	0	0	0	0	0
Melilla	1	0	0	0	0	0	0	1	0	0
Univ. especiales	-	-	-	-	-	-	-	-	-	0

(1) También pueden impartir enseñanzas de la danza reglada.

(2) Escuelas que imparten enseñanzas no conducentes a títulos con validez académica o profesional, reguladas por las Administraciones Educativas.

(3) Se incluye el total de universidades con actividad, de ellas 76 son presenciales, 6 no presenciales y 2 especiales. Las universidades no presenciales se han incorporado a la Comunidad Autónoma donde está ubicada su sede.

B1.2. Número de centros que imparten cada enseñanza por titularidad. Enseñanzas de Régimen General no universitarias

	E. Infantil-Primer ciclo (1)	E. Infantil-Segundo ciclo	E. Primaria	E. Especial (2)	ESO	Bachillerato	Ciclos Formativos FP Básica (3)	Grado Medio	Grado Superior	Prog. Cualif. Prof. Inicial (3)	Otros Programas Formativos (3)	E. a Distancia		
												Bachillerato	CF Grado Medio	CF Grado Superior
TODOS LOS CENTROS														
TOTAL	9.729	14.169	13.887	1.900	7.368	4.567	2.019	2.741	2.310	21	557	180	193	263
Andalucía	2.049	2.625	2.580	936	1.632	800	493	582	459	0	21	83	16	43
Aragón	358	391	390	23	203	119	94	92	67	0	15	3	9	9
Asturias (Principado de)	80	303	297	17	148	98	28	67	63	0	3	1	7	10
Balears (Illes)	115	329	321	39	163	92	61	70	51	0	8	4	6	4
Canarias	146	728	716	159	324	212	115	119	106	0	33	23	46	56
Cantabria	151	194	185	12	91	57	36	46	44	0	19	1	8	10
Castilla y León	273	837	832	48	408	279	113	159	134	0	1	10	14	17
Castilla-La Mancha	461	760	760	33	323	220	141	145	113	0	10	6	13	20
Cataluña	1.646	2.322	2.328	105	1.095	732	0	378	323	0	266	1	26	24
Comunitat Valenciana	862	1.421	1.396	46	737	474	308	296	254	0	39	1	1	1
Extremadura	254	468	469	22	194	129	113	125	87	0	25	2	4	8
Galicia	488	977	872	110	486	273	131	191	163	0	8	19	16	22
Madrid (Comunidad de)	1.643	1.420	1.364	72	845	649	158	219	207	0	72	14	13	19
Murcia (Región de)	165	507	502	83	225	136	95	84	72	1	26	5	8	8
Navarra (Comunidad Foral de)	102	217	219	71	92	54	26	26	24	20	8	1	2	6
País Vasco	850	546	534	115	330	202	67	114	118	0	1	3	1	1
Rioja (La)	70	86	84	7	52	26	26	17	15	0	1	1	1	3
Ceuta	5	22	22	1	12	7	7	6	6	0	0	1	1	1
Melilla	11	16	16	1	8	8	7	5	4	0	1	1	1	1
CENTROS PÚBLICOS														
TOTAL	4.569	10.531	10.368	1.491	4.159	3.071	1.667	1.966	1.628	13	367	178	142	176
Andalucía	677	2.054	2.021	858	1.136	597	407	444	336	0	21	83	7	19
Aragón	205	300	300	15	115	82	68	62	49	0	9	3	9	8
Asturias (Principado de)	67	237	236	12	85	71	22	46	44	0	2	1	7	9
Balears (Illes)	66	217	216	33	70	65	54	56	38	0	2	4	6	4
Canarias	31	604	597	147	215	166	111	109	89	0	32	22	40	43
Cantabria	122	141	134	6	49	45	25	31	27	0	8	1	8	8
Castilla y León	166	657	659	33	236	198	85	115	101	0	1	10	13	14
Castilla-La Mancha	280	647	647	21	219	191	123	124	97	0	7	6	9	16
Cataluña	925	1.700	1.711	42	564	478	0	252	201	0	170	1	3	2
Comunitat Valenciana	309	1.001	1.000	29	360	325	278	196	179	0	38	1	1	1
Extremadura	227	405	405	11	135	106	112	111	74	0	18	2	4	8
Galicia	231	779	681	50	309	207	116	144	128	0	8	19	16	21
Madrid (Comunidad de)	506	809	788	30	324	285	106	117	112	0	43	13	7	7
Murcia (Región de)	62	391	387	62	115	103	88	57	52	0	5	5	6	4
Navarra (Comunidad Foral de)	82	168	170	50	56	33	16	19	18	13	1	1	2	6
País Vasco	577	333	328	85	130	87	25	61	62	0	0	3	1	1
Rioja (La)	30	60	60	5	29	19	18	11	11	0	1	1	1	3
Ceuta	2	16	16	1	6	6	6	6	6	0	0	1	1	1
Melilla	4	12	12	1	6	7	7	5	4	0	1	1	1	1
CENTROS PRIVADOS														
TOTAL	5.160	3.638	3.519	409	3.209	1.496	352	775	682	8	190	2	51	87
Andalucía	1.372	571	559	78	496	203	86	138	123	0	0	0	9	24
Aragón	153	91	90	8	88	37	26	30	18	0	6	0	0	1
Asturias (Principado de)	13	66	61	5	63	27	6	21	19	0	1	0	0	1
Balears (Illes)	49	112	105	6	93	27	7	14	13	0	6	0	0	0
Canarias	115	124	119	12	109	46	4	10	17	0	1	1	6	13
Cantabria	29	53	51	6	42	12	11	15	17	0	11	0	0	2
Castilla y León	107	180	173	15	172	81	28	44	33	0	0	0	1	3
Castilla-La Mancha	181	113	113	12	104	29	18	21	16	0	3	0	4	4
Cataluña	721	622	617	63	531	254	0	126	122	0	96	0	23	22
Comunitat Valenciana	553	420	396	17	377	149	30	100	75	0	1	0	0	0
Extremadura	27	63	64	11	59	23	1	14	13	0	7	0	0	0
Galicia	257	198	191	60	177	66	15	47	35	0	0	0	0	1
Madrid (Comunidad de)	1.137	611	576	42	521	364	52	102	95	0	29	1	6	12
Murcia (Región de)	103	116	115	21	110	33	7	27	20	1	21	0	2	4
Navarra (Comunidad Foral de)	20	49	49	21	36	21	10	7	6	7	7	0	0	0
País Vasco	273	213	206	30	200	115	42	53	56	0	1	0	0	0
Rioja (La)	40	26	24	2	23	7	8	6	4	0	0	0	0	0
Ceuta	3	6	6	0	6	1	1	0	0	0	0	0	0	0
Melilla	7	4	4	0	2	1	0	0	0	0	0	0	0	0

(1) En la Comunidad Foral de Navarra, adicionalmente funcionan 10 centros públicos de primer ciclo de Educación Infantil con 778 alumnos en proceso de comprobación de requisitos por parte del Departamento de Educación

(2) Se consideran centros específicos de E. Especial y unidades sustitutorias en centros ordinarios.

(3) Se incluyen centros docentes y actuaciones.

B1.3. Número de centros que imparten cada enseñanza por titularidad. Enseñanzas de Régimen Especial

(continúa)

	Enseñanzas de Artes Plásticas y Diseño					Enseñanzas de la Música			
	Ciclos Formativos		Estudios Superiores			Regladas			No regladas (3)
	Grado Medio	Grado Superior	Artes Plásticas	Conser. y Restaur.	Diseño (1)	EE. Elementales	EE. Profesionales	Estudios Superiores (2)	
TODOS LOS CENTROS									
TOTAL	73	104	3	10	62	337	281	30	893
Andalucía	15	16	0	0	15	80	32	6	103
Aragón	2	3	0	1	4	14	9	1	37
Asturias (Principado de)	0	1	0	1	1	10	6	1	0
Balears (Illes)	2	2	0	0	0	9	3	0	0
Canarias	4	4	0	0	2	7	4	4	34
Cantabria	2	3	0	0	1	4	3	0	1
Castilla y León	8	9	1	5	5	21	15	1	72
Castilla-La Mancha	6	7	0	0	2	11	10	1	48
Cataluña	22	27	0	1	9	0	24	4	239
Comunitat Valenciana	3	7	2	0	6	69	71	3	0
Extremadura	1	1	0	0	1	7	7	1	2
Galicia	4	7	0	1	4	44	41	2	98
Madrid (Comunidad de)	2	6	0	1	5	33	26	3	101
Murcia (Región de)	0	1	0	0	3	8	10	1	0
Navarra (Comunidad Foral de)	1	3	0	0	2	0	2	1	62
País Vasco	0	6	0	0	1	15	13	1	86
Rioja (La)	0	0	0	0	1	3	3	0	10
Ceuta	0	0	0	0	0	1	1	0	0
Melilla	1	1	0	0	0	1	1	0	0
CENTROS PÚBLICOS									
TOTAL	66	89	2	10	45	223	204	24	711
Andalucía	15	16	0	0	10	73	29	6	94
Aragón	2	3	0	1	3	8	7	1	30
Asturias (Principado de)	0	1	0	1	1	5	5	1	0
Balears (Illes)	2	2	0	0	0	6	3	0	0
Canarias	4	4	0	0	2	3	2	4	34
Cantabria	1	1	0	0	0	3	3	0	0
Castilla y León	8	9	0	5	4	12	11	1	68
Castilla-La Mancha	6	7	0	0	2	10	10	1	45
Cataluña	18	23	0	1	7	0	18	0	166
Comunitat Valenciana	2	6	2	0	5	41	44	3	0
Extremadura	1	1	0	0	1	6	7	1	2
Galicia	3	4	0	1	4	32	28	2	68
Madrid (Comunidad de)	2	4	0	1	1	12	14	2	101
Murcia (Región de)	0	1	0	0	2	3	8	1	0
Navarra (Comunidad Foral de)	1	2	0	0	1	0	2	1	52
País Vasco	0	4	0	0	1	4	8	0	43
Rioja (La)	0	0	0	0	1	3	3	0	8
Ceuta	0	0	0	0	0	1	1	0	0
Melilla	1	1	0	0	0	1	1	0	0
CENTROS PRIVADOS									
TOTAL	7	15	1	0	17	114	77	6	182
Andalucía	0	0	0	0	5	7	3	0	9
Aragón	0	0	0	0	1	6	2	0	7
Asturias (Principado de)	0	0	0	0	0	5	1	0	0
Balears (Illes)	0	0	0	0	0	3	0	0	0
Canarias	0	0	0	0	0	4	2	0	0
Cantabria	1	2	0	0	1	1	0	0	1
Castilla y León	0	0	1	0	1	9	4	0	4
Castilla-La Mancha	0	0	0	0	0	1	0	0	3
Cataluña	4	4	0	0	2	0	6	4	73
Comunitat Valenciana	1	1	0	0	1	28	27	0	0
Extremadura	0	0	0	0	0	1	0	0	0
Galicia	1	3	0	0	0	12	13	0	30
Madrid (Comunidad de)	0	2	0	0	4	21	12	1	0
Murcia (Región de)	0	0	0	0	1	5	2	0	0
Navarra (Comunidad Foral de)	0	1	0	0	1	0	0	0	10
País Vasco	0	2	0	0	0	11	5	1	43
Rioja (La)	0	0	0	0	0	0	0	0	2
Ceuta	0	0	0	0	0	0	0	0	0
Melilla	0	0	0	0	0	0	0	0	0

(1) Se incluye 1 centro en Aragón y 1 en Murcia que imparten el plan LOGSE.

(2) Se incluye 1 centro en Andalucía y 2 en Canarias que imparten el plan LOGSE.

(3) Enseñanzas no conducentes a títulos con validez académica o profesional, impartidas por escuelas reguladas por las Administraciones Educativas.

B1.3. Número de centros que imparten cada enseñanza por titularidad. Enseñanzas de Régimen Especial

(conclusión)

	Enseñanzas de la Danza			No regladas (1)	Enseñanza de Arte Dramático	Enseñanzas de Idiomas (2)	Enseñanzas Deportivas		Máster en Enseñan- zas Artísticas
	EE. Elemen- tales	EE. Profesiona- les	Estudios Superiores				Grado Medio	Grado Superior	
TODOS LOS CENTROS									
TOTAL	58	35	7	200	17	381	147	42	6
Andalucía	10	7	1	17	3	52	15	2	0
Aragón	1	1	0	7	0	21	10	6	0
Asturias (Principado de)	1	2	0	0	1	8	2	0	0
Balears (Illes)	3	2	0	0	1	6	3	0	0
Canarias	1	0	0	11	2	22	7	1	0
Cantabria	2	1	0	6	0	6	3	1	0
Castilla y León	2	1	0	0	1	34	7	1	0
Castilla-La Mancha	3	2	0	21	0	42	3	2	0
Cataluña	0	3	1	65	2	47	39	9	0
Comunitat Valenciana	20	8	2	0	1	17	0	0	5
Extremadura	2	0	0	2	1	38	5	2	0
Galicia	3	2	0	11	1	11	15	8	0
Madrid (Comunidad de)	5	4	2	57	2	35	20	5	1
Murcia (Región de)	4	1	0	0	1	20	5	2	0
Navarra (Comunidad Foral de)	0	0	0	3	0	3	4	0	0
País Vasco	1	1	1	0	1	14	8	3	0
Rioja (La)	0	0	0	0	0	3	0	0	0
Ceuta	0	0	0	0	0	1	0	0	0
Melilla	0	0	0	0	0	1	1	0	0
CENTROS PÚBLICOS									
TOTAL	26	23	6	124	12	381	54	18	5
Andalucía	6	6	1	16	3	52	1	0	0
Aragón	1	1	0	5	0	21	5	4	0
Asturias (Principado de)	0	1	0	0	1	8	1	0	0
Balears (Illes)	1	1	0	0	1	6	3	0	0
Canarias	0	0	0	11	0	22	6	0	0
Cantabria	0	0	0	1	0	6	1	1	0
Castilla y León	0	0	0	0	0	34	0	0	0
Castilla-La Mancha	3	2	0	20	0	42	0	0	0
Cataluña	0	1	1	10	1	47	24	7	0
Comunitat Valenciana	7	4	2	0	1	17	0	0	5
Extremadura	1	0	0	1	1	38	2	2	0
Galicia	2	2	0	1	1	11	7	3	0
Madrid (Comunidad de)	3	3	1	57	1	35	0	0	0
Murcia (Región de)	1	1	0	0	1	20	1	0	0
Navarra (Comunidad Foral de)	0	0	0	2	0	3	2	0	0
País Vasco	1	1	1	0	1	14	1	1	0
Rioja (La)	0	0	0	0	0	3	0	0	0
Ceuta	0	0	0	0	0	1	0	0	0
Melilla	0	0	0	0	0	1	0	0	0
CENTROS PRIVADOS									
TOTAL	32	12	1	76	5	0	93	24	1
Andalucía	4	1	0	1	0	0	14	2	0
Aragón	0	0	0	2	0	0	5	2	0
Asturias (Principado de)	1	1	0	0	0	0	1	0	0
Balears (Illes)	2	1	0	0	0	0	0	0	0
Canarias	1	0	0	0	2	0	1	1	0
Cantabria	2	1	0	5	0	0	2	0	0
Castilla y León	2	1	0	0	1	0	7	1	0
Castilla-La Mancha	0	0	0	1	0	0	3	2	0
Cataluña	0	2	0	55	1	0	15	2	0
Comunitat Valenciana	13	4	0	0	0	0	0	0	0
Extremadura	1	0	0	1	0	0	3	0	0
Galicia	1	0	0	10	0	0	8	5	0
Madrid (Comunidad de)	2	1	1	0	1	0	20	5	1
Murcia (Región de)	3	0	0	0	0	0	4	2	0
Navarra (Comunidad Foral de)	0	0	0	1	0	0	2	0	0
País Vasco	0	0	0	0	0	0	7	2	0
Rioja (La)	0	0	0	0	0	0	0	0	0
Ceuta	0	0	0	0	0	0	0	0	0
Melilla	0	0	0	0	0	0	1	0	0

(1) Enseñanzas no conducentes a títulos con validez académica o profesional, impartidas por escuelas reguladas por las Administraciones

(2) Se incluyen las Escuelas Oficiales de Idiomas y las Aulas Adscritas.

B1.4. Número de centros que imparten cada enseñanza por tipo de centro. Enseñanzas de Régimen General no universitarias

TIPO DE CENTRO	E. Infantil	E. Primaria	E. Especial (1)	ESO	Bachillerato	Ciclos Formativos FP			Prog. Cualif. Prof. Inicial (2)	Otros Programas Formativos (2)	Enseñanza a Distancia		
						FP Básica	Grado Medio	Grado Superior			Bachillerato	CF Grado Medio	CF Grado Superior
TODOS LOS CENTROS													
TOTAL	22.390	13.887	1.900	7.368	4.567	2.014	2.741	2.310	21	314	180	193	263
Centros de E. Infantil	8.838	0	2	0	0	0	0	0	0	0	0	0	0
Centros de E. Primaria	10.156	10.329	827	0	0	1	0	0	1	0	0	0	0
Centros de E. Primaria y ESO	2.035	2.108	110	2.109	0	48	0	0	0	1	0	0	0
Centros de ESO y/o Bachillerato y/o FP	2	0	445	3.813	3.174	1.793	2.476	2.123	13	222	162	173	226
Centros de E. Primaria, ESO y Bachiller. y/o FP	1.359	1.450	43	1.445	1.339	127	265	186	1	11	0	4	15
Centros Específicos E. Especial	0	0	473	1	0	10	0	1	5	79	0	0	0
Centros Específicos E. a Distancia	0	0	0	0	0	0	0	0	0	0	7	8	16
Escuelas de Arte	0	0	0	0	54	1	0	0	1	0	0	0	0
Centros de Adultos	0	0	0	0	0	34	0	0	0	1	11	8	6
CENTROS PÚBLICOS													
TOTAL	14.597	10.368	1.491	4.159	3.071	1.667	1.966	1.628	13	232	178	142	176
Centros de E. Infantil	4.386	0	2	0	0	0	0	0	0	0	0	0	0
Centros de E. Primaria	9.716	9.865	811	0	0	0	0	0	0	0	0	0	0
Centros de E. Primaria y ESO	493	499	46	499	0	0	0	0	0	1	0	0	0
Centros de ESO y/o Bachillerato y/o FP	0	0	436	3.656	3.013	1.631	1.966	1.628	10	189	161	131	166
Centros de E. Primaria, ESO y Bachiller. y/o FP	2	4	0	4	4	0	0	0	0	0	0	0	0
Centros Específicos E. Especial	0	0	196	0	0	2	0	0	2	42	0	0	0
Centros Específicos E. a Distancia	0	0	0	0	0	0	0	0	0	0	6	3	4
Escuelas de Arte	0	0	0	0	54	1	0	0	1	0	0	0	0
Centros de Adultos	0	0	0	0	0	33	0	0	0	0	11	8	6
CENTROS PRIVADOS													
TOTAL	7.793	3.519	409	3.209	1.496	347	775	682	8	82	2	51	87
Centros de E. Infantil	4.452	0	0	0	0	0	0	0	0	0	0	0	0
Centros de E. Primaria	440	464	16	0	0	1	0	0	1	0	0	0	0
Centros de E. Primaria y ESO	1.542	1.609	64	1.610	0	48	0	0	0	0	0	0	0
Centros de ESO y/o Bachillerato y/o FP	2	0	9	157	161	162	510	495	3	33	1	42	60
Centros de E. Primaria, ESO y Bachiller. y/o FP	1.357	1.446	43	1.441	1.335	127	265	186	1	11	0	4	15
Centros Específicos E. Especial	0	0	277	1	0	8	0	1	3	37	0	0	0
Centros Específicos E. a Distancia	0	0	0	0	0	0	0	0	0	0	1	5	12
Escuelas de Arte	0	0	0	0	0	0	0	0	0	0	0	0	0
Centros de Adultos	0	0	0	0	0	1	0	0	0	1	0	0	0

(1) Se consideran centros específicos de E. Especial y unidades sustitutorias en centros ordinarios.

(2) Se incluyen centros docentes exclusivamente.

**B1.5. Centros, profesores, unidades/grupos, alumnado y ratios, por tipo de centro y titularidad.
Enseñanzas de Régimen General no universitarias**

	Centros	Profesores (1) (2)	Unidades /Grupos (1)	Alumnos	N.º medio alumnos por unidad	N.º medio profesores por unidad (3)
TODOS LOS CENTROS	28.066	686.827	371.508	7.984.121	21,4	1,71
Públicos	18.979	489.575	254.805	5.385.695	21,1	1,84
Administración Educativa	15.238	463.699	238.868	5.178.225	21,6	1,86
Otros Ministerios/Consejerías	433	3.358	1.724	23.419	13,5	1,77
Administración Local	3.308	22.518	14.213	184.051	12,9	1,41
Privados	9.087	197.252	116.703	2.598.426	22,0	1,44
De ellos, centros extranjeros	184	7.034	2.958	80.834
CENTROS DE E. INFANTIL	8.838	52.960	34.890	445.092	12,8	1,37
Públicos	4.386	30.008	18.863	243.411	12,9	1,47
Administración Educativa	809	7.728	4.598	67.580	14,7	1,58
Otros Ministerios/Consejerías	369	2.268	1.304	14.500	11,1	1,68
Administración Local	3.208	20.012	12.961	161.331	12,4	1,41
Privados	4.452	22.952	16.027	201.681	12,6	1,25
De ellos, centros extranjeros	21	201	100	1.834
CENTROS DE E. PRIMARIA	10.329	232.335	139.648	2.910.403	20,8	1,59
Públicos	9.865	224.247	134.763	2.807.078	20,8	1,59
Administración Educativa	9.836	223.676	134.437	2.799.560	20,8	1,59
Otros Ministerios/Consejerías	5	93	58	1.329	22,9	1,51
Administración Local	24	478	268	6.189	23,1	1,15
Privados	464	8.088	4.885	103.325	20,7	1,46
De ellos, centros extranjeros	40	709	287	7.470
CENTROS DE E. PRIMARIA Y ESO	2.109	67.569	38.593	876.017	22,6	1,52
Públicos	499	12.510	6.799	112.656	16,6	1,73
Administración Educativa	497	12.459	6.775	112.206	16,6	1,73
Otros Ministerios/Consejerías	0	0	0	0	-	-
Administración Local	2	51	24	450	18,8	2,04
Privados	1.610	55.059	31.794	763.361	23,9	1,47
De ellos, centros extranjeros	30	1.010	520	11.639
CENTROS DE ESO Y/O BACHILLERATOS Y/O FP	4.863	233.269	99.229	2.368.500	23,7	2,23
Públicos	4.029	217.955	91.599	2.204.701	23,9	2,29
Administración Educativa	3.927	215.611	90.683	2.183.519	23,9	2,29
Otros Ministerios/Consejerías	59	997	362	7.590	20,6	2,13
Administración Local	43	1.347	554	13.592	24,5	1,54
Privados	834	15.314	7.630	163.799	21,4	1,53
De ellos, centros extranjeros	7	131	48	1.077
CENTROS DE E. PRIMARIA, ESO Y BACH. Y/O FP	1.450	92.698	54.182	1.354.342	24,5	1,47
Públicos	4	372	122	2.797	22,7	2,80
Administración Educativa	4	372	122	2.797	22,7	2,80
Otros Ministerios/Consejerías	0	0	0	0	-	-
Administración Local	0	0	0	0	-	-
Privados	1.446	92.326	54.060	1.351.545	24,5	1,46
De ellos, centros extranjeros	86	4.983	2.003	58.814
CENTROS ESPECÍFICOS DE EDUCACIÓN ESPECIAL	477	7.996	4.966	29.767	6,0	1,50
Públicos	196	4.483	2.659	15.052	5,7	1,63
Administración Educativa	165	3.853	2.253	12.563	5,6	1,65
Otros Ministerios/Consejerías	0	0	0	0	-	-
Administración Local	31	630	406	2.489	6,1	1,25
Privados	281	3.513	2.307	14.715	6,4	1,40
De ellos, centros extranjeros	0	0	0	0

NOTA: Se excluye la información de Centros Específicos de E. a Distancia y el alumnado de Educación a Distancia (en centros de "ESO, Bach y/o FP" y en centros Específicos de E. a Distancia).

(1) No se dispone de información completa de unidades y profesores en centros extranjeros.

(2) No se incluye el profesorado de las Residencias Escolares ni el profesorado de Gabinetes/Centros de Actividades/Apoyo.

(3) Número medio de profesores por unidad basado en equivalentes a tiempo completo.

B1.6. Centros, profesores, unidades/grupos, alumnado y ratios, por tipo de centro. Enseñanzas de Régimen General no universitarias

(continúa)

	ADMINISTRACIÓN EDUCATIVA						RESTO DE CENTROS					
	Centros	Profesores	Unid./Grupos	Alumnos	Alumnos/Unidad	Profes./Unidad (1)	Centros	Profesores	Unid./Grupos	Alumnos	Alumnos/Unidad	Profes./Unidad (1)
TODOS LOS CENTROS (2)												
TOTAL	15.238	463.699	238.868	5.178.225	21,6	1,86	12.828	223.128	132.640	2.805.896	20,9	1,44
Andalucía	3.177	99.507	51.399	1.152.306	22,4	1,87	2.616	32.850	20.388	433.477	20,7	1,34
Aragón	431	13.528	7.101	137.009	19,2	1,77	461	5.894	3.833	73.467	19,1	1,36
Asturias (Principado de)	329	10.083	4.728	91.266	19,1	2,00	173	3.497	2.035	42.346	20,6	1,46
Balears (Illes)	300	10.884	5.108	109.179	21,2	2,04	236	5.574	3.432	66.324	19,3	1,45
Canarias	812	20.794	11.657	251.165	21,5	1,75	298	6.149	3.955	83.134	21,0	1,35
Cantabria	199	6.820	3.113	62.412	19,9	2,06	96	2.391	1.329	27.636	20,6	1,50
Castilla y León	903	24.860	12.066	226.884	18,6	1,92	472	9.533	5.722	121.594	21,1	1,41
Castilla-La Mancha	942	26.209	14.632	284.406	19,4	1,70	557	5.791	3.836	76.649	19,9	1,31
Cataluña	2.323	64.286	33.602	798.686	23,8	1,84	2.317	44.199	23.288	514.505	21,6	1,59
Comunitat Valenciana	1.444	49.232	24.920	554.864	22,2	1,93	1.285	22.942	13.667	301.911	22,1	1,47
Extremadura	604	14.657	8.058	140.544	17,3	1,77	286	2.865	1.976	39.875	20,1	1,21
Galicia	1.093	27.774	13.969	267.718	18,9	1,98	763	11.141	6.580	125.619	18,9	1,45
Madrid (Comunidad de)	1.299	44.836	24.457	596.067	24,2	1,73	2.040	43.532	26.308	551.541	20,9	1,49
Murcia (Región de)	519	17.806	8.583	195.616	22,7	1,95	278	6.789	3.899	67.665	22,4	1,51
Navarra (Comunidad Foral de)	231	6.711	3.408	65.867	19,2	1,92	174	3.378	1.977	43.068	21,7	1,51
País Vasco	498	20.008	9.225	178.867	19,3	2,03	660	14.499	9.167	189.643	20,7	1,25
Rioja (La)	91	3.316	1.646	34.158	20,6	1,86	91	1.511	924	19.267	20,7	1,42
Ceuta	23	1.202	606	14.958	24,4	1,96	11	278	165	4.330	26,2	1,45
Melilla	20	1.186	590	16.253	27,4	1,95	14	315	159	3.845	24,2	1,86
CENTROS DE E. INFANTIL (3) (4)												
TOTAL	809	7.728	4.598	67.580	14,7	1,58	8.029	45.232	30.292	377.512	12,5	1,34
Andalucía	261	2.806	1.649	25.074	15,2	1,59	1.872	9.356	6.612	86.588	13,1	1,22
Aragón	12	123	72	1.001	13,9	1,52	333	1.106	967	10.669	11,0	1,08
Asturias (Principado de)	9	108	64	1.288	20,1	1,59	77	641	326	4.140	12,7	1,58
Balears (Illes)	5	30	24	412	17,2	1,13	114	736	850	6.585	7,7	0,78
Canarias	8	42	25	449	18,0	1,64	138	820	573	6.876	12,0	1,26
Cantabria	11	68	35	544	15,5	1,83	22	121	76	922	12,1	1,35
Castilla y León	3	29	16	268	16,8	1,56	231	1.175	829	10.560	12,7	1,20
Castilla-La Mancha	39	323	250	3.082	12,3	1,25	409	1.604	1.263	14.803	11,7	1,09
Cataluña	43	425	288	3.375	11,7	1,36	1.436	9.728	5.535	70.774	12,8	1,59
Comunitat Valenciana	49	438	292	5.306	18,2	1,45	767	4.155	3.049	39.338	12,9	1,22
Extremadura	55	446	319	4.054	12,7	1,33	191	491	364	3.978	10,9	1,18
Galicia	128	541	341	5.085	14,9	1,58	480	3.198	1.896	25.445	13,4	1,47
Madrid (Comunidad de)	165	2.141	1.109	15.786	14,2	1,80	1.300	8.524	5.525	69.223	12,5	1,43
Murcia (Región de)	10	80	41	864	21,1	1,70	136	872	594	7.675	12,9	1,33
Navarra (Comunidad Foral de)	0	0	0	0	-	-	103	580	424	4.769	11,2	1,24
País Vasco	5	58	27	437	16,2	1,83	343	1.605	1.115	11.398	10,2	1,39
Rioja (La)	6	70	46	555	12,1	1,35	62	332	213	2.477	11,6	1,35
Ceuta	0	0	0	0	-	-	5	47	29	442	15,2	1,36
Melilla	0	0	0	0	-	-	10	141	52	850	16,3	2,57
CENTROS DE E. PRIMARIA												
TOTAL	9.836	223.676	134.437	2.799.560	20,8	1,59	493	8.659	5.211	110.843	20,9	1,44
Andalucía	1.746	45.000	27.862	605.824	21,7	1,55	92	1.361	785	17.230	21,0	1,51
Aragón	287	6.776	3.974	76.559	19,3	1,59	8	135	96	1.846	19,2	1,23
Asturias (Principado de)	222	4.549	2.546	47.559	18,7	1,67	1	7	5	75	15,0	1,30
Balears (Illes)	216	5.409	2.915	64.092	22,0	1,80	12	254	133	2.865	21,5	1,77
Canarias	571	9.268	6.117	124.932	20,4	1,50	18	292	192	3.558	18,5	1,36
Cantabria	133	3.322	1.825	35.357	19,4	1,73	10	130	80	1.278	16,0	1,39
Castilla y León	631	12.086	6.813	117.896	17,3	1,62	13	179	115	2.104	18,3	1,32
Castilla-La Mancha	645	13.858	8.114	155.856	19,2	1,63	15	216	150	3.335	22,2	1,33
Cataluña	1.676	34.087	21.147	468.025	22,1	1,56	129	2.590	1.461	33.290	21,9	1,43
Comunitat Valenciana	992	23.438	14.433	302.658	21,0	1,58	40	788	487	10.697	22,0	1,52
Extremadura	405	6.997	4.270	73.292	17,2	1,59	6	58	37	581	15,7	1,32
Galicia	612	11.188	6.615	123.314	18,6	1,69	25	371	249	5.026	20,2	1,32
Madrid (Comunidad de)	761	21.612	13.663	320.567	23,5	1,48	78	1.349	856	17.430	20,4	1,44
Murcia (Región de)	382	9.710	5.139	108.429	21,1	1,78	5	75	45	752	16,7	1,50
Navarra (Comunidad Foral de)	158	3.407	1.993	36.245	18,2	1,66	23	428	249	5.103	20,5	1,46
País Vasco	317	10.228	5.522	103.897	18,8	1,72	13	295	193	3.778	19,6	1,28
Rioja (La)	54	1.549	846	17.543	20,7	1,72	3	50	27	641	23,7	1,61
Ceuta	16	601	326	8.568	26,3	1,82	0	0	0	0	-	-
Melilla	12	591	317	8.947	28,2	1,83	2	81	51	1.254	24,6	1,48

NOTA: Se excluye la información de Centros Específicos de E. a Distancia y el alumnado de Educación a Distancia (en centros de "ESO, Bach y/o FP" y en centros Específicos de E. a Distancia).

(1) Número medio de profesores por unidad basado en equivalentes a tiempo completo.

(2) Incluye también los centros específicos de Educación Especial.

(3) En la Comunidad Foral de Navarra, adicionalmente funcionan 10 centros públicos de primer ciclo de Educación Infantil con 778 alumnos en proceso de comprobación de requisitos por parte del Departamento de Educación.

(4) El País Vasco no incluye el profesorado de centros públicos de E. Infantil no gestionados por la AAEE (Aurrekolas).

B1.6. Centros, profesores, unidades/grupos, alumnado y ratios, por tipo de centro. Enseñanzas de Régimen General no universitarias

(conclusión)

	ADMINISTRACIÓN EDUCATIVA						RESTO DE CENTROS					
	Centros	Profesores	Unidad/Grupos	Alumnos	Alumnos/Unidad	Profes./Unidad (1)	Centros	Profesores	Unidad/Grupos	Alumnos	Alumnos/Unidad	Profes./Unidad (1)
CENTROS DE E. PRIMARIA Y ESO												
TOTAL	497	12.459	6.775	112.206	16,6	1,73	1.612	55.110	31.818	763.811	23,9	1,47
Andalucía	272	4.900	2.961	43.296	14,6	1,56	268	8.204	5.076	127.499	25,0	1,38
Aragón	13	256	147	1.690	11,5	1,62	47	1.656	957	21.832	22,8	1,47
Asturias (Principado de)	14	321	116	1.433	12,4	2,40	35	1.025	592	12.699	21,5	1,44
Balears (Illes)	0	0	0	0	-	-	65	2.309	1.196	27.756	23,2	1,69
Canarias	26	866	451	9.036	20,0	1,87	61	2.034	1.350	31.865	23,6	1,30
Cantabria	1	43	19	386	20,3	2,13	25	882	479	10.629	22,2	1,50
Castilla y León	28	645	338	4.423	13,1	1,71	79	2.561	1.499	33.662	22,5	1,43
Castilla-La Mancha	2	29	19	199	10,5	1,50	67	1.982	1.184	30.028	25,4	1,44
Cataluña	16	667	346	7.518	21,7	1,84	276	9.905	5.316	134.073	24,9	1,57
Comunitat Valenciana	3	106	63	1.437	22,8	1,61	205	6.782	3.494	89.666	25,7	1,66
Extremadura	0	0	0	0	-	-	35	912	615	14.475	23,5	1,22
Galicia	68	2.358	1.137	18.675	16,4	2,06	101	3.125	1.837	39.674	21,6	1,47
Madrid (Comunidad de)	22	1.088	598	13.922	23,3	1,59	155	5.932	3.525	82.419	23,4	1,46
Murcia (Región de)	5	171	82	1.587	19,4	1,86	71	2.815	1.527	37.142	24,3	1,56
Navarra (Comunidad Foral de)	11	280	157	2.510	16,0	1,72	10	376	238	5.450	22,9	1,44
País Vasco	10	530	243	4.478	18,4	2,02	94	3.873	2.491	53.512	21,5	1,27
Rioja (La)	6	199	98	1.616	16,5	1,73	12	507	310	7.555	24,4	1,47
Ceuta	0	0	0	0	-	-	5	186	106	3.035	28,6	1,52
Melilla	0	0	0	0	-	-	1	44	26	840	32,3	1,50
CENTROS DE ESO Y/O BACHILLERATOS Y/O FP												
TOTAL	3.927	215.611	90.683	2.183.519	23,9	2,29	936	17.658	8.546	184.981	21,5	1,56
Andalucía	883	46.489	18.734	477.030	25,5	2,42	139	2.504	1.187	29.186	24,6	1,69
Aragón	111	6.207	2.822	57.246	20,1	2,03	30	581	344	5.701	16,5	1,39
Asturias (Principado de)	79	4.933	1.895	40.543	21,0	2,45	29	305	172	3.091	17,8	1,38
Balears (Illes)	78	5.423	2.158	44.593	20,3	2,38	11	190	101	1.930	18,9	1,43
Canarias	197	10.474	4.969	116.314	23,4	2,06	31	516	260	4.856	18,7	1,49
Cantabria	52	3.333	1.206	25.982	21,2	2,57	17	226	105	1.971	18,5	1,72
Castilla y León	229	11.844	4.751	103.542	21,3	2,36	53	825	405	8.260	20,0	1,63
Castilla-La Mancha	246	11.699	6.071	124.407	20,4	1,82	23	249	145	2.445	16,7	1,33
Cataluña	561	28.431	11.421	316.461	27,7	2,39	167	4.392	1.743	45.989	26,4	1,77
Comunitat Valenciana	373	24.597	9.754	243.077	24,9	2,48	97	1.474	854	17.898	20,9	1,40
Extremadura	137	7.094	3.399	62.817	18,1	2,03	19	171	126	1.730	13,5	0,96
Galicia	272	13.469	5.741	120.146	20,3	2,34	69	849	419	8.374	19,7	1,54
Madrid (Comunidad de)	334	19.402	8.776	243.740	27,2	2,10	108	2.497	1.147	22.913	19,7	1,63
Murcia (Región de)	114	7.623	3.252	84.042	25,5	2,20	23	332	177	3.544	19,7	1,36
Navarra (Comunidad Foral de)	60	2.963	1.226	26.971	21,6	2,36	18	460	201	4.681	23,2	1,90
País Vasco	164	9.058	3.371	68.847	20,2	2,53	98	2.031	1.128	21.859	19,3	1,28
Rioja (La)	24	1.442	624	14.305	22,5	2,13	4	56	32	553	16,9	1,31
Ceuta	6	565	258	6.266	23,7	2,16	0	0	0	0	-	-
Melilla	7	565	255	7.190	28,0	2,12	0	0	0	0	-	-
CENTROS DE E. PRIMARIA, ESO Y BACH. Y/O FP												
TOTAL	4	372	122	2.797	22,7	2,80	1.446	92.326	54.060	1.351.545	24,5	1,46
Andalucía	0	0	0	0	-	-	202	10.891	6.349	170.769	25,3	1,33
Aragón	0	0	0	0	-	-	35	2.309	1.396	32.969	23,5	1,48
Asturias (Principado de)	0	0	0	0	-	-	25	1.436	894	22.027	24,3	1,44
Balears (Illes)	0	0	0	0	-	-	28	1.943	1.064	26.779	25,0	1,68
Canarias	0	0	0	0	-	-	40	2.369	1.498	35.493	23,7	1,42
Cantabria	0	0	0	0	-	-	16	967	548	12.537	22,4	1,51
Castilla y León	0	0	0	0	-	-	81	4.627	2.793	66.497	23,5	1,42
Castilla-La Mancha	0	0	0	0	-	-	31	1.581	1.006	25.521	25,2	1,38
Cataluña	2	162	52	1.334	25,7	2,88	229	16.447	8.441	224.465	25,5	1,62
Comunitat Valenciana	0	0	0	0	-	-	157	9.588	5.655	143.599	25,4	1,51
Extremadura	0	0	0	0	-	-	23	1.134	768	18.759	24,3	1,24
Galicia	0	0	0	0	-	-	66	3.425	2.054	46.614	22,3	1,41
Madrid (Comunidad de)	1	94	18	292	15,9	4,86	347	24.244	14.711	355.995	24,1	1,50
Murcia (Región de)	0	0	0	0	-	-	39	2.639	1.524	38.342	24,9	1,54
Navarra (Comunidad Foral de)	0	0	0	0	-	-	17	1.509	832	22.895	27,3	1,62
País Vasco	1	116	52	1.171	22,5	2,00	99	6.570	4.135	98.559	23,7	1,20
Rioja (La)	0	0	0	0	-	-	9	553	332	7.971	23,7	1,42
Ceuta	0	0	0	0	-	-	1	45	30	853	28,4	1,27
Melilla	0	0	0	0	-	-	1	49	30	901	30,0	1,62

(1) Número medio de profesores por unidad basado en equivalentes a tiempo completo.

**B1.7. Distribución porcentual de los centros según tamaño del centro (número de alumnos) por titularidad.
Enseñanzas de Régimen General no universitarias**

	Total centros	Distribución porcentual							Más de 1.000
		25 o menos	26-100	101-200	201-300	301-500	501-700	701-1.000	
TODOS LOS CENTROS									
TOTAL	28.066	11,0	28,8	12,8	10,0	18,7	8,7	5,9	4,0
Andalucía	5.793	9,0	31,4	13,3	10,1	16,8	9,9	6,1	3,3
Aragón	892	22,8	28,3	12,1	7,1	12,6	9,9	3,8	3,6
Asturias (Principado de)	502	7,8	29,1	16,3	11,6	19,5	7,6	5,0	3,2
Balears (Illes)	536	4,5	22,4	10,6	16,0	28,0	7,6	6,9	3,9
Canarias	1.110	13,2	19,5	16,2	10,5	19,7	10,4	6,2	4,3
Cantabria	295	8,8	17,6	14,6	15,3	23,7	11,5	4,4	4,1
Castilla y León	1.375	10,3	30,7	16,9	9,7	16,2	7,9	5,1	3,1
Castilla-La Mancha	1.499	13,3	27,8	15,3	11,5	16,4	7,9	4,9	2,9
Cataluña	4.640	10,6	30,3	8,9	11,3	23,4	7,1	4,9	3,5
Comunitat Valenciana	2.729	7,1	27,6	13,2	9,5	23,4	8,5	6,5	4,2
Extremadura	890	21,1	28,7	16,0	8,4	14,0	6,5	3,1	2,1
Galicia	1.856	12,9	33,7	15,6	11,2	14,9	7,0	2,7	1,9
Madrid (Comunidad de)	3.339	10,5	29,7	11,7	6,1	16,6	9,6	8,5	7,3
Murcia (Región de)	797	4,9	20,7	14,3	14,1	21,5	10,9	8,0	5,6
Navarra (Comunidad Foral de)	405	13,8	31,6	11,9	10,4	15,6	6,9	4,9	4,9
País Vasco	1.158	17,7	21,2	10,6	9,6	17,3	10,1	8,7	4,8
Rioja (La)	182	10,4	30,8	10,4	11,0	17,0	9,3	6,0	4,9
Ceuta	34	0,0	11,8	8,8	5,9	8,8	26,5	26,5	11,8
Melilla	34	0,0	20,6	14,7	2,9	0,0	11,8	32,4	17,6
CENTROS PÚBLICOS									
TOTAL	18.979	9,6	23,4	15,7	11,8	22,2	9,5	5,4	2,6
Andalucía	3.689	5,1	20,3	16,8	13,4	21,5	12,3	7,3	3,3
Aragón	627	23,8	23,0	15,5	7,3	14,5	9,9	3,5	2,6
Asturias (Principado de)	396	7,6	31,6	16,7	10,6	21,0	7,1	3,8	1,8
Balears (Illes)	365	3,8	21,4	11,0	18,1	27,9	9,6	6,0	2,2
Canarias	851	13,6	14,1	18,9	11,0	22,1	10,6	6,6	3,1
Cantabria	209	7,7	16,3	14,8	14,4	28,2	12,0	4,3	2,4
Castilla y León	1.080	10,6	32,4	19,4	10,0	15,7	6,8	3,1	1,9
Castilla-La Mancha	1.185	11,2	24,6	18,4	13,0	16,7	8,9	4,4	2,9
Cataluña	3.268	10,6	28,0	9,9	12,3	27,5	7,0	3,2	1,5
Comunitat Valenciana	1.693	4,8	18,0	16,6	12,7	28,8	9,9	6,1	3,1
Extremadura	783	22,2	29,0	17,2	8,3	13,9	5,6	2,3	1,4
Galicia	1.339	11,7	30,4	19,3	11,3	16,6	6,8	2,5	1,3
Madrid (Comunidad de)	1.665	3,8	18,1	16,1	8,0	26,4	13,0	10,3	4,3
Murcia (Región de)	585	3,2	17,4	17,8	16,8	22,7	10,6	7,2	4,3
Navarra (Comunidad Foral de)	314	14,3	34,1	11,1	9,6	17,8	7,0	3,5	2,5
País Vasco	766	22,1	19,7	12,5	11,0	19,5	8,7	5,5	1,0
Rioja (La)	115	8,7	21,7	13,9	13,9	22,6	10,4	3,5	5,2
Ceuta	25	0,0	4,0	12,0	8,0	4,0	36,0	20,0	16,0
Melilla	24	0,0	0,0	20,8	4,2	0,0	16,7	37,5	20,8
CENTROS PRIVADOS									
TOTAL	9.087	13,9	40,1	7,0	6,4	11,4	7,2	7,0	6,9
Andalucía	2.104	15,8	50,9	7,1	4,3	8,6	5,8	4,0	3,5
Aragón	265	20,4	40,8	4,2	6,4	7,9	9,8	4,5	6,0
Asturias (Principado de)	106	8,5	19,8	15,1	15,1	14,2	9,4	9,4	8,5
Balears (Illes)	171	5,8	24,6	9,9	11,7	28,1	3,5	8,8	7,6
Canarias	259	12,0	37,1	7,3	8,5	12,0	9,7	5,0	8,5
Cantabria	86	11,6	20,9	14,0	17,4	12,8	10,5	4,7	8,1
Castilla y León	295	9,2	24,4	7,8	8,8	18,0	12,2	12,2	7,5
Castilla-La Mancha	314	21,0	39,8	3,5	6,1	15,3	4,5	7,0	2,9
Cataluña	1.372	10,8	35,6	6,3	8,8	13,8	7,5	9,0	8,2
Comunitat Valenciana	1.036	11,0	43,2	7,6	4,2	14,7	6,3	7,0	6,0
Extremadura	107	13,1	26,2	6,5	9,3	15,0	13,1	9,3	7,5
Galicia	517	16,1	42,2	6,0	11,0	10,4	7,5	3,3	3,5
Madrid (Comunidad de)	1.674	17,3	41,2	7,2	4,3	6,8	6,1	6,8	10,4
Murcia (Región de)	212	9,4	29,7	4,7	6,6	17,9	11,8	10,4	9,4
Navarra (Comunidad Foral de)	91	12,1	23,1	14,3	13,2	7,7	6,6	9,9	13,2
País Vasco	392	9,0	24,2	6,9	6,9	13,1	12,9	14,9	12,1
Rioja (La)	67	13,4	46,3	4,5	6,0	7,5	7,5	10,4	4,5
Ceuta	9	0,0	33,3	0,0	0,0	22,2	0,0	44,4	0,0
Melilla	10	0,0	70,0	0,0	0,0	0,0	0,0	20,0	10,0

NOTA: Se excluye la información de Centros Específicos de E. a Distancia y el alumnado de Educación a Distancia (en centros de "ESO, Bach y/o FP" y en centros Específicos de E. a Distancia).

B1.8. Distribución porcentual de los centros según número de unidades/grupos, por tipo de centro. Enseñanzas de Régimen General no universitarias

(continúa)

	Total centros	Distribución porcentual										
		1	2-3	4-5	6-11	12-17	18-23	24-29	30-35	36-41	42-47	48 y más
CENTROS DE E. INFANTIL												
TOTAL	8.838	9,1	45,6	23,3	20,7	1,1	0,1	0,0	0,0	0,0	0,0	0,0
Andalucía	2.133	4,5	53,2	19,5	21,9	0,7	0,1	0,0	0,0	0,0	0,0	0,0
Aragón	345	29,3	42,9	14,8	12,5	0,3	0,0	0,0	0,3	0,0	0,0	0,0
Asturias (Principado de)	86	2,3	45,3	22,1	26,7	3,5	0,0	0,0	0,0	0,0	0,0	0,0
Balears (Illes)	119	2,5	24,4	27,7	33,6	6,7	1,7	0,8	0,0	0,8	0,0	1,7
Canarias	146	4,8	43,8	31,5	19,9	0,0	0,0	0,0	0,0	0,0	0,0	0,0
Cantabria	33	24,2	48,5	12,1	9,1	6,1	0,0	0,0	0,0	0,0	0,0	0,0
Castilla y León	234	16,2	40,2	23,5	20,1	0,0	0,0	0,0	0,0	0,0	0,0	0,0
Castilla-La Mancha	448	12,7	51,8	20,8	14,7	0,0	0,0	0,0	0,0	0,0	0,0	0,0
Cataluña	1.479	7,6	42,6	28,8	21,0	0,0	0,0	0,1	0,0	0,0	0,0	0,0
Comunitat Valenciana	816	2,5	46,3	31,4	19,2	0,4	0,1	0,0	0,1	0,0	0,0	0,0
Extremadura	246	37,4	38,2	11,8	12,2	0,4	0,0	0,0	0,0	0,0	0,0	0,0
Galicia	608	18,6	39,1	22,9	18,1	1,3	0,0	0,0	0,0	0,0	0,0	0,0
Madrid (Comunidad de)	1.465	4,2	44,3	22,5	25,5	3,3	0,2	0,1	0,0	0,0	0,0	0,0
Murcia (Región de)	146	3,4	39,0	30,1	27,4	0,0	0,0	0,0	0,0	0,0	0,0	0,0
Navarra (Comunidad Foral de)	103	14,6	34,0	26,2	23,3	1,9	0,0	0,0	0,0	0,0	0,0	0,0
País Vasco	348	20,4	44,3	21,0	13,2	1,1	0,0	0,0	0,0	0,0	0,0	0,0
Rioja (La)	68	5,9	52,9	23,5	17,6	0,0	0,0	0,0	0,0	0,0	0,0	0,0
Ceuta	5	0,0	40,0	20,0	40,0	0,0	0,0	0,0	0,0	0,0	0,0	0,0
Melilla	10	10,0	20,0	20,0	50,0	0,0	0,0	0,0	0,0	0,0	0,0	0,0
CENTROS DE E. PRIMARIA												
TOTAL	10.329	1,9	6,1	5,6	34,5	15,6	27,3	6,8	1,5	0,5	0,1	0,0
Andalucía	1.838	0,8	3,0	2,6	31,3	17,7	29,0	12,4	2,6	0,8	0,0	0,0
Aragón	295	1,0	9,8	4,4	32,2	16,9	22,0	11,2	2,0	0,3	0,0	0,0
Asturias (Principado de)	223	3,6	8,5	13,9	28,3	18,8	21,5	4,9	0,4	0,0	0,0	0,0
Balears (Illes)	228	0,0	1,8	4,8	42,5	14,0	33,3	3,5	0,0	0,0	0,0	0,0
Canarias	589	10,9	13,6	5,3	30,7	16,5	17,3	4,2	1,4	0,2	0,0	0,0
Cantabria	143	2,8	6,3	8,4	35,7	12,6	27,3	3,5	2,8	0,7	0,0	0,0
Castilla y León	644	1,9	10,4	14,0	39,4	11,3	16,9	5,6	0,3	0,0	0,0	0,2
Castilla-La Mancha	660	0,3	5,5	5,5	43,0	19,2	20,9	4,8	0,8	0,0	0,0	0,0
Cataluña	1.805	2,6	8,7	5,1	33,0	15,5	32,5	2,7	0,0	0,0	0,0	0,0
Comunitat Valenciana	1.032	0,1	3,5	1,9	38,4	12,3	35,3	7,8	0,3	0,5	0,0	0,0
Extremadura	411	1,9	9,5	11,2	45,0	13,6	15,1	3,4	0,2	0,0	0,0	0,0
Galicia	637	3,3	8,0	11,3	44,0	12,2	16,0	4,6	0,2	0,2	0,3	0,0
Madrid (Comunidad de)	839	0,0	0,7	0,8	23,4	17,5	42,0	10,6	3,7	1,2	0,0	0,1
Murcia (Región de)	387	0,3	4,7	3,9	41,1	18,9	23,5	5,7	1,8	0,3	0,0	0,0
Navarra (Comunidad Foral de)	181	5,5	10,5	13,8	24,9	17,7	16,6	5,5	2,2	2,8	0,0	0,6
País Vasco	330	0,0	2,4	7,9	25,5	15,2	28,8	7,3	8,2	3,3	1,2	0,3
Rioja (La)	57	0,0	0,0	0,0	36,8	17,5	36,8	7,0	1,8	0,0	0,0	0,0
Ceuta	16	0,0	0,0	0,0	18,8	0,0	50,0	18,8	12,5	0,0	0,0	0,0
Melilla	14	0,0	0,0	0,0	14,3	0,0	14,3	42,9	7,1	14,3	7,1	0,0
CENTROS DE E. PRIMARIA Y ESO												
TOTAL	2.109	0,0	0,1	0,9	14,5	44,8	8,4	23,1	3,9	2,6	0,8	1,0
Andalucía	540	0,0	0,4	2,0	36,5	35,4	7,3	15,3	1,1	1,7	0,2	0,2
Aragón	60	0,0	0,0	1,7	15,0	45,0	5,0	26,7	0,0	5,0	0,0	1,7
Asturias (Principado de)	49	0,0	2,0	2,0	24,5	51,0	0,0	16,3	2,0	2,0	0,0	0,0
Balears (Illes)	65	0,0	0,0	0,0	3,1	64,6	10,8	15,4	0,0	1,5	1,5	3,1
Canarias	87	0,0	0,0	0,0	8,0	46,0	8,0	21,8	4,6	8,0	0,0	3,4
Cantabria	26	0,0	0,0	0,0	7,7	38,5	23,1	26,9	0,0	3,8	0,0	0,0
Castilla y León	107	0,0	0,0	1,9	16,8	46,7	7,5	20,6	4,7	0,9	0,9	0,0
Castilla-La Mancha	69	0,0	0,0	0,0	2,9	65,2	0,0	31,9	0,0	0,0	0,0	0,0
Cataluña	292	0,0	0,0	0,3	2,4	52,6	5,5	32,5	2,8	2,4	0,7	0,7
Comunitat Valenciana	208	0,0	0,0	0,0	7,2	60,6	7,2	21,6	2,4	0,5	0,0	0,5
Extremadura	35	0,0	0,0	0,0	2,9	62,9	0,0	34,3	0,0	0,0	0,0	0,0
Galicia	169	0,0	0,0	0,0	11,2	50,9	10,7	23,7	1,8	1,8	0,0	0,0
Madrid (Comunidad de)	177	0,0	0,0	0,6	2,3	34,5	15,3	26,6	9,6	5,1	3,4	2,8
Murcia (Región de)	76	0,0	0,0	0,0	1,3	44,7	10,5	30,3	7,9	2,6	0,0	2,6
Navarra (Comunidad Foral de)	21	0,0	0,0	4,8	28,6	14,3	14,3	28,6	0,0	9,5	0,0	0,0
País Vasco	104	0,0	0,0	0,0	1,9	21,2	15,4	25,0	25,0	3,8	5,8	1,9
Rioja (La)	18	0,0	0,0	0,0	11,1	33,3	16,7	16,7	0,0	16,7	0,0	5,6
Ceuta	5	0,0	0,0	0,0	0,0	40,0	0,0	60,0	0,0	0,0	0,0	0,0
Melilla	1	0,0	0,0	0,0	0,0	0,0	0,0	100,0	0,0	0,0	0,0	0,0

NOTA: Se excluye la información de Centros Específicos de E. a Distancia.

B1.8. Distribución porcentual de los centros según número de unidades/grupos, por tipo de centro. Enseñanzas de Régimen General no universitarias

(conclusión)

Total centros	Distribución porcentual											
	1	2-3	4-5	6-11	12-17	18-23	24-29	30-35	36-41	42-47	48 y más	
CENTROS DE ESO Y/O BACHILLERATOS Y/O FP												
TOTAL	4.863	0,9	4,0	6,0	16,9	17,3	18,5	14,7	9,9	5,2	3,2	3,4
Andalucía	1.022	0,8	3,5	4,5	22,3	15,1	17,9	15,4	11,0	5,2	2,9	1,4
Aragón	141	0,7	1,4	13,5	13,5	9,2	18,4	14,2	7,8	9,9	5,0	6,4
Asturias (Principado de)	108	1,9	6,5	8,4	13,1	19,6	16,8	15,0	9,3	3,7	1,9	3,7
Balears (Illes)	89	3,4	3,4	2,2	12,4	9,0	18,0	15,7	9,0	10,1	11,2	5,6
Canarias	228	0,9	2,6	1,8	11,8	17,1	22,4	18,4	11,0	6,1	5,3	2,6
Cantabria	69	2,9	8,7	8,7	10,1	10,1	23,2	15,9	13,0	4,3	1,4	1,4
Castilla y León	282	0,0	3,9	7,1	20,9	22,7	14,2	14,2	9,2	3,9	1,8	2,1
Castilla-La Mancha	269	0,0	3,3	5,9	18,2	13,4	15,6	13,8	11,9	5,2	4,1	8,6
Cataluña	728	1,7	4,6	6,7	15,1	25,1	22,2	10,7	6,9	2,8	1,5	2,8
Comunitat Valenciana	470	0,4	3,4	7,0	11,9	17,4	18,7	13,0	12,8	6,8	2,3	6,2
Extremadura	156	0,0	4,5	5,1	14,7	10,9	19,9	16,0	12,8	6,4	5,8	3,8
Galicia	341	0,6	5,3	5,6	20,1	20,1	19,8	14,8	6,8	2,7	2,1	2,1
Madrid (Comunidad de)	442	1,1	3,8	5,0	12,4	14,5	17,2	20,1	11,8	6,6	4,1	3,4
Murcia (Región de)	137	0,7	2,2	4,4	12,4	10,9	12,4	22,6	16,1	6,6	5,8	5,8
Navarra (Comunidad Foral de)	78	0,0	2,6	10,3	21,8	16,7	17,9	15,4	3,8	5,1	5,1	1,3
País Vasco	262	2,3	5,7	9,6	21,1	21,1	16,9	10,3	4,2	5,4	1,1	2,3
Rioja (La)	28	0,0	10,7	3,6	14,3	10,7	17,9	10,7	10,7	7,1	0,0	14,3
Ceuta	6	0,0	0,0	0,0	0,0	0,0	0,0	0,0	0,0	33,3	66,7	0,0
Melilla	7	0,0	0,0	0,0	0,0	0,0	14,3	0,0	28,6	14,3	28,6	14,3
CENTROS DE E. PRIMARIA, ESO Y/O BACHILLERATOS Y/O FP												
TOTAL	1.450	0,0	0,0	0,0	0,5	8,6	7,1	11,4	24,3	8,7	17,4	22,0
Andalucía	202	0,0	0,0	0,0	0,6	11,1	6,7	12,2	28,9	8,3	14,4	17,8
Aragón	35	0,0	0,0	0,0	0,0	2,9	8,6	2,9	31,4	8,6	28,6	17,1
Asturias (Principado de)	25	0,0	0,0	0,0	0,0	12,0	8,0	16,0	24,0	0,0	28,0	12,0
Balears (Illes)	28	0,0	0,0	0,0	0,0	17,9	10,7	0,0	25,0	14,3	7,1	25,0
Canarias	40	0,0	0,0	0,0	0,0	5,1	15,4	15,4	20,5	5,1	15,4	23,1
Cantabria	16	0,0	0,0	0,0	0,0	12,5	6,3	6,3	25,0	6,3	37,5	6,3
Castilla y León	81	0,0	0,0	0,0	2,5	11,1	4,9	12,3	27,2	16,0	9,9	16,0
Castilla-La Mancha	31	0,0	0,0	0,0	3,2	12,9	6,5	6,5	35,5	9,7	16,1	9,7
Cataluña	231	0,0	0,0	0,0	0,0	7,2	6,8	12,7	24,9	7,7	20,4	20,4
Comunitat Valenciana	157	0,0	0,0	0,0	1,3	8,3	11,5	11,5	20,4	12,7	20,4	14,0
Extremadura	23	0,0	0,0	0,0	0,0	4,3	13,0	13,0	30,4	8,7	26,1	4,3
Galicia	66	0,0	0,0	0,0	0,0	19,7	13,6	12,1	24,2	0,0	19,7	10,6
Madrid (Comunidad de)	348	0,0	0,0	0,0	0,3	7,2	4,3	12,4	18,1	8,3	18,4	31,0
Murcia (Región de)	39	0,0	0,0	0,0	0,0	5,1	5,1	15,4	28,2	10,3	12,8	23,1
Navarra (Comunidad Foral de)	17	0,0	0,0	0,0	0,0	0,0	0,0	0,0	29,4	0,0	23,5	47,1
País Vasco	100	0,0	0,0	0,0	0,0	6,0	5,0	8,0	27,0	10,0	7,0	37,0
Rioja (La)	9	0,0	0,0	0,0	0,0	0,0	0,0	22,2	55,6	0,0	11,1	11,1
Ceuta	1	0,0	0,0	0,0	0,0	0,0	0,0	0,0	100,0	0,0	0,0	0,0
Melilla	1	0,0	0,0	0,0	0,0	0,0	0,0	0,0	100,0	0,0	0,0	0,0
CENTROS ESPECÍFICOS DE EDUCACIÓN ESPECIAL												
TOTAL	477	3,1	9,0	13,4	38,4	22,6	8,2	3,6	1,3	0,4	0,0	0,0
Andalucía	58	5,2	10,3	22,4	25,9	22,4	10,3	3,4	0,0	0,0	0,0	0,0
Aragón	16	0,0	0,0	25,0	37,5	31,3	6,3	0,0	0,0	0,0	0,0	0,0
Asturias (Principado de)	11	0,0	0,0	18,2	45,5	9,1	9,1	0,0	18,2	0,0	0,0	0,0
Balears (Illes)	7	0,0	0,0	14,3	28,6	28,6	14,3	14,3	0,0	0,0	0,0	0,0
Canarias	20	0,0	35,0	15,0	25,0	10,0	10,0	5,0	0,0	0,0	0,0	0,0
Cantabria	8	0,0	12,5	25,0	25,0	37,5	0,0	0,0	0,0	0,0	0,0	0,0
Castilla y León	27	7,4	18,5	11,1	29,6	25,9	7,4	0,0	0,0	0,0	0,0	0,0
Castilla-La Mancha	22	4,5	9,1	4,5	45,5	4,5	22,7	4,5	4,5	0,0	0,0	0,0
Cataluña	105	1,0	1,0	11,4	49,5	23,8	6,7	5,7	1,0	0,0	0,0	0,0
Comunitat Valenciana	46	0,0	6,5	13,0	45,7	19,6	10,9	2,2	0,0	2,2	0,0	0,0
Extremadura	19	10,5	10,5	10,5	52,6	15,8	0,0	0,0	0,0	0,0	0,0	0,0
Galicia	35	5,7	22,9	5,7	48,6	14,3	0,0	2,9	0,0	0,0	0,0	0,0
Madrid (Comunidad de)	68	2,9	5,9	7,4	35,3	32,4	7,4	5,9	1,5	1,5	0,0	0,0
Murcia (Región de)	12	8,3	8,3	33,3	8,3	41,7	0,0	0,0	0,0	0,0	0,0	0,0
Navarra (Comunidad Foral de)	5	0,0	0,0	20,0	20,0	40,0	20,0	0,0	0,0	0,0	0,0	0,0
País Vasco	14	7,1	21,4	21,4	21,4	21,4	7,1	0,0	0,0	0,0	0,0	0,0
Rioja (La)	2	0,0	0,0	0,0	50,0	0,0	0,0	0,0	50,0	0,0	0,0	0,0
Ceuta	1	0,0	0,0	0,0	0,0	0,0	100,0	0,0	0,0	0,0	0,0	0,0
Melilla	1	0,0	0,0	0,0	0,0	0,0	100,0	0,0	0,0	0,0	0,0	0,0

B1.9. Centros docentes por tipo de centro y tamaño de municipio. Enseñanzas de Régimen General no universitarias

	Total centros	Centros E. Infantil	Centros E. Primaria	Centros E. Primaria y ESO	Centros ESO y/o Bachilleratos y/o FP	Centros E. Primaria, ESO y Bach./FP	Centros Específicos E. Especial
NÚMERO DE CENTROS POR TAMAÑO DE MUNICIPIO							
TODOS LOS CENTROS	28.066	8.838	10.329	2.109	4.863	1.450	477
Hasta 1.000 habitantes	2.064	522	1.307	133	78	13	11
De 1.001 a 2.000 habitantes	1.634	530	801	141	145	9	8
De 2.001 a 5.000 habitantes	2.656	872	1.083	148	512	32	9
De 5.001 a 10.000 habitantes	2.578	774	986	153	588	54	23
De 10.001 a 25.000 habitantes	4.000	1.192	1.503	326	777	148	54
De 25.001 a 100.000 habitantes	5.987	1.829	2.091	475	1.116	341	135
De 100.001 a 500.000 habitantes	5.398	1.604	1.693	449	1.057	464	131
Más de 500.000 habitantes	3.749	1.515	865	284	590	389	106
CENTROS PÚBLICOS	18.979	4.386	9.865	499	4.029	4	196
Hasta 1.000 habitantes	1.997	497	1.302	123	69	1	5
De 1.001 a 2.000 habitantes	1.571	507	794	132	137	0	1
De 2.001 a 5.000 habitantes	2.402	753	1.055	103	490	0	1
De 5.001 a 10.000 habitantes	2.058	539	941	27	544	0	7
De 10.001 a 25.000 habitantes	2.799	574	1.450	40	710	1	24
De 25.001 a 100.000 habitantes	3.742	681	1.994	33	960	0	74
De 100.001 a 500.000 habitantes	2.950	525	1.576	32	761	0	56
Más de 500.000 habitantes	1.460	310	753	9	358	2	28
CENTROS PRIVADOS	9.087	4.452	464	1.610	834	1.446	281
Hasta 1.000 habitantes	67	25	5	10	9	12	6
De 1.001 a 2.000 habitantes	63	23	7	9	8	9	7
De 2.001 a 5.000 habitantes	254	119	28	45	22	32	8
De 5.001 a 10.000 habitantes	520	235	45	126	44	54	16
De 10.001 a 25.000 habitantes	1.201	618	53	286	67	147	30
De 25.001 a 100.000 habitantes	2.245	1.148	97	442	156	341	61
De 100.001 a 500.000 habitantes	2.448	1.079	117	417	296	464	75
Más de 500.000 habitantes	2.289	1.205	112	275	232	387	78
DISTRIBUCIÓN PORCENTUAL DE LOS CENTROS POR TAMAÑO DE MUNICIPIO							
TODOS LOS CENTROS	100,0	100,0	100,0	100,0	100,0	100,0	100,0
Hasta 1.000 habitantes	7,4	5,9	12,7	6,3	1,6	0,9	2,3
De 1.001 a 2.000 habitantes	5,8	6,0	7,8	6,7	3,0	0,6	1,7
De 2.001 a 5.000 habitantes	9,5	9,9	10,5	7,0	10,5	2,2	1,9
De 5.001 a 10.000 habitantes	9,2	8,8	9,5	7,3	12,1	3,7	4,8
De 10.001 a 25.000 habitantes	14,3	13,5	14,6	15,5	16,0	10,2	11,3
De 25.001 a 100.000 habitantes	21,3	20,7	20,2	22,5	22,9	23,5	28,3
De 100.001 a 500.000 habitantes	19,2	18,1	16,4	21,3	21,7	32,0	27,5
Más de 500.000 habitantes	13,4	17,1	8,4	13,5	12,1	26,8	22,2
CENTROS PÚBLICOS	100,0	100,0	100,0	100,0	100,0	100,0	100,0
Hasta 1.000 habitantes	10,5	11,3	13,2	24,6	1,7	25,0	2,6
De 1.001 a 2.000 habitantes	8,3	11,6	8,0	26,5	3,4	0,0	0,5
De 2.001 a 5.000 habitantes	12,7	17,2	10,7	20,6	12,2	0,0	0,5
De 5.001 a 10.000 habitantes	10,8	12,3	9,5	5,4	13,5	0,0	3,6
De 10.001 a 25.000 habitantes	14,7	13,1	14,7	8,0	17,6	25,0	12,2
De 25.001 a 100.000 habitantes	19,7	15,5	20,2	6,6	23,8	0,0	37,8
De 100.001 a 500.000 habitantes	15,5	12,0	16,0	6,4	18,9	0,0	28,6
Más de 500.000 habitantes	7,7	7,1	7,6	1,8	8,9	50,0	14,3
CENTROS PRIVADOS	100,0	100,0	100,0	100,0	100,0	100,0	100,0
Hasta 1.000 habitantes	0,7	0,6	1,1	0,6	1,1	0,8	2,1
De 1.001 a 2.000 habitantes	0,7	0,5	1,5	0,6	1,0	0,6	2,5
De 2.001 a 5.000 habitantes	2,8	2,7	6,0	2,8	2,6	2,2	2,8
De 5.001 a 10.000 habitantes	5,7	5,3	9,7	7,8	5,3	3,7	5,7
De 10.001 a 25.000 habitantes	13,2	13,9	11,4	17,8	8,0	10,2	10,7
De 25.001 a 100.000 habitantes	24,7	25,8	20,9	27,5	18,7	23,6	21,7
De 100.001 a 500.000 habitantes	26,9	24,2	25,2	25,9	35,5	32,1	26,7
Más de 500.000 habitantes	25,2	27,1	24,1	17,1	27,8	26,8	27,8

NOTA: Se excluye la información de Centros Específicos de E. a Distancia.

B1.10. Distribución porcentual de los centros por tamaño de municipio y titularidad. Enseñanzas de Régimen General no universitarias

	Centros de E. Infantil y E. Primaria (1)					Resto de centros docentes (2)				
	Hasta 2.000 hab.	De 2.001 a 10.000 hab.	De 10.001 a 25.000 hab.	De 25.001 a 100.000 hab.	Más de 100.000 hab.	Hasta 2.000 hab.	De 2.001 a 10.000 hab.	De 10.001 a 25.000 hab.	De 25.001 a 100.000 hab.	Más de 100.000 hab.
TODOS LOS CENTROS										
TOTAL	16,1	18,9	14,2	20,7	30,1	3,9	17,9	14,4	23,4	40,3
Andalucía	7,0	18,1	19,9	22,0	32,9	1,0	20,0	17,6	20,6	40,8
Aragón	34,0	16,1	11,4	5,7	32,7	7,8	21,9	12,0	9,4	49,0
Asturias (Principado de)	34,6	22,3	4,5	12,0	26,5	13,2	20,8	4,9	18,1	43,1
Balears (Illes)	3,4	18,2	17,2	33,7	27,4	0,0	8,9	14,5	34,7	41,9
Canarias	2,4	16,1	21,9	23,1	36,5	0,0	10,1	18,8	24,0	47,2
Cantabria	15,8	29,7	13,4	16,8	24,3	3,2	20,4	17,2	21,5	37,6
Castilla y León	36,0	21,3	6,7	15,3	20,6	9,7	23,6	5,6	22,1	39,0
Castilla-La Mancha	22,3	29,7	14,5	26,1	7,3	6,5	30,4	17,1	37,9	8,1
Cataluña	16,9	17,8	13,4	21,5	30,5	1,7	15,0	14,4	25,6	43,3
Comunitat Valenciana	9,5	16,1	17,9	29,7	26,8	2,2	13,7	19,2	31,4	33,6
Extremadura	41,8	27,6	5,8	16,9	7,9	9,1	37,9	9,1	26,8	17,2
Galicia	39,6	26,6	7,3	14,6	11,9	17,9	28,5	10,4	21,5	21,7
Madrid (Comunidad de)	2,7	7,9	7,3	19,0	63,1	0,3	4,3	5,7	18,8	70,9
Murcia (Región de)	14,9	21,0	28,4	22,3	13,3	3,2	20,7	28,2	29,8	18,1
Navarra (Comunidad Foral de)	30,5	40,0	12,8	3,0	13,8	7,0	31,0	18,0	5,0	39,0
País Vasco	19,4	20,7	14,6	16,0	29,3	1,9	18,6	22,3	19,7	37,5
Rioja (La)	14,7	26,6	10,5	0,0	48,3	5,1	28,2	20,5	0,0	46,2
Ceuta	0,0	0,0	0,0	100,0	0,0	0,0	0,0	0,0	100,0	0,0
Melilla	0,0	0,0	0,0	100,0	0,0	0,0	0,0	0,0	100,0	0,0
CENTROS PÚBLICOS										
TOTAL	22,7	23,2	14,0	18,4	21,7	5,0	24,6	17,4	24,5	28,5
Andalucía	11,1	24,9	21,2	20,2	22,6	1,4	26,5	20,7	21,6	29,7
Aragón	46,4	20,0	10,7	3,8	19,2	11,6	28,1	16,5	11,6	32,2
Asturias (Principado de)	38,8	21,8	4,5	10,3	24,7	11,9	31,0	8,3	17,9	31,0
Balears (Illes)	4,5	23,1	19,6	34,6	18,2	0,0	13,9	21,5	36,7	27,8
Canarias	3,1	20,0	24,7	24,1	28,1	0,0	13,0	21,9	26,5	38,6
Cantabria	19,4	33,5	14,2	16,8	16,1	3,7	27,8	22,2	24,1	22,2
Castilla y León	42,4	22,3	6,2	13,6	15,5	13,9	31,0	7,5	23,0	24,6
Castilla-La Mancha	28,3	33,1	12,6	20,9	5,1	7,4	35,8	17,9	31,1	7,8
Cataluña	22,8	21,4	13,5	19,1	23,1	2,5	21,5	18,7	26,1	31,1
Comunitat Valenciana	14,8	20,5	17,0	27,6	20,1	2,5	19,8	19,8	34,7	23,3
Extremadura	45,3	28,1	5,0	14,5	7,1	11,4	46,3	9,4	23,5	9,4
Galicia	50,5	27,1	5,2	9,4	7,7	20,7	35,7	11,7	19,3	12,7
Madrid (Comunidad de)	5,1	11,6	7,8	18,8	56,7	0,0	7,1	6,9	20,6	65,4
Murcia (Región de)	18,7	23,5	28,3	20,9	8,5	2,4	23,0	34,1	28,6	11,9
Navarra (Comunidad Foral de)	35,3	41,3	9,5	2,8	11,1	9,7	37,1	17,7	6,5	29,0
País Vasco	25,3	22,9	13,2	13,4	25,3	2,7	20,7	26,1	23,9	26,6
Rioja (La)	22,2	36,7	12,2	0,0	28,9	4,0	40,0	20,0	0,0	36,0
Ceuta	0,0	0,0	0,0	100,0	0,0	0,0	0,0	0,0	100,0	0,0
Melilla	0,0	0,0	0,0	100,0	0,0	0,0	0,0	0,0	100,0	0,0
CENTROS PRIVADOS										
TOTAL	1,2	9,2	14,7	25,9	49,1	2,0	6,9	9,5	21,8	59,8
Andalucía	0,5	7,1	17,9	24,9	49,6	0,0	4,5	10,3	18,2	67,1
Aragón	1,5	6,2	13,4	10,8	68,0	1,4	11,3	4,2	5,6	77,5
Asturias (Principado de)	6,5	26,1	4,3	23,9	39,1	15,0	6,7	0,0	18,3	60,0
Balears (Illes)	0,8	7,1	11,9	31,7	48,4	0,0	0,0	2,2	31,1	66,7
Canarias	0,0	2,7	12,4	19,9	65,1	0,0	1,4	9,6	16,4	72,6
Cantabria	4,3	17,0	10,6	17,0	51,1	2,6	10,3	10,3	17,9	59,0
Castilla y León	2,5	15,9	9,6	24,2	47,8	2,2	10,1	2,2	20,3	65,2
Castilla-La Mancha	0,0	17,3	21,7	45,4	15,7	3,1	9,2	13,8	64,6	9,2
Cataluña	0,2	7,6	13,0	28,2	51,0	0,5	5,4	7,9	24,8	61,4
Comunitat Valenciana	0,5	8,7	19,3	33,2	38,2	1,9	4,5	18,2	26,4	49,1
Extremadura	3,4	22,4	13,8	43,1	17,2	2,0	12,2	8,2	36,7	40,8
Galicia	9,3	25,1	13,1	29,1	23,5	12,0	13,4	7,7	26,1	40,8
Madrid (Comunidad de)	0,0	3,7	6,9	19,3	70,1	0,6	2,2	4,9	17,4	74,9
Murcia (Región de)	3,3	13,3	28,7	26,7	28,0	4,8	16,1	16,1	32,3	30,6
Navarra (Comunidad Foral de)	7,5	34,0	28,3	3,8	26,4	2,6	21,1	18,4	2,6	55,3
País Vasco	2,5	14,5	18,5	23,5	41,0	1,0	16,7	18,8	15,6	47,9
Rioja (La)	1,9	9,4	7,5	0,0	81,1	7,1	7,1	21,4	0,0	64,3
Ceuta	0,0	0,0	0,0	100,0	0,0	0,0	0,0	0,0	100,0	0,0
Melilla	0,0	0,0	0,0	100,0	0,0	0,0	0,0	0,0	100,0	0,0

NOTA: Se excluye la información de Centros Específicos de E. a Distancia.

(1) Se consideran los centros de "E. Infantil", "centros de E. Primaria" y los centros de "E. Primaria y ESO".

(2) Se consideran los centros de "ESO y/o Bachillerato y/o FP", los de "E. Primaria, ESO y Bachillerato/FP" y los "centros Específicos de E. Especial".

**B1.11. Número medio de alumnos y de unidades/grupos por centro, según tipo de centro y tamaño de municipio.
Enseñanzas de Régimen General no universitarias**

	Total de centros	Centros E. Infantil	Centros E. Primaria	Centros E. Primaria y ESO	Centros ESO y/o Bachilleratos y/o FP	Centros E. Primaria, ESO y Bach./FP	Centros Específicos E. Especial
NÚMERO MEDIO DE ALUMNOS POR CENTRO							
TODOS LOS CENTROS							
TOTAL	284	50	282	415	487	934	62
Hasta 1.000 habitantes	60	16	60	136	156	514	39
De 1.001 a 2.000 habitantes	100	20	122	171	174	584	27
De 2.001 a 5.000 habitantes	184	35	236	287	264	775	27
De 5.001 a 10.000 habitantes	269	54	321	368	413	651	56
De 10.001 a 25.000 habitantes	311	57	346	406	520	794	38
De 25.001 a 100.000 habitantes	350	58	364	496	600	910	70
De 100.001 a 500.000 habitantes	356	57	344	494	545	949	67
Más de 500.000 habitantes	335	58	344	513	514	1.065	69
CENTROS PÚBLICOS							
TOTAL	284	55	285	226	547	699	77
Hasta 1.000 habitantes	57	15	60	128	166	1.171	60
De 1.001 a 2.000 habitantes	97	19	122	161	178	-	39
De 2.001 a 5.000 habitantes	182	35	239	264	269	-	15
De 5.001 a 10.000 habitantes	284	61	327	450	427	-	98
De 10.001 a 25.000 habitantes	341	76	349	239	554	292	41
De 25.001 a 100.000 habitantes	389	79	370	367	674	-	78
De 100.001 a 500.000 habitantes	383	80	353	283	682	-	85
Más de 500.000 habitantes	380	92	361	627	685	667	91
CENTROS PRIVADOS							
TOTAL	286	45	223	474	196	935	52
Hasta 1.000 habitantes	152	35	103	237	84	459	21
De 1.001 a 2.000 habitantes	169	31	96	329	107	584	26
De 2.001 a 5.000 habitantes	201	34	137	337	142	775	29
De 5.001 a 10.000 habitantes	208	38	204	350	230	651	38
De 10.001 a 25.000 habitantes	241	40	252	430	164	798	35
De 25.001 a 100.000 habitantes	283	46	238	505	143	910	61
De 100.001 a 500.000 habitantes	323	46	232	510	194	949	53
Más de 500.000 habitantes	306	49	229	509	251	1.067	61
NÚMERO MEDIO DE UNIDADES/GRUPOS POR CENTRO (1)							
TODOS LOS CENTROS							
TOTAL	13,2	3,9	13,5	18,4	20,4	38,2	10,4
Hasta 1.000 habitantes	4,9	1,6	5,3	10,4	8,7	26,2	8,8
De 1.001 a 2.000 habitantes	7,0	2,0	8,7	11,9	9,8	27,2	6,0
De 2.001 a 5.000 habitantes	10,1	3,0	12,8	15,5	13,1	34,8	5,4
De 5.001 a 10.000 habitantes	13,2	4,2	15,5	17,2	18,7	30,8	9,2
De 10.001 a 25.000 habitantes	14,2	4,4	15,8	17,5	21,7	35,9	6,7
De 25.001 a 100.000 habitantes	15,3	4,4	16,1	20,3	24,7	37,6	11,6
De 100.001 a 500.000 habitantes	15,6	4,5	15,5	20,8	22,1	37,9	11,5
Más de 500.000 habitantes	14,5	4,4	15,3	21,3	19,8	41,9	10,5
CENTROS PÚBLICOS							
TOTAL	13,4	4,3	13,7	13,6	22,7	30,5	13,6
Hasta 1.000 habitantes	4,8	1,6	5,3	10,2	9,2	52,0	14,0
De 1.001 a 2.000 habitantes	6,9	2,0	8,8	11,6	10,0	-	9,0
De 2.001 a 5.000 habitantes	10,0	3,1	13,0	15,1	13,3	-	3,0
De 5.001 a 10.000 habitantes	13,9	4,7	15,7	22,2	19,2	-	15,4
De 10.001 a 25.000 habitantes	15,5	5,6	15,9	13,2	23,0	18,0	7,5
De 25.001 a 100.000 habitantes	17,2	5,7	16,3	18,4	27,6	-	13,5
De 100.001 a 500.000 habitantes	16,9	6,0	15,8	15,2	27,1	-	15,5
Más de 500.000 habitantes	16,3	6,4	15,9	26,2	25,6	26,0	14,9
CENTROS PRIVADOS							
TOTAL	12,9	3,6	10,7	19,8	9,2	38,2	8,2
Hasta 1.000 habitantes	8,8	2,7	6,4	12,8	5,2	24,1	4,5
De 1.001 a 2.000 habitantes	9,2	2,6	6,0	15,8	6,3	27,2	5,6
De 2.001 a 5.000 habitantes	10,4	2,8	8,3	16,3	9,0	34,8	5,8
De 5.001 a 10.000 habitantes	10,6	3,1	10,8	16,1	11,7	30,8	6,5
De 10.001 a 25.000 habitantes	11,5	3,2	11,9	18,1	7,9	36,0	6,2
De 25.001 a 100.000 habitantes	12,6	3,6	11,0	20,4	7,1	37,6	9,3
De 100.001 a 500.000 habitantes	14,3	3,7	11,1	21,3	9,1	37,9	8,5
Más de 500.000 habitantes	13,5	3,8	10,6	21,1	10,8	42,0	8,8

NOTA: Se excluye la información de Centros Específicos de E. a Distancia y el alumnado de Educación a Distancia (en centros de "ESO, Bach y/o FP" y en centros Específicos de E. a Distancia).

(1) No se dispone de información completa de unidades en centros extranjeros.

**B1.12. Número medio de profesores y de alumnos por unidad/grupo, según tipo de centro y tamaño de municipio.
Enseñanzas de Régimen General no universitarias**

	Total de centros	Centros E. Infantil	Centros E. Primaria	Centros E. Primaria y ESO	Centros ESO y/o Bachilleratos y/o FP	Centros E. Primaria, ESO y Bach./FP	Centros específicos E. Especial
NÚMERO MEDIO DE PROFESORES POR UNIDAD/GRUPO (1) (2)							
TODOS LOS CENTROS							
TOTAL	1,84	1,52	1,66	1,75	2,35	1,68	1,61
Hasta 1.000 habitantes	1,87	1,54	1,83	2,02	2,53	1,73	1,57
De 1.001 a 2.000 habitantes	1,83	1,46	1,73	1,82	2,68	1,69	1,42
De 2.001 a 5.000 habitantes	1,86	1,49	1,65	1,77	2,48	1,69	1,92
De 5.001 a 10.000 habitantes	1,87	1,51	1,63	1,75	2,39	1,60	1,69
De 10.001 a 25.000 habitantes	1,86	1,51	1,63	1,76	2,39	1,65	1,75
De 25.001 a 100.000 habitantes	1,85	1,53	1,65	1,74	2,31	1,68	1,58
De 100.001 a 500.000 habitantes	1,83	1,50	1,67	1,70	2,30	1,67	1,54
Más de 500.000 habitantes	1,81	1,55	1,65	1,72	2,33	1,71	1,72
CENTROS PÚBLICOS							
TOTAL	1,92	1,59	1,66	1,84	2,38	3,05	1,69
Hasta 1.000 habitantes	1,89	1,51	1,83	2,06	2,58	2,23	1,56
De 1.001 a 2.000 habitantes	1,84	1,45	1,73	1,83	2,70	-	1,89
De 2.001 a 5.000 habitantes	1,88	1,51	1,65	1,75	2,51	-	4,67
De 5.001 a 10.000 habitantes	1,91	1,52	1,63	1,75	2,42	-	1,96
De 10.001 a 25.000 habitantes	1,92	1,57	1,64	1,77	2,40	5,22	1,84
De 25.001 a 100.000 habitantes	1,92	1,61	1,65	1,79	2,31	-	1,65
De 100.001 a 500.000 habitantes	1,95	1,64	1,67	1,92	2,36	-	1,60
Más de 500.000 habitantes	1,95	1,78	1,66	1,71	2,39	3,12	1,79
CENTROS PRIVADOS							
TOTAL	1,69	1,43	1,62	1,73	2,01	1,68	1,53
Hasta 1.000 habitantes	1,67	1,82	1,47	1,63	1,87	1,64	1,59
De 1.001 a 2.000 habitantes	1,70	1,58	1,74	1,76	2,00	1,69	1,31
De 2.001 a 5.000 habitantes	1,67	1,41	1,61	1,80	1,59	1,69	1,74
De 5.001 a 10.000 habitantes	1,67	1,48	1,59	1,75	1,92	1,60	1,40
De 10.001 a 25.000 habitantes	1,67	1,41	1,60	1,76	2,06	1,64	1,67
De 25.001 a 100.000 habitantes	1,67	1,44	1,63	1,74	2,16	1,68	1,45
De 100.001 a 500.000 habitantes	1,66	1,39	1,66	1,69	1,89	1,67	1,45
Más de 500.000 habitantes	1,70	1,45	1,61	1,72	2,11	1,70	1,68
NÚMERO MEDIO DE ALUMNOS POR UNIDAD/GRUPO							
TODOS LOS CENTROS							
TOTAL	21,4	12,8	20,8	22,6	23,7	24,5	6,0
Hasta 1.000 habitantes	12,1	9,7	11,4	13,1	17,8	19,5	4,4
De 1.001 a 2.000 habitantes	14,2	9,8	13,9	14,4	17,7	21,3	4,5
De 2.001 a 5.000 habitantes	18,2	11,5	18,4	18,5	19,9	22,2	5,0
De 5.001 a 10.000 habitantes	20,3	12,7	20,7	21,4	21,9	21,4	6,1
De 10.001 a 25.000 habitantes	21,7	13,0	22,0	23,3	23,8	22,2	5,7
De 25.001 a 100.000 habitantes	22,4	13,3	22,7	24,5	24,1	24,6	6,0
De 100.001 a 500.000 habitantes	22,5	12,8	22,3	23,7	24,5	25,1	5,8
Más de 500.000 habitantes	22,8	13,3	22,5	24,1	25,9	25,3	6,6
CENTROS PÚBLICOS							
TOTAL	21,1	12,9	20,8	16,6	23,9	22,7	5,7
Hasta 1.000 habitantes	11,8	9,4	11,4	12,6	17,9	22,3	4,3
De 1.001 a 2.000 habitantes	14,0	9,7	13,9	13,8	17,7	-	4,3
De 2.001 a 5.000 habitantes	18,1	11,4	18,4	17,5	20,1	-	5,0
De 5.001 a 10.000 habitantes	20,4	12,8	20,8	20,3	22,0	-	6,4
De 10.001 a 25.000 habitantes	21,9	13,5	22,0	18,1	23,9	16,1	5,4
De 25.001 a 100.000 habitantes	22,5	13,8	22,7	20,0	24,2	-	5,7
De 100.001 a 500.000 habitantes	22,5	13,4	22,3	18,6	25,0	-	5,5
Más de 500.000 habitantes	23,2	14,4	22,7	23,9	26,6	25,4	6,1
CENTROS PRIVADOS							
TOTAL	22,0	12,6	20,7	23,9	21,4	24,5	6,4
Hasta 1.000 habitantes	17,1	13,0	16,1	18,5	16,1	19,0	4,7
De 1.001 a 2.000 habitantes	18,4	12,0	15,9	20,8	17,0	21,3	4,6
De 2.001 a 5.000 habitantes	19,2	12,0	16,6	20,7	15,6	22,2	5,0
De 5.001 a 10.000 habitantes	19,6	12,4	18,9	21,7	19,6	21,4	5,8
De 10.001 a 25.000 habitantes	21,0	12,2	21,2	23,8	20,8	22,2	6,0
De 25.001 a 100.000 habitantes	22,2	12,8	21,8	24,8	20,1	24,6	6,6
De 100.001 a 500.000 habitantes	22,5	12,3	21,2	24,0	21,2	25,1	6,4
Más de 500.000 habitantes	22,5	12,8	21,0	24,1	23,3	25,3	6,9

NOTA: Se excluye la información de Centros Específicos de E. a Distancia y el alumnado de Educación a Distancia (en centros de "ESO, Bach y/o FP") en centros Específicos de E. a Distancia).

(1) El "número medio de profesores por unidad" no está calculado considerando el profesorado en equivalente a tiempo completo, sino en valores absolutos, a diferencia del calculado realizado para esta ratio en las tablas B1.5 y B1.6.

(2) No se incluye el profesorado de las Residencias Escolares ni el profesorado de Gabinetes/Centros de Actividades/Apoyo

B1.13. Distribución porcentual de los centros que imparten según tamaño del centro (número de alumnos). Enseñanzas de Régimen General no universitarias

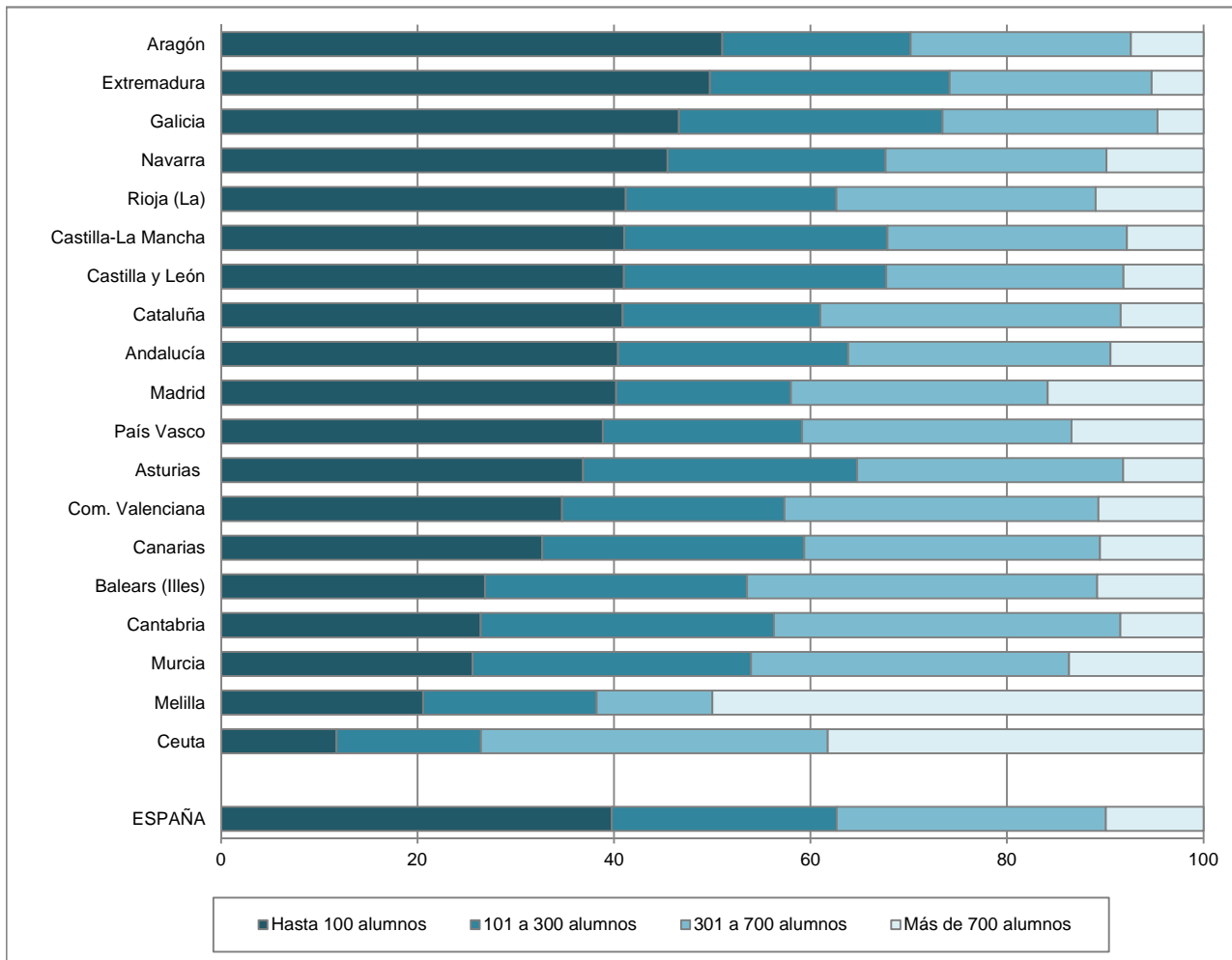

B1.14. Porcentaje de centros públicos y privados según tamaño del centro (número de alumnos). Enseñanzas de Régimen General no universitarias

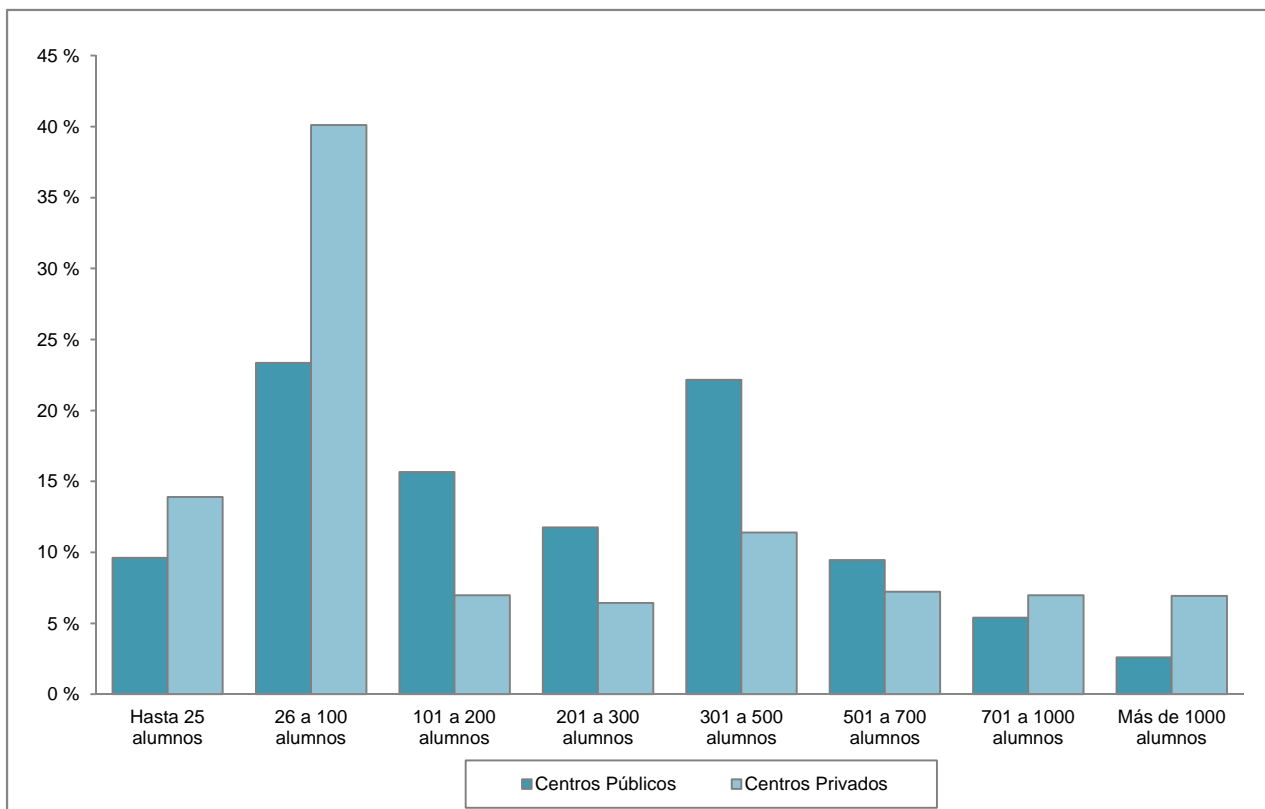

B1.15. Número medio de alumnos por unidad/grupo en los centros de la Administración Educativa y en el resto de los centros. Enseñanzas de Régimen General no universitarias

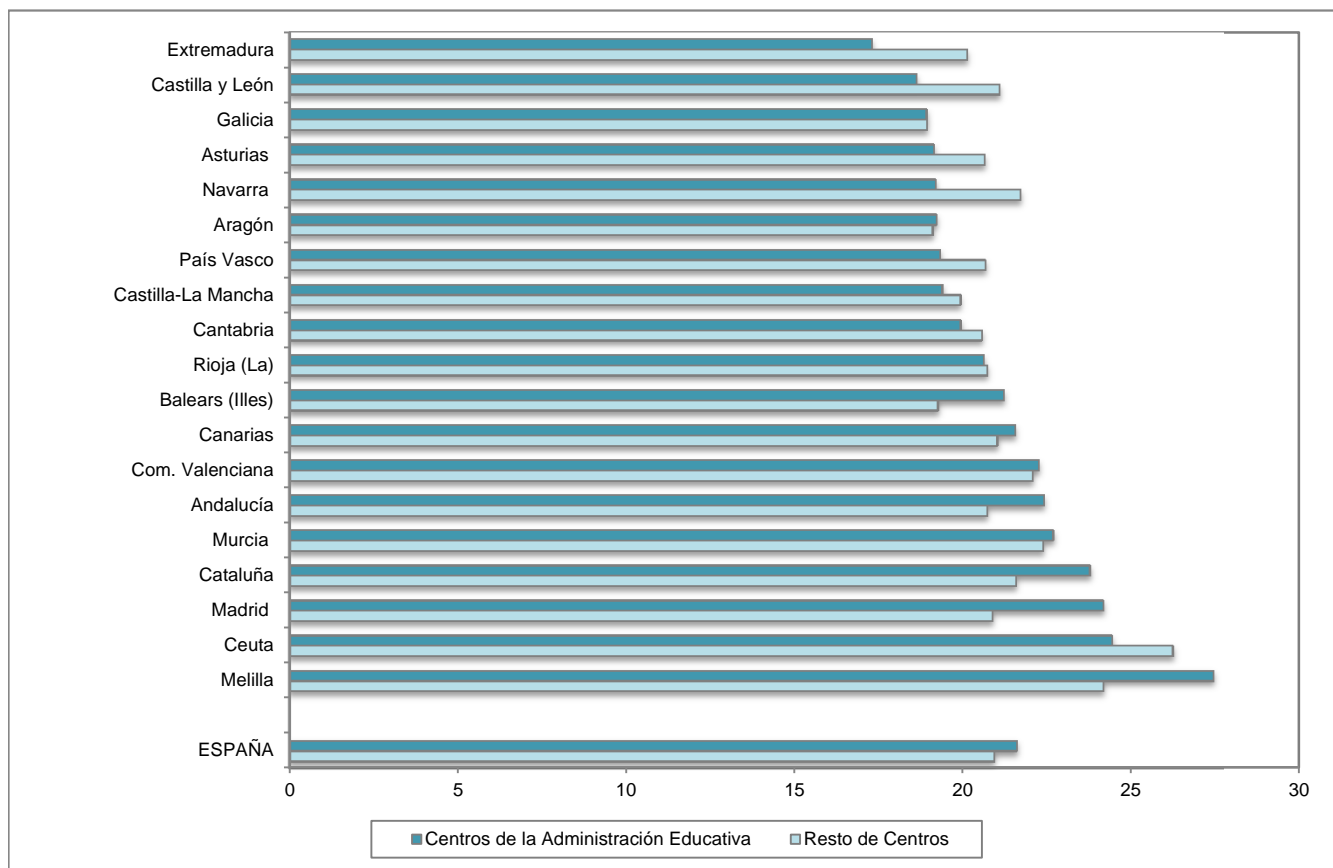

B1.16. Número medio de profesores por unidad/grupo en los centros de la Administración Educativa y en el resto de los centros. Enseñanzas de Régimen General no universitarias

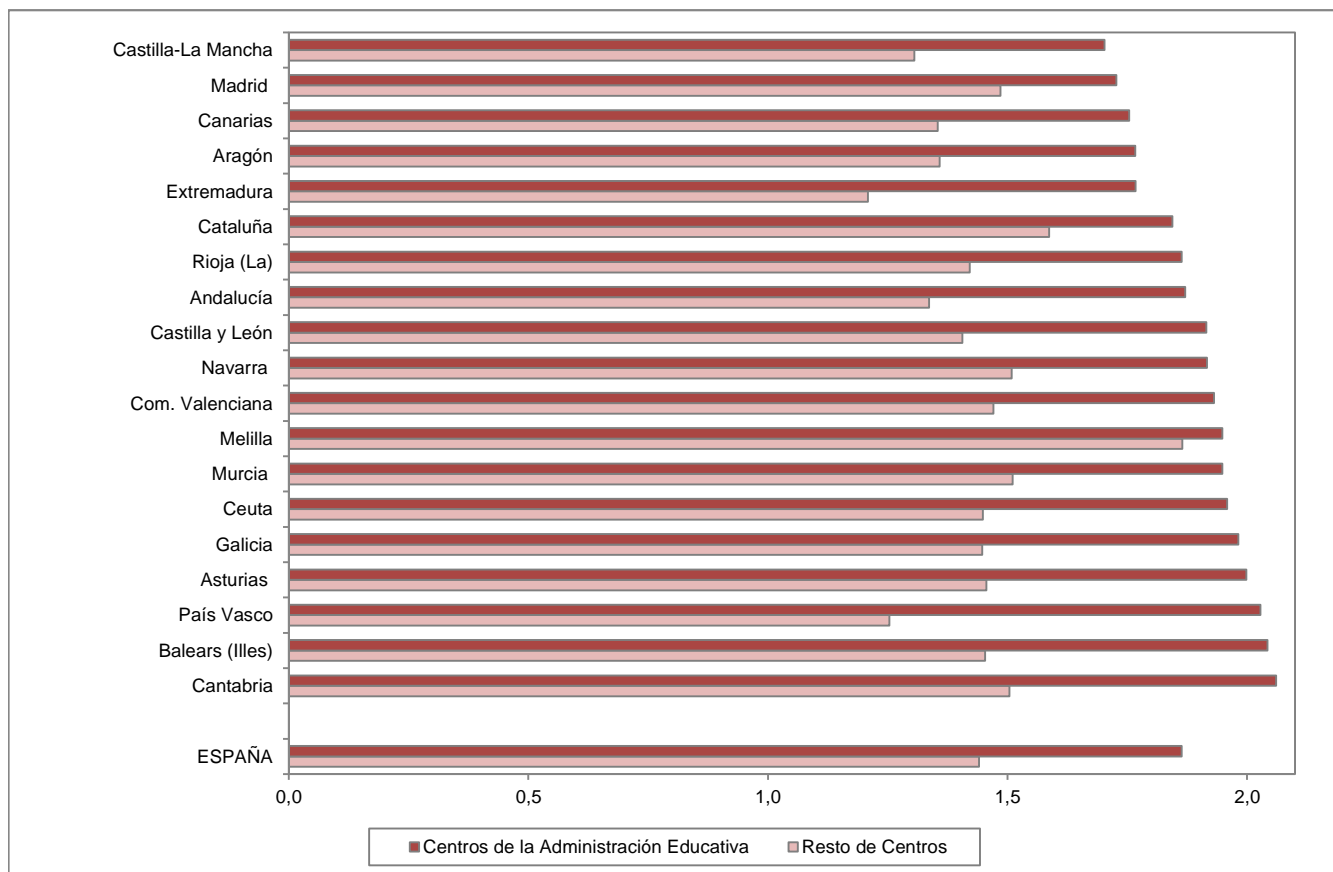

B1.17. Número medio de alumnos y de profesores por unidad/grupo, por tamaño de municipio. Centros Públicos. Enseñanzas de Régimen General no universitarias

Alumnos por unidad

Profesores por unidad

Centros E. Primaria (1)

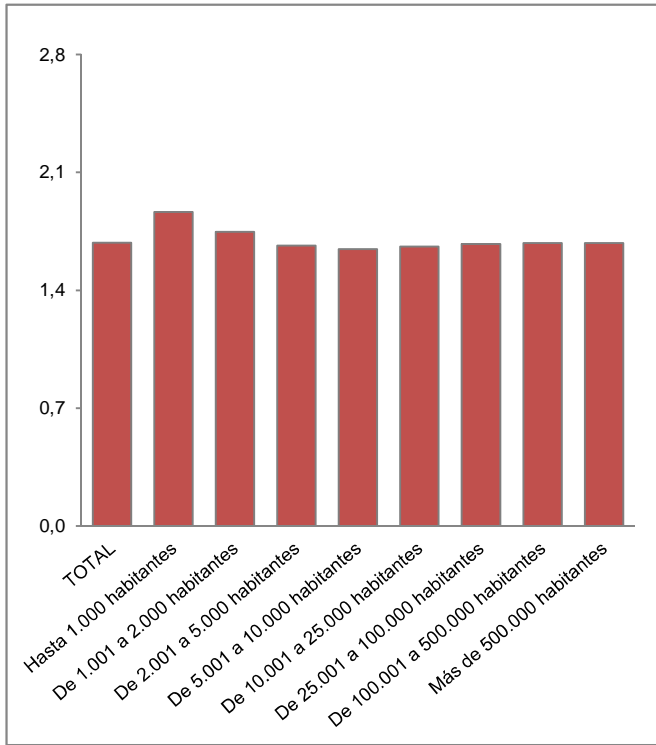
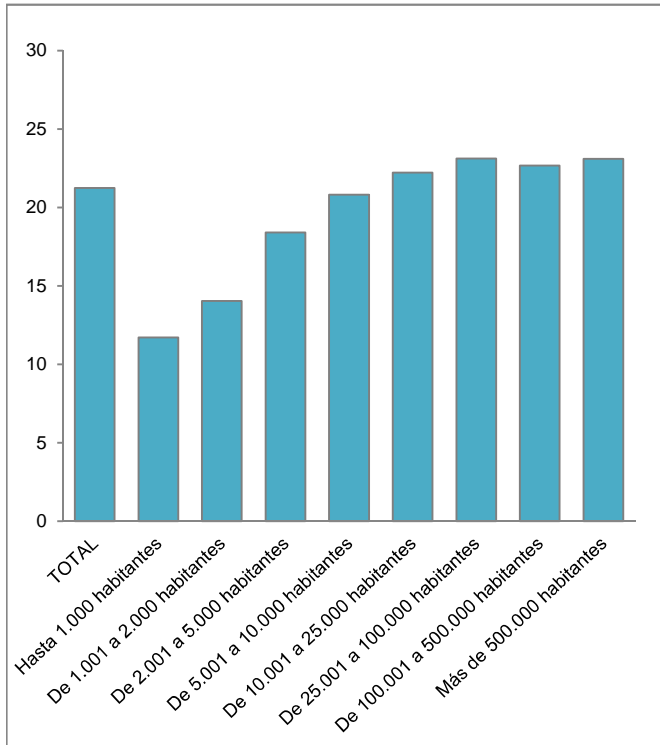

(1) Incluye también los centros que imparten E. Primaria y ESO.

Centros ESO y/o Bachilleratos y/o FP

