

B1. LOS CENTROS DOCENTES Y SU OFERTA EDUCATIVA

B1.0. Contenido, notas explicativas y fuentes de información

Se presenta en este capítulo la información estadística de todos los centros docentes que imparten enseñanzas de los distintos niveles y regímenes del sistema educativo en el curso 2014-2015.

Se incide especialmente en las características de los centros de enseñanzas de Régimen General no universitarias, para los que se presenta su información según distintas clasificaciones: las enseñanzas que imparten, la titularidad del centro (clasificación amplia), el número de alumnos, el número de unidades/grupos en funcionamiento y el tamaño del municipio de ubicación del centro.

Se facilitan las siguientes precisiones técnicas sobre los datos estadísticos de centros docentes, y que también habrán de ser tenidas en cuenta en posteriores capítulos de la publicación:

- Se ha considerado *centro docente*, todo centro creado o autorizado por las Administraciones Educativas que imparte enseñanzas del sistema educativo en el curso de referencia.
- Se consideran *centros públicos* aquellos de titularidad pública, bien sea la Administración Educativa (MECD/Departamentos de Educación), otros Ministerios u otras Consejerías/Departamentos de las CC.AA., Administración Local (Ayuntamientos, Diputaciones...) o cualquier otro ente público.
- Se consideran *centros privados* aquellos cuyo titular es una institución, entidad o persona de carácter privado, aunque parte de su financiación pueda proceder de conciertos o de otra clase de fondos públicos. Todos los centros extranjeros se consideran privados.
- Para las enseñanzas de Régimen General no universitarias, y a efectos estadísticos, se ha utilizado una clasificación estadística por tipo de centro, atendiendo a las enseñanzas que imparten en el curso de referencia. En esta clasificación cada centro aparece contabilizado una sola vez. Los tipos de centros definidos son los siguientes:
 - *Centros de E. Infantil*: centros con alumnado exclusivamente de E. Infantil, autorizados por las Administraciones Educativas.
 - *Centros de E. Primaria*: centros con alumnado de E. Primaria, aunque también pueden tener alumnado de E. Infantil.
 - *Centros de E. Primaria y ESO*: centros con alumnado de E. Primaria y de ESO, aunque también pueden tener alumnado de E. Infantil.
 - *Centros de ESO y/o Bachilleratos y/o FP*: centros con alumnado de una o varias de las enseñanzas de ESO, Bachillerato y Ciclos Formativos de FP. No se incluyen en esta categoría las Escuelas de Arte que imparten Bachillerato. No incluye actuaciones de Otros Programas Formativos ni de PCPIs.
 - *Centros de E. Primaria, ESO y Bachilleratos/Formación Profesional*: centros con alumnado de E. Primaria, ESO y con alumnado de una o varias de las enseñanzas de Bachillerato y Ciclos Formativos de FP. También pueden tener alumnado de E. Infantil.
 - *Centros específicos de Educación Especial*: centros con alumnado con necesidades educativas especiales, exclusivamente.
 - *Centros específicos de Educación a Distancia*: centros con alumnado de programas de Educación a Distancia, aunque en algunos de ellos también se ofrece la oferta presencial del régimen de adultos de las correspondientes enseñanzas.
- En la información del *número de centros que imparten una enseñanza*, se considera que un centro imparte una enseñanza si tiene alumnado matriculado en dicha enseñanza en el curso de referencia. En esta información un centro aparece contabilizado en las distintas enseñanzas que imparte.
- La *clasificación por tamaño de municipio* de los centros de enseñanzas de Régimen General no universitarias se realiza atendiendo a la población de cada municipio según el Padrón de Habitantes a 1 de Enero de 2015 del INE. La única excepción corresponde a las comunidades autónomas de Principado de Asturias, Galicia y Región de Murcia, donde la clasificación se ha realizado teniendo en cuenta la entidad singular, en lugar del municipio. En el caso de que un centro docente tenga unidades escolares en distintos municipios (centros rurales agrupados), a efectos de este tratamiento estadístico, se ha incluido en el municipio cabecera del centro.

Fuentes de información:

- *Estadística de las Enseñanzas no universitarias*. Curso 2014-2015. S.G. de Estadística y Estudios del Ministerio de Educación, Cultura y Deporte.
- *Estadística de las Enseñanzas Universitarias*. Curso 2014-2015. S.G. de Coordinación y Seguimiento Universitario del Ministerio de Educación, Cultura y Deporte.

B1.1. Clasificación de los centros, por tipo de centro y titularidad

(continúa)

TOTAL (1)	Total Rég. General no universitarios	Centros E. Infantil (2)	Centros E. Primaria	Centros E. Primaria y ESO	Centros ESO y/o Bachillerato y/o FP	Centros E. Primaria, ESO y Bach./ FP	Centros Específicos E. Especial	Centros Específicos E. Distancia	
TODOS LOS CENTROS									
TOTAL	31.430	27.994	8.809	10.319	2.120	4.805	1.444	474	23
Andalucía	6.669	5.727	2.069	1.833	542	1.014	204	58	7
Aragón	1.011	887	349	286	63	139	35	15	0
Asturias (Principado de)	543	505	87	224	49	109	25	11	0
Balears (Illes)	601	556	140	228	67	86	28	7	0
Canarias	1.219	1.118	135	592	88	234	42	21	6
Cantabria	333	298	36	143	26	69	16	8	0
Castilla y León	1.599	1.384	236	649	106	283	82	27	1
Castilla-La Mancha	1.604	1.505	454	661	70	268	30	22	0
Cataluña	5.217	4.632	1.495	1.808	289	705	230	105	0
Comunitat Valenciana	3.063	2.709	800	1.031	204	468	159	46	1
Extremadura	968	884	241	408	39	154	24	18	0
Galicia	2.068	1.875	617	638	171	349	66	34	0
Madrid (Comunidad de)	3.630	3.336	1.478	834	180	439	336	66	3
Murcia (Región de)	855	801	148	387	77	139	38	12	0
Navarra (Comunidad Foral de)	481	404	101	180	21	78	18	5	1
País Vasco	1.291	1.126	343	330	104	230	100	15	4
Rioja (La)	203	180	66	57	18	28	9	2	0
Ceuta	38	34	5	16	5	6	1	1	0
Melilla	37	33	9	14	1	7	1	1	0
Univ. especiales	-	-	-	-	-	-	-	-	-
GENTROS PÚBLICOS									
TOTAL	21.839	18.960	4.386	9.862	511	3.995	4	194	8
Andalucía	4.589	3.681	759	1.743	276	886	0	16	1
Aragón	725	624	210	278	17	112	0	7	0
Asturias (Principado de)	426	397	76	223	14	79	0	5	0
Balears (Illes)	409	368	75	216	0	76	0	1	0
Canarias	956	863	40	577	26	207	0	12	1
Cantabria	233	210	23	133	1	51	0	2	0
Castilla y León	1.277	1.082	166	636	28	240	0	12	0
Castilla-La Mancha	1.274	1.187	283	646	2	246	0	10	0
Cataluña	3.685	3.261	928	1.697	15	577	2	42	0
Comunitat Valenciana	1.991	1.692	288	993	7	374	0	29	1
Extremadura	854	777	222	402	4	142	0	7	0
Galicia	1.474	1.347	359	615	69	290	0	14	0
Madrid (Comunidad de)	1.895	1.655	513	763	19	336	1	23	0
Murcia (Región de)	631	589	75	382	6	118	0	8	0
Navarra (Comunidad Foral de)	380	316	83	159	11	60	0	2	1
País Vasco	849	749	252	317	10	164	1	1	4
Rioja (La)	135	114	29	54	6	24	0	1	0
Ceuta	29	25	2	16	0	6	0	1	0
Melilla	27	23	3	12	0	7	0	1	0
Univ. especiales	-	-	-	-	-	-	-	-	-
GENTROS PRIVADOS									
TOTAL	9.591	9.034	4.423	457	1.609	810	1.440	280	15
Andalucía	2.080	2.046	1.310	90	266	128	204	42	6
Aragón	286	263	139	8	46	27	35	8	0
Asturias (Principado de)	117	108	11	1	35	30	25	6	0
Balears (Illes)	192	188	65	12	67	10	28	6	0
Canarias	263	255	95	15	62	27	42	9	5
Cantabria	100	88	13	10	25	18	16	6	0
Castilla y León	322	302	70	13	78	43	82	15	1
Castilla-La Mancha	330	318	171	15	68	22	30	12	0
Cataluña	1.532	1.371	567	111	274	128	228	63	0
Comunitat Valenciana	1.072	1.017	512	38	197	94	159	17	0
Extremadura	114	107	19	6	35	12	24	11	0
Galicia	594	528	258	23	102	59	66	20	0
Madrid (Comunidad de)	1.735	1.681	965	71	161	103	335	43	3
Murcia (Región de)	224	212	73	5	71	21	38	4	0
Navarra (Comunidad Foral de)	101	88	18	21	10	18	18	3	0
País Vasco	442	377	91	13	94	66	99	14	0
Rioja (La)	68	66	37	3	12	4	9	1	0
Ceuta	9	9	3	0	5	0	1	0	0
Melilla	10	10	6	2	1	0	1	0	0
Univ. especiales	-	-	-	-	-	-	-	-	-

(1) No incluye las Universidades.

(2) En la Comunidad Foral de Navarra, adicionalmente funcionan 11 centros públicos de primer ciclo de Educación Infantil con 790 alumnos en proceso de comprobación de requisitos por parte del Departamento de Educación.

B1.1. Clasificación de los centros, por tipo de centro y titularidad

	(conclusión)									
	Total Centros Régimen Especial	Esc. Arte y Esc. Sup. Artes Plásticas y Diseño	Centros EE. de la Música (1)	Centros EE. de la Danza	Escuelas de Música y Danza (2)	Escuelas de Arte Dramático	Escuelas Oficiales de Idiomas	Centros Específicos de EE. Deportivas	Centros Específicos E. de Adultos	Univer- sidades (3)
TODOS LOS CENTROS										
TOTAL	1.982	126	419	68	963	16	315	75	1.454	81
Andalucía	285	18	86	11	102	3	51	14	657	11
Aragón	87	7	17	1	36	0	21	5	37	2
Asturias (Principado de)	27	2	12	1	0	1	8	3	11	1
Balears (Illes)	23	3	9	2	0	1	8	0	22	1
Canarias	72	4	9	1	33	2	22	1	29	3
Cantabria	24	2	4	5	7	0	4	2	11	2
Castilla y León	144	11	22	2	70	1	34	4	71	9
Castilla-La Mancha	93	7	13	2	48	0	15	8	6	1
Cataluña	402	29	23	3	293	2	46	6	183	12
Comunitat Valenciana	135	8	87	22	0	1	17	0	219	9
Extremadura	27	1	9	2	3	1	9	2	57	1
Galicia	189	10	49	4	109	1	11	5	4	3
Madrid (Comunidad de)	210	11	37	6	104	2	35	15	84	14
Murcia (Región de)	37	3	14	5	0	1	12	2	17	3
Navarra (Comunidad Foral de)	74	4	3	0	62	0	3	2	3	2
País Vasco	131	4	20	1	86	0	14	6	34	3
Rioja (La)	17	1	3	0	10	0	3	0	6	2
Ceuta	2	0	1	0	0	0	1	0	2	0
Melilla	3	1	1	0	0	0	1	0	1	0
Univ. especiales	-	-	-	-	-	-	-	-	-	2
CENTROS PÚBLICOS										
TOTAL	1.465	98	285	30	720	11	315	6	1.414	50
Andalucía	251	16	79	7	94	3	51	1	657	10
Aragón	66	6	9	1	29	0	21	0	35	1
Asturias (Principado de)	18	2	7	0	0	1	8	0	11	1
Balears (Illes)	19	3	7	0	0	1	8	0	22	1
Canarias	64	4	5	0	33	0	22	0	29	2
Cantabria	12	1	3	1	3	0	4	0	11	1
Castilla y León	124	9	13	0	68	0	34	0	71	4
Castilla-La Mancha	81	7	12	2	45	0	15	0	6	1
Cataluña	262	24	17	1	169	1	46	4	162	7
Comunitat Valenciana	85	7	51	9	0	1	17	0	214	5
Extremadura	22	1	8	1	2	1	9	0	55	1
Galicia	123	5	35	2	69	1	11	0	4	3
Madrid (Comunidad de)	164	6	14	4	104	1	35	0	76	6
Murcia (Región de)	25	2	9	1	0	1	12	0	17	2
Navarra (Comunidad Foral de)	61	2	3	0	53	0	3	0	3	1
País Vasco	68	1	8	1	43	0	14	1	32	1
Rioja (La)	15	1	3	0	8	0	3	0	6	1
Ceuta	2	0	1	0	0	0	1	0	2	0
Melilla	3	1	1	0	0	0	1	0	1	0
Univ. especiales	-	-	-	-	-	-	-	-	-	2
CENTROS PRIVADOS										
TOTAL	517	28	134	38	243	5	0	69	40	31
Andalucía	34	2	7	4	8	0	0	13	0	1
Aragón	21	1	8	0	7	0	0	5	2	1
Asturias (Principado de)	9	0	5	1	0	0	0	3	0	0
Balears (Illes)	4	0	2	2	0	0	0	0	0	0
Canarias	8	0	4	1	0	2	0	1	0	1
Cantabria	12	1	1	4	4	0	0	2	0	1
Castilla y León	20	2	9	2	2	1	0	4	0	5
Castilla-La Mancha	12	0	1	0	3	0	0	8	0	0
Cataluña	140	5	6	2	124	1	0	2	21	5
Comunitat Valenciana	50	1	36	13	0	0	0	0	5	4
Extremadura	5	0	1	1	1	0	0	2	2	0
Galicia	66	5	14	2	40	0	0	5	0	0
Madrid (Comunidad de)	46	5	23	2	0	1	0	15	8	8
Murcia (Región de)	12	1	5	4	0	0	0	2	0	1
Navarra (Comunidad Foral de)	13	2	0	0	9	0	0	2	0	1
País Vasco	63	3	12	0	43	0	0	5	2	2
Rioja (La)	2	0	0	0	2	0	0	0	0	1
Ceuta	0	0	0	0	0	0	0	0	0	0
Melilla	0	0	0	0	0	0	0	0	0	0
Univ. especiales	-	-	-	-	-	-	-	-	-	0

(1) También pueden impartir enseñanzas de la danza reglada.

(2) Escuelas que imparten enseñanzas no conducentes a títulos con validez académica o profesional, reguladas por las Administraciones Educativas.

(3) Se incluye el total de universidades con actividad, de ellas 73 son presenciales, 6 no presenciales y 2 especiales. La universidades no presenciales se han incorporado a la Comunidad Autónoma donde está ubicada su sede.

B1.2. Número de centros que imparten cada enseñanza por titularidad. Enseñanzas de Régimen General no universitarias

	E. Infantil- Primer ciclo (1)	E. Infantil- Segundo ciclo	E. Primaria	E. Especial (2)	ESO	Bachillerato	Ciclos Formativos FP			Prog. Cualif. Prof. Inicial (3)	Otros Programas Formativos (3)	E. a Distancia		
							FP Básica (3)	Grado Medio	Grado Superior		Bachillerato	CF Grado Medio	CF Grado Superior	
TODOS LOS CENTROS														
TOTAL	9.654	14.215	13.880	1.836	7.355	4.536	1.925	2.720	2.285	1.510	471	173	170	239
Andalucía	2.001	2.621	2.579	906	1.635	792	490	576	448	388	21	79	13	38
Aragón	357	390	384	23	205	118	88	89	67	1	16	3	8	8
Asturias (Principado de)	81	306	298	17	148	98	28	69	62	7	0	1	7	10
Baleares (Illes)	133	332	323	35	164	91	62	67	47	45	14	4	6	4
Canarias	132	734	722	149	327	214	107	120	105	97	29	22	51	53
Cantabria	152	195	185	10	90	57	36	46	43	22	17	1	8	7
Castilla y León	276	845	837	46	409	283	107	160	135	27	0	10	14	16
Castilla-La Mancha	468	760	761	34	323	217	140	146	115	146	5	6	12	19
Cataluña	1.658	2.326	2.327	105	1.078	724	0	367	314	0	265	1	11	25
Comunitat Valenciana	827	1.433	1.393	46	736	476	271	291	253	306	0	1	1	1
Extremadura	250	467	470	22	198	128	112	123	84	93	7	2	4	8
Galicia	483	997	875	108	486	273	116	193	164	108	8	18	12	18
Madrid (Comunidad de)	1.645	1.413	1.350	69	836	638	149	219	209	100	37	13	11	18
Murcia (Región de)	164	509	502	79	225	133	91	84	73	63	33	5	6	4
Navarra (Comunidad Foral de)	100	218	219	68	92	54	23	26	24	31	9	1	2	4
País Vasco	844	546	534	110	331	199	65	117	117	65	1	3	1	1
Rioja (La)	68	85	83	7	52	26	26	16	15	8	1	1	1	3
Ceuta	5	22	22	1	12	7	7	6	6	2	5	1	1	1
Melilla	10	16	16	1	8	8	7	5	4	1	3	1	1	1
CENTROS PÚBLICOS														
TOTAL	4.513	10.565	10.377	1.425	4.153	3.046	1.601	1.959	1.615	1.292	311	172	138	165
Andalucía	671	2.051	2.019	825	1.139	587	404	444	332	314	21	79	7	18
Aragón	205	300	295	15	118	81	66	61	49	1	9	3	8	8
Asturias (Principado de)	67	240	237	12	85	71	22	46	44	7	0	1	7	9
Baleares (Illes)	71	219	216	29	69	63	55	55	38	38	4	4	6	4
Canarias	31	609	603	138	216	166	105	108	85	94	28	21	44	41
Cantabria	123	142	134	4	48	45	25	31	26	17	7	1	8	7
Castilla y León	163	663	664	31	236	198	83	116	102	23	0	10	13	13
Castilla-La Mancha	282	648	648	22	219	189	122	124	99	134	5	6	9	16
Cataluña	925	1.707	1.714	42	550	472	0	247	196	0	174	1	1	2
Comunitat Valenciana	273	999	1.000	29	362	325	243	196	179	293	0	1	1	1
Extremadura	221	404	406	11	139	105	111	110	72	84	6	2	4	8
Galicia	222	793	684	48	308	208	102	144	127	97	8	18	12	18
Madrid (Comunidad de)	504	806	783	27	320	285	100	119	114	71	30	13	7	7
Murcia (Región de)	63	394	388	58	116	102	84	56	51	56	16	5	5	3
Navarra (Comunidad Foral de)	83	169	170	47	56	33	15	19	18	21	2	1	2	4
País Vasco	575	333	328	80	131	84	33	62	62	31	0	3	1	1
Rioja (La)	29	60	60	5	29	19	18	10	11	8	1	1	1	3
Ceuta	2	16	16	1	6	6	6	6	6	2	0	1	1	1
Melilla	3	12	12	1	6	7	7	5	4	1	0	1	1	1
CENTROS PRIVADOS														
TOTAL	5.141	3.650	3.503	411	3.202	1.490	324	761	670	218	160	1	32	74
Andalucía	1.330	570	560	81	496	205	86	132	116	74	0	0	6	20
Aragón	152	90	89	8	87	37	22	28	18	0	7	0	0	0
Asturias (Principado de)	14	66	61	5	63	27	6	23	18	0	0	0	0	1
Baleares (Illes)	62	113	107	6	95	28	7	12	9	7	10	0	0	0
Canarias	101	125	119	11	111	48	2	12	20	3	1	1	7	12
Cantabria	29	53	51	6	42	12	11	15	17	5	10	0	0	0
Castilla y León	113	182	173	15	173	85	24	44	33	4	0	0	1	3
Castilla-La Mancha	186	112	113	12	104	28	18	22	16	12	0	0	3	3
Cataluña	733	619	613	63	528	252	0	120	118	0	91	0	10	23
Comunitat Valenciana	554	434	393	17	374	151	28	95	74	13	0	0	0	0
Extremadura	29	63	64	11	59	23	1	13	12	9	1	0	0	0
Galicia	261	204	191	60	178	65	14	49	37	11	0	0	0	0
Madrid (Comunidad de)	1.141	607	567	42	516	353	49	100	95	29	7	0	4	11
Murcia (Región de)	101	115	114	21	109	31	7	28	22	7	17	0	1	1
Navarra (Comunidad Foral de)	17	49	49	21	36	21	8	7	6	10	7	0	0	0
País Vasco	269	213	206	30	200	115	32	55	55	34	1	0	0	0
Rioja (La)	39	25	23	2	23	7	8	6	4	0	0	0	0	0
Ceuta	3	6	6	0	6	1	1	0	0	0	5	0	0	0
Melilla	7	4	4	0	2	1	0	0	0	0	3	0	0	0

(1) En la Comunidad Foral de Navarra, adicionalmente funcionan 11 centros públicos de primer ciclo de Educación Infantil con 790 alumnos en proceso de comprobación de requisitos por parte del Departamento de Educación.

(2) Se consideran centros específicos de E. Especial y unidades sustitutorias en centros ordinarios.

(3) Se incluyen centros docentes y actuaciones.

B1.3. Número de centros que imparten cada enseñanza por titularidad. Enseñanzas de Régimen Especial

(continúa)

	Enseñanzas de Artes Plásticas y Diseño							Enseñanzas de la Música				No regladas (1)
	Ciclos Formativos		Estudios Superiores LOGSE		Estudios Superiores LOE			Regladas				
	Grado Medio	Grado Superior	Conser. y Restaur.	Diseño	Artes Plásticas	Conser. y Restaur.	Diseño	Enseñan. Elementales	Enseñan. Profesionales	Grado Superior LOGSE	Estudios Superiores LOE	
TODOS LOS CENTROS												
TOTAL	73	102	0	12	3	10	57	333	277	14	27	888
Andalucía	15	16	0	0	0	0	12	80	32	4	5	101
Aragón	2	3	0	2	0	1	3	14	9	0	1	36
Asturias (Principado de)	0	1	0	1	0	1	1	10	6	1	1	0
Balears (Illes)	2	2	0	0	0	0	0	9	3	1	1	0
Canarias	4	4	0	2	0	0	2	7	4	2	2	32
Cantabria	2	2	0	0	0	0	0	4	3	0	0	2
Castilla y León	8	9	0	1	1	5	5	21	15	1	1	70
Castilla-La Mancha	6	7	0	0	0	0	2	11	10	0	1	48
Cataluña	21	27	0	0	0	1	9	0	22	0	3	240
Comunitat Valenciana	3	7	0	0	2	0	6	67	69	2	3	0
Extremadura	1	1	0	0	0	0	1	7	7	0	1	2
Galicia	5	7	0	3	0	1	5	44	41	2	2	98
Madrid (Comunidad de)	2	4	0	2	0	1	6	31	26	1	3	103
Murcia (Región de)	0	1	0	1	0	0	2	8	10	0	1	0
Navarra (Comunidad Foral de)	1	3	0	0	0	0	1	0	2	0	1	60
País Vasco	0	7	0	0	0	0	1	15	13	0	1	86
Rioja (La)	0	0	0	0	0	0	1	3	3	0	0	10
Ceuta	0	0	0	0	0	0	0	1	1	0	0	0
Melilla	1	1	0	0	0	0	0	1	1	0	0	0
CENTROS PÚBLICOS												
TOTAL	67	89	0	9	2	10	42	222	204	14	22	710
Andalucía	15	16	0	0	0	0	10	73	29	4	5	92
Aragón	2	3	0	1	0	1	2	8	7	0	1	29
Asturias (Principado de)	0	1	0	1	0	1	1	5	5	1	1	0
Balears (Illes)	2	2	0	0	0	0	0	6	3	1	1	0
Canarias	4	4	0	2	0	0	2	3	2	2	2	32
Cantabria	1	1	0	0	0	0	0	3	3	0	0	2
Castilla y León	8	9	0	1	0	5	4	12	11	1	1	68
Castilla-La Mancha	6	7	0	0	0	0	2	10	10	0	1	45
Cataluña	18	23	0	0	0	1	7	0	18	0	0	166
Comunitat Valenciana	2	6	0	0	2	0	5	40	44	2	3	0
Extremadura	1	1	0	0	0	0	1	6	7	0	1	2
Galicia	4	4	0	3	0	1	4	32	28	2	2	68
Madrid (Comunidad de)	2	4	0	1	0	1	1	12	14	1	2	103
Murcia (Región de)	0	1	0	0	0	0	1	3	8	0	1	0
Navarra (Comunidad Foral de)	1	2	0	0	0	0	0	0	2	0	1	52
País Vasco	0	4	0	0	0	0	1	4	8	0	0	43
Rioja (La)	0	0	0	0	0	0	1	3	3	0	0	8
Ceuta	0	0	0	0	0	0	0	1	1	0	0	0
Melilla	1	1	0	0	0	0	0	1	1	0	0	0
CENTROS PRIVADOS												
TOTAL	6	13	0	3	1	0	15	111	73	0	5	178
Andalucía	0	0	0	0	0	0	2	7	3	0	0	9
Aragón	0	0	0	1	0	0	1	6	2	0	0	7
Asturias (Principado de)	0	0	0	0	0	0	0	5	1	0	0	0
Balears (Illes)	0	0	0	0	0	0	0	3	0	0	0	0
Canarias	0	0	0	0	0	0	0	4	2	0	0	0
Cantabria	1	1	0	0	0	0	0	1	0	0	0	0
Castilla y León	0	0	0	0	1	0	1	9	4	0	0	2
Castilla-La Mancha	0	0	0	0	0	0	0	1	0	0	0	3
Cataluña	3	4	0	0	0	0	2	0	4	0	3	74
Comunitat Valenciana	1	1	0	0	0	0	1	27	25	0	0	0
Extremadura	0	0	0	0	0	0	0	1	0	0	0	0
Galicia	1	3	0	0	0	0	1	12	13	0	0	30
Madrid (Comunidad de)	0	0	0	1	0	0	5	19	12	0	1	0
Murcia (Región de)	0	0	0	1	0	0	1	5	2	0	0	0
Navarra (Comunidad Foral de)	0	1	0	0	0	0	1	0	0	0	0	8
País Vasco	0	3	0	0	0	0	0	11	5	0	1	43
Rioja (La)	0	0	0	0	0	0	0	0	0	0	0	2
Ceuta	0	0	0	0	0	0	0	0	0	0	0	0
Melilla	0	0	0	0	0	0	0	0	0	0	0	0

(1) Enseñanzas no conducentes a títulos con validez académica o profesional, impartidas por escuelas reguladas por las Administraciones Educativas.

B1.3. Número de centros que imparten cada enseñanza por titularidad. Enseñanzas de Régimen Especial

(conclusión)

	Enseñanzas de la Danza					Enseñanzas de Arte Dramático		Enseñanzas de Idiomas (2)	Enseñanzas Deportivas		Máster en Enseñanzas Artísticas
	Regladas				No regladas (1)	LOGSE	LOE		Grado Medio	Grado Superior	
	Enseñan. Elementales	Enseñan. Profesionales	Grado Superior LOGSE	Estudios Superiores LOE							
TODOS LOS CENTROS											
TOTAL	60	36	1	6	196	3	16	368	131	35	6
Andalucía	10	7	0	1	17	0	3	52	14	2	0
Aragón	1	1	0	0	7	0	0	21	9	6	0
Asturias (Principado de)	1	2	0	0	0	0	1	8	4	1	0
Balears (Illes)	3	1	0	0	0	0	1	8	4	0	0
Canarias	1	0	0	0	11	0	2	23	6	1	0
Cantabria	5	2	0	0	8	0	0	4	3	0	0
Castilla y León	2	1	0	0	0	1	1	34	5	0	0
Castilla-La Mancha	2	2	0	0	21	0	0	39	8	0	0
Cataluña	0	3	0	1	62	0	2	47	37	9	0
Comunitat Valenciana	20	8	0	2	0	0	1	17	0	0	5
Extremadura	2	0	0	0	1	0	1	35	3	0	0
Galicia	3	3	0	0	11	0	1	11	12	8	0
Madrid (Comunidad de)	4	4	1	2	55	1	2	35	14	4	1
Murcia (Región de)	5	1	0	0	0	1	1	12	3	0	0
Navarra (Comunidad Foral de)	0	0	0	0	3	0	0	3	4	0	0
País Vasco	1	1	0	0	0	0	0	14	5	4	0
Rioja (La)	0	0	0	0	0	0	0	3	0	0	0
Ceuta	0	0	0	0	0	0	0	1	0	0	0
Melilla	0	0	0	0	0	0	0	1	0	0	0
CENTROS PÚBLICOS											
TOTAL	26	23	1	5	122	2	11	368	52	16	5
Andalucía	6	6	0	1	17	0	3	52	1	0	0
Aragón	1	1	0	0	5	0	0	21	4	4	0
Asturias (Principado de)	0	1	0	0	0	0	1	8	1	0	0
Balears (Illes)	1	1	0	0	0	0	1	8	4	0	0
Canarias	0	0	0	0	11	0	0	23	5	0	0
Cantabria	1	0	0	0	1	0	0	4	1	0	0
Castilla y León	0	0	0	0	0	0	0	34	0	0	0
Castilla-La Mancha	2	2	0	0	20	0	0	39	0	0	0
Cataluña	0	1	0	1	10	0	1	47	24	7	0
Comunitat Valenciana	7	4	0	2	0	0	1	17	0	0	5
Extremadura	1	0	0	0	0	0	1	35	1	0	0
Galicia	2	2	0	0	1	0	1	11	7	4	0
Madrid (Comunidad de)	3	3	1	1	55	1	1	35	0	0	0
Murcia (Región de)	1	1	0	0	0	1	1	12	1	0	0
Navarra (Comunidad Foral de)	0	0	0	0	2	0	0	3	2	0	0
País Vasco	1	1	0	0	0	0	0	14	1	1	0
Rioja (La)	0	0	0	0	0	0	0	3	0	0	0
Ceuta	0	0	0	0	0	0	0	1	0	0	0
Melilla	0	0	0	0	0	0	0	1	0	0	0
CENTROS PRIVADOS											
TOTAL	34	13	0	1	74	1	5	0	79	19	1
Andalucía	4	1	0	0	0	0	0	0	13	2	0
Aragón	0	0	0	0	2	0	0	0	5	2	0
Asturias (Principado de)	1	1	0	0	0	0	0	0	3	1	0
Balears (Illes)	2	0	0	0	0	0	0	0	0	0	0
Canarias	1	0	0	0	0	0	2	0	1	1	0
Cantabria	4	2	0	0	7	0	0	0	2	0	0
Castilla y León	2	1	0	0	0	1	1	0	5	0	0
Castilla-La Mancha	0	0	0	0	1	0	0	0	8	0	0
Cataluña	0	2	0	0	52	0	1	0	13	2	0
Comunitat Valenciana	13	4	0	0	0	0	0	0	0	0	0
Extremadura	1	0	0	0	1	0	0	0	2	0	0
Galicia	1	1	0	0	10	0	0	0	5	4	0
Madrid (Comunidad de)	1	1	0	1	0	0	1	0	14	4	1
Murcia (Región de)	4	0	0	0	0	0	0	0	2	0	0
Navarra (Comunidad Foral de)	0	0	0	0	1	0	0	0	2	0	0
País Vasco	0	0	0	0	0	0	0	0	4	3	0
Rioja (La)	0	0	0	0	0	0	0	0	0	0	0
Ceuta	0	0	0	0	0	0	0	0	0	0	0
Melilla	0	0	0	0	0	0	0	0	0	0	0

(1) Enseñanzas no conducentes a títulos con validez académica o profesional, impartidas por escuelas reguladas por las Administraciones Educativas.

(2) Se incluyen las Escuelas Oficiales de Idiomas y las Aulas Adscritas.

B1.4. Número de centros que imparten cada enseñanza por tipo de centro. Enseñanzas de Régimen General no universitarias

TIPO DE CENTRO	E. Infantil	E. Primaria	E. Especial (1)	ESO	Bachillerato	Ciclos Formativos FP			Prog. Cualif. Prof. Inicial (2)	Otros Programas Formativos (2)	Enseñanza a Distancia		
						FP Básica	Grado Medio	Grado Superior			Bachillerato	CF Grado Medio	CF Grado Superior
TODOS LOS CENTROS													
TOTAL	22.355	13.880	1.836	7.355	4.536	1.890	2.720	2.285	1.446	269	173	170	239
Centros de E. Infantil	8.809	0	2	0	0	0	0	0	0	0	0	0	0
Centros de E. Primaria	10.147	10.319	790	0	0	0	0	0	0	0	0	0	0
Centros de E. Primaria y ESO	2.045	2.119	108	2.120	0	45	0	0	33	0	0	0	0
Centros de ESO y/o Bachillerato y/o FP	1	0	421	3.795	3.152	1.683	2.462	2.099	1.287	200	163	154	210
Centros de E. Primaria, ESO y Bachiller. y/o FP	1.353	1.442	44	1.439	1.330	120	258	185	76	11	0	2	10
Centros Específicos E. Especial	0	0	471	1	0	8	0	1	39	57	0	0	0
Centros Específicos E. a Distancia	0	0	0	0	0	0	0	0	0	0	8	8	16
Escuelas de Arte	0	0	0	0	54	1	0	0	1	0	0	0	0
Centros de Adultos	0	0	0	0	0	33	0	0	10	1	2	6	3
CENTROS PÚBLICOS													
TOTAL	14.610	10.377	1.425	4.153	3.046	1.576	1.959	1.615	1.257	197	172	138	165
Centros de E. Infantil	4.386	0	2	0	0	0	0	0	0	0	0	0	0
Centros de E. Primaria	9.718	9.862	775	0	0	0	0	0	0	0	0	0	0
Centros de E. Primaria y ESO	504	511	44	511	0	0	0	0	0	0	0	0	0
Centros de ESO y/o Bachillerato y/o FP	0	0	410	3.638	2.988	1.540	1.959	1.615	1.223	169	163	129	158
Centros de E. Primaria, ESO y Bachiller. y/o FP	2	4	0	4	4	0	0	0	0	0	0	0	0
Centros Específicos E. Especial	0	0	194	0	0	2	0	0	23	28	0	0	0
Centros Específicos E. a Distancia	0	0	0	0	0	0	0	0	0	0	7	3	4
Escuelas de Arte	0	0	0	0	54	1	0	0	1	0	0	0	0
Centros de Adultos	0	0	0	0	0	33	0	0	10	0	2	6	3
CENTROS PRIVADOS													
TOTAL	7.745	3.503	411	3.202	1.490	314	761	670	189	72	1	32	74
Centros de E. Infantil	4.423	0	0	0	0	0	0	0	0	0	0	0	0
Centros de E. Primaria	429	457	15	0	0	0	0	0	0	0	0	0	0
Centros de E. Primaria y ESO	1.541	1.608	64	1.609	0	45	0	0	33	0	0	0	0
Centros de ESO y/o Bachillerato y/o FP	1	0	11	157	164	143	503	484	64	31	0	25	52
Centros de E. Primaria, ESO y Bachiller. y/o FP	1.351	1.438	44	1.435	1.326	120	258	185	76	11	0	2	10
Centros Específicos E. Especial	0	0	277	1	0	6	0	1	16	29	0	0	0
Centros Específicos E. a Distancia	0	0	0	0	0	0	0	0	0	0	1	5	12
Escuelas de Arte	0	0	0	0	0	0	0	0	0	0	0	0	0
Centros de Adultos	0	0	0	0	0	0	0	0	0	1	0	0	0

(1) Se consideran centros específicos de E. Especial y unidades sustitutorias en centros ordinarios.

(2) Se incluyen centros docentes exclusivamente.

**B1.5. Centros, profesores, unidades/grupos, alumnado y ratios, por tipo de centro y titularidad.
Enseñanzas de Régimen General no universitarias**

	Centros	Profesores (1) (2)	Unidades /Grupos (1)	Alumnos	N.º medio alumnos por unidad	N.º medio profesores por unidad (3)
TODOS LOS CENTROS	27.971	671.796	368.430	7.973.022	21,5	1,70
Públicos	18.952	476.926	253.049	5.394.473	21,2	1,82
Administración Educativa	15.277	451.901	237.598	5.190.675	21,8	1,84
Otros Ministerios/Consejerías	389	2.973	1.509	20.311	13,4	1,78
Administración Local	3.286	22.052	13.942	183.487	13,1	1,41
Privados	9.019	194.870	115.381	2.578.549	22,1	1,44
De ellos, centros extranjeros	175	6.524	2.788	76.120
CENTROS DE E. INFANTIL	8.809	52.099	34.737	447.146	12,9	1,36
Públicos	4.386	29.718	18.760	245.862	13,1	1,48
Administración Educativa	857	8.078	4.889	72.950	14,9	1,58
Otros Ministerios/Consejerías	327	1.960	1.100	11.598	10,5	1,72
Administración Local	3.202	19.680	12.771	161.314	12,6	1,42
Privados	4.423	22.381	15.977	201.284	12,6	1,22
De ellos, centros extranjeros	22	205	109	2.051
CENTROS DE E. PRIMARIA	10.319	228.334	139.382	2.918.364	20,9	1,58
Públicos	9.862	220.546	134.599	2.815.940	20,9	1,58
Administración Educativa	9.833	219.986	134.273	2.808.324	20,9	1,58
Otros Ministerios/Consejerías	5	92	58	1.360	23,4	1,52
Administración Local	24	468	268	6.256	23,3	1,12
Privados	457	7.788	4.783	102.424	21,0	1,43
De ellos, centros extranjeros	37	576	248	6.384
CENTROS DE E. PRIMARIA Y ESO	2.120	67.825	38.662	879.949	22,7	1,53
Públicos	511	12.540	6.934	114.765	16,6	1,76
Administración Educativa	509	12.484	6.909	114.284	16,5	1,75
Otros Ministerios/Consejerías	0	0	0	0	-	-
Administración Local	2	56	25	481	19,2	2,22
Privados	1.609	55.285	31.728	765.184	24,1	1,48
De ellos, centros extranjeros	26	922	498	11.092
CENTROS DE ESO Y/O BACHILLERATOS Y/O FP	4.805	224.037	97.394	2.360.724	24,0	2,19
Públicos	3.995	209.414	90.054	2.200.567	24,2	2,25
Administración Educativa	3.911	207.261	89.218	2.180.206	24,2	2,25
Otros Ministerios/Consejerías	57	921	351	7.353	20,8	2,02
Administración Local	27	1.232	485	13.008	26,1	1,57
Privados	810	14.623	7.340	160.157	21,7	1,51
De ellos, centros extranjeros	7	176	50	1.395
CENTROS DE E. PRIMARIA, ESO Y BACH. Y/O FP	1.444	91.744	53.385	1.338.026	24,6	1,48
Públicos	4	369	120	2.801	23,1	2,85
Administración Educativa	4	369	120	2.801	23,1	2,85
Otros Ministerios/Consejerías	0	0	0	0	-	-
Administración Local	0	0	0	0	-	-
Privados	1.440	91.375	53.265	1.335.225	24,6	1,48
De ellos, centros extranjeros	83	4.645	1.883	55.198
CENTROS ESPECÍFICOS DE EDUCACIÓN ESPECIAL	474	7.757	4.870	28.813	5,9	1,50
Públicos	194	4.339	2.582	14.538	5,6	1,63
Administración Educativa	163	3.723	2.189	12.110	5,5	1,65
Otros Ministerios/Consejerías	0	0	0	0	-	-
Administración Local	31	616	393	2.428	6,2	1,28
Privados	280	3.418	2.288	14.275	6,3	1,39
De ellos, centros extranjeros	0	0	0	0

NOTA: Se excluye la información de Centros Específicos de E. a Distancia y el alumnado de Educación a Distancia (en centros de "ESO, Bach y/o FP" y en centros Específicos de E. a Distancia).

(1) No se dispone de información completa de unidades y profesores en centros extranjeros.

(2) No se incluye el profesorado de las Residencias Escolares ni el profesorado de Gabinetes/Centros de Actividades/Apoyo.

(3) Número medio de profesores por unidad basado en equivalentes a tiempo completo.

B1.6. Centros, profesores, unidades/grupos, alumnado y ratios, por tipo de centro. Enseñanzas de Régimen General no universitarias

(continúa)

	ADMINISTRACIÓN EDUCATIVA						RESTO DE CENTROS					
	Centros	Profesores	Unid./Grupos	Alumnos	Alumnos/Unidad	Profes./Unidad (1)	Centros	Profesores	Unid./Grupos	Alumnos	Alumnos/Unidad	Profes./Unidad (1)
TODOS LOS CENTROS (2)												
TOTAL	15.277	451.901	237.598	5.190.675	21,8	1,84	12.694	219.895	130.832	2.782.347	21,0	1,44
Andalucía	3.174	93.719	51.395	1.156.027	22,5	1,82	2.546	32.644	20.195	431.063	20,8	1,35
Aragón	428	13.151	6.912	136.854	19,7	1,77	459	5.734	3.923	72.994	18,5	1,28
Asturias (Principado de)	330	9.891	4.592	91.176	19,6	2,02	175	3.501	2.028	42.733	20,8	1,46
Balears (Illes)	302	10.494	4.870	108.239	22,1	2,07	254	5.516	3.342	66.967	20,0	1,48
Canarias	823	20.604	11.803	255.947	21,7	1,72	289	6.016	3.872	82.755	21,4	1,35
Cantabria	198	6.531	3.074	62.818	20,2	1,99	100	2.341	1.304	27.730	21,0	1,51
Castilla y León	939	24.917	12.203	232.631	18,9	1,90	444	9.346	5.532	119.506	21,4	1,42
Castilla-La Mancha	942	25.718	14.433	288.948	19,9	1,70	563	5.824	3.828	76.505	19,9	1,32
Cataluña	2.313	62.991	33.342	792.475	23,8	0,01	2.319	43.542	22.934	510.034	21,7	1,54
Comunitat Valenciana	1.443	47.388	24.842	557.942	22,4	1,87	1.265	22.524	13.544	299.223	22,1	1,47
Extremadura	605	14.216	8.001	142.844	17,7	1,72	279	2.814	1.942	40.067	20,5	1,22
Galicia	1.110	28.153	13.935	270.042	19,1	2,01	765	11.089	6.564	126.310	19,1	1,43
Madrid (Comunidad de)	1.286	44.047	24.177	590.099	24,2	1,73	2.047	42.804	25.822	543.560	21,0	1,48
Murcia (Región de)	522	17.846	8.644	195.891	22,5	1,94	279	6.692	3.867	86.744	22,3	1,49
Navarra (Comunidad Foral de)	231	6.779	3.373	65.270	19,2	1,95	172	3.270	1.956	42.446	21,6	1,48
País Vasco	497	19.847	9.145	178.184	19,4	2,03	625	14.195	8.976	186.792	20,8	1,27
Rioja (La)	91	3.243	1.666	34.543	20,6	1,82	89	1.479	889	18.928	21,2	1,45
Ceuta	23	1.170	607	14.794	24,1	1,91	11	277	164	4.320	26,3	1,41
Melilla	20	1.196	584	15.951	27,2	1,98	13	287	150	3.670	24,5	1,81
CENTROS DE E. INFANTIL (3) (4)												
TOTAL	857	8.078	4.889	72.950	14,9	1,58	7.952	44.021	29.848	374.196	12,5	1,32
Andalucía	260	2.791	1.677	25.861	15,4	1,60	1.809	9.007	6.502	85.732	13,2	1,19
Aragón	16	182	96	1.587	16,5	1,77	333	1.066	935	10.574	11,3	1,08
Asturias (Principado de)	9	107	64	1.337	20,9	1,59	78	645	324	4.194	12,9	1,64
Balears (Illes)	9	41	41	567	13,8	0,91	131	777	844	7.226	8,6	0,81
Canarias	9	52	31	565	18,2	1,56	126	731	516	6.155	11,9	1,24
Cantabria	11	56	35	532	15,2	1,36	25	123	80	978	12,2	1,35
Castilla y León	33	262	174	2.517	14,5	1,42	203	943	686	8.481	12,4	1,14
Castilla-La Mancha	39	310	254	3.192	12,6	1,20	415	1.607	1.273	14.954	11,7	1,11
Cataluña	45	445	297	3.545	11,9	1,34	1.450	9.551	5.550	70.762	12,7	1,56
Comunitat Valenciana	49	442	295	5.491	18,6	1,47	751	4.004	2.998	39.559	13,2	1,20
Extremadura	55	444	310	4.248	13,7	1,39	186	481	362	4.007	11,1	1,15
Galicia	138	572	356	5.363	15,1	1,60	479	3.150	1.884	25.503	13,5	1,46
Madrid (Comunidad de)	161	2.164	1.150	16.387	14,2	1,79	1.317	8.436	5.524	69.083	12,5	1,41
Murcia (Región de)	12	90	43	910	21,2	1,77	136	843	581	7.612	13,1	1,32
Navarra (Comunidad Foral de)	0	0	0	0	-	-	101	558	415	4.692	11,3	1,22
País Vasco	5	46	22	335	15,2	1,86	338	1.613	1.093	11.069	10,1	1,44
Rioja (La)	6	74	44	513	11,7	1,41	60	327	209	2.443	11,7	1,33
Ceuta	0	0	0	0	-	-	5	45	29	447	15,4	1,33
Melilla	0	0	0	0	-	-	9	114	43	725	16,9	2,55
CENTROS DE E. PRIMARIA												
TOTAL	9.833	219.986	134.273	2.808.324	20,9	1,58	486	8.348	5.109	110.040	21,2	1,43
Andalucía	1.741	42.644	27.950	608.348	21,8	1,53	92	1.208	766	16.903	21,1	1,34
Aragón	278	6.545	3.900	75.767	19,4	1,57	8	135	95	1.863	19,6	1,30
Asturias (Principado de)	223	4.471	2.512	47.241	18,8	1,67	1	7	4	71	17,8	1,50
Balears (Illes)	216	5.303	2.858	63.417	22,2	1,80	12	233	122	2.808	23,0	1,77
Canarias	577	9.192	6.174	127.662	20,7	1,47	15	256	165	3.294	20,0	1,47
Cantabria	133	3.201	1.809	35.387	19,6	1,65	10	128	80	1.308	16,4	1,34
Castilla y León	636	12.078	6.843	119.516	17,5	1,62	13	176	114	2.130	18,7	1,31
Castilla-La Mancha	646	13.806	8.060	157.995	19,6	1,64	15	223	150	3.288	21,9	1,32
Cataluña	1.680	34.065	21.165	468.628	22,1	0,00	128	2.562	1.442	33.175	22,2	0,00
Comunitat Valenciana	989	23.185	14.370	305.092	21,2	1,58	42	787	488	10.661	21,8	1,51
Extremadura	402	6.768	4.250	73.246	17,2	1,53	6	60	37	618	16,7	1,32
Galicia	614	11.265	6.598	123.092	18,7	1,70	24	362	239	4.930	20,6	1,33
Madrid (Comunidad de)	759	21.545	13.682	319.516	23,4	1,48	75	1.325	857	17.693	20,6	1,40
Murcia (Región de)	382	9.727	5.145	108.503	21,1	1,77	5	76	44	739	16,8	1,53
Navarra (Comunidad Foral de)	158	3.340	1.971	35.987	18,3	1,65	22	384	234	4.868	20,8	1,42
País Vasco	317	10.172	5.500	103.958	18,9	1,72	13	294	194	3.834	19,8	1,28
Rioja (La)	54	1.508	848	17.583	20,7	1,69	3	51	27	641	23,7	1,59
Ceuta	16	584	324	8.495	26,2	1,78	0	0	0	0	-	-
Melilla	12	587	314	8.891	28,3	1,84	2	81	51	1.216	23,8	1,48

NOTA: Se excluye la información de Centros Específicos de E. a Distancia y el alumnado de Educación a Distancia (en centros de "ESO, Bach y/o FP" y en centros Específicos de E. a Distancia).

(1) Número medio de profesores por unidad basado en equivalentes a tiempo completo.

(2) Incluye también los centros específicos de Educación Especial.

(3) En la Comunidad Foral de Navarra, adicionalmente funcionan 11 centros públicos de primer ciclo de Educación Infantil con 790 alumnos en proceso de comprobación de requisitos por parte del Departamento de Educación.

(4) El País Vasco no incluye el profesorado de centros públicos de E. Infantil no gestionados por la AAEE (Aureskolak).

B1.6. Centros, profesores, unidades/grupos, alumnado y ratios, por tipo de centro. Enseñanzas de Régimen General no universitarias

(conclusión)

	ADMINISTRACIÓN EDUCATIVA						RESTO DE CENTROS					
	Centros	Profesores	Unidad/Grupos	Alumnos	Alumnos/Unidad	Profes./Unidad (1)	Centros	Profesores	Unidad/Grupos	Alumnos	Alumnos/Unidad	Profes./Unidad (1)
CENTROS DE E. PRIMARIA Y ESO												
TOTAL	509	12.484	6.909	114.284	16,5	1,75	1.611	55.341	31.753	765.665	24,1	1,48
Andalucía	275	4.910	3.027	44.528	14,7	1,62	267	8.541	5.086	127.914	25,1	1,41
Aragón	17	331	188	2.264	12,0	1,64	46	1.622	946	21.575	22,8	1,46
Asturias (Principado de)	14	323	119	1.502	12,6	2,33	35	1.014	592	12.800	21,6	1,45
Balears (Illes)	0	0	0	0	-	-	67	2.325	1.187	28.583	24,1	1,72
Canarias	26	856	461	9.243	20,0	1,81	62	2.051	1.346	32.138	23,9	1,32
Cantabria	1	43	20	384	19,2	2,03	25	860	469	10.543	22,5	1,49
Castilla y León	28	606	332	4.534	13,7	1,65	78	2.549	1.488	33.270	22,4	1,43
Castilla-La Mancha	2	29	19	215	11,3	1,50	68	2.046	1.212	30.541	25,2	1,44
Cataluña	15	621	329	7.124	21,7	0,00	274	9.759	5.175	132.031	25,2	1,58
Comunitat Valenciana	6	158	99	2.035	20,6	1,54	198	6.617	3.410	87.525	25,7	1,68
Extremadura	4	92	54	982	18,2	1,65	35	905	613	14.553	23,7	1,22
Galicia	69	2.474	1.186	19.519	16,5	2,06	102	3.135	1.856	40.246	21,7	1,45
Madrid (Comunidad de)	19	904	503	11.854	23,6	1,65	161	6.168	3.708	87.262	23,5	1,44
Murcia (Región de)	6	183	85	1.611	19,0	1,94	71	2.766	1.512	36.773	24,3	1,54
Navarra (Comunidad Foral de)	11	275	150	2.464	16,4	1,77	10	377	237	5.417	22,9	1,47
País Vasco	10	495	234	4.376	18,7	1,96	94	3.869	2.478	53.036	21,4	1,29
Rioja (La)	6	184	103	1.649	16,0	1,63	12	506	307	7.587	24,7	1,46
Ceuta	0	0	0	0	-	-	5	187	105	3.045	29,0	1,53
Melilla	0	0	0	0	-	-	1	44	26	826	31,8	1,56
CENTROS DE ESO Y/O BACHILLERATOS Y/O FP												
TOTAL	3.911	207.261	89.218	2.180.206	24,2	2,25	894	16.776	8.176	180.518	22,0	1,54
Andalucía	883	43.065	18.550	476.207	25,7	2,32	131	2.140	1.101	27.348	24,8	1,58
Aragón	110	5.937	2.641	56.756	21,1	2,07	29	525	478	5.628	11,7	0,92
Asturias (Principado de)	79	4.819	1.797	40.656	22,0	2,53	30	306	163	3.318	20,0	1,38
Balears (Illes)	76	5.129	1.960	44.178	22,2	2,49	10	173	86	1.842	21,2	1,48
Canarias	201	10.363	5.042	118.024	23,4	2,01	33	543	250	4.853	19,4	1,61
Cantabria	51	3.177	1.179	26.375	21,9	2,53	18	219	94	2.044	21,3	1,89
Castilla y León	230	11.719	4.700	105.314	22,0	2,35	53	849	391	8.532	21,5	1,71
Castilla-La Mancha	245	11.295	5.942	126.755	21,1	1,81	23	249	129	2.262	17,4	1,50
Cataluña	546	27.200	11.160	309.972	27,8	0,00	159	4.303	1.675	45.328	27,0	1,79
Comunitat Valenciana	372	22.964	9.706	242.948	25,0	2,33	96	1.383	838	17.599	21,0	1,34
Extremadura	137	6.798	3.314	63.963	18,9	2,00	17	127	81	1.591	19,2	1,20
Galicia	276	13.627	5.683	121.572	20,8	2,38	73	863	413	8.532	20,4	1,48
Madrid (Comunidad de)	331	18.881	8.555	240.356	27,5	2,12	108	2.431	1.057	22.396	21,0	1,70
Murcia (Región de)	114	7.624	3.281	84.325	25,3	2,18	25	381	219	3.863	17,2	1,26
Navarra (Comunidad Foral de)	60	3.106	1.221	26.695	21,5	2,47	18	456	199	4.622	23,1	1,87
País Vasco	163	8.997	3.329	68.300	20,3	2,55	67	1.772	976	20.234	20,7	1,29
Rioja (La)	24	1.427	642	14.670	22,4	2,06	4	56	26	526	19,7	1,54
Ceuta	6	551	262	6.180	22,9	2,08	0	0	0	0	-	-
Melilla	7	582	254	6.960	27,1	2,18	0	0	0	0	-	-
CENTROS DE E. PRIMARIA, ESO Y BACH. Y/O FP												
TOTAL	4	369	120	2.801	23,1	2,85	1.440	91.375	53.265	1.335.225	24,6	1,49
Andalucía	0	0	0	0	-	-	204	11.214	6.362	170.949	25,3	1,42
Aragón	0	0	0	0	-	-	35	2.284	1.380	32.898	23,6	1,45
Asturias (Principado de)	0	0	0	0	-	-	25	1.448	900	22.038	24,0	1,41
Balears (Illes)	0	0	0	0	-	-	28	1.874	1.019	26.083	25,4	1,71
Canarias	0	0	0	0	-	-	42	2.318	1.512	35.838	23,7	1,35
Cantabria	0	0	0	0	-	-	16	946	541	12.568	22,6	1,51
Castilla y León	0	0	0	0	-	-	82	4.672	2.772	66.582	23,7	1,44
Castilla-La Mancha	0	0	0	0	-	-	30	1.546	978	24.938	25,3	1,38
Cataluña	2	159	52	1.324	25,5	0,01	228	16.269	8.338	223.195	25,8	1,58
Comunitat Valenciana	0	0	0	0	-	-	159	9.575	5.672	143.176	25,2	1,52
Extremadura	0	0	0	0	-	-	24	1.147	783	18.932	23,8	1,24
Galicia	0	0	0	0	-	-	66	3.419	2.055	46.644	22,2	1,39
Madrid (Comunidad de)	1	95	18	301	16,4	4,94	335	23.505	14.134	343.616	24,2	1,51
Murcia (Región de)	0	0	0	0	-	-	38	2.571	1.479	37.574	25,0	1,54
Navarra (Comunidad Foral de)	0	0	0	0	-	-	18	1.452	838	22.675	26,9	1,55
País Vasco	1	115	50	1.176	23,5	2,15	99	6.515	4.131	98.113	23,7	1,19
Rioja (La)	0	0	0	0	-	-	9	527	311	7.675	24,3	1,50
Ceuta	0	0	0	0	-	-	1	45	30	828	27,6	1,07
Melilla	0	0	0	0	-	-	1	48	30	903	30,1	1,52

(1) Número medio de profesores por unidad basado en equivalentes a tiempo completo.

**B1.7. Distribución porcentual de los centros según tamaño del centro (número de alumnos) por titularidad.
Enseñanzas de Régimen General no universitarias**

	Total centros	Distribución porcentual							
		25 o menos	26-100	101-200	201-300	301-500	501-700	701-1.000	Más de 1.000
TODOS LOS CENTROS									
TOTAL	27.971	11,1	28,3	12,9	10,3	18,6	8,8	5,8	4,1
Andalucía	5.720	8,4	31,0	13,3	10,9	16,8	10,0	6,0	3,5
Aragón	887	23,3	27,2	12,7	7,4	12,3	9,6	3,9	3,5
Asturias (Principado de)	505	7,1	30,3	15,2	12,1	20,0	6,9	5,0	3,4
Balears (Illes)	556	5,9	23,4	10,6	16,0	26,4	7,6	6,5	3,6
Canarias	1.112	14,1	17,4	15,2	11,8	20,2	10,2	6,6	4,6
Cantabria	298	10,7	16,8	13,1	15,1	23,5	12,1	4,7	4,0
Castilla y León	1.383	10,6	29,8	16,8	10,4	16,4	7,8	4,9	3,3
Castilla-La Mancha	1.505	13,4	27,4	15,6	11,3	16,1	8,6	4,4	3,3
Cataluña	4.632	10,8	30,0	9,3	10,9	23,4	7,1	5,0	3,5
Comunitat Valenciana	2.708	6,4	27,1	13,5	10,4	23,3	8,8	6,4	4,2
Extremadura	884	20,7	28,5	16,2	7,8	14,4	6,8	3,4	2,3
Galicia	1.875	13,5	32,9	15,6	11,1	14,7	7,3	2,7	2,1
Madrid (Comunidad de)	3.333	11,2	29,6	11,1	6,3	16,7	9,7	8,2	7,2
Murcia (Región de)	801	5,6	20,3	14,9	13,7	21,1	11,2	7,5	5,6
Navarra (Comunidad Foral de)	403	13,4	32,0	11,2	11,4	15,4	6,7	5,7	4,2
País Vasco	1.122	18,3	18,8	11,1	10,0	17,4	10,5	8,8	5,0
Rioja (La)	180	10,0	30,0	12,2	10,0	17,2	10,0	5,6	5,0
Ceuta	34	0,0	11,8	8,8	5,9	14,7	20,6	23,5	14,7
Melilla	33	0,0	24,2	9,1	3,0	0,0	12,1	36,4	15,2
CENTROS PÚBLICOS									
TOTAL	18.952	9,6	22,9	15,7	12,2	22,0	9,6	5,3	2,7
Andalucía	3.680	5,1	19,9	16,5	14,3	21,1	12,4	7,1	3,5
Aragón	624	23,4	22,9	16,0	7,4	14,7	9,5	3,7	2,4
Asturias (Principado de)	397	7,3	31,5	16,6	11,6	20,9	6,3	4,0	1,8
Balears (Illes)	368	4,3	21,5	11,7	18,5	26,4	9,5	6,3	1,9
Canarias	862	14,0	13,1	17,4	12,6	22,0	10,4	6,8	3,5
Cantabria	210	8,6	15,7	13,8	14,8	28,1	11,9	4,8	2,4
Castilla y León	1.082	10,8	31,1	19,4	11,1	16,0	6,5	3,0	2,2
Castilla-La Mancha	1.187	10,8	24,3	19,0	12,5	16,7	9,6	3,8	3,4
Cataluña	3.261	10,5	27,9	10,6	11,9	27,4	7,0	3,2	1,6
Comunitat Valenciana	1.691	4,1	17,7	16,9	13,7	28,4	10,1	5,7	3,3
Extremadura	777	21,8	28,8	17,6	7,9	13,8	5,9	2,7	1,5
Galicia	1.347	12,5	29,3	19,4	11,2	16,4	7,1	2,6	1,5
Madrid (Comunidad de)	1.655	3,9	17,9	15,6	8,7	26,7	13,2	9,8	4,2
Murcia (Región de)	589	4,2	16,8	18,0	17,3	21,9	10,9	6,5	4,4
Navarra (Comunidad Foral de)	315	14,6	34,0	10,8	10,5	17,1	7,0	4,1	1,9
País Vasco	745	22,4	17,7	13,6	11,4	19,1	9,3	5,4	1,2
Rioja (La)	114	8,8	20,2	15,8	13,2	22,8	11,4	2,6	5,3
Ceuta	25	0,0	4,0	12,0	8,0	12,0	28,0	16,0	20,0
Melilla	23	0,0	4,3	13,0	4,3	0,0	17,4	43,5	17,4
CENTROS PRIVADOS									
TOTAL	9.019	14,2	39,6	6,9	6,5	11,6	7,3	7,1	6,9
Andalucía	2.040	14,4	50,9	7,6	4,6	8,9	5,8	4,2	3,7
Aragón	263	23,2	37,3	4,9	7,6	6,5	9,9	4,6	6,1
Asturias (Principado de)	108	6,5	25,9	10,2	13,9	16,7	9,3	8,3	9,3
Balears (Illes)	188	9,0	27,1	8,5	11,2	26,6	3,7	6,9	6,9
Canarias	250	14,5	32,1	7,6	8,8	13,7	9,2	5,6	8,4
Cantabria	88	15,9	19,3	11,4	15,9	12,5	12,5	4,5	8,0
Castilla y León	301	10,0	25,2	7,3	8,0	17,9	12,6	12,0	7,0
Castilla-La Mancha	318	23,0	39,0	2,8	6,9	14,2	4,7	6,6	2,8
Cataluña	1.371	11,7	35,1	6,4	8,6	13,7	7,1	9,4	7,9
Comunitat Valenciana	1.017	10,2	42,7	7,8	4,9	14,7	6,5	7,5	5,8
Extremadura	107	13,1	26,2	5,6	7,5	18,7	13,1	8,4	7,5
Galicia	528	16,1	42,0	6,1	11,0	10,4	7,8	3,0	3,6
Madrid (Comunidad de)	1.678	18,4	41,0	6,7	4,0	6,9	6,2	6,7	10,2
Murcia (Región de)	212	9,4	30,2	6,1	3,8	18,9	12,3	10,4	9,0
Navarra (Comunidad Foral de)	88	9,1	25,0	12,5	14,8	9,1	5,7	11,4	12,5
País Vasco	377	10,2	20,9	6,1	7,2	14,2	13,1	15,8	12,6
Rioja (La)	66	12,1	47,0	6,1	4,5	7,6	7,6	10,6	4,5
Ceuta	9	0,0	33,3	0,0	0,0	22,2	0,0	44,4	0,0
Melilla	10	0,0	70,0	0,0	0,0	0,0	0,0	20,0	10,0

NOTA: Se excluye la información de Centros Específicos de E. a Distancia y el alumnado de Educación a Distancia (en centros de "ESO, Bach y/o FP" y en centros Específicos de E. a Distancia).

B1.8. Distribución porcentual de los centros según número de unidades/grupos, por tipo de centro. Enseñanzas de Régimen General no universitarias

(continúa)

	Total centros	Distribución porcentual										
		1	2-3	4-5	6-11	12-17	18-23	24-29	30-35	36-41	42-47	48 y más
CENTROS DE E. INFANTIL												
TOTAL	8.809	9,4	45,2	23,2	20,9	1,0	0,2	0,0	0,0	0,0	0,0	0,0
Andalucía	2.069	4,3	51,8	20,0	22,9	0,7	0,2	0,0	0,0	0,0	0,0	0,0
Aragón	349	26,9	43,0	18,3	11,5	0,3	0,0	0,0	0,0	0,0	0,0	0,0
Asturias (Principado de)	87	3,4	44,8	21,8	27,6	2,3	0,0	0,0	0,0	0,0	0,0	0,0
Balears (Illes)	140	2,9	32,1	22,1	35,7	4,3	1,4	0,7	0,0	0,0	0,0	0,7
Canarias	135	7,4	40,0	31,9	20,7	0,0	0,0	0,0	0,0	0,0	0,0	0,0
Cantabria	36	25,0	52,8	8,3	8,3	5,6	0,0	0,0	0,0	0,0	0,0	0,0
Castilla y León	236	15,7	40,3	24,2	19,9	0,0	0,0	0,0	0,0	0,0	0,0	0,0
Castilla-La Mancha	454	14,1	49,8	20,3	15,9	0,0	0,0	0,0	0,0	0,0	0,0	0,0
Cataluña	1.495	7,8	42,5	29,3	20,4	0,0	0,0	0,1	0,0	0,0	0,0	0,0
Comunitat Valenciana	800	2,8	45,8	31,6	19,1	0,5	0,1	0,0	0,1	0,0	0,0	0,0
Extremadura	241	35,7	39,4	12,0	12,9	0,0	0,0	0,0	0,0	0,0	0,0	0,0
Galicia	617	19,8	40,0	20,7	18,2	1,3	0,0	0,0	0,0	0,0	0,0	0,0
Madrid (Comunidad de)	1.478	4,8	44,5	21,8	25,6	2,9	0,5	0,0	0,0	0,0	0,0	0,0
Murcia (Región de)	148	8,1	37,2	25,0	29,7	0,0	0,0	0,0	0,0	0,0	0,0	0,0
Navarra (Comunidad Foral de)	101	10,9	41,6	22,8	22,8	2,0	0,0	0,0	0,0	0,0	0,0	0,0
País Vasco	343	20,7	44,6	20,7	13,1	0,9	0,0	0,0	0,0	0,0	0,0	0,0
Rioja (La)	66	9,1	45,5	30,3	15,2	0,0	0,0	0,0	0,0	0,0	0,0	0,0
Ceuta	5	0,0	40,0	20,0	40,0	0,0	0,0	0,0	0,0	0,0	0,0	0,0
Melilla	9	11,1	22,2	22,2	44,4	0,0	0,0	0,0	0,0	0,0	0,0	0,0
CENTROS DE E. PRIMARIA												
TOTAL	10.319	2,0	6,2	5,4	34,7	15,3	27,4	6,9	1,5	0,5	0,1	0,0
Andalucía	1.833	0,8	2,8	2,5	31,5	16,7	30,3	11,8	2,8	0,8	0,0	0,0
Aragón	286	1,0	9,8	4,9	31,5	15,0	21,7	13,6	2,4	0,0	0,0	0,0
Asturias (Principado de)	224	4,5	8,0	13,8	32,1	17,4	19,6	4,0	0,4	0,0	0,0	0,0
Balears (Illes)	228	0,0	4,4	4,4	41,7	14,0	31,6	3,9	0,0	0,0	0,0	0,0
Canarias	592	11,1	14,0	5,4	29,1	17,1	17,9	3,9	1,4	0,2	0,0	0,0
Cantabria	143	2,8	6,3	8,4	35,0	16,1	25,2	2,8	2,8	0,7	0,0	0,0
Castilla y León	649	2,3	10,2	13,6	39,8	11,1	17,3	5,2	0,5	0,0	0,0	0,2
Castilla-La Mancha	661	0,5	5,3	6,1	43,4	18,6	20,7	5,0	0,5	0,0	0,0	0,0
Cataluña	1.808	2,7	8,5	4,7	33,4	15,9	32,0	2,7	0,1	0,0	0,0	0,0
Comunitat Valenciana	1.031	0,5	3,2	1,6	38,6	13,0	34,5	8,0	0,3	0,4	0,0	0,0
Extremadura	408	1,5	10,0	11,3	44,4	14,0	15,2	2,9	0,7	0,0	0,0	0,0
Galicia	638	3,4	8,8	10,8	44,2	11,9	15,7	4,4	0,3	0,2	0,3	0,0
Madrid (Comunidad de)	834	0,0	0,7	0,5	23,0	16,8	42,7	11,9	3,0	1,3	0,0	0,1
Murcia (Región de)	387	0,5	4,4	3,4	43,2	16,3	25,6	4,7	1,8	0,3	0,0	0,0
Navarra (Comunidad Foral de)	180	5,0	11,7	12,8	26,7	16,1	16,7	6,1	2,8	1,7	0,6	0,0
País Vasco	330	0,0	2,7	9,4	24,5	13,9	28,5	8,8	7,9	2,4	1,2	0,6
Rioja (La)	57	0,0	0,0	0,0	36,8	15,8	38,6	7,0	1,8	0,0	0,0	0,0
Ceuta	16	0,0	0,0	0,0	18,8	0,0	50,0	25,0	0,0	6,3	0,0	0,0
Melilla	14	0,0	0,0	0,0	14,3	0,0	14,3	42,9	7,1	14,3	7,1	0,0
CENTROS DE E. PRIMARIA Y ESO												
TOTAL	2.120	0,0	0,2	0,9	14,5	45,1	8,3	22,9	3,6	2,9	0,7	0,9
Andalucía	542	0,0	0,6	2,2	34,8	37,2	7,4	14,8	1,1	1,7	0,2	0,2
Aragón	63	0,0	0,0	0,0	17,5	46,0	4,8	23,8	1,6	4,8	0,0	1,6
Asturias (Principado de)	49	0,0	2,0	2,0	24,5	51,0	0,0	14,3	4,1	2,0	0,0	0,0
Balears (Illes)	67	0,0	0,0	0,0	4,5	67,2	7,5	13,4	1,5	3,0	1,5	1,5
Canarias	88	0,0	0,0	0,0	9,1	45,5	9,1	20,5	4,5	8,0	0,0	3,4
Cantabria	26	0,0	0,0	0,0	7,7	50,0	11,5	26,9	0,0	3,8	0,0	0,0
Castilla y León	106	0,0	0,0	1,9	18,9	44,3	6,6	21,7	4,7	0,9	0,9	0,0
Castilla-La Mancha	70	0,0	0,0	0,0	2,9	64,3	1,4	30,0	1,4	0,0	0,0	0,0
Cataluña	289	0,0	0,0	0,3	2,8	54,2	4,9	31,8	3,1	2,1	0,3	0,3
Comunitat Valenciana	204	0,0	0,5	0,0	5,9	60,8	7,4	23,0	1,0	1,0	0,0	0,5
Extremadura	39	0,0	0,0	0,0	7,7	56,4	5,1	30,8	0,0	0,0	0,0	0,0
Galicia	171	0,0	0,0	0,0	10,5	49,7	9,9	25,7	2,3	1,8	0,0	0,0
Madrid (Comunidad de)	180	0,0	0,0	0,6	4,4	32,8	13,9	27,8	7,2	7,2	2,8	3,3
Murcia (Región de)	77	0,0	0,0	1,3	1,3	44,2	14,3	27,3	6,5	2,6	0,0	2,6
Navarra (Comunidad Foral de)	21	0,0	0,0	4,8	28,6	14,3	14,3	28,6	0,0	9,5	0,0	0,0
País Vasco	104	0,0	0,0	0,0	1,9	20,2	18,3	25,0	21,2	6,7	4,8	1,9
Rioja (La)	18	0,0	0,0	0,0	16,7	27,8	16,7	16,7	5,6	11,1	0,0	5,6
Ceuta	5	0,0	0,0	0,0	0,0	40,0	0,0	60,0	0,0	0,0	0,0	0,0
Melilla	1	0,0	0,0	0,0	0,0	0,0	0,0	100,0	0,0	0,0	0,0	0,0

NOTA: Se excluye la información de Centros Específicos de E. a Distancia.

B1.9. Centros docentes por tipo de centro y tamaño de municipio. Enseñanzas de Régimen General no universitarias

	Total centros	Centros E. Infantil	Centros E. Primaria	Centros E. Primaria y ESO	Centros ESO y/o Bachilleratos y/o FP	Centros E. Primaria, ESO y Bach./FP	Centros Específicos E. Especial
NÚMERO DE CENTROS POR TAMAÑO DE MUNICIPIO							
TODOS LOS CENTROS	27.971	8.809	10.319	2.120	4.805	1.444	474
Hasta 1.000 habitantes	2.059	519	1.298	139	78	13	12
De 1.001 a 2.000 habitantes	1.619	526	798	136	145	7	7
De 2.001 a 5.000 habitantes	2.689	887	1.101	152	506	32	11
De 5.001 a 10.000 habitantes	2.575	782	984	151	581	55	22
De 10.001 a 25.000 habitantes	3.976	1.182	1.495	334	768	145	52
De 25.001 a 100.000 habitantes	5.940	1.803	2.097	470	1.092	342	136
De 100.001 a 500.000 habitantes	5.374	1.592	1.688	451	1.048	466	129
Más de 500.000 habitantes	3.739	1.518	858	287	587	384	105
CENTROS PÚBLICOS	18.952	4.386	9.862	511	3.995	4	194
Hasta 1.000 habitantes	1.986	491	1.293	128	68	1	5
De 1.001 a 2.000 habitantes	1.557	502	790	129	135	0	1
De 2.001 a 5.000 habitantes	2.429	762	1.072	107	487	0	1
De 5.001 a 10.000 habitantes	2.061	547	940	28	539	0	7
De 10.001 a 25.000 habitantes	2.786	574	1.443	46	699	1	23
De 25.001 a 100.000 habitantes	3.730	677	2.000	32	947	0	74
De 100.001 a 500.000 habitantes	2.952	525	1.576	30	766	0	55
Más de 500.000 habitantes	1.451	308	748	11	354	2	28
CENTROS PRIVADOS	9.019	4.423	457	1.609	810	1.440	280
Hasta 1.000 habitantes	73	28	5	11	10	12	7
De 1.001 a 2.000 habitantes	62	24	8	7	10	7	6
De 2.001 a 5.000 habitantes	260	125	29	45	19	32	10
De 5.001 a 10.000 habitantes	514	235	44	123	42	55	15
De 10.001 a 25.000 habitantes	1.190	608	52	288	69	144	29
De 25.001 a 100.000 habitantes	2.210	1.126	97	438	145	342	62
De 100.001 a 500.000 habitantes	2.422	1.067	112	421	282	466	74
Más de 500.000 habitantes	2.288	1.210	110	276	233	382	77
DISTRIBUCIÓN PORCENTUAL DE LOS CENTROS POR TAMAÑO DE MUNICIPIO							
TODOS LOS CENTROS	100,0	100,0	100,0	100,0	100,0	100,0	100,0
Hasta 1.000 habitantes	7,4	5,9	12,6	6,6	1,6	0,9	2,5
De 1.001 a 2.000 habitantes	5,8	6,0	7,7	6,4	3,0	0,5	1,5
De 2.001 a 5.000 habitantes	9,6	10,1	10,7	7,2	10,5	2,2	2,3
De 5.001 a 10.000 habitantes	9,2	8,9	9,5	7,1	12,1	3,8	4,6
De 10.001 a 25.000 habitantes	14,2	13,4	14,5	15,8	16,0	10,0	11,0
De 25.001 a 100.000 habitantes	21,2	20,5	20,3	22,2	22,7	23,7	28,7
De 100.001 a 500.000 habitantes	19,2	18,1	16,4	21,3	21,8	32,3	27,2
Más de 500.000 habitantes	13,4	17,2	8,3	13,5	12,2	26,6	22,2
CENTROS PÚBLICOS	100,0	100,0	100,0	100,0	100,0	100,0	100,0
Hasta 1.000 habitantes	10,5	11,2	13,1	25,0	1,7	25,0	2,6
De 1.001 a 2.000 habitantes	8,2	11,4	8,0	25,2	3,4	0,0	0,5
De 2.001 a 5.000 habitantes	12,8	17,4	10,9	20,9	12,2	0,0	0,5
De 5.001 a 10.000 habitantes	10,9	12,5	9,5	5,5	13,5	0,0	3,6
De 10.001 a 25.000 habitantes	14,7	13,1	14,6	9,0	17,5	25,0	11,9
De 25.001 a 100.000 habitantes	19,7	15,4	20,3	6,3	23,7	0,0	38,1
De 100.001 a 500.000 habitantes	15,6	12,0	16,0	5,9	19,2	0,0	28,4
Más de 500.000 habitantes	7,7	7,0	7,6	2,2	8,9	50,0	14,4
CENTROS PRIVADOS	100,0	100,0	100,0	100,0	100,0	100,0	100,0
Hasta 1.000 habitantes	0,8	0,6	1,1	0,7	1,2	0,8	2,5
De 1.001 a 2.000 habitantes	0,7	0,5	1,8	0,4	1,2	0,5	2,1
De 2.001 a 5.000 habitantes	2,9	2,8	6,3	2,8	2,3	2,2	3,6
De 5.001 a 10.000 habitantes	5,7	5,3	9,6	7,6	5,2	3,8	5,4
De 10.001 a 25.000 habitantes	13,2	13,7	11,4	17,9	8,5	10,0	10,4
De 25.001 a 100.000 habitantes	24,5	25,5	21,2	27,2	17,9	23,8	22,1
De 100.001 a 500.000 habitantes	26,9	24,1	24,5	26,2	34,8	32,4	26,4
Más de 500.000 habitantes	25,4	27,4	24,1	17,2	28,8	26,5	27,5

NOTA: Se excluye la información de Centros Específicos de E. a Distancia.

B1.10. Distribución porcentual de los centros por tamaño de municipio y titularidad. Enseñanzas de Régimen General no universitarias

	Centros de E. Infantil y E. Primaria (1)					Resto de centros docentes (2)				
	Hasta 2.000 hab.	De 2.001 a 10.000 hab.	De 10.001 a 25.000 hab.	De 25.001 a 100.000 hab.	Más de 100.000 hab.	Hasta 2.000 hab.	De 2.001 a 10.000 hab.	De 10.001 a 25.000 hab.	De 25.001 a 100.000 hab.	Más de 100.000 hab.
TODOS LOS CENTROS										
TOTAL	16,1	19,1	14,2	20,6	30,1	3,9	18,0	14,4	23,4	40,4
Andalucía	6,9	18,4	19,9	21,9	32,8	1,0	20,0	17,9	20,8	40,4
Aragón	34,0	16,6	11,2	5,7	32,5	7,9	21,7	11,6	9,5	49,2
Asturias (Principado de)	34,7	22,2	4,4	11,9	26,7	13,1	21,4	4,8	17,2	43,4
Balears (Illes)	3,4	18,9	16,3	31,5	29,9	0,0	9,9	13,2	33,9	43,0
Canarias	2,1	16,8	21,0	24,3	35,8	0,0	9,8	17,8	24,2	48,1
Cantabria	15,6	30,2	13,2	16,6	24,4	3,2	20,4	18,3	20,4	37,6
Castilla y León	35,3	22,0	6,8	15,5	20,4	9,4	23,7	5,6	22,2	39,0
Castilla-La Mancha	22,0	29,3	15,1	26,3	7,3	6,6	29,4	18,1	37,5	8,4
Cataluña	16,7	18,0	13,4	21,5	30,4	1,7	14,9	14,3	24,8	44,2
Comunitat Valenciana	9,6	16,0	18,4	28,9	27,1	2,2	13,5	19,5	31,1	33,7
Extremadura	40,4	28,6	5,8	17,0	8,1	7,7	39,8	8,7	26,5	17,3
Galicia	40,1	26,3	6,9	14,8	11,9	18,3	28,1	10,0	22,0	21,6
Madrid (Comunidad de)	2,6	8,2	7,4	18,9	62,9	0,4	4,4	5,5	19,1	70,6
Murcia (Región de)	15,7	21,1	27,9	22,1	13,2	3,2	20,1	28,0	30,2	18,5
Navarra (Comunidad Foral de)	30,8	40,7	12,6	3,0	12,9	6,9	30,7	17,8	5,0	39,6
País Vasco	19,4	20,8	14,4	15,8	29,5	1,7	19,1	21,7	18,8	38,6
Rioja (La)	14,9	26,2	10,6	0,0	48,2	5,1	28,2	20,5	0,0	46,2
Ceuta	0,0	0,0	0,0	100,0	0,0	0,0	0,0	0,0	100,0	0,0
Melilla	0,0	0,0	0,0	100,0	0,0	0,0	0,0	0,0	100,0	0,0
CENTROS PÚBLICOS										
TOTAL	22,6	23,4	14,0	18,4	21,7	5,0	24,7	17,2	24,4	28,7
Andalucía	10,8	25,1	21,3	20,3	22,5	1,4	26,5	20,7	21,6	29,7
Aragón	46,3	20,4	10,3	3,8	19,2	11,8	27,7	16,0	11,8	32,8
Asturias (Principado de)	39,0	21,7	4,5	10,2	24,6	11,9	31,0	8,3	17,9	31,0
Balears (Illes)	4,8	24,1	18,2	33,0	19,9	0,0	15,6	20,8	35,1	28,6
Canarias	2,6	20,7	23,2	25,7	27,8	0,0	12,8	20,5	26,9	39,7
Cantabria	19,1	34,4	14,0	16,6	15,9	3,8	28,3	22,6	22,6	22,6
Castilla y León	41,7	23,1	6,1	13,6	15,4	13,5	31,3	7,5	23,0	24,6
Castilla-La Mancha	28,0	32,8	13,3	20,8	5,0	7,4	34,4	19,1	31,3	7,8
Cataluña	22,7	21,7	13,5	19,1	23,1	2,6	21,6	18,5	25,8	31,6
Comunitat Valenciana	14,9	20,4	17,4	27,3	20,0	2,5	19,6	20,3	34,2	23,3
Extremadura	43,9	29,3	4,9	14,6	7,2	9,4	48,3	8,7	23,5	10,1
Galicia	51,1	26,9	5,0	9,4	7,6	21,1	34,9	11,2	20,1	12,8
Madrid (Comunidad de)	4,9	12,2	7,7	18,7	56,4	0,0	7,2	6,9	20,6	65,3
Murcia (Región de)	19,7	23,1	28,1	20,7	8,4	2,4	23,0	34,1	28,6	11,9
Navarra (Comunidad Foral de)	35,2	41,5	9,5	2,8	11,1	9,7	37,1	17,7	6,5	29,0
País Vasco	25,2	22,8	13,3	13,5	25,2	2,4	21,1	24,7	22,9	28,9
Rioja (La)	22,5	36,0	12,4	0,0	29,2	4,0	40,0	20,0	0,0	36,0
Ceuta	0,0	0,0	0,0	100,0	0,0	0,0	0,0	0,0	100,0	0,0
Melilla	0,0	0,0	0,0	100,0	0,0	0,0	0,0	0,0	100,0	0,0
CENTROS PRIVADOS										
TOTAL	1,3	9,3	14,6	25,6	49,3	2,1	6,8	9,6	21,7	59,8
Andalucía	0,5	7,2	17,6	24,7	49,9	0,0	4,3	11,0	18,7	66,0
Aragón	1,6	6,7	13,5	10,9	67,4	1,4	11,4	4,3	5,7	77,1
Asturias (Principado de)	6,4	25,5	4,3	23,4	40,4	14,8	8,2	0,0	16,4	60,7
Balears (Illes)	0,7	8,3	12,5	28,5	50,0	0,0	0,0	0,0	31,8	68,2
Canarias	0,0	2,3	12,8	19,2	65,7	0,0	1,3	10,3	16,7	71,8
Cantabria	4,2	16,7	10,4	16,7	52,1	2,5	10,0	12,5	17,5	57,5
Castilla y León	2,5	16,1	9,9	25,5	46,0	2,1	10,0	2,1	20,7	65,0
Castilla-La Mancha	0,0	16,5	21,7	46,5	15,4	3,1	9,4	14,1	62,5	10,9
Cataluña	0,2	7,7	13,1	28,2	50,8	0,5	5,0	8,1	23,4	63,0
Comunitat Valenciana	0,5	8,3	20,1	31,9	39,2	1,9	4,4	18,1	26,3	49,3
Extremadura	3,3	21,7	15,0	41,7	18,3	2,1	12,8	8,5	36,2	40,4
Galicia	10,2	24,5	12,3	29,5	23,5	12,4	13,8	7,6	26,2	40,0
Madrid (Comunidad de)	0,0	3,9	7,1	19,1	69,8	0,6	2,3	4,4	18,1	74,6
Murcia (Región de)	3,4	14,8	27,5	26,2	28,2	4,8	14,3	15,9	33,3	31,7
Navarra (Comunidad Foral de)	8,2	36,7	28,6	4,1	22,4	2,6	20,5	17,9	2,6	56,4
País Vasco	2,5	15,2	17,7	22,7	41,9	1,1	17,3	19,0	15,1	47,5
Rioja (La)	1,9	9,6	7,7	0,0	80,8	7,1	7,1	21,4	0,0	64,3
Ceuta	0,0	0,0	0,0	100,0	0,0	0,0	0,0	0,0	100,0	0,0
Melilla	0,0	0,0	0,0	100,0	0,0	0,0	0,0	0,0	100,0	0,0

NOTA: Se excluye la información de Centros Específicos de E. a Distancia.

(1) Se consideran los centros de "E. Infantil", "centros de E. Primaria" y los centros de "E. Primaria y ESO".

(2) Se consideran los centros de "ESO y/o Bachillerato y/o FP", los de "E. Primaria, ESO y Bachillerato/FP" y los "centros Específicos de E. Especial".

**B1.11. Número medio de alumnos y de unidades/grupos por centro, según tipo de centro y tamaño de municipio.
Enseñanzas de Régimen General no universitarias**

	Total de centros	Centros E. Infantil	Centros E. Primaria	Centros E. Primaria y ESO	Centros ESO y/o Bachilleratos y/o FP	Centros E. Primaria, ESO y Bach./FP	Centros Específicos E. Especial
NÚMERO MEDIO DE ALUMNOS POR CENTRO							
TODOS LOS CENTROS							
TOTAL	285	51	283	415	491	927	61
Hasta 1.000 habitantes	61	16	61	137	151	482	38
De 1.001 a 2.000 habitantes	101	20	124	174	184	530	29
De 2.001 a 5.000 habitantes	185	35	237	285	272	756	31
De 5.001 a 10.000 habitantes	269	55	322	366	418	632	53
De 10.001 a 25.000 habitantes	313	58	348	405	526	794	36
De 25.001 a 100.000 habitantes	351	59	364	496	609	900	67
De 100.001 a 500.000 habitantes	357	58	346	494	547	939	66
Más de 500.000 habitantes	334	58	344	515	511	1.064	69
CENTROS PÚBLICOS							
TOTAL	285	56	286	225	551	700	75
Hasta 1.000 habitantes	58	15	61	129	162	1.176	61
De 1.001 a 2.000 habitantes	98	19	124	166	180	-	44
De 2.001 a 5.000 habitantes	184	35	240	259	277	-	12
De 5.001 a 10.000 habitantes	285	61	328	411	431	-	93
De 10.001 a 25.000 habitantes	343	77	352	241	562	301	39
De 25.001 a 100.000 habitantes	390	79	370	354	680	-	75
De 100.001 a 500.000 habitantes	383	80	354	269	676	-	83
Más de 500.000 habitantes	381	94	360	641	689	662	92
CENTROS PRIVADOS							
TOTAL	286	46	224	476	198	927	51
Hasta 1.000 habitantes	138	38	84	234	80	425	21
De 1.001 a 2.000 habitantes	165	41	100	314	236	530	26
De 2.001 a 5.000 habitantes	199	33	158	345	159	756	33
De 5.001 a 10.000 habitantes	209	39	201	356	246	632	35
De 10.001 a 25.000 habitantes	242	40	252	431	159	797	34
De 25.001 a 100.000 habitantes	285	46	235	506	144	900	57
De 100.001 a 500.000 habitantes	325	46	229	510	196	939	53
Más de 500.000 habitantes	304	49	239	510	242	1.066	61
NÚMERO MEDIO DE UNIDADES/GRUPOS POR CENTRO (1)							
TODOS LOS CENTROS							
TOTAL	13,1	3,9	13,5	18,3	20,3	37,8	10,2
Hasta 1.000 habitantes	4,9	1,6	5,2	10,4	8,2	24,5	8,0
De 1.001 a 2.000 habitantes	7,0	2,0	8,8	12,0	9,9	23,4	6,1
De 2.001 a 5.000 habitantes	10,0	3,0	12,8	15,4	13,2	34,1	5,5
De 5.001 a 10.000 habitantes	13,0	4,2	15,5	16,9	18,6	29,3	9,3
De 10.001 a 25.000 habitantes	14,3	4,4	15,8	17,5	21,7	35,7	7,1
De 25.001 a 100.000 habitantes	15,3	4,4	16,0	20,2	24,6	37,3	11,3
De 100.001 a 500.000 habitantes	15,5	4,5	15,5	20,6	21,8	37,5	11,1
Más de 500.000 habitantes	14,4	4,4	15,3	21,4	19,5	41,7	10,7
CENTROS PÚBLICOS							
TOTAL	13,4	4,3	13,6	13,6	22,5	30,0	13,3
Hasta 1.000 habitantes	4,8	1,6	5,2	10,2	8,7	50,0	12,6
De 1.001 a 2.000 habitantes	6,9	1,9	8,8	11,9	9,8	-	10,0
De 2.001 a 5.000 habitantes	10,0	3,1	12,9	14,9	13,3	-	3,0
De 5.001 a 10.000 habitantes	13,7	4,6	15,7	20,5	19,1	-	15,6
De 10.001 a 25.000 habitantes	15,5	5,6	16,0	13,2	23,2	18,0	8,3
De 25.001 a 100.000 habitantes	17,1	5,6	16,3	18,0	27,3	-	13,2
De 100.001 a 500.000 habitantes	16,8	5,9	15,8	14,8	26,5	-	14,9
Más de 500.000 habitantes	16,3	6,5	15,9	27,1	25,3	26,0	14,8
CENTROS PRIVADOS							
TOTAL	12,9	3,6	10,6	19,8	9,1	37,8	8,1
Hasta 1.000 habitantes	8,1	2,8	5,8	12,3	4,8	22,3	4,7
De 1.001 a 2.000 habitantes	8,9	3,2	6,1	14,7	12,4	23,4	5,5
De 2.001 a 5.000 habitantes	10,3	2,7	8,9	16,5	11,5	34,1	5,7
De 5.001 a 10.000 habitantes	10,4	3,1	10,4	16,1	12,0	29,3	6,3
De 10.001 a 25.000 habitantes	11,4	3,3	11,7	18,2	7,2	35,9	6,1
De 25.001 a 100.000 habitantes	12,6	3,6	10,8	20,3	6,7	37,3	9,1
De 100.001 a 500.000 habitantes	14,3	3,8	10,7	21,1	9,0	37,5	8,3
Más de 500.000 habitantes	13,4	3,8	11,0	21,1	10,6	41,8	9,2

NOTA: Se excluye la información de Centros Específicos de E. a Distancia y el alumnado de Educación a Distancia (en centros de "ESO, Bach y/o FP" y en centros Específicos de E. a Distancia).

(1) No se dispone de información completa de unidades en centros extranjeros.

**B1.12. Número medio de profesores y de alumnos por unidad/grupo, según tipo de centro y tamaño de municipio.
Enseñanzas de Régimen General no universitarias**

Total de centros	Centros E. Infantil	Centros E. Primaria	Centros E. Primaria y ESO	Centros ESO y/o Bachilleratos y/o FP	Centros E. Primaria, ESO y Bach./FP	Centros específicos E. Especial
NÚMERO MEDIO DE PROFESORES POR UNIDAD/GRUPO (1) (2)						
TODOS LOS CENTROS						
TOTAL	1,70	1,36	1,58	1,53	2,19	1,50
Hasta 1.000 habitantes	1,87	1,52	1,83	2,01	2,58	1,69
De 1.001 a 2.000 habitantes	1,82	1,48	1,71	1,79	2,64	1,42
De 2.001 a 5.000 habitantes	1,84	1,48	1,64	1,75	2,45	1,82
De 5.001 a 10.000 habitantes	1,85	1,52	1,61	1,74	2,36	1,64
De 10.001 a 25.000 habitantes	1,82	1,49	1,61	1,74	2,31	1,63
De 25.001 a 100.000 habitantes	1,82	1,51	1,63	1,75	2,26	1,57
De 100.001 a 500.000 habitantes	1,81	1,47	1,64	1,72	2,26	1,57
Más de 500.000 habitantes	1,79	1,52	1,62	1,74	2,26	1,65
CENTROS PÚBLICOS						
TOTAL	1,82	1,48	1,58	1,76	2,25	1,63
Hasta 1.000 habitantes	1,88	1,50	1,83	2,04	2,64	1,71
De 1.001 a 2.000 habitantes	1,82	1,48	1,71	1,78	2,71	1,80
De 2.001 a 5.000 habitantes	1,86	1,49	1,64	1,74	2,48	3,67
De 5.001 a 10.000 habitantes	1,89	1,54	1,61	1,71	2,38	1,91
De 10.001 a 25.000 habitantes	1,87	1,56	1,61	1,69	2,31	5,28
De 25.001 a 100.000 habitantes	1,88	1,62	1,62	1,77	2,26	1,66
De 100.001 a 500.000 habitantes	1,92	1,63	1,64	1,92	2,31	1,63
Más de 500.000 habitantes	1,90	1,74	1,62	1,66	2,33	3,06
CENTROS PRIVADOS						
TOTAL	1,44	1,22	1,43	1,48	1,51	1,39
Hasta 1.000 habitantes	1,69	1,64	1,38	1,75	1,83	1,64
De 1.001 a 2.000 habitantes	1,67	1,46	1,37	1,93	1,82	1,30
De 2.001 a 5.000 habitantes	1,64	1,42	1,56	1,79	1,28	1,72
De 5.001 a 10.000 habitantes	1,66	1,42	1,60	1,74	1,91	1,33
De 10.001 a 25.000 habitantes	1,66	1,39	1,65	1,75	2,17	1,60
De 25.001 a 100.000 habitantes	1,68	1,41	1,63	1,75	2,27	1,42
De 100.001 a 500.000 habitantes	1,66	1,34	1,59	1,71	1,89	1,48
Más de 500.000 habitantes	1,70	1,43	1,57	1,74	2,04	1,59
NÚMERO MEDIO DE ALUMNOS POR UNIDAD/GRUPO						
TODOS LOS CENTROS						
TOTAL	21,5	12,9	20,9	22,7	24,0	5,9
Hasta 1.000 habitantes	12,3	9,7	11,7	13,2	18,2	4,7
De 1.001 a 2.000 habitantes	14,4	10,1	14,1	14,5	18,3	4,7
De 2.001 a 5.000 habitantes	18,4	11,6	18,6	18,5	20,4	5,7
De 5.001 a 10.000 habitantes	20,6	13,0	20,8	21,6	22,3	5,7
De 10.001 a 25.000 habitantes	21,8	13,2	22,0	23,2	24,0	5,2
De 25.001 a 100.000 habitantes	22,6	13,4	22,7	24,5	24,5	5,9
De 100.001 a 500.000 habitantes	22,7	12,8	22,3	23,9	24,9	5,9
Más de 500.000 habitantes	22,8	13,4	22,5	24,1	26,1	6,5
CENTROS PÚBLICOS						
TOTAL	21,2	13,1	20,9	16,6	24,2	5,6
Hasta 1.000 habitantes	12,0	9,4	11,7	12,6	18,4	4,8
De 1.001 a 2.000 habitantes	14,2	9,9	14,1	14,0	18,3	4,4
De 2.001 a 5.000 habitantes	18,4	11,5	18,6	17,4	20,6	4,0
De 5.001 a 10.000 habitantes	20,7	13,2	20,9	20,0	22,4	6,0
De 10.001 a 25.000 habitantes	22,0	13,7	22,1	18,3	24,0	16,6
De 25.001 a 100.000 habitantes	22,7	14,0	22,7	19,6	24,6	5,7
De 100.001 a 500.000 habitantes	22,7	13,5	22,4	18,2	25,2	5,6
Más de 500.000 habitantes	23,3	14,5	22,7	23,7	26,9	6,2
CENTROS PRIVADOS						
TOTAL	22,1	12,6	21,0	24,1	21,7	6,3
Hasta 1.000 habitantes	17,0	13,6	14,4	19,0	16,5	4,5
De 1.001 a 2.000 habitantes	18,5	12,9	16,3	21,4	18,9	4,8
De 2.001 a 5.000 habitantes	19,1	12,2	17,7	20,9	13,8	5,7
De 5.001 a 10.000 habitantes	20,0	12,5	19,3	22,1	20,4	5,5
De 10.001 a 25.000 habitantes	21,2	12,3	21,5	23,8	21,9	5,9
De 25.001 a 100.000 habitantes	22,3	12,8	21,9	24,8	21,3	6,3
De 100.001 a 500.000 habitantes	22,6	12,2	21,6	24,2	21,8	6,4
Más de 500.000 habitantes	22,5	12,9	21,1	24,1	22,9	6,6

NOTA: Se excluye la información de Centros Específicos de E. a Distancia y el alumnado de Educación a Distancia (en centros de "ESO, Bach y/o FP" y en centros Específicos de E. a Distancia).

(1) La ratio Profesores/Unidad en equivalente a tiempo completo se ha calculado para el Total pero no es posible calcularla por Tamaño de Municipio.

(2) No se incluye el profesorado de las Residencias Escolares ni el profesorado de Gabinetes/Centros de Actividades/Apoyo.

B1.13. Distribución porcentual de los centros que imparten según tamaño del centro (número de alumnos). Enseñanzas de Régimen General no universitarias

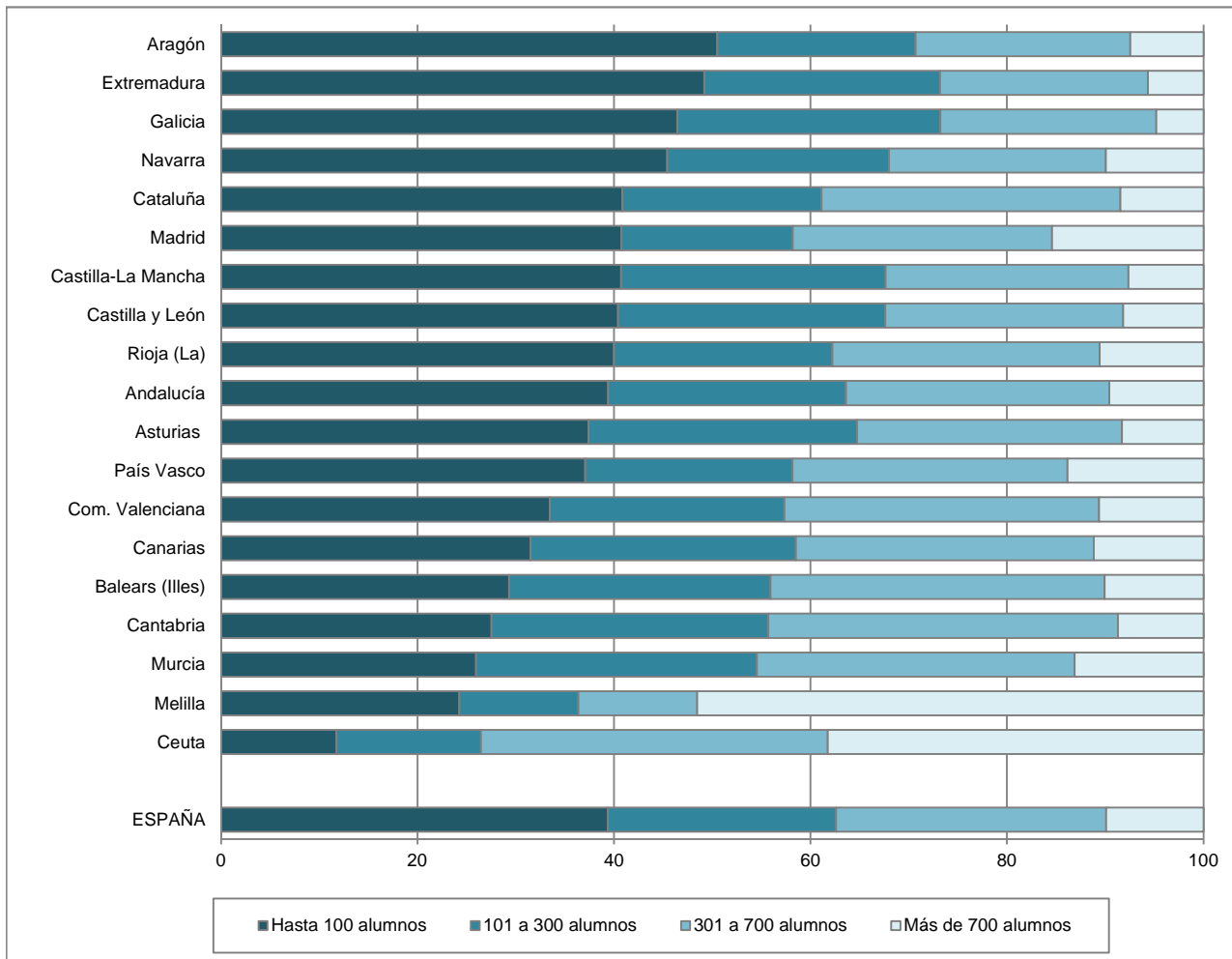

B1.14. Porcentaje de centros públicos y privados según tamaño del centro (número de alumnos). Enseñanzas de Régimen General no universitarias

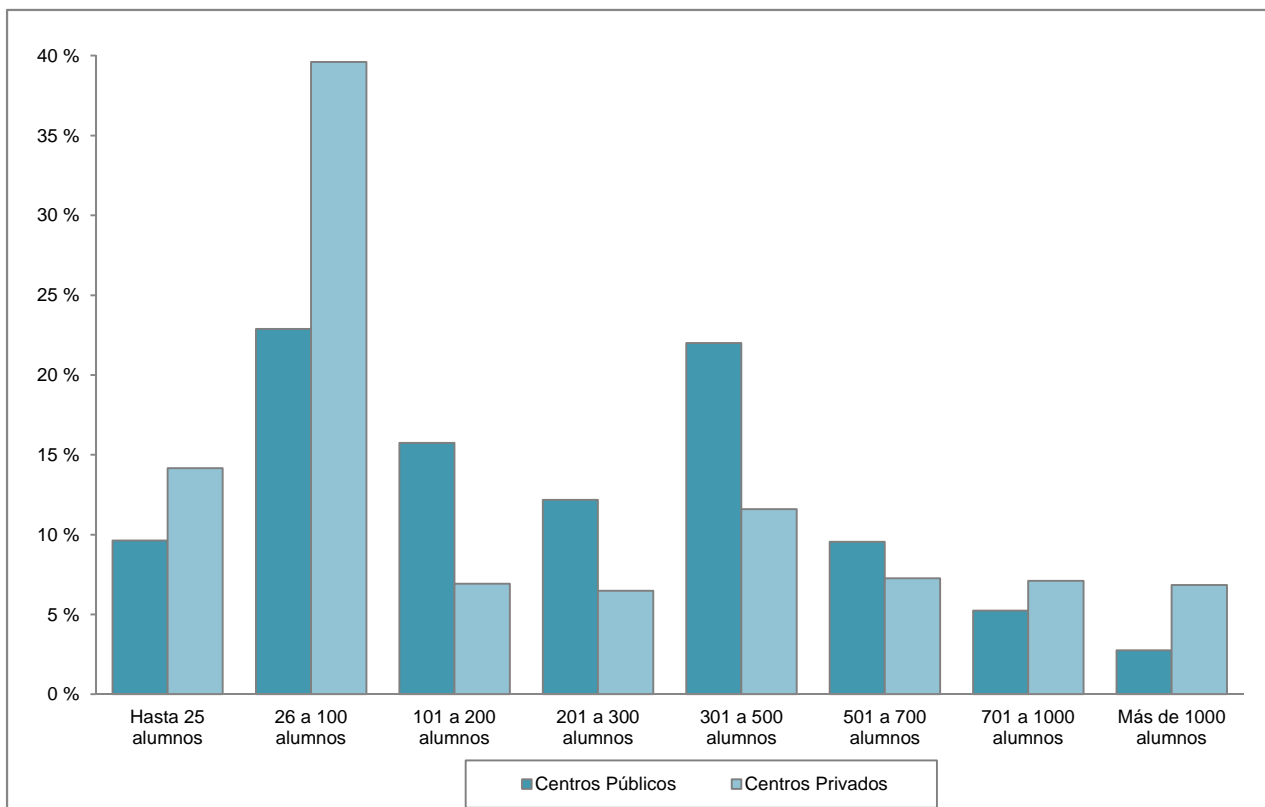

B1.15. Número medio de alumnos por unidad/grupo en los centros de la Administración Educativa y en el resto de los centros. Enseñanzas de Régimen General no universitarias

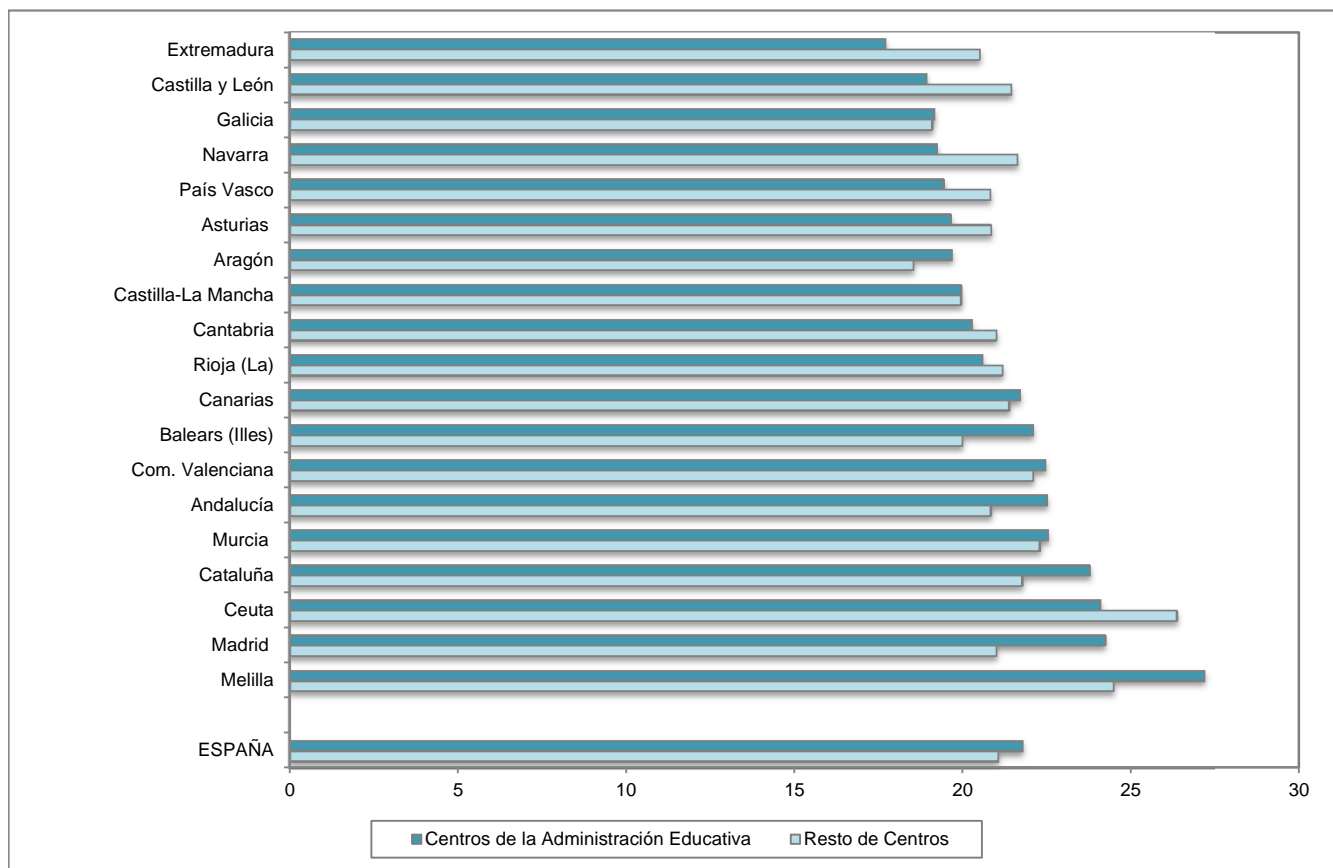

B1.16. Número medio de profesores por unidad/grupo en los centros de la Administración Educativa y en el resto de los centros. Enseñanzas de Régimen General no universitarias

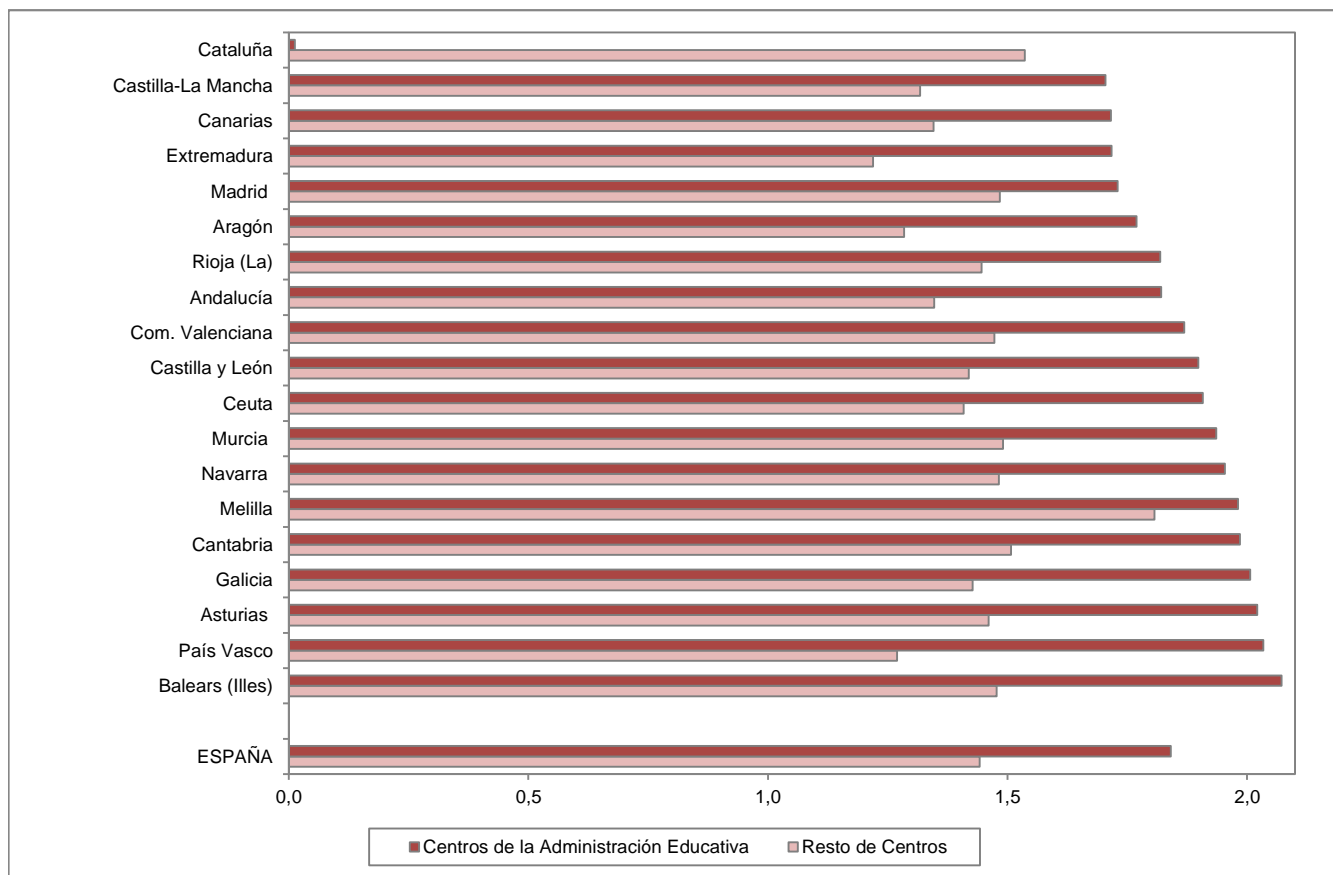

B1.17. Número medio de alumnos y de profesores por unidad/grupo, por tamaño de municipio. Centros Públicos. Enseñanzas de Régimen General no universitarias

Alumnos por unidad

Profesores por unidad

Centros E. Primaria (1)

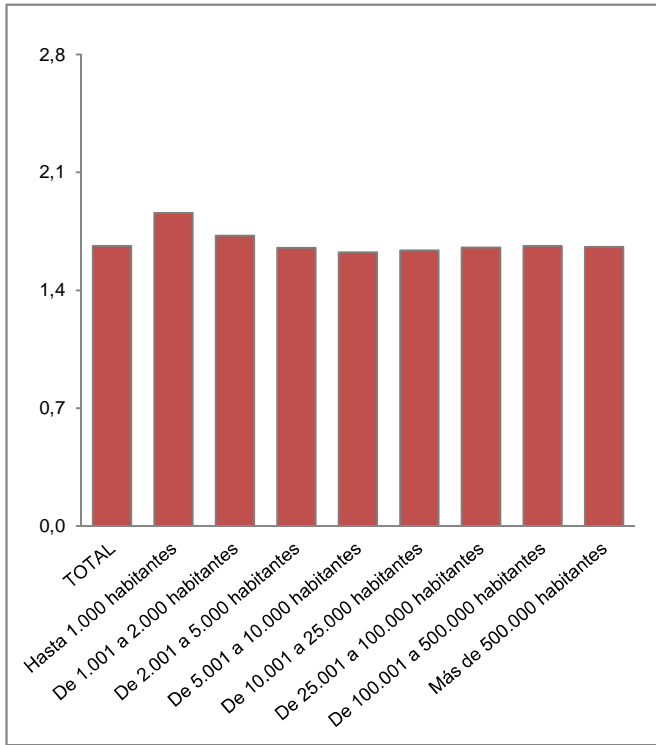
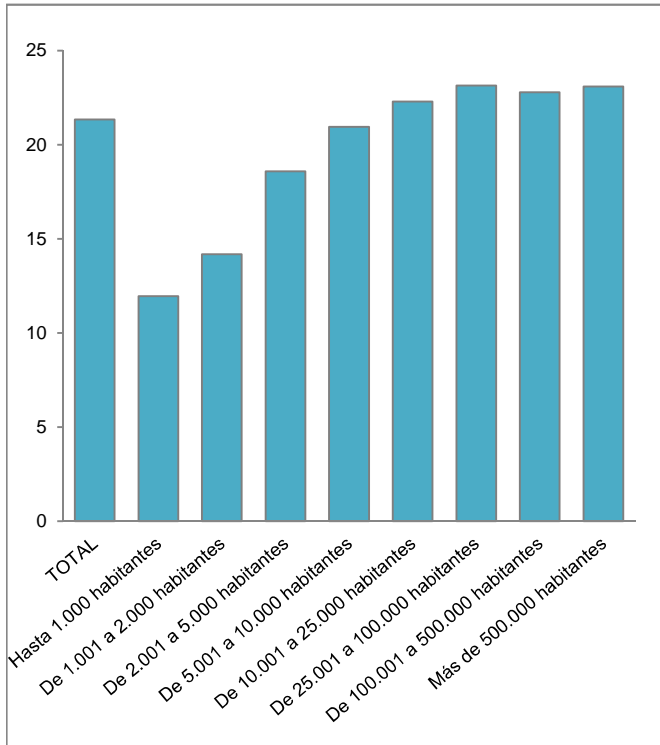

(1) Incluye también los centros que imparten E. Primaria y ESO.

Centros ESO y/o Bachilleratos y/o FP

