

D5. LA FORMACIÓN PROFESIONAL

D5.0. Contenido, notas explicativas y fuentes de información

Se presenta en este capítulo la información estadística más relevante de las enseñanzas de la formación profesional específica del sistema educativo en el curso 2009-2010.

La formación profesional específica comprende las siguientes enseñanzas:

- *Ciclos Formativos de Formación Profesional de Grado Medio*: Se accede con el título de Graduado en Educación Secundaria. También se puede acceder a través de una prueba regulada por las Administraciones Educativas. Estas enseñanzas incluyen una fase de formación práctica en los centros de trabajo y el alumnado que las supera obtiene el título de Técnico de la correspondiente profesión.
- *Ciclos Formativos de Formación Profesional de Grado Superior*: Se accede con el título de Bachiller, por lo que tiene carácter de enseñanza superior. También se puede acceder a través de una prueba regulada por las Administraciones Educativas. Estas enseñanzas incluyen una fase de formación práctica en los centros de trabajo y el alumnado que las supera obtiene el título de Técnico Superior de la correspondiente profesión.

Se facilitan las siguientes precisiones técnicas sobre los datos estadísticos de este capítulo:

- En las tablas D5.2 se presenta el *número de ciclos impartidos de cada familia profesional*, obteniéndose esta información como suma del número de centros en que se imparte cada ciclo de una familia profesional.
- Las *tasas brutas de escolarización*, que se presentan en la tabla D5.3, se han calculado como la relación entre el total de alumnado de cualquier edad de la enseñanza considerada y la población del grupo de *edad teórica de cursar dicha enseñanza*. Las edades teóricas utilizadas han sido las siguientes: Ciclos Formativos de Grado Medio, 16-17 años; Ciclos Formativos de Grado Superior, 18-19 años.
- En el indicador *número de graduados en FP por 10.000 personas de la edad teórica de graduación*, que se presenta en la tabla D5.9, se han utilizado las siguientes edades teóricas de graduación: Técnico (Ciclos Formativos de Grado Medio), 17 años; Técnico Superior (Ciclos Formativos de Grado Superior), 19 años.
- Se presenta en la tabla D5.10, el *alumnado de nuevo ingreso a la enseñanza de Ciclos Formativos, por grado y forma de ingreso*.

Fuentes de información:

- *Estadística de la Enseñanza en España niveles no universitarios*. Curso 2009-2010. Oficina de Estadística del Ministerio de Educación.

D5.1. Centros que imparten, alumnado y número medio de alumnos por grupo de Ciclos Formativos de FP

	CENTROS QUE IMPARTEN					ALUMNADO				Número medio de alumnos por grupo (2)	
	Total	Grado Medio (1)	Grado Superior (1)	Educación a distancia Grado Medio	Educación a distancia Grado Superior	Grado Medio (1)	Grado Superior (1)	Educación a distancia Grado Medio	Educación a distancia Grado Superior	Grado Medio	Grado Superior
TODOS LOS CENTROS											
TOTAL	2.884	2.591	2.089	59	98	271.990	245.354	5.935	14.292	20,5	20,2
Andalucía	617	553	411	5	19	56.093	41.118	348	3.314	25,4	23,3
Aragón	94	88	69	2	3	8.066	6.751	141	243	19,8	19,0
Asturias (Principado de)	85	70	61	4	7	5.418	5.555	338	662	16,4	17,5
Balears (Illes)	65	62	38	0	1	5.382	3.208	0	119	17,0	16,7
Canarias	125	118	89	18	26	13.275	9.949	1.633	1.736	19,3	20,7
Cantabria	45	42	38	2	2	4.149	3.202	163	207	19,4	15,8
Castilla y León	171	161	133	8	10	14.669	13.064	631	877	19,4	18,1
Castilla-La Mancha	126	117	91	7	11	12.112	8.999	588	1.355	16,7	16,4
Cataluña	383	351	286	1	1	45.597	43.563	1.144	3.709	25,2	23,7
Comunitat Valenciana	302	278	222	1	1	32.533	29.585	54	477	16,6	19,4
Extremadura	120	117	72	3	5	6.579	4.919	187	592	15,4	16,7
Galicia	237	199	166	0	0	17.155	16.490	0	0	17,2	17,9
Madrid (Comunidad de)	234	190	186	7	8	25.743	30.016	679	624	22,9	22,4
Murcia (Región de)	79	74	61	0	2	7.798	6.372	0	110	17,8	17,9
Navarra (Comunidad Foral de)	27	25	23	1	0	3.380	3.035	29	0	17,2	17,0
País Vasco	147	120	120	0	0	11.068	16.579	0	0	16,6	16,8
Rioja (La)	16	15	13	0	1	2.014	1.748	0	155	20,8	19,7
Ceuta	6	6	6	0	1	466	662	0	112	16,6	18,8
Melilla	5	5	4	0	0	493	539	0	0	22,9	26,9
CENTROS PÚBLICOS											
TOTAL	2.061	1.909	1.590	55	86	205.133	191.551	5.885	13.672	20,4	20,2
Andalucía	476	441	328	1	10	41.430	33.793	298	2.905	24,3	23,3
Aragón	61	59	48	2	3	5.763	4.756	141	243	19,5	18,7
Asturias (Principado de)	57	48	46	4	7	4.082	4.599	338	662	16,3	17,7
Balears (Illes)	54	52	35	0	1	4.545	2.937	0	119	16,7	16,4
Canarias	113	110	80	18	25	12.403	9.474	1.633	1.719	19,4	21,0
Cantabria	30	29	27	2	2	2.851	2.359	163	207	19,4	14,8
Castilla y León	123	117	100	8	10	10.196	9.621	631	877	18,6	17,5
Castilla-La Mancha	102	97	79	7	11	10.619	8.288	588	1.355	16,7	16,1
Cataluña	247	235	192	1	1	33.798	30.723	1.144	3.709	25,7	23,3
Comunitat Valenciana	207	192	180	1	1	23.628	25.012	54	477	17,5	19,4
Extremadura	105	102	65	3	5	5.727	4.606	187	592	15,3	16,6
Galicia	171	147	132	0	0	13.946	14.043	0	0	17,1	18,4
Madrid (Comunidad de)	141	122	124	7	6	18.689	22.029	679	430	24,6	24,3
Murcia (Región de)	58	55	51	0	2	5.880	5.533	0	110	16,5	17,3
Navarra (Comunidad Foral de)	20	19	17	1	0	2.577	2.328	29	0	16,9	17,0
País Vasco	74	63	65	0	0	6.591	8.678	0	0	15,8	16,1
Rioja (La)	11	10	11	0	1	1.449	1.571	0	155	21,2	19,3
Ceuta	6	6	6	0	1	466	662	0	112	16,6	18,8
Melilla	5	5	4	0	0	493	539	0	0	22,9	26,9
CENTROS PRIVADOS											
TOTAL	823	682	499	4	12	66.857	53.803	50	620	21,0	20,3
Andalucía	141	112	83	4	9	14.663	7.325	50	409	29,5	23,3
Aragón	33	29	21	0	0	2.303	1.995	0	0	20,6	19,9
Asturias (Principado de)	28	22	15	0	0	1.336	956	0	0	16,7	16,5
Balears (Illes)	11	10	3	0	0	837	271	0	0	18,9	20,9
Canarias	12	8	9	0	1	872	475	0	17	17,9	16,8
Cantabria	15	13	11	0	0	1.298	843	0	0	19,6	19,4
Castilla y León	48	44	33	0	0	4.473	3.443	0	0	21,5	19,8
Castilla-La Mancha	24	20	12	0	0	1.493	711	0	0	16,7	20,9
Cataluña	136	116	94	0	0	11.799	12.840	0	0	24,0	24,5
Comunitat Valenciana	95	86	42	0	0	8.905	4.573	0	0	14,3	19,7
Extremadura	15	15	7	0	0	852	313	0	0	16,2	16,9
Galicia	66	52	34	0	0	3.209	2.447	0	0	17,6	15,8
Madrid (Comunidad de)	93	68	62	0	2	7.054	7.987	0	194	19,2	18,4
Murcia (Región de)	21	19	10	0	0	1.918	839	0	0	24,4	22,2
Navarra (Comunidad Foral de)	7	6	6	0	0	803	707	0	0	18,1	17,1
País Vasco	73	57	55	0	0	4.477	7.901	0	0	18,0	17,6
Rioja (La)	5	5	2	0	0	565	177	0	0	19,9	24,0
Ceuta	0	0	0	0	0	0	0	0	0	-	-
Melilla	0	0	0	0	0	0	0	0	0	-	-

(1) Enseñanza presencial: régimen ordinario y adultos.

(2) Sólo se considera el alumnado y los grupos de régimen ordinario, excluyendo el alumnado matriculado exclusivamente para realizar la formación en centros de trabajo.

D5.2. Número de ciclos impartidos, por familia profesional (1)

(continúa)

	Act. Agrarias	Act. Físicas y Deport.	Act. Marít.- Pesquera	Administración		Artes Gráficas	Comercio y Marketing	Comunic. Imagen y Sonido	Edifica- ción y Obra Civil	Electricidad y Electrónica	
	LOGSE	LOGSE	LOGSE	LOGSE	LOE	LOGSE	LOGSE	LOGSE	LOGSE	LOGSE	LOE
GRADO MEDIO											
TOTAL	167	118	43	1.134	2	73	368	54	35	784	457
Andalucía	33	27	7	245	0	11	77	11	2	156	97
Aragón	9	4	0	41	0	2	4	1	1	30	18
Asturias (Principado de)	2	3	2	24	0	2	6	2	2	18	12
Balears (Illes)	9	5	1	27	0	3	6	2	0	17	11
Canarias	13	2	11	52	0	2	24	1	3	39	0
Cantabria	3	2	0	20	0	1	5	1	0	12	8
Castilla y León	11	2	0	70	0	3	18	6	2	56	33
Castilla-La Mancha	8	5	0	55	0	0	13	1	1	40	26
Cataluña	21	27	4	166	0	10	66	4	8	104	66
Comunitat Valenciana	15	16	4	123	0	5	51	6	4	75	45
Extremadura	9	3	0	44	0	1	15	3	3	19	14
Galicia	15	5	7	74	2	10	31	4	1	67	37
Madrid (Comunidad de)	2	5	0	94	0	14	22	8	0	77	35
Murcia (Región de)	5	2	2	47	0	2	9	1	1	26	16
Navarra (Comunidad Foral de)	4	3	0	10	0	2	4	0	1	7	5
País Vasco	6	5	5	30	0	4	13	3	6	32	29
Rioja (La)	1	0	0	10	0	1	2	0	0	8	4
Ceuta	0	1	0	1	0	0	1	0	0	1	0
Melilla	1	1	0	1	0	0	1	0	0	0	1
GRADO SUPERIOR											
TOTAL	97	172	32	934	-	39	354	170	224	583	-
Andalucía	21	25	3	169	-	3	37	32	40	70	-
Aragón	7	4	0	32	-	1	12	5	4	21	-
Asturias (Principado de)	2	3	2	21	-	2	8	9	6	18	-
Balears (Illes)	2	5	1	20	-	0	4	2	2	8	-
Canarias	5	7	6	48	-	1	15	9	8	21	-
Cantabria	3	2	0	16	-	1	5	0	4	10	-
Castilla y León	6	10	0	60	-	2	21	11	15	42	-
Castilla-La Mancha	5	9	0	42	-	0	14	4	10	33	-
Cataluña	13	27	3	138	-	7	79	21	38	88	-
Comunitat Valenciana	9	14	2	95	-	3	47	15	29	64	-
Extremadura	4	5	0	31	-	1	8	4	6	15	-
Galicia	8	14	8	72	-	2	24	14	19	47	-
Madrid (Comunidad de)	2	27	0	84	-	8	33	35	16	51	-
Murcia (Región de)	3	5	1	35	-	1	9	2	6	14	-
Navarra (Comunidad Foral de)	2	1	0	12	-	1	9	0	1	9	-
País Vasco	4	11	6	46	-	6	26	7	18	66	-
Rioja (La)	1	1	0	10	-	0	1	0	1	5	-
Ceuta	0	1	0	2	-	0	1	0	1	0	-
Melilla	0	1	0	1	-	0	1	0	0	1	-

(1) Cada Ciclo Formativo aparece contabilizado tantas veces como centros lo imparten. Se tiene en cuenta la enseñanza presencial y a distancia.

D5.2. Número de ciclos impartidos, por familia profesional (1)

(continúa)

	Fabricación Mecánica		Hostelería y Turismo		Imagen Personal		Industrias Alimentarias		Informática		Madera y Mueble		Mant. Serv. a la Prod./Inst. Mant.	
	LOGSE	LOE	LOGSE	LOE	LOGSE	LOGSE	LOE	LOGSE	LOE	LOGSE	LOE	LOGSE	LOE	
GRADO MEDIO														
TOTAL	230	265	201	240	436	42	79	447	437	89	1	290	1	
Andalucía	26	47	3	52	83	7	10	126	123	13	0	43	0	
Aragón	11	8	8	10	13	1	3	10	9	3	0	9	0	
Asturias (Principado de)	8	10	5	7	15	0	2	5	5	3	0	13	0	
Balears (Illes)	1	1	12	12	7	0	0	12	12	1	0	7	0	
Canarias	8	3	35	17	22	1	5	17	0	4	0	13	0	
Cantabria	2	7	0	2	5	1	1	7	6	1	0	3	0	
Castilla y León	11	16	13	17	26	5	8	17	19	7	0	20	0	
Castilla-La Mancha	6	11	12	15	18	2	4	21	21	4	0	11	0	
Cataluña	33	30	33	29	62	8	15	82	85	15	0	58	0	
Comunitat Valenciana	22	16	22	19	52	3	7	45	43	6	0	38	0	
Extremadura	5	5	6	8	18	3	4	15	11	5	0	6	0	
Galicia	19	24	13	18	40	4	9	22	23	10	1	16	1	
Madrid (Comunidad de)	11	17	11	16	36	1	3	40	48	4	0	13	0	
Murcia (Región de)	5	6	6	4	9	3	2	12	14	1	0	5	0	
Navarra (Comunidad Foral de)	10	11	2	1	3	1	0	0	0	2	0	9	0	
País Vasco	50	49	16	10	18	1	4	14	14	9	0	22	0	
Rioja (La)	2	4	3	2	5	1	2	1	2	1	0	2	0	
Ceuta	0	0	1	0	2	0	0	1	1	0	0	1	0	
Melilla	0	0	0	1	2	0	0	0	1	0	0	1	0	
GRADO SUPERIOR														
TOTAL	197	114	319	52	117	29	11	625	5	27	-	260	45	
Andalucía	16	10	61	13	18	2	1	120	0	2	-	38	6	
Aragón	6	5	9	2	3	2	0	19	0	2	-	10	2	
Asturias (Principado de)	11	8	8	1	3	1	0	12	0	1	-	5	2	
Balears (Illes)	0	0	9	4	1	0	0	7	0	0	-	6	2	
Canarias	1	0	26	0	4	0	1	17	0	0	-	5	0	
Cantabria	4	4	6	0	4	1	0	8	0	1	-	5	1	
Castilla y León	14	10	20	5	10	5	1	38	0	2	-	19	1	
Castilla-La Mancha	4	3	14	3	5	1	1	24	0	1	-	12	2	
Cataluña	34	3	51	6	16	4	2	110	0	3	-	39	5	
Comunitat Valenciana	13	10	34	6	18	3	1	58	0	3	-	45	10	
Extremadura	1	1	6	2	3	2	0	14	0	3	-	6	1	
Galicia	12	8	24	2	9	4	1	39	5	4	-	12	4	
Madrid (Comunidad de)	12	8	26	4	15	1	1	87	0	1	-	9	1	
Murcia (Región de)	4	2	5	1	2	1	1	19	0	1	-	6	1	
Navarra (Comunidad Foral de)	6	5	1	0	1	1	0	6	0	1	-	10	0	
País Vasco	57	36	15	2	4	1	0	41	0	2	-	26	6	
Rioja (La)	2	1	1	1	0	0	1	4	0	0	-	4	0	
Ceuta	0	0	2	0	1	0	0	1	0	0	-	2	1	
Melilla	0	0	1	0	0	0	0	1	0	0	-	1	0	

(1) Cada Ciclo Formativo aparece contabilizado tantas veces como centros lo imparten. Se tiene en cuenta la enseñanza presencial y a distancia.

D5.2. Número de ciclos impartidos, por familia profesional (1)

(conclusión)

	Mant. Vehículos/ Transporte y Mant.		Química		Sanidad		Serv. Sociocul. y a la Comunidad		Textil, Confecc. y Piel		Vidrio y Cerá- mica	Energía y Agua
	LOGSE	LOE	LOGSE	LOE	LOGSE	LOE	LOGSE	LOE	LOGSE	LOE	LOGSE	LOGSE
GRADO MEDIO												
TOTAL	502	141	83	9	549	181	242	-	22	15	3	-
Andalucía	92	24	15	2	114	36	62	-	3	3	0	-
Aragón	17	3	3	0	13	7	5	-	0	0	0	-
Asturias (Principado de)	16	7	3	0	15	4	4	-	1	1	0	-
Balears (Illes)	7	1	0	0	18	6	10	-	0	0	0	-
Canarias	27	0	3	0	23	2	13	-	3	0	0	-
Cantabria	9	4	2	0	10	3	4	-	0	0	0	-
Castilla y León	40	13	6	1	32	14	9	-	2	2	0	-
Castilla-La Mancha	27	12	4	1	22	10	19	-	2	0	0	-
Cataluña	66	14	20	2	77	28	44	-	3	3	0	-
Comunitat Valenciana	47	13	6	0	62	21	20	-	3	2	2	-
Extremadura	19	7	1	0	15	5	10	-	1	1	0	-
Galicia	43	11	6	0	34	15	11	-	2	2	1	-
Madrid (Comunidad de)	47	18	5	1	48	13	14	-	1	1	0	-
Murcia (Región de)	16	5	4	1	21	5	3	-	0	0	0	-
Navarra (Comunidad Foral de)	3	1	2	1	6	1	3	-	0	0	0	-
País Vasco	21	8	2	0	32	7	8	-	1	0	0	-
Rioja (La)	3	0	1	0	5	2	1	-	0	0	0	-
Ceuta	1	0	0	0	1	1	1	-	0	0	0	-
Melilla	1	0	0	0	1	1	1	-	0	0	0	-
GRADO SUPERIOR												
TOTAL	153	120	100	76	596	16	382	258	20	18	4	16
Andalucía	16	15	6	11	107	6	47	45	1	2	0	2
Aragón	8	5	3	3	17	0	9	1	1	1	0	1
Asturias (Principado de)	4	4	3	1	21	1	9	4	0	0	0	0
Balears (Illes)	3	2	0	0	8	0	6	6	0	0	0	0
Canarias	3	0	3	1	25	0	25	13	1	0	0	2
Cantabria	4	3	2	1	11	0	5	4	0	0	0	1
Castilla y León	12	12	3	5	38	1	14	12	0	2	0	0
Castilla-La Mancha	11	7	5	4	24	1	11	9	0	0	0	1
Cataluña	18	16	33	19	98	0	87	52	3	3	0	0
Comunitat Valenciana	20	18	8	4	62	1	57	24	6	3	4	1
Extremadura	5	5	0	0	11	0	7	5	0	0	0	1
Galicia	10	10	9	6	52	2	17	13	1	1	0	2
Madrid (Comunidad de)	22	17	5	9	67	4	33	37	4	3	0	0
Murcia (Región de)	5	5	3	2	15	0	9	6	0	0	0	1
Navarra (Comunidad Foral de)	1	1	1	1	6	0	4	3	0	0	0	1
País Vasco	10	0	15	8	29	0	33	21	3	2	0	3
Rioja (La)	0	0	1	1	3	0	2	3	0	1	0	0
Ceuta	1	0	0	0	1	0	4	0	0	0	0	0
Melilla	0	0	0	0	1	0	3	0	0	0	0	0

(1) Cada Ciclo Formativo aparece contabilizado tantas veces como centros lo imparten. Se tiene en cuenta la enseñanza presencial y a distancia.

D5.3. Tasas brutas de escolarización (1)

	Ciclo Formativo Grado Medio	Ciclo Formativo Grado Superior
AMBOS SEXOS		
TOTAL	30,8	26,4
Andalucía	30,4	21,3
Aragón	35,0	28,1
Asturias (Principado de)	35,2	33,5
Balears (Illes)	25,2	14,3
Canarias	30,5	21,6
Cantabria	43,5	31,2
Castilla y León	34,6	28,7
Castilla-La Mancha	28,0	19,7
Cataluña	34,4	31,8
Comunitat Valenciana	34,0	29,6
Extremadura	27,1	19,1
Galicia	37,5	33,4
Madrid (Comunidad de)	22,0	24,5
Murcia (Región de)	24,8	19,2
Navarra (Comunidad Foral de)	30,7	26,8
País Vasco	33,1	47,7
Rioja (La)	36,2	29,7
Ceuta	24,7	32,6
Melilla	25,5	27,0
HOMBRES		
TOTAL	32,3	25,6
Andalucía	29,8	19,6
Aragón	38,0	29,8
Asturias (Principado de)	37,7	31,9
Balears (Illes)	27,1	13,5
Canarias	32,7	18,4
Cantabria	39,2	25,8
Castilla y León	36,5	27,1
Castilla-La Mancha	28,2	19,4
Cataluña	39,6	31,6
Comunitat Valenciana	33,0	27,3
Extremadura	25,1	18,7
Galicia	41,1	32,0
Madrid (Comunidad de)	23,3	24,5
Murcia (Región de)	24,4	18,0
Navarra (Comunidad Foral de)	37,4	29,2
País Vasco	40,3	54,0
Rioja (La)	36,5	29,9
Ceuta	19,4	24,5
Melilla	24,3	14,8
MUJERES		
TOTAL	29,1	27,4
Andalucía	31,1	23,1
Aragón	31,7	26,2
Asturias (Principado de)	32,5	35,1
Balears (Illes)	23,2	15,1
Canarias	28,2	25,0
Cantabria	48,0	36,9
Castilla y León	32,7	30,4
Castilla-La Mancha	27,7	20,1
Cataluña	28,8	32,1
Comunitat Valenciana	34,9	32,1
Extremadura	29,1	19,5
Galicia	33,7	34,9
Madrid (Comunidad de)	20,6	24,5
Murcia (Región de)	25,3	20,6
Navarra (Comunidad Foral de)	23,4	24,2
País Vasco	25,5	41,1
Rioja (La)	36,0	29,5
Ceuta	30,1	41,0
Melilla	26,8	40,3

(1) Para el cálculo de la tasa bruta de escolarización se ha tenido en cuenta el alumnado de enseñanza presencial: regímenes ordinario y de adultos.

D5.4. Distribución porcentual del alumnado según edad. Ciclos Formativos de Grado Medio (1)

	16 años	17 años	18 años	19 años	20 y más años
TOTAL	4,2	19,0	24,5	16,9	35,4
Andalucía	3,2	18,7	27,1	17,9	33,0
Aragón	3,1	23,6	26,6	17,1	29,6
Asturias (Principado de)	1,4	11,9	20,4	17,1	49,1
Balears (Illes)	3,7	18,7	23,1	15,2	39,3
Canarias	1,7	14,4	23,1	19,2	41,6
Cantabria	2,1	13,7	21,3	16,5	46,5
Castilla y León	1,3	12,4	23,3	19,9	43,1
Castilla-La Mancha	2,7	18,0	25,4	18,1	35,8
Cataluña	11,8	28,2	23,4	12,4	24,1
Comunitat Valenciana	3,9	21,9	25,6	14,5	34,1
Extremadura	2,7	19,0	27,5	21,0	29,9
Galicia	1,5	13,4	21,7	17,8	45,7
Madrid (Comunidad de)	1,9	14,4	24,7	19,7	39,4
Murcia (Región de)	1,7	14,3	24,0	19,4	40,7
Navarra (Comunidad Foral de)	7,5	25,7	30,1	16,3	20,5
País Vasco	2,5	11,7	19,2	18,2	48,4
Rioja (La)	4,1	18,7	23,9	18,4	34,9
Ceuta	1,9	12,9	19,7	17,6	47,9
Melilla	0,4	11,4	19,5	11,8	57,0

D5.5. Distribución porcentual del alumnado según edad. Ciclos Formativos de Grado Superior (1)

	18 años	19 años	20 años	21 años	22 años	23 y más años
TOTAL	6,6	15,9	17,7	14,0	9,9	35,9
Andalucía (2)	6,9	16,2	18,9	14,0	9,7	34,3
Aragón	7,1	16,8	19,6	14,5	8,7	33,2
Asturias (Principado de)	7,1	14,7	15,9	14,2	10,5	37,5
Balears (Illes)	4,8	13,4	15,9	12,4	8,3	45,1
Canarias	6,1	14,3	15,6	13,1	8,8	42,1
Cantabria	7,2	17,3	15,8	13,1	10,5	36,2
Castilla y León	6,9	16,9	17,6	15,5	10,8	32,4
Castilla-La Mancha	7,4	18,0	19,0	13,8	9,5	32,2
Cataluña (3)	6,2	16,8	18,2	14,7	10,3	33,8
Comunitat Valenciana	5,3	13,8	16,0	12,2	8,8	43,8
Extremadura	4,4	17,7	22,2	16,7	11,2	27,9
Galicia	7,0	15,3	16,9	14,3	10,2	36,2
Madrid (Comunidad de)	7,4	15,7	17,6	14,3	11,1	33,9
Murcia (Región de)	5,2	15,1	16,9	13,4	9,8	39,8
Navarra (Comunidad Foral de)	9,5	20,2	23,0	17,3	8,3	21,7
País Vasco	7,3	15,9	16,0	13,8	9,5	37,4
Rioja (La)	6,1	14,8	19,1	15,2	9,8	35,0
Ceuta	3,8	7,6	11,5	13,7	9,1	54,4
Melilla	8,0	18,7	15,0	6,9	7,1	44,3

(1) Para la distribución porcentual del alumnado por edad se ha tenido en cuenta el alumnado de enseñanza presencial: regímenes ordinario y de adultos.

(2) Se ha estimado la distribución por edad del alumnado para las edades de 21, 22 y "23 y más años".

(3) Se ha estimado la distribución por edad del alumnado para las edades de 20, 21, 22 y "23 y más años".

D5.6. Alumnado matriculado en Ciclos Formativos, por familia profesional (1)

(continúa)

Total	Act. Agrarias	Act. Físicas y Deport.	Act. Marít. - Pesquera	Administración	Artes Gráficas	Comercio y Marketing	Comunic. Imagen y Sonido	Edificación y Obra Civil	Electricidad y Electrónica	Fabricación Mecánica	Hostelería y Turismo	
GRADO MEDIO												
TOTAL	277.925	5.582	5.348	1.538	52.688	2.889	11.766	2.922	603	31.034	11.057	12.404
Andalucía	56.441	1.169	1.274	339	12.203	383	3.012	634	23	5.922	1.762	2.346
Aragón	8.207	345	116	0	1.712	77	163	80	22	1.085	461	388
Asturias (Principado de)	5.756	36	99	51	767	62	164	73	68	602	504	253
Balears (Illes)	5.382	249	225	78	1.137	75	99	72	0	550	22	400
Canarias	14.908	337	44	292	3.044	66	838	55	52	1.559	281	1.105
Cantabria	4.312	99	55	0	675	33	131	43	0	396	322	104
Castilla y León	15.300	344	73	0	3.188	95	542	246	25	1.907	632	637
Castilla-La Mancha	12.700	314	168	0	2.924	0	468	44	30	1.582	338	638
Cataluña	46.741	908	1.257	175	6.377	583	1.880	321	166	4.773	1.471	2.191
Comunitat Valenciana	32.587	539	1.112	175	6.401	208	1.796	417	65	3.295	699	1.105
Extremadura	6.766	250	97	0	1.509	35	332	108	32	706	125	257
Galicia	17.155	431	139	258	2.667	354	773	163	19	2.347	1.122	819
Madrid (Comunidad de)	26.422	77	258	0	5.832	586	776	540	0	3.445	702	1.077
Murcia (Región de)	7.798	129	88	93	2.123	75	250	46	13	867	279	266
Navarra (Comunidad Foral de)	3.409	133	106	0	598	59	119	0	16	410	402	98
País Vasco	11.068	170	160	77	997	169	291	80	72	1.263	1.824	579
Rioja (La)	2.014	50	0	0	410	29	72	0	0	266	111	75
Ceuta	466	0	32	0	89	0	25	0	0	15	0	41
Melilla	493	2	45	0	35	0	35	0	0	44	0	25
GRADO SUPERIOR												
TOTAL	259.646	4.311	10.253	1.317	45.341	1.689	14.455	10.415	9.375	20.284	5.918	11.307
Andalucía	44.432	944	1.570	138	9.585	116	1.879	1.558	1.880	2.661	419	2.498
Aragón	6.994	276	235	0	1.199	54	544	291	226	606	219	253
Asturias (Principado de)	6.217	90	142	75	751	82	407	324	211	531	314	244
Balears (Illes)	3.327	86	269	52	722	0	75	100	104	221	0	170
Canarias	11.685	200	330	190	3.377	7	539	450	357	673	25	838
Cantabria	3.409	76	102	0	469	35	132	0	131	245	87	111
Castilla y León	13.941	244	438	0	2.289	59	898	454	554	1.280	375	598
Castilla-La Mancha	10.354	242	402	0	1.946	0	552	146	355	909	65	416
Cataluña	47.272	574	2.181	210	6.079	316	2.613	2.214	1.427	3.277	1.054	1.636
Comunitat Valenciana	30.062	478	1.180	146	5.689	125	2.122	742	1.091	2.669	397	1.107
Extremadura	5.511	201	259	0	1.248	37	355	206	253	410	23	193
Galicia	16.490	365	558	309	2.981	75	831	616	914	1.562	329	864
Madrid (Comunidad de)	30.640	141	1.526	0	4.318	439	1.873	2.815	814	2.120	408	1.418
Murcia (Región de)	6.482	121	291	30	1.461	30	330	113	277	437	109	185
Navarra (Comunidad Foral de)	3.035	69	42	0	541	29	356	0	54	386	157	45
País Vasco	16.579	156	562	167	2.104	285	818	386	645	2.109	1.897	592
Rioja (La)	1.903	48	61	0	425	0	53	0	41	154	40	40
Ceuta	774	0	49	0	116	0	27	0	41	0	0	56
Melilla	539	0	56	0	41	0	51	0	0	34	0	43

(1) Incluye el alumnado de enseñanza presencial (régimen ordinario y de adultos) y enseñanza a distancia, agrupando los ciclos LOGSE y LOE.

D5.6. Alumnado matriculado en Ciclos Formativos, por familia profesional (1)

(conclusión)

	Imagen Personal	Industrias Alimentarias	Informática	Madera y Mueble	Manteni. y Servicios a la Producción	Manteni. de Vehículos Autopropulsados	Química	Sanidad	Servicios Socioculturales y a la Comunidad	Textil, Confec. y Piel	Vidrio y Cerámica	Energía y Agua	Sin distribuir por familia
GRADO MEDIO													
TOTAL	18.256	2.303	22.329	2.559	11.375	24.407	2.825	41.343	11.717	526	40	0	2.414
Andalucía	3.752	334	5.073	329	1.705	4.111	578	8.753	2.679	60	0	0	0
Aragón	446	77	459	71	404	777	77	1.221	226	0	0	0	0
Asturias (Principado de)	404	47	251	70	482	526	106	782	150	24	0	0	235
Balears (Illes)	209	0	542	20	143	299	0	853	409	0	0	0	0
Canarias	1.155	127	842	120	493	1.283	99	1.476	520	85	0	0	1.035
Cantabria	257	33	262	35	104	348	53	742	620	0	0	0	0
Castilla y León	1.040	174	781	196	835	1.658	204	2.291	396	36	0	0	0
Castilla-La Mancha	655	99	1.024	75	433	1.179	123	1.887	715	4	0	0	0
Cataluña	2.906	509	5.177	482	2.320	4.338	678	6.625	2.373	87	0	0	1.144
Comunitat Valenciana	2.241	202	2.618	166	1.427	2.669	188	5.687	1.459	80	38	0	0
Extremadura	540	93	411	97	187	589	41	1.019	329	9	0	0	0
Galicia	1.137	212	896	438	689	1.715	176	2.283	425	90	2	0	0
Madrid (Comunidad de)	1.939	106	2.606	127	656	2.759	205	3.997	697	37	0	0	0
Murcia (Región de)	421	125	597	21	167	669	147	1.310	112	0	0	0	0
Navarra (Comunidad Foral de)	184	22	0	76	338	295	55	381	117	0	0	0	0
País Vasco	716	76	584	220	846	990	53	1.540	347	14	0	0	0
Rioja (La)	173	67	147	16	86	136	42	293	41	0	0	0	0
Ceuta	48	0	37	0	21	28	0	94	36	0	0	0	0
Melilla	33	0	22	0	39	38	0	109	66	0	0	0	0
GRADO SUPERIOR													
TOTAL	4.865	1.062	25.242	494	10.019	7.176	5.254	30.756	35.352	596	42	414	3.709
Andalucía	773	52	5.102	43	1.863	852	666	6.527	5.195	47	0	64	0
Aragón	127	38	713	19	306	275	164	869	548	21	0	11	0
Asturias (Principado de)	105	23	603	13	370	135	117	992	688	0	0	0	0
Balears (Illes)	39	0	283	0	100	105	0	261	740	0	0	0	0
Canarias	165	20	1.055	0	183	113	123	943	2.023	24	0	50	0
Cantabria	96	37	284	13	125	121	82	435	797	0	0	31	0
Castilla y León	312	124	1.301	28	608	466	306	1.867	1.722	18	0	0	0
Castilla-La Mancha	205	50	1.153	13	474	499	204	1.167	1.525	0	0	31	0
Cataluña	804	225	3.987	61	1.373	1.192	1.616	5.138	7.482	104	0	0	3.709
Comunitat Valenciana	653	102	2.374	51	1.481	1.038	373	3.468	4.606	102	42	26	0
Extremadura	61	35	648	63	237	170	0	509	580	0	0	23	0
Galicia	366	92	1.520	68	542	374	429	2.266	1.355	31	0	43	0
Madrid (Comunidad de)	793	89	3.869	42	362	1.086	440	3.854	4.068	165	0	0	0
Murcia (Región de)	96	61	640	13	229	210	175	786	859	0	0	29	0
Navarra (Comunidad Foral de)	40	12	251	20	345	44	43	233	326	0	0	42	0
País Vasco	207	18	1.176	47	1.145	474	463	1.178	2.017	69	0	64	0
Rioja (La)	0	84	209	0	165	0	53	146	369	15	0	0	0
Ceuta	23	0	33	0	63	22	0	54	290	0	0	0	0
Melilla	0	0	41	0	48	0	0	63	162	0	0	0	0

(1) Incluye el alumnado de Enseñanza Presencial (régimen ordinario y de adultos) y enseñanza a distancia, agrupando los ciclos LOGSE y LOE.

D5.7. Distribución del alumnado de Ciclos Formativos de FP según titularidad, por familia profesional (1)

	GRADO MEDIO				GRADO SUPERIOR			
	Centros Públicos	%	Centros Privados	%	Centros Públicos	%	Centros Privados	%
TOTAL GENERAL	205.133	75,4	66.857	24,6	191.551	78,1	53.803	21,9
Actividades Agrarias	4.608	82,6	974	17,4	3.757	87,1	554	12,9
Actividades Físicas y Deportivas	4.888	91,4	460	8,6	8.458	82,5	1.795	17,5
Actividades Marítimo-Pesqueras	1.449	94,2	89	5,8	1.257	95,4	60	4,6
Administración	35.240	70,6	14.701	29,4	33.643	78,1	9.415	21,9
Artes Gráficas	2.041	70,6	848	29,4	1.236	73,2	453	26,8
Comercio y Marketing	7.766	66,8	3.867	33,2	9.505	76,4	2.934	23,6
Comunicación, Imagen y Sonido	2.423	82,9	499	17,1	6.978	67,1	3.420	32,9
Edificación y Obra Civil	519	86,1	84	13,9	8.363	89,2	1.012	10,8
Electricidad y Electrónica	23.562	76,3	7.319	23,7	15.928	78,7	4.311	21,3
Fabricación Mecánica	8.436	76,3	2.621	23,7	3.981	67,3	1.936	32,7
Hostelería y Turismo	10.658	85,9	1.746	14,1	9.410	85,6	1.577	14,4
Imagen Personal	12.475	68,4	5.759	31,6	3.848	79,1	1.017	20,9
Industrias Alimentarias	2.134	92,7	169	7,3	999	94,1	63	5,9
Informática	18.397	82,4	3.932	17,6	18.854	79,7	4.814	20,3
Madera y Mueble	2.283	89,2	276	10,8	494	100,0	0	0,0
Mantenim. y Servicios a la Producción	9.779	86,5	1.522	13,5	7.897	87,0	1.181	13,0
Mantenim. de Vehículos Autopropulsados	19.341	79,2	5.066	20,8	5.970	83,2	1.206	16,8
Química	2.660	94,2	165	5,8	4.917	93,6	337	6,4
Sanidad	25.934	62,9	15.325	37,1	21.166	69,1	9.446	30,9
Servicios Socioculturales y a la Comunidad	10.066	88,2	1.343	11,8	23.934	74,5	8.176	25,5
Textil, Confección y Piel	434	82,5	92	17,5	500	83,9	96	16,1
Vidrio y Cerámica	40	100,0	0	0,0	42	100,0	0	0,0
Energía y Agua	0	-	0	-	414	100,0	0	0,0

D 5.8. Distribución del alumnado de Ciclos Formativos de F.P. según sexo, por familia profesional (1)

	GRADO MEDIO				GRADO SUPERIOR			
	Hombres	%	Mujeres	%	Hombres	%	Mujeres	%
TOTAL GENERAL	146.844	54,0	125.146	46,0	121.748	49,6	123.606	50,4
Actividades Agrarias	4.663	83,5	919	16,5	3.354	77,8	957	22,2
Actividades Físicas y Deportivas	3.967	74,2	1.381	25,8	7.619	74,3	2.634	25,7
Actividades Marítimo-Pesqueras	1.426	92,7	112	7,3	1.167	88,6	150	11,4
Administración	13.479	27,0	36.462	73,0	12.373	28,7	30.685	71,3
Artes Gráficas	1.743	60,3	1.146	39,7	918	54,4	771	45,6
Comercio y Marketing	4.081	35,1	7.552	64,9	6.134	49,3	6.305	50,7
Comunicación, Imagen y Sonido	1.428	48,9	1.494	51,1	6.582	63,3	3.816	36,7
Edificación y Obra Civil	554	91,9	49	8,1	6.450	68,8	2.925	31,2
Electricidad y Electrónica	30.111	97,5	770	2,5	19.106	94,4	1.133	5,6
Fabricación Mecánica	10.710	96,9	347	3,1	5.341	90,3	576	9,7
Hostelería y Turismo	7.445	60,0	4.959	40,0	3.919	35,7	7.068	64,3
Imagen Personal	836	4,6	17.398	95,4	200	4,1	4.665	95,9
Industrias Alimentarias	1.218	52,9	1.085	47,1	506	47,6	556	52,4
Informática	19.446	87,1	2.883	12,9	20.102	84,9	3.566	15,1
Madera y Mueble	2.437	95,2	122	4,8	448	90,7	46	9,3
Mantenim. y Servicios a la Producción	11.049	97,8	252	2,2	7.245	79,8	1.833	20,2
Mantenim. de Vehículos Autopropulsados	23.960	98,2	447	1,8	7.001	97,6	175	2,4
Química	1.092	38,7	1.733	61,3	2.454	46,7	2.800	53,3
Sanidad	6.071	14,7	35.188	85,3	7.341	24,0	23.271	76,0
Servicios Socioculturales y a la Comunidad	1.038	9,1	10.371	90,9	2.991	9,3	29.119	90,7
Textil, Confección y Piel	67	12,7	459	87,3	92	15,4	504	84,6
Vidrio y Cerámica	23	57,5	17	42,5	25	59,5	17	40,5
Energía y Agua	0	-	0	-	380	91,8	34	8,2

(1) Incluye el alumnado de enseñanza presencial (régimenes ordinario y de adultos), agrupando los ciclos LOGSE y LOE .

**D5.9. Número de graduados en FP por 10.000 personas de la edad teórica de graduación, por familia Profesional.
Curso 2008-09 (1)**

(continúa)

	Total	Act. Agrarias	Act. Físicas y Deport.	Act. Marít.- Pesquera	Adminis- tración	Artes Gráficas	Comercio y Marketing	Comunic. Imagen y Sonido	Edific. y Obra Civil	Electric. y Electrón- ica	Fabrica- ción Mecánica	Hostele- ría y Turismo
TÉCNICO												
TOTAL	1.701	29	36	11	368	18	75	18	5	167	62	79
Andalucía	1.628	28	33	8	369	9	88	17	1	154	50	70
Aragón	1.984	69	42	0	473	18	35	27	12	205	122	80
Asturias (Principado de)	2.014	26	30	15	316	10	41	42	31	217	179	136
Balears (Illes)	1.384	34	82	14	377	8	27	21	0	117	2	44
Canarias	1.595	32	10	32	353	5	68	16	8	162	29	111
Cantabria	1.566	30	22	0	330	34	46	12	0	167	88	10
Castilla y León	1.732	45	6	0	336	10	73	32	3	206	59	84
Castilla-La Mancha	1.450	30	21	0	348	0	57	6	5	153	30	70
Cataluña	2.082	29	85	11	449	22	101	12	10	155	42	118
Comunitat Valenciana	1.849	21	58	10	439	7	106	21	6	151	27	54
Extremadura	1.624	45	13	0	390	9	90	25	13	151	38	59
Galicia	1.986	46	15	56	261	51	87	26	0	277	147	103
Madrid (Comunidad de)	1.206	3	12	0	288	35	39	23	0	141	33	63
Murcia (Región de)	1.461	33	15	17	485	11	50	8	2	164	44	46
Navarra (Comunidad Foral de)	2.015	115	55	0	386	36	82	0	5	240	207	51
País Vasco	2.059	32	15	8	198	35	59	12	16	221	310	95
Rioja (La)	2.091	35	0	0	429	31	42	0	0	269	140	94
Ceuta	932	0	52	0	168	0	63	0	0	52	0	52
Melilla	1.003	53	21	0	137	0	95	0	0	63	0	32
TÉCNICO SUPERIOR												
TOTAL	1.688	28	66	9	293	11	92	69	73	127	38	76
Andalucía	1.343	32	49	3	283	4	47	47	70	77	14	75
Aragón	1.739	60	67	0	324	15	115	92	51	160	45	62
Asturias (Principado de)	2.205	36	38	31	267	27	100	98	105	188	107	83
Balears (Illes)	862	8	43	16	184	0	26	35	34	63	0	40
Canarias	1.400	27	45	20	373	2	106	43	45	93	5	103
Cantabria	1.605	24	86	0	246	30	69	0	86	97	54	39
Castilla y León	1.807	32	51	0	303	5	83	57	80	158	45	76
Castilla-La Mancha	1.303	40	35	0	253	0	58	13	66	106	6	48
Cataluña	2.095	23	95	10	272	13	144	87	79	139	50	93
Comunitat Valenciana	1.633	19	68	8	311	4	103	53	73	141	22	56
Extremadura	1.226	35	68	0	280	9	74	37	69	92	8	67
Galicia	2.288	50	73	46	420	10	116	91	138	215	54	123
Madrid (Comunidad de)	1.627	6	81	0	229	21	89	153	49	98	17	78
Murcia (Región de)	1.314	26	44	3	361	4	62	18	47	75	14	38
Navarra (Comunidad Foral de)	1.973	71	26	0	291	14	224	0	21	239	111	42
País Vasco	3.155	32	103	31	376	54	164	81	164	367	298	114
Rioja (La)	1.546	65	69	0	346	0	16	0	49	170	49	20
Ceuta	1.468	0	103	0	308	0	51	0	82	0	0	0
Melilla	1.255	0	190	0	95	0	222	0	0	105	0	11

(1) Incluye el alumnado de enseñanza presencial (régimen ordinario y de adultos) y enseñanza a distancia.

**D5.9. Número de graduados en FP por 10.000 personas de la edad teórica de graduación, por Familia Profesional.
Curso 2008-09 (1)**

	(conclusión)										
	Imagen Personal	Industrias Alimentarias	Informática	Madera y Mueble	Mantenimiento y Servicios a la Producc.	Mantenimiento Vehículos Autopropul.	Química	Sanidad	Servicios Socioculturales y a la Comunid.	Textil, Confecc. y Piel	Vidrio y Cerámica
TÉCNICO											
TOTAL	120	9	99	17	57	134	18	314	61	2	0
Andalucía	124	6	101	10	36	118	17	312	74	1	0
Aragón	138	15	97	30	87	176	13	291	49	0	0
Asturias (Principado de)	142	6	52	40	97	150	36	425	17	2	0
Balears (Illes)	49	0	109	1	31	72	0	335	62	0	0
Canarias	107	4	77	18	61	130	13	309	44	7	0
Cantabria	58	0	167	10	26	139	8	362	56	0	0
Castilla y León	110	24	61	30	81	214	29	280	37	5	0
Castilla-La Mancha	87	10	85	7	50	143	12	240	87	0	0
Cataluña	123	17	151	20	58	139	39	413	83	4	0
Comunitat Valenciana	142	4	111	9	72	135	9	386	77	2	3
Extremadura	134	22	104	34	41	133	6	233	83	1	0
Galicia	185	10	72	51	91	198	19	252	33	4	0
Madrid (Comunidad de)	79	1	95	4	32	99	5	219	34	1	0
Murcia (Región de)	76	4	64	3	28	105	21	268	17	1	0
Navarra (Comunidad Foral de)	131	24	0	47	149	107	27	258	95	0	0
País Vasco	200	2	75	41	136	171	12	355	62	0	0
Rioja (La)	230	66	80	0	80	171	38	342	42	0	0
Ceuta	115	0	31	0	52	73	0	209	63	0	0
Melilla	127	0	32	0	63	53	0	158	169	0	0
TÉCNICO SUPERIOR											
TOTAL	35	5	127	3	61	49	39	227	251	3	0
Andalucía	33	0	112	0	42	32	17	230	176	1	0
Aragón	39	5	124	8	59	73	46	268	119	7	0
Asturias (Principado de)	39	9	138	6	118	63	49	433	271	0	0
Balears (Illes)	8	0	80	0	22	33	0	87	185	0	0
Canarias	24	5	89	0	24	12	19	132	232	3	0
Cantabria	41	13	89	9	108	32	58	216	307	0	0
Castilla y León	48	10	145	1	78	59	51	270	250	3	0
Castilla-La Mancha	23	6	94	0	49	72	31	158	245	0	0
Cataluña	31	5	139	3	53	56	96	277	384	3	0
Comunitat Valenciana	33	5	104	3	71	54	18	203	277	4	3
Extremadura	18	5	129	8	69	45	0	135	80	0	0
Galicia	57	10	164	9	83	59	53	322	192	2	0
Madrid (Comunidad de)	49	3	153	1	21	54	22	216	279	6	0
Murcia (Región de)	16	11	98	2	56	31	44	179	186	0	0
Navarra (Comunidad Foral de)	24	5	127	10	251	29	24	192	271	0	0
País Vasco	56	3	221	9	206	105	112	267	376	16	0
Rioja (La)	0	23	150	0	160	0	33	144	248	7	0
Ceuta	0	0	41	0	144	62	0	21	657	0	0
Melilla	0	0	158	0	137	0	0	200	137	0	0

(1) Incluye el alumnado de enseñanza presencial (régimen ordinario y de adultos) y enseñanza a distancia.

D5.10. Distribución del alumnado de nuevo ingreso en Ciclos Formativos de FP, por familia profesional según forma de ingreso (1)

	GRADO MEDIO			GRADO SUPERIOR		
	Total	Acceso Directo	Prueba de acceso	Total	Acceso Directo	Prueba de acceso
TOTAL CICLOS	100,0	82,0	18,0	100,0	81,7	18,3
Actividades Agrarias	100,0	75,5	24,5	100,0	68,8	31,2
Actividades Físicas y Deportivas	100,0	84,0	16,0	100,0	85,0	15,0
Actividades Marítimo-Pesqueras	100,0	86,7	13,3	100,0	84,0	16,0
Administración	100,0	85,5	14,5	100,0	78,4	21,6
Artes Gráficas	100,0	91,8	8,2	100,0	91,1	8,9
Comercio y Marketing	100,0	84,0	16,0	100,0	83,5	16,5
Comunicación, Imagen y Sonido	100,0	85,3	14,7	100,0	89,0	11,0
Edificación y Obra Civil	100,0	79,3	20,7	100,0	85,5	14,5
Electricidad y Electrónica	100,0	80,0	20,0	100,0	75,4	24,6
Fabricación Mecánica	100,0	81,1	18,9	100,0	79,3	20,7
Hostelería y Turismo	100,0	83,6	16,4	100,0	87,3	12,7
Imagen Personal	100,0	88,3	11,7	100,0	91,2	8,8
Industrias Alimentarias	100,0	86,6	13,4	100,0	82,8	17,2
Informática	100,0	84,5	15,5	100,0	82,3	17,7
Madera y Mueble	100,0	82,6	17,4	100,0	73,1	26,9
Mantenim. y Servicios a la Producción	100,0	83,8	16,2	100,0	79,0	21,0
Mantenim. de Vehículos Autopropulsados	100,0	78,9	21,1	100,0	72,7	27,3
Química	100,0	87,4	12,6	100,0	85,8	14,2
Sanidad	100,0	87,7	12,3	100,0	86,8	13,2
Servicios Socioculturales y a la Comunidad	100,0	86,0	14,0	100,0	85,2	14,8
Textil, Confección y Piel	100,0	93,1	6,9	100,0	94,8	5,2
Vidrio y Cerámica	-	-	-	-	-	-
Energía y Agua	-	-	-	100	82,6	17,4

(1) Sólo se refiere al alumnado de régimen ordinario, agrupando los ciclos LOGSE y LOE.

D5.11. Distribución porcentual del alumnado por familia profesional

Ciclos Formativos de Grado Medio

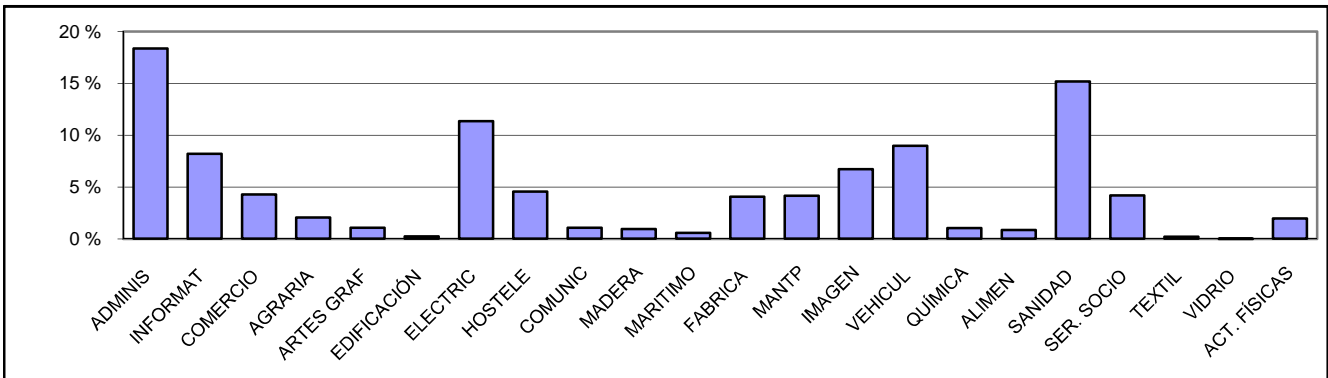

Ciclos Formativos de Grado Superior

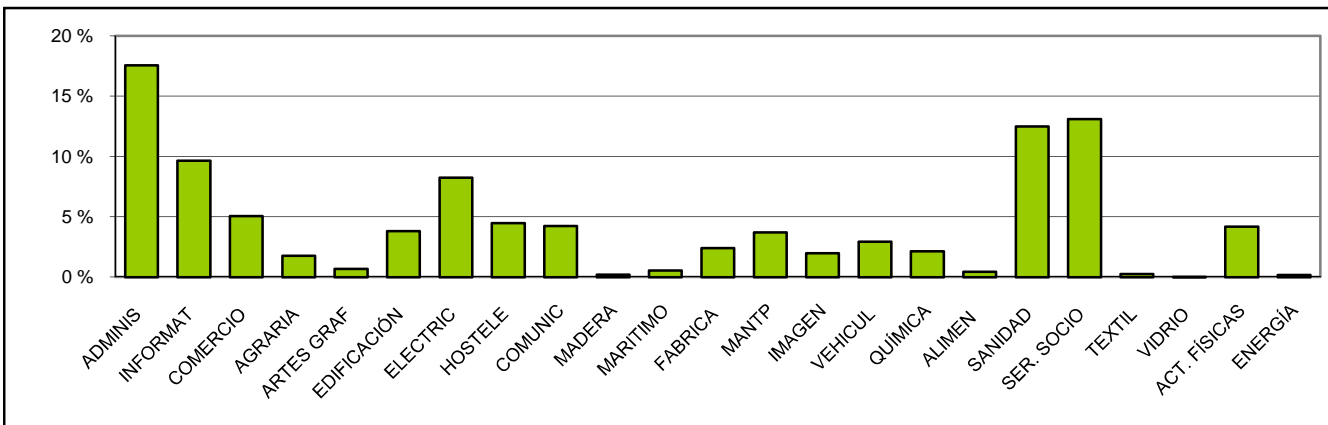

ADMINIS	Administración	FABRICA	Fabricación Mecánica
INFORMAT	Informática	MANTP	Mantenimiento y Servicios Producción
COMERCIO	Comercio y Marketing	IMAGEN	Imagen Personal
AGRARIA	Actividades Agrarias	VEHICUL	Mantenimiento Vehículos Autopropulsados
ARTES GRAF	Artes Gráficas	QUÍMICA	Química
EDIFICACIÓN	Edificación y Obra Civil	ALIMEN	Industria Alimentaria
ELECTRIC	Electricidad y Electrónica	SANIDAD	Sanidad
HOSTELE	Hostelería y Turismo	SER. SOCIO	Servicios Socioculturales
COMUNIC	Comunicación, Imagen y Sonido	TEXTIL	Textil, Confección y Piel
MADERA	Madera y Mueble	VIDRIO	Vidrio y Cerámica
MARITIMO	Actividades Marítimo-Pesqueras	ACT. FÍSICAS	Actividades Físicas y Deportivas
		ENERGÍA	Energía y Agua

D5.12. Distribución porcentual del alumnado según sexo, por familia profesional

Ciclos Formativos de Grado Medio

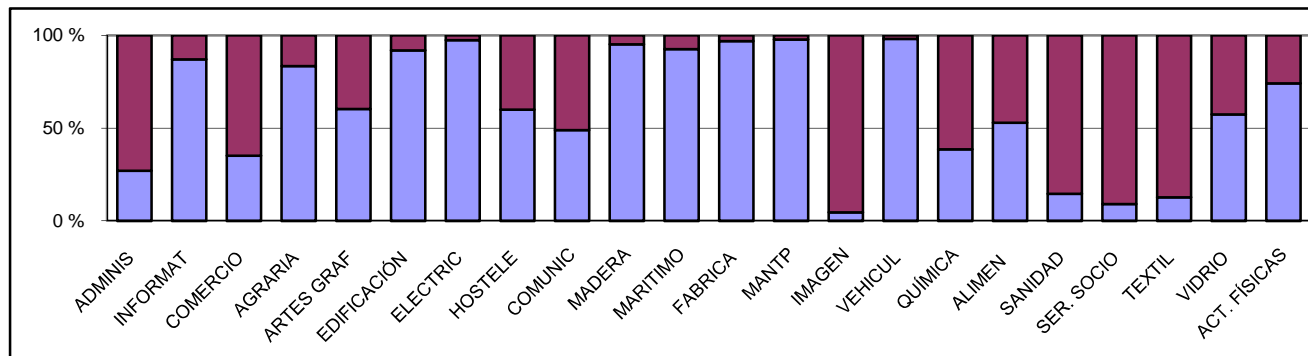

Ciclos Formativos de Grado Superior

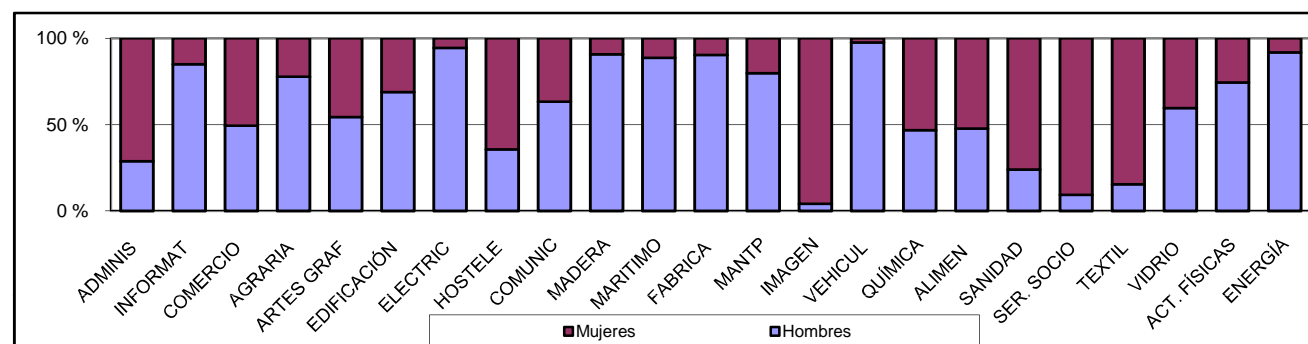

D5.13. Tasa bruta de población que obtiene titulaciones en F.P. Curso 2008-09

