

## B2. LOS SERVICIOS COMPLEMENTARIOS

### B2.0. Contenido, notas explicativas y fuentes de información

---

Se presenta en este capítulo información estadística relativa a los servicios complementarios escolares en el curso 2006-07. Para cada servicio complementario (comedor, residencia y transporte) se proporciona el número y tipo de centros que lo ofertan y el alumnado usuario por enseñanza que cursa. También se ofrece información sobre la relación entre la oferta de servicios complementarios de los centros y el tamaño del municipio donde está ubicado.

Se facilitan las siguientes precisiones técnicas sobre los datos estadísticos de este capítulo:

- Los *tipos de centro* utilizados corresponden a los definidos en el Capítulo B1 dedicado a los centros docentes, incluyéndose además las residencias escolares de la Administración educativa, "*Escuelas Hogar*", que no imparten enseñanza.
- Se considera que *un centro oferta un servicio complementario* en cualquiera de las siguientes situaciones: el centro gestiona directamente el servicio; el servicio es gestionado a través de un contrato de servicios; gestión de las asociaciones de padres de alumnos; y gestión directa de la Administración educativa.
- La *clasificación por tamaño de municipio* se realiza atendiendo a la población de cada municipio según el Padrón de Habitantes de 2006 del I.N.E.. La única excepción corresponde a las comunidades autónomas de Principado de Asturias, Galicia y Región de Murcia, donde la clasificación se ha realizado sustituyendo el municipio por la entidad colectiva. En el caso de que un centro docente tenga unidades escolares en distintos municipios (centros rurales agrupados), a efectos de este tratamiento estadístico, se han incluido en el municipio cabecera del centro.

*Fuentes de información:*

- *Estadística de la Enseñanza en España niveles no universitarios*. Curso 2006/07. Oficina de Estadística del M.E.P.S.Y.D.

## B2.1. Número de centros que ofertan cada servicio complementario, por tipo de centro

|   | COMEDOR       |             | RESIDENCIA |            | TRANSPORTE   |             |
|---|---------------|-------------|------------|------------|--------------|-------------|
|   | Nº Centros    | % Centros   | Nº Centros | % Centros  | Nº Centros   | % Centros   |
| <b>TODOS LOS CENTROS</b>                                |               |             |            |            |              |             |
| <b>TOTAL</b>  | <b>11.971</b> | <b>51,5</b> | <b>498</b> | <b>2,1</b> | <b>6.876</b> | <b>29,6</b> |
| Centros de E. Infantil (1)                              | 2.934         | 64,9        | 4          | 0,1        | 153          | 3,4         |
| Centros de E. Primaria (2)                              | 5.104         | 51,6        | 21         | 0,2        | 2.905        | 29,3        |
| Centros de E. Primaria y E.S.O.                         | 1.474         | 61,6        | 30         | 1,3        | 722          | 30,2        |
| Centros de E.S.O. y/o Bachilleratos y/o F.P.            | 1.014         | 22,3        | 155        | 3,4        | 2.176        | 47,9        |
| Centros de E. Primaria, E.S.O. y Bachilleratos y/o F.P. | 1.030         | 80,5        | 76         | 5,9        | 544          | 42,5        |
| Centros Específicos de Educación Especial               | 415           | 86,5        | 96         | 20,0       | 376          | 78,3        |
| Escuelas Hogar  |               |             | 116        | 98,3       |              |             |
| <b>CENTROS PÚBLICOS</b>                                 |               |             |            |            |              |             |
| <b>TOTAL</b>  | <b>7.362</b>  | <b>44,6</b> | <b>230</b> | <b>1,4</b> | <b>5.538</b> | <b>33,6</b> |
| Centros de E. Infantil (1)                              | 1.187         | 53,5        | 0          | 0,0        | 49           | 2,2         |
| Centros de E. Primaria (2)                              | 4.755         | 50,5        | 17         | 0,2        | 2.813        | 29,9        |
| Centros de E. Primaria y E.S.O.                         | 377           | 49,1        | 5          | 0,7        | 390          | 50,8        |
| Centros de E.S.O. y/o Bachilleratos y/o F.P.            | 866           | 22,8        | 79         | 2,1        | 2.101        | 55,3        |
| Centros de E. Primaria, E.S.O. y Bachilleratos y/o F.P. | 3             | 75,0        | 0          | 0,0        | 3            | 75,0        |
| Centros Específicos de Educación Especial               | 174           | 91,6        | 40         | 21,1       | 182          | 95,8        |
| Escuelas Hogar  |               |             | 89         | 97,8       |              |             |
| <b>CENTROS PRIVADOS</b>                                 |               |             |            |            |              |             |
| <b>TOTAL</b>  | <b>4.609</b>  | <b>68,7</b> | <b>268</b> | <b>4,0</b> | <b>1.338</b> | <b>19,9</b> |
| Centros de E. Infantil (1)                              | 1.747         | 76,0        | 4          | 0,2        | 104          | 4,5         |
| Centros de E. Primaria                                  | 349           | 72,7        | 4          | 0,8        | 92           | 19,2        |
| Centros de E. Primaria y E.S.O.                         | 1.097         | 67,5        | 25         | 1,5        | 332          | 20,4        |
| Centros de E.S.O. y/o Bachilleratos y/o F.P.            | 148           | 20,0        | 76         | 10,3       | 75           | 10,1        |
| Centros de E. Primaria, E.S.O. y Bachilleratos y/o F.P. | 1.027         | 80,5        | 76         | 6,0        | 541          | 42,4        |
| Centros Específicos de Educación Especial               | 241           | 83,1        | 56         | 19,3       | 194          | 66,9        |
| Escuelas Hogar  |               |             | 27         | 100,0      |              |             |

(1) No se dispone de información para los centros de Primer Ciclo de E. Infantil de Galicia y Navarra.

(2) No se dispone de información para los centros de E. Primaria de la Administración Educativa de Cataluña.

## B2.2. Número de centros que ofertan servicios complementarios, por tipo de centro. Centros Públicos

|                                  | Total de centros | Centros E. Infantil | Centros E. Primaria | Centros E. Primaria y E.S.O. | Centros E.S.O y/o Bachilleratos y/o F.P. | Centros E. Primaria, E.S.O y Bach./ F.P. | Centros específicos E. Especial | Escuelas Hogar |
|----------------------------------|------------------|---------------------|---------------------|------------------------------|--|--|---------------------------------|----------------|
| <b>COMEDOR ESCOLAR</b>           |                  |                     |                     |                              |  |  |                                 |                |
| <b>TOTAL</b>                     | <b>7.362</b>     | <b>1.187</b>        | <b>4.755</b>        | <b>377</b>                   | <b>866</b>                               | <b>3</b>                                 | <b>174</b>                      |                |
| Andalucía                        | 1.341            | 44                  | 962                 | 117                          | 205                                      | 1  | 12                              |                |
| Aragón                           | 225              | 41                  | 157                 | 10                           | 11                                       | 0  | 6                               |                |
| Asturias (Principado de)         | 214              | 40                  | 149                 | 18                           | 2  | 0  | 5                               |                |
| Balears (Illes)                  | 171              | 29                  | 141                 | 0                            | 1  | 0  | 0                               |                |
| Canarias                         | 407              | 3                   | 352                 | 26                           | 14                                       | 0  | 12                              |                |
| Cantabria                        | 133              | 6                   | 117                 | 6                            | 2  | 0  | 2                               |                |
| Castilla y León                  | 497              | 44                  | 355                 | 65                           | 22                                       | 0  | 11                              |                |
| Castilla-La Mancha               | 313              | 8                   | 280                 | 9                            | 8  | 0  | 8                               |                |
| Cataluña (1)                     | 945              | 509                 | 28                  | 2                            | 366                                      | 0  | 40                              |                |
| Comunitat Valenciana             | 540              | 40                  | 433                 | 30                           | 11                                       | 0  | 26                              |                |
| Extremadura                      | 117              | 4                   | 96                  | 4                            | 5  | 0  | 8                               |                |
| Galicia (2)                      | 528              | 10                  | 369                 | 73                           | 66                                       | 1  | 9                               |                |
| Madrid (Comunidad de)            | 1.014            | 256                 | 720                 | 4                            | 12                                       | 0  | 22                              |                |
| Murcia (Región de )              | 211              | 44                  | 157                 | 2                            | 1  | 0  | 7                               |                |
| Navarra (Comunidad Foral de) (2) | 93               | 0                   | 74                  | 8                            | 9  | 0  | 2                               |                |
| País Vasco                       | 554              | 107                 | 314                 | 1                            | 130                                      | 1  | 1                               |                |
| Rioja (La)                       | 44               | 0                   | 40                  | 2                            | 1  | 0  | 1                               |                |
| Ceuta                            | 8                | 0                   | 7                   | 0                            | 0  | 0  | 1                               |                |
| Melilla                          | 7                | 2                   | 4                   | 0                            | 0  | 0  | 1                               |                |
| <b>RESIDENCIA ESCOLAR</b>        |                  |                     |                     |                              |  |  |                                 |                |
| <b>TOTAL</b>                     | <b>230</b>       | <b>0</b>            | <b>17</b>           | <b>5</b>                     | <b>79</b>                                | <b>0</b>                                 | <b>40</b>                       | <b>89</b>      |
| Andalucía                        | 36               | 0                   | 0                   | 0                            | 0  | 0  | 0                               | 36             |
| Aragón                           | 11               | 0                   | 0                   | 0                            | 4  | 0  | 2                               | 5              |
| Asturias (Principado de)         | 8                | 0                   | 0                   | 2                            | 3  | 0  | 0                               | 3              |
| Balears (Illes)                  | 0                | 0                   | 0                   | 0                            | 0  | 0  | 0                               | 0              |
| Canarias                         | 26               | 0                   | 1                   | 0                            | 6  | 0  | 2                               | 17             |
| Cantabria                        | 8                | 0                   | 0                   | 0                            | 3  | 0  | 1                               | 4              |
| Castilla y León                  | 43               | 0                   | 3                   | 0                            | 15                                       | 0  | 10                              | 15             |
| Castilla-La Mancha               | 18               | 0                   | 4                   | 0                            | 8  | 0  | 6                               | 0              |
| Cataluña (1)                     | 10               | 0                   | 0                   | 0                            | 9  | 0  | 1                               | 0              |
| Comunitat Valenciana             | 10               | 0                   | 7                   | 0                            | 2  | 0  | 1                               | 0              |
| Extremadura                      | 26               | 0                   | 1                   | 2                            | 8  | 0  | 6                               | 9              |
| Galicia (2)                      | 17               | 0                   | 0                   | 1                            | 9  | 0  | 7                               | 0              |
| Madrid (Comunidad de)            | 3                | 0                   | 0                   | 0                            | 2  | 0  | 1                               | 0              |
| Murcia (Región de )              | 5                | 0                   | 1                   | 0                            | 3  | 0  | 1                               | 0              |
| Navarra (Comunidad Foral de) (2) | 2                | 0                   | 0                   | 0                            | 1  | 0  | 1                               | 0              |
| País Vasco                       | 5                | 0                   | 0                   | 0                            | 5  | 0  | 0                               | 0              |
| Rioja (La)                       | 2                | 0                   | 0                   | 0                            | 1  | 0  | 1                               | 0              |
| Ceuta                            | 0                | 0                   | 0                   | 0                            | 0  | 0  | 0                               | 0              |
| Melilla                          | 0                | 0                   | 0                   | 0                            | 0  | 0  | 0                               | 0              |
| <b>TRANSPORTE ESCOLAR</b>        |                  |                     |                     |                              |  |  |                                 |                |
| <b>TOTAL</b>                     | <b>5.538</b>     | <b>49</b>           | <b>2.813</b>        | <b>390</b>                   | <b>2.101</b>                             | <b>3</b>                                 | <b>182</b>                      |                |
| Andalucía                        | 982              | 2                   | 387                 | 129                          | 447                                      | 1  | 16                              |                |
| Aragón                           | 165              | 0                   | 77                  | 11                           | 71                                       | 0  | 6                               |                |
| Asturias (Principado de)         | 219              | 5                   | 132                 | 19                           | 58                                       | 0  | 5                               |                |
| Balears (Illes)                  | 104              | 0                   | 57                  | 0                            | 46                                       | 0  | 1                               |                |
| Canarias                         | 495              | 1                   | 306                 | 25                           | 150                                      | 0  | 13                              |                |
| Cantabria                        | 132              | 2                   | 86                  | 6                            | 36                                       | 0  | 2                               |                |
| Castilla y León                  | 492              | 3                   | 229                 | 66                           | 183                                      | 0  | 11                              |                |
| Castilla-La Mancha               | 388              | 1                   | 211                 | 7                            | 161                                      | 0  | 8                               |                |
| Cataluña (1)                     | 303              | 2                   | 11                  | 1                            | 248                                      | 0  | 41                              |                |
| Comunitat Valenciana             | 302              | 6                   | 213                 | 15                           | 43                                       | 0  | 25                              |                |
| Extremadura                      | 189              | 1                   | 70                  | 8                            | 102                                      | 0  | 8                               |                |
| Galicia (2)                      | 799              | 18                  | 476                 | 86                           | 206                                      | 1  | 12                              |                |
| Madrid (Comunidad de)            | 325              | 5                   | 190                 | 2                            | 106                                      | 0  | 22                              |                |
| Murcia (Región de )              | 184              | 1                   | 91                  | 2                            | 83                                       | 0  | 7                               |                |
| Navarra (Comunidad Foral de) (2) | 103              | 0                   | 52                  | 8                            | 41                                       | 0  | 2                               |                |
| País Vasco                       | 318              | 2                   | 208                 | 1                            | 105                                      | 1  | 1                               |                |
| Rioja (La)                       | 32               | 0                   | 14                  | 4                            | 13                                       | 0  | 1                               |                |
| Ceuta                            | 2                | 0                   | 1                   | 0                            | 0  | 0  | 1                               |                |
| Melilla                          | 4                | 0                   | 2                   | 0                            | 2  | 0  | 0                               |                |

(1) No se dispone de información para los centros de E. Primaria de la Administración Educativa.

(2) No se dispone de información para los centros de Primer Ciclo de E. Infantil.

## B2.3. Número de centros que ofertan servicios complementarios, por tipo de centro. Centros Privados

|                              | Total de centros | Centros E. Infantil | Centros E. Primaria | Centros E. Primaria y E.S.O. | Centros E.S.O y/o Bachilleratos y/o F.P. | Centros E. Primaria, E.S.O y Bach./ F.P. | Centros específicos E. Especial | Escuelas Hogar |
|------------------------------|------------------|---------------------|---------------------|------------------------------|--|--|---------------------------------|----------------|
| <b>COMEDOR ESCOLAR</b>       |                  |                     |                     |                              |  |  |                                 |                |
| <b>TOTAL</b>                 | <b>4.609</b>     | <b>1.747</b>        | <b>349</b>          | <b>1.097</b>                 | <b>148</b>                               | <b>1.027</b>                             | <b>241</b>                      |                |
| Andalucía                    | 58               | 15                  | 11                  | 14                           | 1  | 7  | 10                              |                |
| Aragón                       | 211              | 104                 | 8                   | 47                           | 12                                       | 33                                       | 7                               |                |
| Asturias (Principado de)     | 73               | 5                   | 0                   | 35                           | 2  | 26                                       | 5                               |                |
| Balears (Illes)              | 118              | 22                  | 8                   | 61                           | 1  | 20                                       | 6                               |                |
| Canarias                     | 117              | 12                  | 8                   | 53                           | 4  | 34                                       | 6                               |                |
| Cantabria                    | 69               | 9                   | 9                   | 27                           | 0  | 18                                       | 6                               |                |
| Castilla y León              | 280              | 65                  | 15                  | 82                           | 22                                       | 78                                       | 18                              |                |
| Castilla-La Mancha           | 100              | 11                  | 11                  | 34                           | 12                                       | 21                                       | 11                              |                |
| Cataluña                     | 1.229            | 535                 | 127                 | 255                          | 29                                       | 217                                      | 66                              |                |
| Comunitat Valenciana         | 320              | 109                 | 19                  | 102                          | 3  | 72                                       | 15                              |                |
| Extremadura                  | 57               | 8                   | 1                   | 18                           | 2  | 18                                       | 10                              |                |
| Galicia (1)                  | 216              | 14                  | 19                  | 78                           | 17                                       | 70                                       | 18                              |                |
| Madrid (Comunidad de)        | 1.269            | 728                 | 72                  | 138                          | 17                                       | 272                                      | 42                              |                |
| Murcia (Región de )          | 103              | 43                  | 4                   | 28                           | 0  | 24                                       | 4                               |                |
| Navarra (Comunidad Foral de) | 62               | 3                   | 20                  | 10                           | 9  | 17                                       | 3                               |                |
| País Vasco                   | 292              | 55                  | 14                  | 104                          | 14                                       | 92                                       | 13                              |                |
| Rioja (La)                   | 33               | 7                   | 3                   | 11                           | 3  | 8  | 1                               |                |
| Ceuta                        | 0                | 0                   | 0                   | 0                            | 0  | 0  | 0                               |                |
| Melilla                      | 2                | 2                   | 0                   | 0                            | 0  | 0  | 0                               |                |
| <b>RESIDENCIA ESCOLAR</b>    |                  |                     |                     |                              |  |  |                                 |                |
| <b>TOTAL</b>                 | <b>268</b>       | <b>4</b>            | <b>4</b>            | <b>25</b>                    | <b>76</b>                                | <b>76</b>                                | <b>56</b>                       | <b>27</b>      |
| Andalucía                    | 27               | 0                   | 0                   | 0                            | 0  | 0  | 0                               | 27             |
| Aragón                       | 16               | 0                   | 1                   | 1                            | 8  | 1  | 5                               | 0              |
| Asturias (Principado de)     | 6                | 0                   | 0                   | 0                            | 3  | 1  | 2                               | 0              |
| Balears (Illes)              | 9                | 0                   | 0                   | 2                            | 0  | 2  | 5                               | 0              |
| Canarias                     | 8                | 0                   | 0                   | 1                            | 3  | 2  | 2                               | 0              |
| Cantabria                    | 6                | 0                   | 0                   | 2                            | 0  | 3  | 1                               | 0              |
| Castilla y León              | 55               | 0                   | 0                   | 11                           | 23                                       | 13                                       | 8                               | 0              |
| Castilla-La Mancha           | 20               | 0                   | 0                   | 0                            | 10                                       | 7  | 3                               | 0              |
| Cataluña                     | 26               | 0                   | 0                   | 3                            | 3  | 11                                       | 9                               | 0              |
| Comunitat Valenciana         | 6                | 1                   | 0                   | 1                            | 0  | 4  | 0                               | 0              |
| Extremadura                  | 12               | 0                   | 0                   | 1                            | 2  | 6  | 3                               | 0              |
| Galicia (1)                  | 32               | 0                   | 1                   | 1                            | 11                                       | 14                                       | 5                               | 0              |
| Madrid (Comunidad de)        | 28               | 3                   | 1                   | 1                            | 5  | 10                                       | 8                               | 0              |
| Murcia (Región de )          | 2                | 0                   | 0                   | 0                            | 0  | 2  | 0                               | 0              |
| Navarra (Comunidad Foral de) | 7                | 0                   | 1                   | 0                            | 4  | 0  | 2                               | 0              |
| País Vasco                   | 5                | 0                   | 0                   | 0                            | 3  | 0  | 2                               | 0              |
| Rioja (La)                   | 3                | 0                   | 0                   | 1                            | 1  | 0  | 1                               | 0              |
| Ceuta                        | 0                | 0                   | 0                   | 0                            | 0  | 0  | 0                               | 0              |
| Melilla                      | 0                | 0                   | 0                   | 0                            | 0  | 0  | 0                               | 0              |
| <b>TRANSPORTE ESCOLAR</b>    |                  |                     |                     |                              |  |  |                                 |                |
| <b>TOTAL</b>                 | <b>1.338</b>     | <b>104</b>          | <b>92</b>           | <b>332</b>                   | <b>75</b>                                | <b>541</b>                               | <b>194</b>                      |                |
| Andalucía                    | 1                | 0                   | 0                   | 0                            | 0  | 0  | 1                               |                |
| Aragón                       | 44               | 0                   | 2                   | 9                            | 6  | 20                                       | 7                               |                |
| Asturias (Principado de)     | 54               | 5                   | 0                   | 18                           | 0  | 26                                       | 5                               |                |
| Balears (Illes)              | 21               | 1                   | 0                   | 9                            | 1  | 4  | 6                               |                |
| Canarias                     | 71               | 4                   | 4                   | 31                           | 1  | 25                                       | 6                               |                |
| Cantabria                    | 29               | 1                   | 3                   | 13                           | 0  | 7  | 5                               |                |
| Castilla y León              | 69               | 10                  | 3                   | 7                            | 4  | 32                                       | 13                              |                |
| Castilla-La Mancha           | 29               | 1                   | 2                   | 4                            | 5  | 5  | 12                              |                |
| Cataluña                     | 255              | 7                   | 26                  | 63                           | 14                                       | 91                                       | 54                              |                |
| Comunitat Valenciana         | 88               | 20                  | 3                   | 23                           | 3  | 25                                       | 14                              |                |
| Extremadura                  | 22               | 0                   | 0                   | 4                            | 0  | 9  | 9                               |                |
| Galicia (1)                  | 154              | 8                   | 11                  | 54                           | 9  | 58                                       | 14                              |                |
| Madrid (Comunidad de)        | 251              | 31                  | 25                  | 24                           | 10                                       | 132                                      | 29                              |                |
| Murcia (Región de )          | 32               | 5                   | 1                   | 7                            | 1  | 14                                       | 4                               |                |
| Navarra (Comunidad Foral de) | 39               | 3                   | 9                   | 5                            | 6  | 13                                       | 3                               |                |
| País Vasco                   | 171              | 6                   | 3                   | 59                           | 13                                       | 79                                       | 11                              |                |
| Rioja (La)                   | 8                | 2                   | 0                   | 2                            | 2  | 1  | 1                               |                |
| Ceuta                        | 0                | 0                   | 0                   | 0                            | 0  | 0  | 0                               |                |
| Melilla                      | 0                | 0                   | 0                   | 0                            | 0  | 0  | 0                               |                |

(1) No se dispone de información para los centros de Primer Ciclo de E. Infantil.

## B2.4. Porcentaje de centros que ofertan servicios complementarios por tamaño de municipio y tipo de centro

|   | Total de centros | Centros E. Infantil | Centros E. Primaria | Centros E. Primaria y E.S.O. | Centros ESO y/o Bachilleratos y/o F.P. | Centros E. Primaria, ESO y Bach./ F.P. | Centros específicos E. Especial |
|---|------------------|---------------------|---------------------|------------------------------|--|--|---------------------------------|
| <b>PORCENTAJE DE CENTROS CON COMEDOR ESCOLAR</b>    |                  |                     |                     |                              |  |  |                                 |
| <b>TODOS LOS CENTROS</b>                            |                  |                     |                     |                              |  |  |                                 |
| <b>TOTAL</b>  | <b>52,4</b>      | <b>69,7</b>         | <b>51,6</b>         | <b>61,6</b>                  | <b>22,3</b>                            | <b>80,5</b>                            | <b>86,5</b>                     |
| Hasta 1.000 habitantes                              | 31,9             | 23,8                | 26,5                | 61,3                         | 49,3                                   | 100,0                                  | 91,7                            |
| De 1.001 a 2.000 habitantes                         | 38,4             | 36,6                | 37,6                | 46,9                         | 26,2                                   | 100,0                                  | 85,7                            |
| De 2.001 a 5.000 habitantes                         | 44,6             | 52,5                | 47,1                | 54,9                         | 25,4                                   | 90,9                                   | 93,8                            |
| De 5.001 a 10.000 habitantes                        | 48,1             | 65,1                | 49,9                | 67,1                         | 26,0                                   | 77,6                                   | 78,3                            |
| De 10.001 a 25.000 habitantes                       | 47,9             | 69,5                | 47,8                | 52,4                         | 24,8                                   | 70,7                                   | 82,0                            |
| De 25.001 a 100.000 habitantes                      | 55,8             | 74,9                | 58,1                | 60,0                         | 21,0                                   | 82,6                                   | 90,8                            |
| De 100.001 a 500.000 habitantes                     | 60,3             | 78,1                | 69,0                | 70,8                         | 16,9                                   | 78,4                                   | 84,8                            |
| Más de 500.000 habitantes                           | 67,5             | 82,8                | 71,1                | 71,9                         | 20,1                                   | 82,7                                   | 84,9                            |
| <b>CENTROS PÚBLICOS</b>                             |                  |                     |                     |                              |  |  |                                 |
| <b>TOTAL</b>  | <b>45,4</b>      | <b>58,5</b>         | <b>50,5</b>         | <b>49,1</b>                  | <b>22,8</b>                            | <b>75,0</b>                            | <b>91,6</b>                     |
| Hasta 1.000 habitantes                              | 30,4             | 23,4                | 26,4                | 59,9                         | 43,3                                   | 100,0                                  | 83,3                            |
| De 1.001 a 2.000 habitantes                         | 37,4             | 36,2                | 37,3                | 45,1                         | 25,6                                   | -                                      | 100,0                           |
| De 2.001 a 5.000 habitantes                         | 41,6             | 51,2                | 46,2                | 46,8                         | 23,9                                   | -                                      | 100,0                           |
| De 5.001 a 10.000 habitantes                        | 43,2             | 60,1                | 48,5                | 61,3                         | 25,2                                   | -                                      | 85,7                            |
| De 10.001 a 25.000 habitantes                       | 42,2             | 65,7                | 46,9                | 28,8                         | 23,7                                   | 0,0                                    | 90,0                            |
| De 25.001 a 100.000 habitantes                      | 49,3             | 69,2                | 57,5                | 36,8                         | 21,0                                   | 100,0                                  | 96,1                            |
| De 100.001 a 500.000 habitantes                     | 56,0             | 79,9                | 69,0                | 56,3                         | 18,4                                   | -                                      | 92,3                            |
| Más de 500.000 habitantes                           | 59,2             | 82,9                | 69,3                | 63,2                         | 24,9                                   | -                                      | 81,5                            |
| <b>CENTROS PRIVADOS</b>                             |                  |                     |                     |                              |  |  |                                 |
| <b>TOTAL</b>  | <b>69,3</b>      | <b>78,0</b>         | <b>72,7</b>         | <b>67,5</b>                  | <b>20,0</b>                            | <b>80,5</b>                            | <b>83,1</b>                     |
| Hasta 1.000 habitantes                              | 80,0             | 37,5                | 66,7                | 90,0                         | 76,9                                   | 100,0                                  | 100,0                           |
| De 1.001 a 2.000 habitantes                         | 63,6             | 41,2                | 62,5                | 100,0                        | 33,3                                   | 100,0                                  | 83,3                            |
| De 2.001 a 5.000 habitantes                         | 71,1             | 58,5                | 75,0                | 75,9                         | 51,7                                   | 90,9                                   | 93,3                            |
| De 5.001 a 10.000 habitantes                        | 70,1             | 74,8                | 78,3                | 68,5                         | 37,8                                   | 77,6                                   | 75,0                            |
| De 10.001 a 25.000 habitantes                       | 64,1             | 73,1                | 66,1                | 58,0                         | 35,4                                   | 71,3                                   | 76,7                            |
| De 25.001 a 100.000 habitantes                      | 69,6             | 78,7                | 69,1                | 63,0                         | 21,0                                   | 82,5                                   | 84,6                            |
| De 100.001 a 500.000 habitantes                     | 66,6             | 77,1                | 67,9                | 72,4                         | 12,4                                   | 78,4                                   | 79,5                            |
| Más de 500.000 habitantes                           | 73,2             | 82,8                | 81,9                | 72,5                         | 12,1                                   | 82,7                                   | 86,1                            |
| <b>PORCENTAJE DE CENTROS CON TRANSPORTE ESCOLAR</b> |                  |                     |                     |                              |  |  |                                 |
| <b>TODOS LOS CENTROS</b>                            |                  |                     |                     |                              |  |  |                                 |
| <b>TOTAL</b>  | <b>30,1</b>      | <b>3,6</b>          | <b>29,3</b>         | <b>30,2</b>                  | <b>47,9</b>                            | <b>42,5</b>                            | <b>78,3</b>                     |
| Hasta 1.000 habitantes                              | 34,9             | 5,8                 | 32,3                | 65,6                         | 75,3                                   | 100,0                                  | 91,7                            |
| De 1.001 a 2.000 habitantes                         | 39,5             | 2,5                 | 39,0                | 53,1                         | 84,1                                   | 87,5                                   | 71,4                            |
| De 2.001 a 5.000 habitantes                         | 45,0             | 2,5                 | 42,3                | 44,6                         | 76,7                                   | 93,9                                   | 75,0                            |
| De 5.001 a 10.000 habitantes                        | 42,4             | 4,4                 | 35,8                | 41,9                         | 73,2                                   | 65,3                                   | 87,0                            |
| De 10.001 a 25.000 habitantes                       | 34,0             | 4,2                 | 29,9                | 23,2                         | 61,0                                   | 55,2                                   | 78,0                            |
| De 25.001 a 100.000 habitantes                      | 28,4             | 4,4                 | 25,7                | 20,4                         | 45,7                                   | 42,4                                   | 85,1                            |
| De 100.001 a 500.000 habitantes                     | 22,8             | 4,4                 | 20,3                | 22,2                         | 25,6                                   | 42,5                                   | 78,4                            |
| Más de 500.000 habitantes                           | 12,7             | 1,8                 | 15,1                | 10,4                         | 10,1                                   | 27,4                                   | 67,0                            |
| <b>CENTROS PÚBLICOS</b>                             |                  |                     |                     |                              |  |  |                                 |
| <b>TOTAL</b>  | <b>34,2</b>      | <b>2,4</b>          | <b>29,9</b>         | <b>50,8</b>                  | <b>55,3</b>                            | <b>75,0</b>                            | <b>95,8</b>                     |
| Hasta 1.000 habitantes                              | 33,9             | 4,8                 | 32,1                | 66,3                         | 80,0                                   | 100,0                                  | 83,3                            |
| De 1.001 a 2.000 habitantes                         | 39,3             | 1,8                 | 39,2                | 51,9                         | 88,0                                   | -                                      | 100,0                           |
| De 2.001 a 5.000 habitantes                         | 45,4             | 1,3                 | 42,5                | 43,2                         | 79,4                                   | -                                      | 100,0                           |
| De 5.001 a 10.000 habitantes                        | 44,7             | 2,5                 | 36,0                | 67,7                         | 76,1                                   | -                                      | 85,7                            |
| De 10.001 a 25.000 habitantes                       | 38,3             | 3,0                 | 30,8                | 36,4                         | 65,2                                   | 0,0                                    | 95,0                            |
| De 25.001 a 100.000 habitantes                      | 32,4             | 3,3                 | 26,3                | 38,6                         | 50,2                                   | 100,0                                  | 96,1                            |
| De 100.001 a 500.000 habitantes                     | 24,1             | 1,8                 | 20,9                | 33,3                         | 33,2                                   | -                                      | 98,1                            |
| Más de 500.000 habitantes                           | 14,3             | 0,0                 | 14,3                | 31,6                         | 14,3                                   | -                                      | 96,3                            |
| <b>CENTROS PRIVADOS</b>                             |                  |                     |                     |                              |  |  |                                 |
| <b>TOTAL</b>  | <b>20,1</b>      | <b>4,6</b>          | <b>19,2</b>         | <b>20,4</b>                  | <b>10,1</b>                            | <b>42,4</b>                            | <b>66,9</b>                     |
| Hasta 1.000 habitantes                              | 67,3             | 37,5                | 66,7                | 50,0                         | 53,8                                   | 100,0                                  | 100,0                           |
| De 1.001 a 2.000 habitantes                         | 43,6             | 11,8                | 25,0                | 85,7                         | 33,3                                   | 87,5                                   | 66,7                            |
| De 2.001 a 5.000 habitantes                         | 40,9             | 7,7                 | 36,1                | 48,1                         | 31,0                                   | 93,9                                   | 73,3                            |
| De 5.001 a 10.000 habitantes                        | 31,9             | 8,1                 | 32,6                | 35,5                         | 29,7                                   | 65,3                                   | 87,5                            |
| De 10.001 a 25.000 habitantes                       | 21,7             | 5,3                 | 11,3                | 20,1                         | 20,0                                   | 55,7                                   | 66,7                            |
| De 25.001 a 100.000 habitantes                      | 20,0             | 5,1                 | 15,5                | 18,0                         | 13,7                                   | 42,2                                   | 72,3                            |
| De 100.001 a 500.000 habitantes                     | 20,9             | 5,9                 | 11,9                | 21,0                         | 3,2                                    | 42,5                                   | 64,4                            |
| Más de 500.000 habitantes                           | 11,6             | 2,2                 | 19,8                | 8,9                          | 3,3                                    | 27,4                                   | 57,0                            |

## B2.5. Porcentaje de centros que ofertan servicios complementarios por tamaño de municipio. Centros Públicos

|   | % de centros con comedor escolar |                        |                         |                          |                     | % de centros con transporte escolar |                        |                         |                          |                     |
|---|----------------------------------|------------------------|-------------------------|--------------------------|---------------------|-------------------------------------|------------------------|-------------------------|--------------------------|---------------------|
|   | Hasta 2.000 hab.                 | De 2.001 a 10.000 hab. | De 10.001 a 25.000 hab. | De 25.001 a 100.000 hab. | Más de 100.000 hab. | Hasta 2.000 hab.                    | De 2.001 a 10.000 hab. | De 10.001 a 25.000 hab. | De 25.001 a 100.000 hab. | Más de 100.000 hab. |
| <b>CENTROS DE E. INFANTIL Y E. PRIMARIA (1)</b>   |                                  |                        |                         |                          |                     |                                     |                        |                         |                          |                     |
| <b>TOTAL</b>                                      | <b>33,2</b>                      | <b>49,0</b>            | <b>48,9</b>             | <b>58,7</b>              | <b>70,9</b>         | <b>33,1</b>                         | <b>32,6</b>            | <b>27,0</b>             | <b>23,2</b>              | <b>16,1</b>         |
| Andalucía   | 20,5                             | 48,8                   | 47,1                    | 61,9                     | 72,7                | 25,6                                | 34,2                   | 24,6                    | 27,3                     | 14,5                |
| Aragón  | 22,0                             | 55,4                   | 82,9                    | 93,3                     | 94,9                | 18,6                                | 22,8                   | 22,9                    | 46,7                     | 24,1                |
| Asturias (Principado de)                          | 56,0                             | 73,8                   | 75,0                    | 65,7                     | 92,6                | 76,0                                | 52,5                   | 37,5                    | 31,4                     | 22,1                |
| Balears (Illes)                                   | 78,6                             | 72,5                   | 64,7                    | 70,6                     | 77,4                | 7,1                                 | 27,5                   | 37,3                    | 27,9                     | 7,5                 |
| Canarias  | 23,1                             | 37,3                   | 49,4                    | 65,0                     | 82,2                | 38,5                                | 45,8                   | 50,0                    | 54,6                     | 50,7                |
| Cantabria   | 77,1                             | 67,9                   | 80,0                    | 92,6                     | 95,8                | 82,9                                | 57,1                   | 65,0                    | 55,6                     | 20,8                |
| Castilla y León                                   | 47,7                             | 71,0                   | 65,1                    | 91,3                     | 83,5                | 48,9                                | 59,5                   | 39,5                    | 26,2                     | 16,5                |
| Castilla-La Mancha                                | 31,8                             | 48,4                   | 32,7                    | 58,0                     | 78,0                | 38,6                                | 45,7                   | 21,8                    | 18,2                     | 14,6                |
| Cataluña (2)                                      | 15,2                             | 35,1                   | 23,2                    | 24,0                     | 24,3                | 0,2                                 | 0,4                    | 0,7                     | 1,5                      | 0,6                 |
| Comunitat Valenciana                              | 24,1                             | 48,4                   | 47,9                    | 49,2                     | 53,8                | 10,3                                | 22,4                   | 30,4                    | 22,8                     | 19,2                |
| Extremadura                                       | 13,6                             | 27,2                   | 26,2                    | 40,7                     | 45,7                | 20,3                                | 23,7                   | 19,0                    | 5,6                      | 14,3                |
| Galicia (3)                                       | 43,8                             | 41,9                   | 38,2                    | 59,6                     | 84,0                | 61,6                                | 65,3                   | 70,6                    | 51,1                     | 37,3                |
| Madrid (Comunidad de)                             | 43,3                             | 69,2                   | 90,7                    | 94,7                     | 95,3                | 9,0                                 | 24,0                   | 26,7                    | 21,2                     | 14,8                |
| Murcia (Región de )                               | 25,0                             | 45,6                   | 50,0                    | 46,9                     | 76,9                | 25,0                                | 35,2                   | 17,6                    | 7,4                      | 2,6                 |
| Navarra (Comunidad Foral de)(3)                   | 23,7                             | 45,8                   | 100,0                   | 100,0                    | 95,7                | 23,7                                | 40,7                   | 63,6                    | 50,0                     | 39,1                |
| País Vasco  | 75,8                             | 75,2                   | 87,9                    | 91,7                     | 94,8                | 46,8                                | 43,8                   | 51,7                    | 42,9                     | 29,6                |
| Rioja (La)  | 28,6                             | 70,6                   | 100,0                   | -                        | 100,0               | 50,0                                | 41,2                   | 42,9                    | -                        | 5,3                 |
| Ceuta   | -                                | -                      | -                       | 43,8                     | -                   | -                                   | -                      | -                       | 6,3                      | -                   |
| Melilla   | -                                | -                      | -                       | 42,9                     | -                   | -                                   | -                      | -                       | 14,3                     | -                   |
| <b>CENTROS DE E.S.O. Y/O BACHILLERATOS / F.P.</b> |                                  |                        |                         |                          |                     |                                     |                        |                         |                          |                     |
| <b>TOTAL</b>                                      | <b>31,2</b>                      | <b>24,4</b>            | <b>22,9</b>             | <b>19,4</b>              | <b>19,1</b>         | <b>82,3</b>                         | <b>77,1</b>            | <b>63,1</b>             | <b>46,3</b>              | <b>25,2</b>         |
| Andalucía   | 25,0                             | 27,4                   | 19,9                    | 21,1                     | 22,6                | 100,0                               | 67,1                   | 63,6                    | 51,4                     | 23,7                |
| Aragón  | 25,0                             | 3,0                    | 12,5                    | 33,3                     | 2,9                 | 91,7                                | 87,9                   | 87,5                    | 83,3                     | 20,0                |
| Asturias (Principado de)                          | 10,0                             | 3,7                    | 0,0                     | 0,0                      | 0,0                 | 70,0                                | 100,0                  | 100,0                   | 63,2                     | 37,5                |
| Balears (Illes)                                   | -                                | 0,0                    | 0,0                     | 0,0                      | 5,3                 | -                                   | 90,9                   | 78,6                    | 85,7                     | 36,8                |
| Canarias  | 0,0                              | 3,6                    | 8,7                     | 4,3                      | 8,3                 | 100,0                               | 100,0                  | 80,4                    | 69,6                     | 50,0                |
| Cantabria   | 0,0                              | 9,1                    | 0,0                     | 0,0                      | 8,3                 | 100,0                               | 100,0                  | 83,3                    | 66,7                     | 33,3                |
| Castilla y León                                   | 27,6                             | 3,8                    | 4,8                     | 10,0                     | 8,2                 | 89,7                                | 95,0                   | 90,5                    | 64,0                     | 49,2                |
| Castilla-La Mancha                                | 18,8                             | 1,1                    | 0,0                     | 2,9                      | 12,5                | 100,0                               | 80,7                   | 77,8                    | 68,6                     | 31,3                |
| Cataluña  | 85,7                             | 89,3                   | 64,6                    | 60,1                     | 51,6                | 64,3                                | 86,0                   | 61,5                    | 32,2                     | 15,8                |
| Comunitat Valenciana                              | 22,2                             | 5,3                    | 4,9                     | 0,8                      | 0,0                 | 44,4                                | 16,0                   | 17,1                    | 9,5                      | 1,1                 |
| Extremadura                                       | 0,0                              | 1,4                    | 10,5                    | 6,5                      | 0,0                 | 80,0                                | 82,4                   | 73,7                    | 58,1                     | 33,3                |
| Galicia   | 26,6                             | 22,7                   | 42,9                    | 13,0                     | 14,3                | 78,1                                | 89,1                   | 78,6                    | 34,8                     | 42,9                |
| Madrid (Comunidad de)                             | -                                | 0,0                    | 0,0                     | 4,0                      | 4,0                 | -                                   | 77,4                   | 70,0                    | 40,0                     | 16,9                |
| Murcia (Región de )                               | 0,0                              | 0,0                    | 2,7                     | 0,0                      | 0,0                 | 100,0                               | 75,8                   | 70,3                    | 65,5                     | 66,7                |
| Navarra (Comunidad Foral de)                      | 83,3                             | 17,4                   | 0,0                     | 0,0                      | 0,0                 | 100,0                               | 82,6                   | 70,0                    | 75,0                     | 37,5                |
| País Vasco  | 100,0                            | 92,1                   | 65,9                    | 78,6                     | 73,8                | 100,0                               | 89,5                   | 61,0                    | 52,4                     | 47,6                |
| Rioja (La)  | 0,0                              | 9,1                    | 0,0                     | -                        | 0,0                 | 0,0                                 | 72,7                   | 83,3                    | -                        | 0,0                 |
| Ceuta   | -                                | -                      | -                       | 0,0                      | -                   | -                                   | -                      | -                       | 0,0                      | -                   |
| Melilla   | -                                | -                      | -                       | 0,0                      | -                   | -                                   | -                      | -                       | 25,0                     | -                   |

(1) Se consideran los centros de E. Infantil, los de E. Primaria y los de E. Primaria y E.S.O.

(2) No se dispone de información para los centros de E. Primaria de la Administración Educativa.

(3) No se dispone de información para los centros de Primer Ciclo de E. Infantil.

## B2.6. Porcentaje de centros que ofertan servicios complementarios por tamaño de municipio. Centros Privados

|   | % de centros con comedor escolar |                        |                         |                          |                     | % de centros con transporte escolar |                        |                         |                          |                     |
|---|----------------------------------|------------------------|-------------------------|--------------------------|---------------------|-------------------------------------|------------------------|-------------------------|--------------------------|---------------------|
|   | Hasta 2.000 hab.                 | De 2.001 a 10.000 hab. | De 10.001 a 25.000 hab. | De 25.001 a 100.000 hab. | Más de 100.000 hab. | Hasta 2.000 hab.                    | De 2.001 a 10.000 hab. | De 10.001 a 25.000 hab. | De 25.001 a 100.000 hab. | Más de 100.000 hab. |
| <b>CENTROS DE E. INFANTIL Y E. PRIMARIA (1)</b>   |                                  |                        |                         |                          |                     |                                     |                        |                         |                          |                     |
| <b>TOTAL</b>                                      | <b>62,5</b>                      | <b>71,2</b>            | <b>65,2</b>             | <b>71,1</b>              | <b>77,5</b>         | <b>39,3</b>                         | <b>25,2</b>            | <b>12,9</b>             | <b>11,6</b>              | <b>8,9</b>          |
| Andalucía   | 0,0                              | 5,7                    | 5,2                     | 5,8                      | 6,6                 | 0,0                                 | 0,0                    | 0,0                     | 0,0                      | 0,0                 |
| Aragón  | 0,0                              | 56,3                   | 88,0                    | 94,7                     | 89,4                | 0,0                                 | 12,5                   | 4,0                     | 5,3                      | 5,7                 |
| Asturias (Principado de)                          | 66,7                             | 100,0                  | -                       | 100,0                    | 100,0               | 66,7                                | 36,4                   | -                       | 66,7                     | 60,0                |
| Balears (Illes)                                   | 100,0                            | 81,8                   | 85,7                    | 75,8                     | 100,0               | 100,0                               | 0,0                    | 7,1                     | 6,1                      | 13,6                |
| Canarias  | -                                | 0,0                    | 61,5                    | 71,4                     | 82,0                | -                                   | 0,0                    | 23,1                    | 42,9                     | 44,3                |
| Cantabria   | 100,0                            | 70,0                   | 100,0                   | 85,7                     | 88,9                | 100,0                               | 40,0                   | 33,3                    | 57,1                     | 18,5                |
| Castilla y León                                   | 40,0                             | 96,8                   | 81,0                    | 97,9                     | 91,8                | 0,0                                 | 16,1                   | 4,8                     | 12,8                     | 11,0                |
| Castilla-La Mancha                                | -                                | 50,0                   | 31,6                    | 64,4                     | 81,3                | -                                   | 6,3                    | 5,3                     | 8,9                      | 6,3                 |
| Cataluña  | 66,7                             | 93,1                   | 95,5                    | 96,2                     | 96,8                | 0,0                                 | 39,1                   | 15,7                    | 6,3                      | 5,3                 |
| Comunitat Valenciana                              | 75,0                             | 51,6                   | 42,3                    | 55,5                     | 59,3                | 0,0                                 | 16,1                   | 10,3                    | 13,4                     | 9,0                 |
| Extremadura                                       | 0,0                              | 23,1                   | 10,0                    | 62,5                     | 80,0                | 0,0                                 | 0,0                    | 0,0                     | 16,7                     | 0,0                 |
| Galicia (2)                                       | 100,0                            | 75,6                   | 82,4                    | 68,6                     | 85,3                | 76,9                                | 63,4                   | 41,2                    | 42,9                     | 44,1                |
| Madrid (Comunidad de)                             | -                                | 94,4                   | 98,3                    | 96,6                     | 94,8                | -                                   | 9,3                    | 8,6                     | 11,4                     | 7,2                 |
| Murcia (Región de)                                | 66,7                             | 56,5                   | 47,2                    | 45,7                     | 83,3                | 33,3                                | 21,7                   | 5,6                     | 2,9                      | 10,0                |
| Navarra (Comunidad Foral de)                      | 60,0                             | 91,7                   | 100,0                   | 100,0                    | 100,0               | 60,0                                | 58,3                   | 25,0                    | 50,0                     | 60,0                |
| País Vasco  | 60,0                             | 97,1                   | 100,0                   | 100,0                    | 96,4                | 40,0                                | 44,1                   | 51,4                    | 27,7                     | 34,5                |
| Rioja (La)  | 0,0                              | 75,0                   | 100,0                   | -                        | 100,0               | 0,0                                 | 0,0                    | 25,0                    | -                        | 21,4                |
| Ceuta   | -                                | -                      | -                       | 0,0                      | -                   | -                                   | -                      | -                       | 0,0                      | -                   |
| Melilla   | -                                | -                      | -                       | 28,6                     | -                   | -                                   | -                      | -                       | 0,0                      | -                   |
| <b>CENTROS DE E.S.O. Y/O BACHILLERATOS / F.P.</b> |                                  |                        |                         |                          |                     |                                     |                        |                         |                          |                     |
| <b>TOTAL</b>                                      | <b>61,1</b>                      | <b>54,2</b>            | <b>50,0</b>             | <b>54,5</b>              | <b>49,1</b>         | <b>53,7</b>                         | <b>46,4</b>            | <b>36,7</b>             | <b>28,7</b>              | <b>21,0</b>         |
| Andalucía   | -                                | 0,0                    | 0,0                     | 4,0                      | 2,8                 | -                                   | 0,0                    | 0,0                     | 0,0                      | 0,0                 |
| Aragón  | 100,0                            | 71,4                   | 75,0                    | 16,7                     | 60,7                | 50,0                                | 42,9                   | 0,0                     | 16,7                     | 37,5                |
| Asturias (Principado de)                          | 62,5                             | 66,7                   | -                       | 40,0                     | 44,1                | 62,5                                | 50,0                   | -                       | 40,0                     | 41,2                |
| Balears (Illes)                                   | -                                | -                      | -                       | 50,0                     | 76,2                | -                                   | -                      | -                       | 30,0                     | 9,5                 |
| Canarias  | -                                | 0,0                    | 85,7                    | 66,7                     | 58,5                | -                                   | 0,0                    | 71,4                    | 41,7                     | 39,0                |
| Cantabria   | 100,0                            | 66,7                   | 100,0                   | 50,0                     | 43,5                | 100,0                               | 66,7                   | 33,3                    | 0,0                      | 13,0                |
| Castilla y León                                   | 25,0                             | 57,1                   | 83,3                    | 69,7                     | 64,9                | 25,0                                | 35,7                   | 16,7                    | 27,3                     | 20,6                |
| Castilla-La Mancha                                | 66,7                             | 50,0                   | 37,5                    | 60,5                     | 33,3                | 0,0                                 | 16,7                   | 37,5                    | 13,2                     | 16,7                |
| Cataluña  | 100,0                            | 59,1                   | 58,3                    | 69,9                     | 57,9                | 100,0                               | 54,5                   | 52,8                    | 26,5                     | 18,8                |
| Comunitat Valenciana                              | 25,0                             | 33,3                   | 39,5                    | 44,4                     | 27,1                | 0,0                                 | 16,7                   | 23,3                    | 14,8                     | 7,5                 |
| Extremadura                                       | 0,0                              | 33,3                   | 42,9                    | 60,0                     | 35,3                | 0,0                                 | 16,7                   | 28,6                    | 26,7                     | 11,8                |
| Galicia   | 68,4                             | 64,3                   | 44,4                    | 44,4                     | 54,1                | 63,2                                | 57,1                   | 55,6                    | 25,9                     | 36,5                |
| Madrid (Comunidad de)                             | 66,7                             | 100,0                  | 85,7                    | 75,4                     | 67,1                | 66,7                                | 87,5                   | 78,6                    | 63,1                     | 24,9                |
| Murcia (Región de)                                | 50,0                             | 50,0                   | 33,3                    | 50,0                     | 60,0                | 50,0                                | 50,0                   | 0,0                     | 38,9                     | 26,7                |
| Navarra (Comunidad Foral de)                      | 0,0                              | 50,0                   | 100,0                   | 50,0                     | 66,7                | 0,0                                 | 50,0                   | 60,0                    | 50,0                     | 42,9                |
| País Vasco  | 50,0                             | 62,5                   | 61,3                    | 65,7                     | 55,1                | 100,0                               | 65,6                   | 54,8                    | 45,7                     | 46,2                |
| Rioja (La)  | 100,0                            | 100,0                  | 66,7                    | -                        | 87,5                | 100,0                               | 100,0                  | 0,0                     | -                        | 12,5                |
| Ceuta   | -                                | -                      | -                       | 0,0                      | -                   | -                                   | -                      | -                       | 0,0                      | -                   |
| Melilla   | -                                | -                      | -                       | 0,0                      | -                   | -                                   | -                      | -                       | 0,0                      | -                   |

(1) Se consideran los centros de E. Primaria, los de E. Primaria y E.S.O. y los de E. Primaria, E.S.O. y Bachilleratos / F.P.

(2) No se dispone de información para los centros de Primer Ciclo de E. Infantil.

## B2.7. Alumnado usuario de servicios complementarios por enseñanza

|                                  | Todos los Centros | Centros Públicos | Centros Privados |
|----------------------------------|-------------------|------------------|------------------|
| <b>COMEDOR ESCOLAR</b>           |                   |                  |                  |
| <b>TOTAL</b>                     | <b>1.512.800</b>  | <b>791.904</b>   | <b>720.896</b>   |
| Educación Infantil               | 549.713           | 291.266          | 258.447          |
| E. Primaria                      | 722.553           | 416.921          | 305.632          |
| Educación Especial               | 20.689            | 11.603           | 9.086            |
| E. Secundaria Obligatoria        | 189.601           | 62.235           | 127.366          |
| Bachilleratos                    | 20.106            | 1.634            | 18.472           |
| Formación Profesional (1)        | 5.287             | 3.394            | 1.893            |
| Sin distribuir por enseñanza (2) | 4.851             | 4.851            |                  |
| <b>RESIDENCIA ESCOLAR</b>        |                   |                  |                  |
| <b>TOTAL</b>                     | <b>19.746</b>     | <b>10.723</b>    | <b>9.023</b>     |
| Educación Infantil               | 506               | 172              | 334              |
| E. Primaria                      | 2.786             | 1.830            | 956              |
| Educación Especial               | 1.566             | 925              | 641              |
| E. Secundaria Obligatoria        | 7.742             | 3.239            | 4.503            |
| Bachilleratos                    | 2.746             | 1.095            | 1.651            |
| Formación Profesional (1)        | 4.400             | 3.462            | 938              |
| <b>TRANSPORTE ESCOLAR</b>        |                   |                  |                  |
| <b>TOTAL</b>                     | <b>622.983</b>    | <b>442.812</b>   | <b>180.171</b>   |
| Educación Infantil               | 79.250            | 40.733           | 38.517           |
| E. Primaria                      | 205.711           | 131.242          | 74.469           |
| Educación Especial               | 17.635            | 11.404           | 6.231            |
| E. Secundaria Obligatoria        | 239.354           | 192.422          | 46.932           |
| Bachilleratos                    | 34.630            | 22.010           | 12.620           |
| Formación Profesional (1)        | 9.331             | 7.929            | 1.402            |
| Sin distribuir por enseñanza (2) | 37.072            | 37.072           | 0                |

(1) Incluye el alumnado de Ciclos Formativos de F.P. y Programas de Garantía Social.

(2) Incluye el alumnado usuario de Andalucía de las enseñanzas de E.S.O., Bachillerato y F.P., ya que puede ser distribuido entre ellas.



## B2.8. Porcentaje de alumnado de E. Infantil, E. Primaria y E.S.O. usuario de servicios complementarios

|                                  | COMEDOR     |             |             | RESIDENCIA  |             |             | TRANSPORTE  |             |             |
|----------------------------------|-------------|-------------|-------------|-------------|-------------|-------------|-------------|-------------|-------------|
|                                  | TOTAL       | C. Públicos | C. Privados | TOTAL       | C. Públicos | C. Privados | TOTAL       | C. Públicos | C. Privados |
| <b>E. INFANTIL</b>               |             |             |             |             |             |             |             |             |             |
| <b>TOTAL</b>                     | <b>30,0</b> | <b>27,1</b> | <b>52,4</b> | <b>0,04</b> | <b>0,02</b> | <b>0,06</b> | <b>5,8</b>  | <b>5,1</b>  | <b>7,8</b>  |
| Andalucía                        | ..          | 22,0        | ..          | 0,00        | 0,00        | 0,00        | ..          | ..          | ..          |
| Aragón                           | 45,1        | 41,8        | 50,1        | 0,00        | 0,00        | 0,00        | 5,3         | 3,2         | 8,6         |
| Asturias (Principado de)         | 38,2        | 34,6        | 46,3        | 0,00        | 0,00        | 0,00        | 21,6        | 15,8        | 34,7        |
| Balears (Illes)                  | 33,9        | 27,1        | 44,2        | 0,00        | 0,00        | 0,00        | 1,9         | 1,6         | 2,4         |
| Canarias                         | 44,6        | 40,9        | 55,3        | 0,00        | 0,00        | 0,02        | 11,5        | 9,6         | 16,9        |
| Cantabria                        | 33,8        | 30,9        | 39,4        | 0,01        | 0,01        | 0,02        | 17,9        | 23,3        | 7,7         |
| Castilla y León                  | 33,7        | 31,6        | 37,7        | 0,05        | 0,03        | 0,10        | 7,1         | 7,3         | 6,9         |
| Castilla-La Mancha               | 20,3        | 17,8        | 30,5        | 0,02        | 0,03        | 0,00        | 3,0         | 3,3         | 1,6         |
| Cataluña                         | ..          | ..          | 55,4        | ..          | ..          | 0,00        | ..          | ..          | 3,5         |
| Comunitat Valenciana             | 26,6        | 25,6        | 28,6        | 0,04        | 0,05        | 0,03        | 2,6         | 2,3         | 3,2         |
| Extremadura                      | 7,6         | 6,0         | 13,0        | 0,27        | 0,34        | 0,03        | 1,8         | 1,6         | 2,7         |
| Galicia (1)                      | 24,5        | 21,4        | 31,1        | 0,00        | 0,00        | 0,00        | 19,3        | 20,9        | 16,0        |
| Madrid (Comunidad de)            | 69,2        | 65,3        | 73,0        | 0,11        | 0,00        | 0,22        | 4,1         | 2,0         | 6,2         |
| Murcia (Región de)               | 20,2        | 16,2        | 29,3        | 0,01        | 0,02        | 0,00        | 4,4         | 4,2         | 5,0         |
| Navarra (Comunidad Foral de) (1) | 40,7        | 30,3        | 65,0        | 0,00        | 0,00        | 0,00        | 12,4        | 9,5         | 19,2        |
| País Vasco                       | 61,6        | 61,9        | 61,3        | 0,00        | 0,00        | 0,00        | 19,0        | 15,5        | 22,6        |
| Rioja (La)                       | 38,1        | 33,5        | 45,7        | 0,00        | 0,00        | 0,00        | 2,8         | 1,9         | 4,2         |
| Ceuta                            | 2,1         | 2,9         | 0,0         | 0,00        | 0,00        | 0,00        | 0,1         | 0,2         | 0,0         |
| Melilla                          | 8,3         | 8,3         | 8,4         | 0,00        | 0,00        | 0,00        | 0,0         | 0,0         | 0,0         |
| <b>E. PRIMARIA</b>               |             |             |             |             |             |             |             |             |             |
| <b>TOTAL</b>                     | <b>25,5</b> | <b>24,4</b> | <b>43,3</b> | <b>0,13</b> | <b>0,14</b> | <b>0,14</b> | <b>7,8</b>  | <b>7,7</b>  | <b>8,9</b>  |
| Andalucía                        | ..          | 19,2        | ..          | 0,27        | 0,28        | 0,26        | ..          | 5,5         | ..          |
| Aragón                           | 38,5        | 34,5        | 46,3        | 0,05        | 0,02        | 0,10        | 7,4         | 3,7         | 14,6        |
| Asturias (Principado de)         | 34,1        | 31,2        | 40,1        | 0,02        | 0,02        | 0,01        | 24,0        | 19,8        | 33,2        |
| Balears (Illes)                  | 24,9        | 17,3        | 37,8        | 0,06        | 0,00        | 0,16        | 5,6         | 6,9         | 3,5         |
| Canarias                         | 37,8        | 35,6        | 44,5        | 0,01        | 0,01        | 0,03        | 15,0        | 13,8        | 18,7        |
| Cantabria                        | 33,2        | 33,1        | 33,4        | 0,28        | 0,34        | 0,18        | 25,0        | 33,9        | 10,6        |
| Castilla y León                  | 24,6        | 24,7        | 24,5        | 0,22        | 0,08        | 0,50        | 8,1         | 8,8         | 6,8         |
| Castilla-La Mancha               | 14,8        | 13,7        | 19,4        | 0,09        | 0,09        | 0,10        | 3,2         | 3,5         | 1,8         |
| Cataluña                         | ..          | ..          | 50,5        | ..          | ..          | 0,06        | ..          | ..          | 6,0         |
| Comunitat Valenciana             | 25,6        | 26,4        | 23,8        | 0,07        | 0,08        | 0,05        | 3,9         | 4,0         | 3,6         |
| Extremadura                      | 7,7         | 7,9         | 6,9         | 0,38        | 0,46        | 0,10        | 2,8         | 2,6         | 3,6         |
| Galicia                          | 32,9        | 34,2        | 30,1        | 0,06        | 0,04        | 0,09        | 36,3        | 43,2        | 21,5        |
| Madrid (Comunidad de)            | 59,5        | 55,7        | 63,9        | 0,03        | 0,00        | 0,06        | 6,3         | 3,6         | 9,3         |
| Murcia (Región de)               | 13,5        | 11,2        | 19,4        | 0,06        | 0,08        | 0,01        | 7,1         | 7,4         | 6,2         |
| Navarra (Comunidad Foral de)     | 40,8        | 35,1        | 50,5        | 0,08        | 0,00        | 0,23        | 15,4        | 12,2        | 21,0        |
| País Vasco                       | 62,0        | 69,1        | 55,4        | 0,00        | 0,00        | 0,00        | 25,9        | 21,9        | 29,7        |
| Rioja (La)                       | 27,5        | 28,0        | 26,7        | 0,00        | 0,00        | 0,00        | 3,0         | 2,2         | 4,6         |
| Ceuta                            | 11,4        | 16,1        | 0,0         | 0,00        | 0,00        | 0,00        | 0,2         | 0,2         | 0,0         |
| Melilla                          | 14,4        | 18,0        | 0,0         | 0,00        | 0,00        | 0,00        | 1,0         | 1,2         | 0,0         |
| <b>E. SECUNDARIA OBLIGATORIA</b> |             |             |             |             |             |             |             |             |             |
| <b>TOTAL</b>                     | <b>13,2</b> | <b>6,8</b>  | <b>24,5</b> | <b>0,41</b> | <b>0,20</b> | <b>0,8</b>  | <b>16,7</b> | <b>21,1</b> | <b>9,0</b>  |
| Andalucía                        | ..          | ..          | ..          | 0,45        | 0,46        | 0,41        | ..          | ..          | ..          |
| Aragón                           | 9,4         | 2,1         | 22,0        | 0,43        | 0,24        | 0,76        | 17,6        | 22,0        | 9,9         |
| Asturias (Principado de)         | 6,1         | 2,8         | 12,4        | 0,14        | 0,15        | 0,13        | 29,7        | 32,6        | 24,3        |
| Balears (Illes)                  | 8,4         | 1,2         | 19,5        | 0,06        | 0,00        | 0,16        | 22,1        | 34,5        | 3,1         |
| Canarias                         | 8,5         | 3,3         | 24,8        | 0,11        | 0,08        | 0,22        | 24,0        | 26,9        | 14,7        |
| Cantabria                        | 9,3         | 3,0         | 19,7        | 1,72        | 0,89        | 3,10        | 30,6        | 42,4        | 11,0        |
| Castilla y León                  | 4,9         | 2,8         | 8,8         | 2,12        | 0,83        | 4,39        | 20,6        | 29,7        | 4,6         |
| Castilla-La Mancha               | 2,1         | 0,7         | 8,4         | 0,63        | 0,28        | 2,11        | 20,6        | 24,9        | 2,8         |
| Cataluña                         | 23,7        | 17,0        | 33,4        | 0,08        | 0,01        | 0,18        | 10,3        | 12,8        | 6,7         |
| Comunitat Valenciana             | 3,0         | 1,1         | 6,9         | 0,03        | 0,01        | 0,08        | 3,0         | 3,1         | 2,8         |
| Extremadura                      | 1,3         | 0,5         | 3,8         | 1,48        | 1,34        | 1,95        | 22,0        | 27,3        | 3,9         |
| Galicia                          | 19,4        | 17,3        | 24,4        | 0,47        | 0,03        | 1,49        | 45,1        | 55,9        | 19,8        |
| Madrid (Comunidad de)            | 17,7        | 0,4         | 37,4        | 0,26        | 0,01        | 0,56        | 8,3         | 8,6         | 8,0         |
| Murcia (Región de)               | 2,4         | 0,1         | 8,4         | 0,45        | 0,48        | 0,37        | 18,6        | 23,3        | 6,4         |
| Navarra (Comunidad Foral de)     | 11,5        | 4,6         | 21,9        | 0,38        | 0,00        | 0,95        | 30,9        | 41,8        | 14,6        |
| País Vasco                       | 42,2        | 49,0        | 37,0        | 0,07        | 0,00        | 0,12        | 24,7        | 26,7        | 23,1        |
| Rioja (La)                       | 5,2         | 0,8         | 13,1        | 0,63        | 0,29        | 1,25        | 15,0        | 18,5        | 8,6         |
| Ceuta                            | 0,0         | 0,0         | 0,0         | 0,00        | 0,00        | 0,00        | 0,0         | 0,0         | 0,0         |
| Melilla                          | 0,0         | 0,0         | 0,0         | 0,00        | 0,00        | 0,00        | 16,3        | 18,3        | 0,0         |

**B2.9. Porcentaje de alumnado de E. Infantil, E. Primaria y E.S.O. usuario de servicios complementarios, por titularidad del centro**

**Servicio de Comedor**

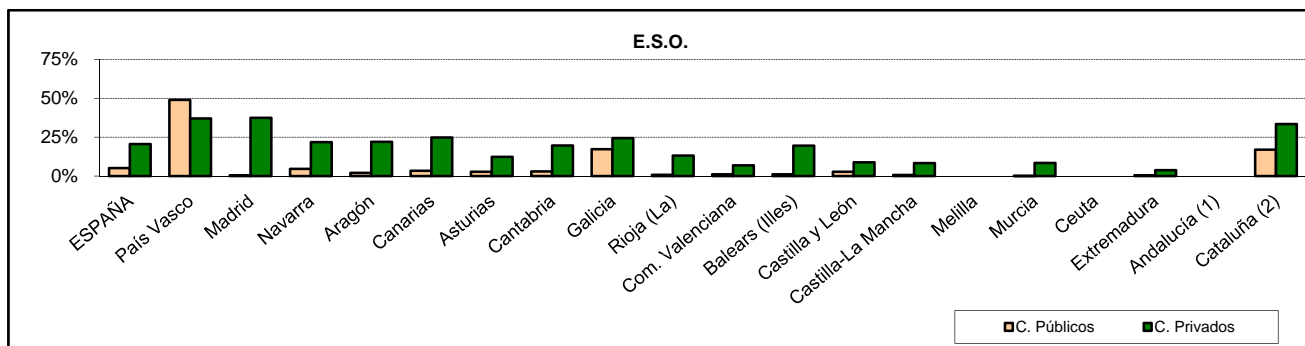
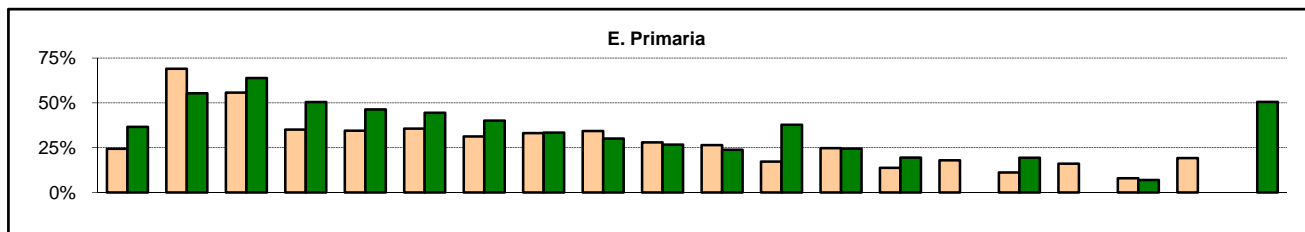
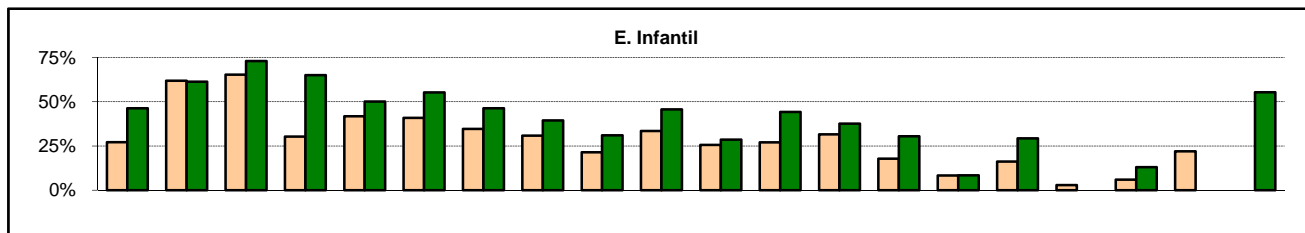

**Servicio de Transporte**

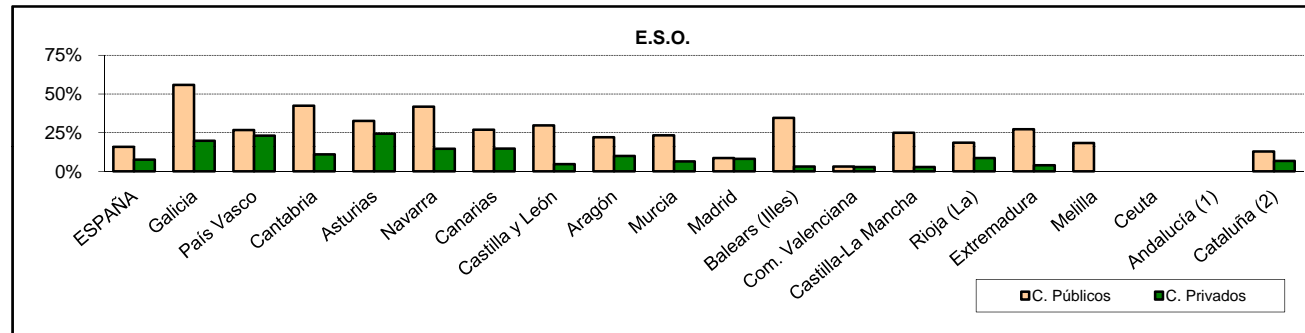
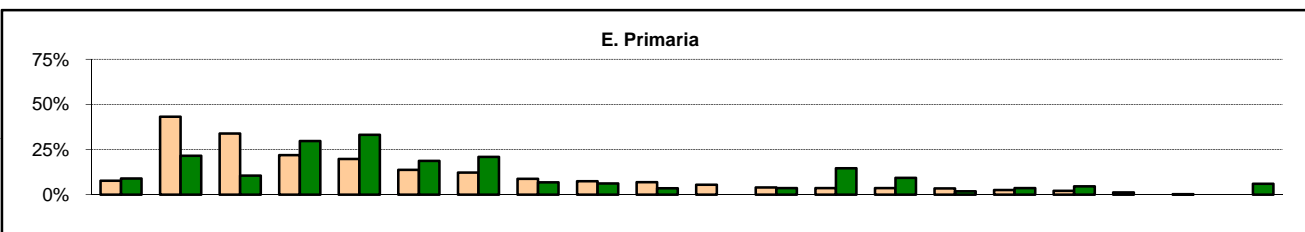
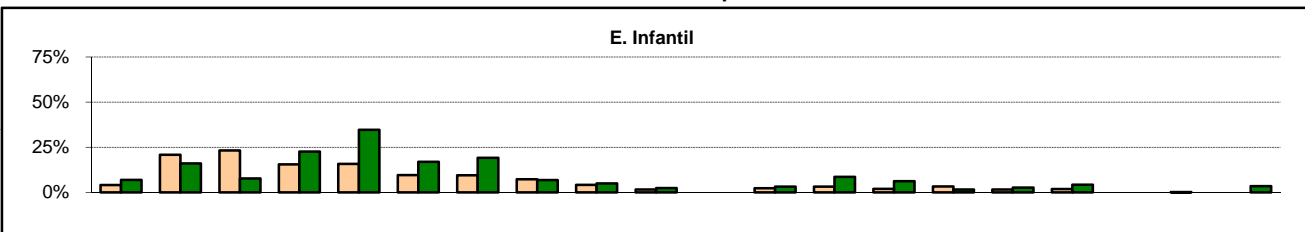

(1) No se dispone de la información del alumnado de E. Secundaria Obligatoria, ni del alumnado de E. Infantil y Primaria en centros privados.

(2) No se dispone de la información completa de los centros públicos que imparten E. Infantil y E. Primaria.