

ESTADÍSTICA BÁSICA DE PERSONAL AL SERVICIO DE LAS UNIVERSIDADES

PERSONAL DE
ADMINISTRACIÓN
Y SERVICIOS

CURSO 2005-06



ESTADÍSTICA BÁSICA DE PERSONAL AL SERVICIO DE LAS UNIVERSIDADES

PERSONAL DE ADMINISTRACIÓN Y SERVICIOS

CURSO 2005-06



SECRETARÍA GENERAL
del
CONSEJO DE COORDINACIÓN UNIVERSITARIA
2007

Disponible en formato electrónico en: www.mec.es/educa/ccuniv



MINISTERIO DE EDUCACIÓN Y CIENCIA
Secretaría General del Consejo de Coordinación Universitaria

PRESENTACIÓN

La elaboración y publicación de la Estadística Básica del Personal al servicio de las Universidades se fundamenta en la concepción de que, para un gobierno y una gestión eficaces de las instituciones universitarias, es fundamental disponer de datos fiables que permitan conocer y evaluar la compleja realidad de las Universidades. En la toma de decisiones, la estadística universitaria proporciona una información que puede resultar de gran valor estratégico.

La Secretaría General del Consejo de Coordinación Universitaria, en estrecha colaboración con las Universidades, ha elaborado y recogido en esta publicación la estadística básica de Personal de Administración y Servicios universitario correspondiente al curso académico 2005-2006. Los datos que reúne ofrecen una visión global de los recursos humanos dedicados a la gestión en las universidades. Se espera que esta estadística sea una herramienta útil para las autoridades responsables de la política universitaria, así como para las autoridades académicas y para los gestores de las propias Universidades. Se pretende, también, contribuir a la transparencia informativa facilitando a ciudadanos y agentes sociales el acceso a unos datos que les permitirán conocer y valorar mejor la eficacia y eficiencia con que se emplean los recursos invertidos en educación superior.

La Secretaría General del Consejo de Coordinación Universitaria publica por segundo año consecutivo la publicación de datos sobre personal universitario, que se retomó en el año 2006 tras haber quedado interrumpida desde la edición correspondiente al curso 1997-98 del Anuario de Estadística Universitaria. Esta publicación responde a otro formato de recopilación y presentación de la información. Tras esta segunda edición su publicación tendrá carácter estable y periodicidad anual.

La Secretaría General del Consejo de Coordinación Universitaria agradece la generosa colaboración de las Universidades, de sus autoridades académicas y de las unidades administrativas responsables del personal docente e investigador. Sin la contribución de todos ellos no habría sido posible realizar este trabajo.

Secretaría General del Consejo de Coordinación Universitaria

ÍNDICE

página

TOTALES GENERALES	7
Total PAS	9
Total PAS Universidades Públicas	13
Total PAS Universidades Internacionales Públicas	19
Total Profesorado Universidades Privadas	25
Total Profesorado Universidades Privadas de la Iglesia	29
PROFESORADO E INVESTIGADORES POR UNIVERSIDAD	33
UNIVERSIDADES PÚBLICAS	35
Universidad de A Coruña	36
Universidad de Alcalá.....	38
Universidad de Alicante.....	40
Universidad de Almería.....	42
Universidad Autónoma de Barcelona.....	44
Universidad Autónoma de Madrid.....	46
Universidad de Barcelona.....	48
Universidad de Burgos.....	50
Universidad de Cádiz.....	52
Universidad de Cantabria.....	54
Universidad Carlos III de Madrid.....	56
Universidad de Castilla-La Mancha.....	58
Universidad Complutense de Madrid.....	60
Universidad de Córdoba.....	62
Universidad de Extremadura.....	64
Universidad de Girona.....	66
Universidad de Granada.....	68
Universidad de Huelva.....	70
Universidad de les Illes Balears.....	72
Universidad de Jaén.....	74
Universidad Jaume I de Castellón.....	76
Universidad de La Laguna.....	78
Universidad de La Rioja.....	80
Universidad de Las Palmas de Gran Canaria.....	82
Universidad de León.....	84
Universidad de Lleida.....	86
Universidad de Málaga.....	88
Universidad Miguel Hernández de Elche.....	90
Universidad de Murcia.....	92
Universidad Nacional de Educación a Distancia.....	94
Universidad de Oviedo.....	96
Universidad Pablo de Olavide.....	98
Universidad del País Vasco/Euskal Herriko Unibersitatea.....	100
Universidad Politécnica de Cartagena.....	102
Universidad Politécnica de Catalunya.....	104
Universidad Politécnica de Madrid.....	106
Universidad Politécnica de Valencia.....	108
Universidad Pompeu Fabra.....	110
Universidad Pública de Navarra.....	112
Universidad Rey Juan Carlos.....	114
Universidad Rovira i Virgili.....	116
Universidad de Salamanca.....	118
Universidad de Santiago de Compostela.....	120
Universidad de Sevilla.....	122
Universidad de Valencia (Estudi General).....	124
Universidad de Valladolid.....	126
Universidad de Vigo.....	128
Universidad de Zaragoza.....	130

UNIVERSIDADES INTERNACIONALES PÚBLICAS	133
Universidad Internacional de Andalucía	134
Universidad Internacional Menéndez Pelayo	136
UNIVERSIDADES PRIVADAS	139
Universidad Abat Oliba CEU	140
Universidad Alfonso X El Sabio.....	141
Universidad Antonio de Nebrija.....	142
Universidad Camilo José Cela	143
Universidad Cardenal Herrera CEU	144
Universidad Europea de Madrid	145
Universidad Europea Miguel de Cervantes	146
Universidad Francisco de Vitoria.....	147
Universidad Internacional de Catalunya.....	148
Mondragón Unibertsitatea	149
Universidad Oberta de Catalunya	150
Universidad Ramón Llull	151
Universidad San Jorge	152
Universidad San Pablo CEU	153
Universidad S.E.K.	154
Universidad de VIC	155
UNIVERSIDADES PRIVADAS DE LA IGLESIA	157
Universidad Católica de Ávila.....	158
Universidad Católica de Valencia San Vicente Mártir	159
Universidad Católica San Antonio de Murcia	160
Universidad de Deusto	161
Universidad de Navarra.....	162
Universidad Pontificia Comillas	163
Universidad Pontificia de Salamanca	164
ANEXOS.....	165
ANEXO 1 Notas metodológicas	167
ANEXO 2 Personal de las Universidades que ha colaborado en la elaboración de la estadística.....	173

TODAS LAS UNIVERSIDADES

	TOTAL	Sexo		Edad				
		Hombres	Mujeres	Menos de 30 años	De 30 a 40 años	De 40 a 50 años	De 50 a 60 años	60 o más años
Total Personal de Administración y Servicios	53.294	22.253	31.041	4.304	18.077	20.463	8.612	1.838
<i>Públicas e Internacionales Públicas</i>	48.850	20.546	28.304	3.406	16.254	19.445	8.075	1.670
<i>Privadas</i>	4.444	1.707	2.737	898	1.823	1.018	537	168
Públicas e Internacionales Públicas								
Universidades Públicas (1)	48.594	20.461	28.133	3.403	16.205	19.309	8.022	1.655
Universidades Internacionales Públicas	256	85	171	3	49	136	53	15
Universidades Privadas								
Privadas	2.715	935	1.780	649	1.204	544	261	57
Privadas de la Iglesia	1.729	772	957	249	619	474	276	111

Sexo y Edad

Hombres					Mujeres				
Menos de 30 años	De 30 a 40 años	De 40 a 50 años	De 50 a 60 años	60 o más años	Menos de 30 años	De 30 a 40 años	De 40 a 50 años	De 50 a 60 años	60 o más años

Total Personal de Administración y Servicios	1.976	7.629	8.385	3.361	902	2.328	10.448	12.078	5.251	936
<i>Públicas e Internacionales Públicas</i>	1.660	6.919	7.981	3.168	818	1.746	9.335	11.464	4.907	852
<i>Privadas</i>	316	710	404	193	84	582	1.113	614	344	84
Públicas e Internacionales Públicas										
Universidades Públicas (1)	1.660	6.902	7.933	3.151	815	1.743	9.303	11.376	4.871	840
Universidades Internacionales Públicas		17	48	17	3	3	32	88	36	12
Universidades Privadas										
Privadas	205	414	187	98	31	444	790	357	163	26
Privadas de la Iglesia	111	296	217	95	53	138	323	257	181	58

Estimación de la media de edad

Total	Hombres	Mujeres
-------	---------	---------

Distribución por sexo

% Hombres	% Mujeres
-----------	-----------

Distribución por categoría

Total Personal de Administración y Servicios	42,4	42,2	42,5	41,8	58,2	
<i>Públicas e Internacionales Públicas</i>	42,7	42,4	42,9	42,1	57,9	91,7
<i>Privadas</i>	39,1	39,5	38,9	38,4	61,6	8,3
Públicas e Internacionales Públicas						100,0
Universidades Públicas (1)	42,7	42,4	42,8	42,1	57,9	99,5
Universidades Internacionales Públicas	46,0	45,6	46,2	33,2	66,8	0,5
Universidades Privadas						100,0
Privadas	37,6	38,3	37,3	34,4	65,6	61,1
Privadas de la Iglesia	41,6	41,0	42,0	44,7	55,3	38,9
						100,0

(1) El significado detallado de las categorías en las tablas se especifica en el Anexo 1, Notas Metodológicas, apartado 3.2 (b, c), y 4. Datos correspondientes únicamente a los Centros Propios de las Universidades Públicas

(2) Para el cálculo de los totales de las tablas ha sido necesario realizar alguna estimación de la distribución del Profesorado en las categorías de la tabla, tal como se detalla en Anexo 1, apartado 3.3 (c).

TODAS LAS UNIVERSIDADES

Distribución del Personal de Administración y Servicios por tipo de Universidad

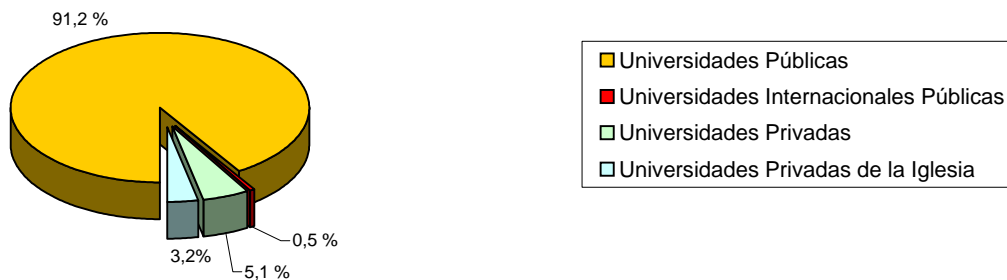

Distribución del Personal de Administración y Servicios por sexo

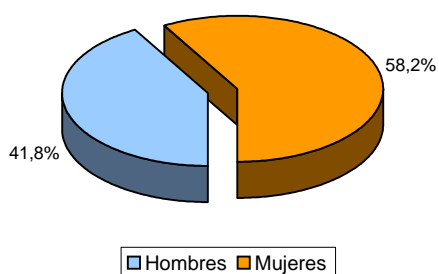

Distribución del Personal de Administración y Servicios por tipo de Universidad y sexo. En %

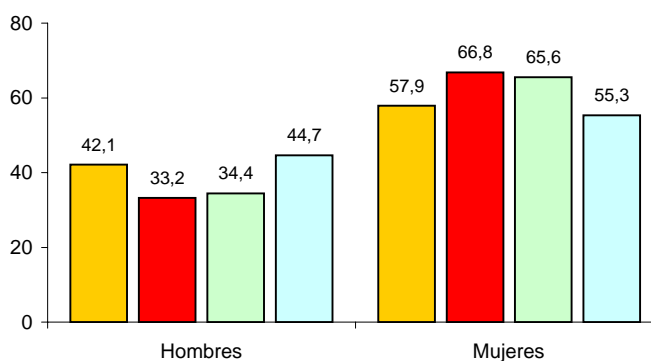

Distribución del Personal de Administración y Servicios por edad

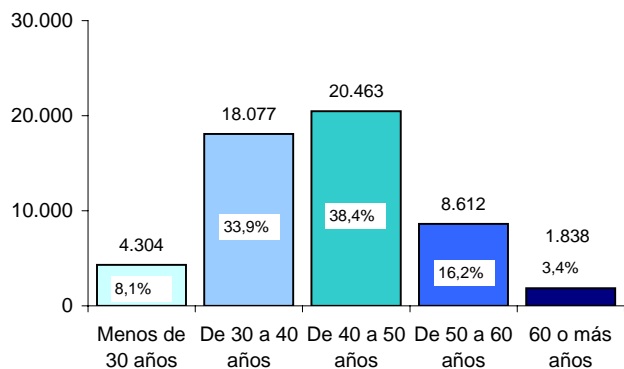

Estimación de la media de edad del Personal de Administración y Servicios por tipo de Universidad

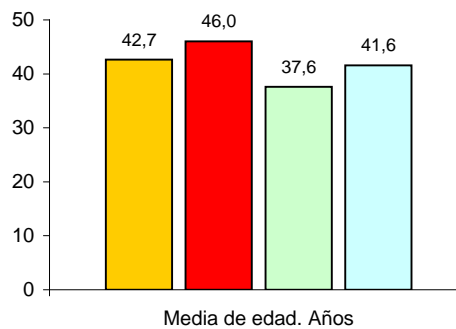

Distribución del Personal de Administración y Servicios por sexo y edad

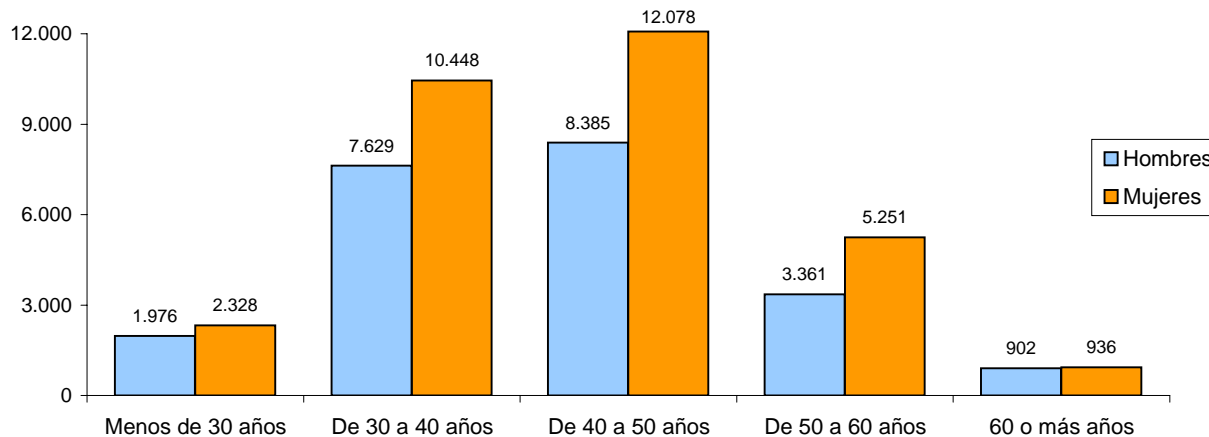

UNIVERSIDADES PÚBLICAS (Centros Propios)

	TOTAL	Sexo		Edad					Situación administrativa	
		Hombres	Mujeres	Menos de 30 años	De 30 a 40 años	De 40 a 50 años	De 50 a 60 años	60 o más años	Activo en la Universidad	Otras situaciones
Total Personal de Administración y Servicios	48.594	20.461	28.133	3.403	16.205	19.309	8.022	1.655	48.189	405
Funcionarios	26.583	8.441	18.142	1.080	9.069	11.323	4.402	709	26.324	259
<i>Grupo profesional</i>										
A	1.776	917	859	38	520	768	371	79	1.737	39
B	4.061	1.526	2.535	140	1.344	1.794	671	112	4.024	37
C	12.356	3.741	8.615	260	3.908	5.648	2.211	329	12.226	130
D	7.434	1.769	5.665	616	3.022	2.715	946	135	7.384	50
E	927	470	457	25	263	390	195	54	924	3
Otros	29	18	11	1	12	8	8		29	
Contratados	22.011	12.020	9.991	2.323	7.136	7.986	3.620	946	21.865	146
<i>Tipo de contrato</i>										
I	2.759	1.494	1.265	378	1.165	845	323	48	2.748	11
II	2.110	1.291	819	332	825	621	276	56	2.102	8
III	7.399	4.865	2.534	671	2.048	2.980	1.347	353	7.375	24
IV	6.666	3.111	3.555	440	2.178	2.556	1.158	334	6.604	62
V	2.129	789	1.340	139	618	805	429	138	2.088	41
VI	244	110	134	18	84	82	51	9	244	
Alta dirección	73	51	22		21	32	17	3	73	
Otros	631	309	322	345	197	65	19	5	631	

UNIVERSIDADES PÚBLICAS (Centros Propios)

	Sexo y Edad									
	Hombres					Mujeres				
	Menos de 30 años	De 30 a 40 años	De 40 a 50 años	De 50 a 60 años	60 o más años	Menos de 30 años	De 30 a 40 años	De 40 a 50 años	De 50 a 60 años	60 o más años
Total Personal de Administración y Servicios	1.660	6.902	7.933	3.151	815	1.743	9.303	11.376	4.871	840
Funcionarios	390	3.145	3.525	1.144	237	690	5.924	7.798	3.258	472
<i>Grupo profesional</i>										
A	20	269	391	186	51	18	251	377	185	28
B	61	554	684	180	47	79	790	1.110	491	65
C	135	1.395	1.656	493	62	125	2.513	3.992	1.718	267
D	167	792	597	173	40	449	2.230	2.118	773	95
E	7	128	192	106	37	18	135	198	89	17
Otros		7	5	6		1	5	3	2	
Contratados	1.270	3.757	4.408	2.007	578	1.053	3.379	3.578	1.613	368
<i>Tipo de contrato</i>										
I	221	628	447	175	23	157	537	398	148	25
II	221	463	391	177	39	111	362	230	99	17
III	381	1.284	2.000	923	277	290	764	980	424	76
IV	192	1.003	1.189	546	181	248	1.175	1.367	612	153
V	74	250	280	139	46	65	368	525	290	92
VI	3	29	46	28	4	15	55	36	23	5
Alta dirección		14	23	11	3		7	9	6	
Otros	178	86	32	8	5	167	111	33	11	

	Estimación de la media de edad			Distribución por sexo		Distribución por categoría
	Total	Hombres	Mujeres	% Hombres	% Mujeres	
Total Personal de Administración y Servicios	42,7	42,4	42,8	42,1	57,9	
Funcionarios	43,0	42,3	43,3	31,8	68,2	54,7
Contratados	42,3	42,5	42,0	54,6	45,4	45,3
Funcionarios						
<i>Grupo profesional</i>						
A	44,6	44,7	44,4	51,6	48,4	6,7
B	43,2	42,4	43,7	37,6	62,4	15,3
C	43,7	42,2	44,4	30,3	69,7	46,5
D	41,0	40,2	41,3	23,8	76,2	27,9
E	44,8	45,7	44,0	50,7	49,3	3,5
Otros	43,0	44,4	40,6	62,1	37,9	0,1
Contratados						
<i>Tipo de contrato</i>						
I	39,8	39,6	40,0	54,2	45,8	10,1
II	40,0	40,2	39,7	61,2	38,8	9,3
III	43,3	43,9	42,1	65,8	34,2	29,7
IV	43,2	43,5	42,9	46,7	53,3	39,2
V	44,1	43,0	44,8	37,1	62,9	7,6
VI	43,0	45,1	41,3	45,1	54,9	1,6
Alta dirección	45,2	45,5	44,5	69,9	30,1	0,3
Otros	32,5	32,4	32,6	49,0	51,0	2,2
100,0						

UNIVERSIDADES PÚBLICAS (Centros propios)

PAS de las Universidades Públicas por sexo

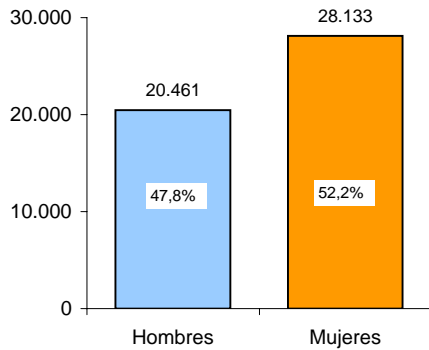

PAS de las Universidades Públicas por edad

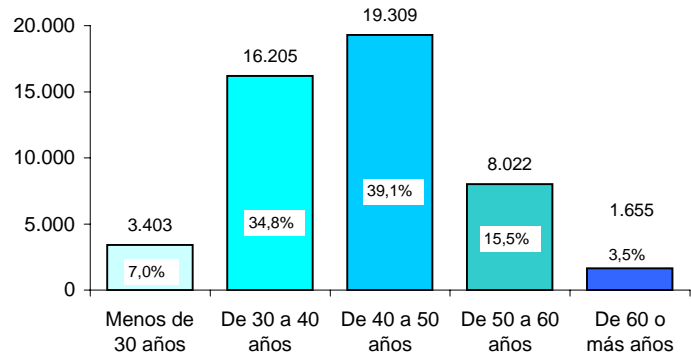

PAS de las Universidades Públicas por categoría

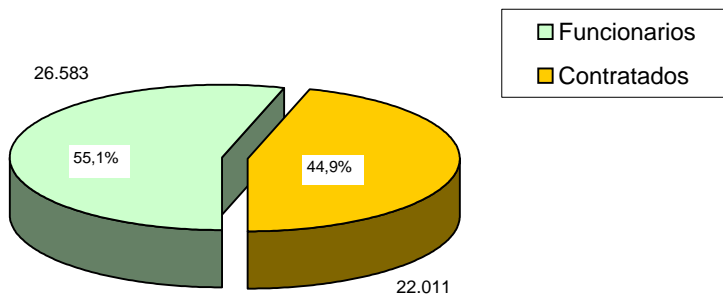

PAS de las Universidades Públicas por sexo y categoría

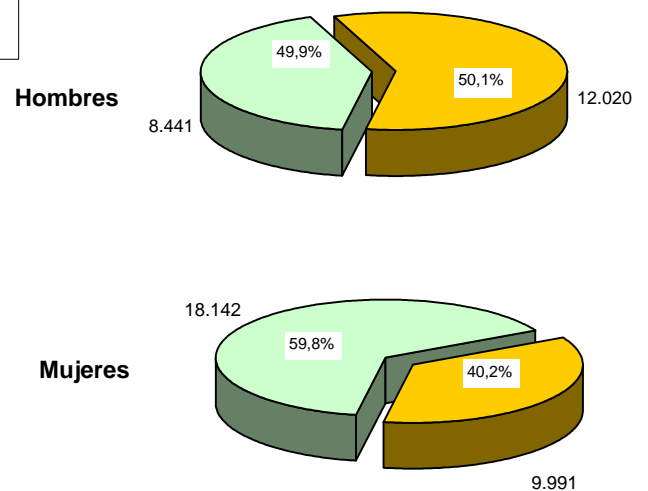

PAS de las Universidades Públicas por sexo y edad

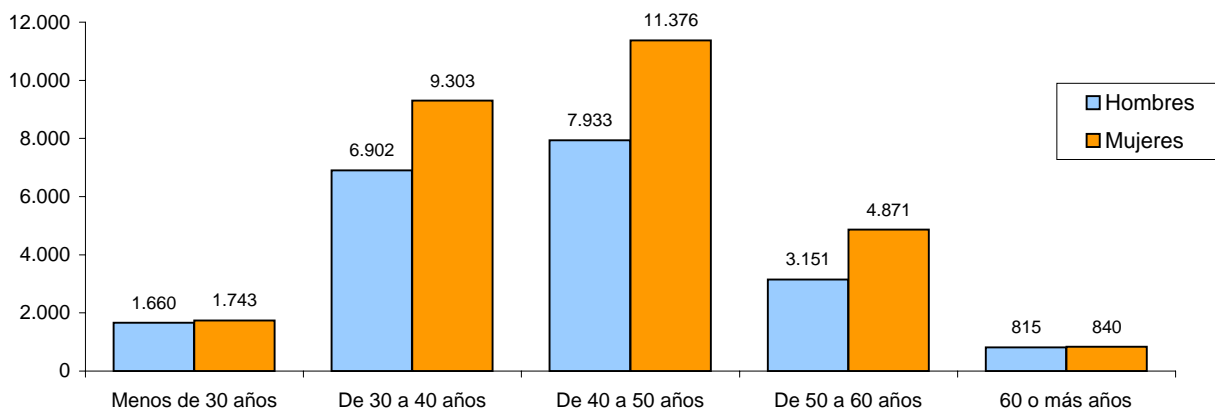

UNIVERSIDADES PÚBLICAS (Centros propios)

PAS Funcionario de las Universidades Públicas por sexo

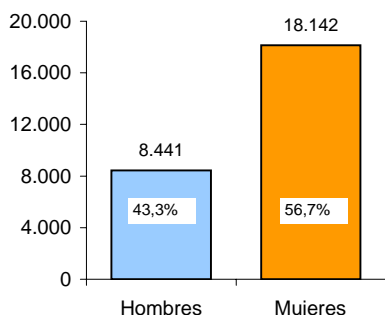

PAS Funcionario de las Universidades Públicas por edad

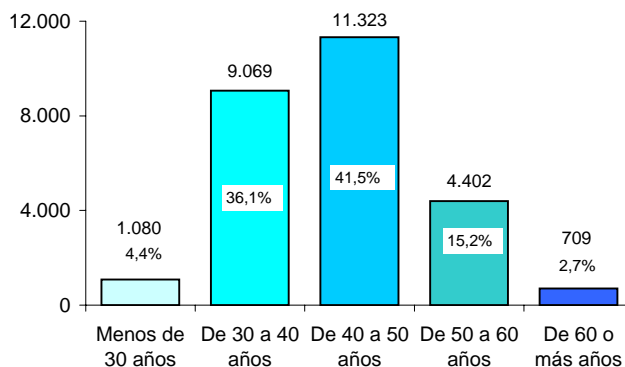

PAS Funcionario de las Universidades Públicas por categoría

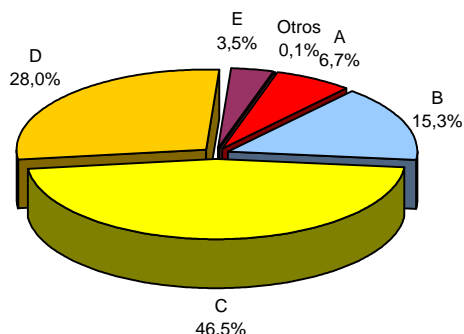

PAS Funcionario de las Universidades Públicas por sexo y edad

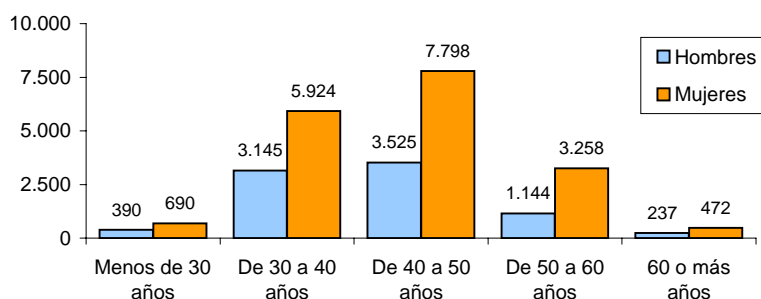

PAS Funcionario de las Universidades Públicas por sexo y categoría

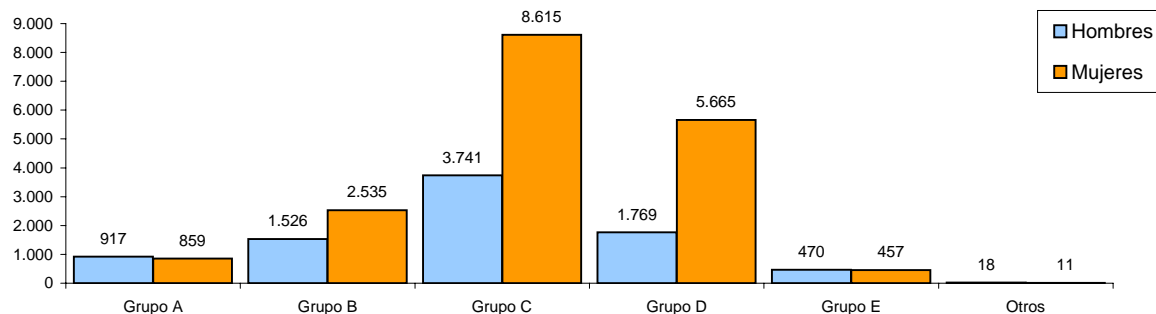

PAS Funcionario de las Universidades Públicas por categoría y edad

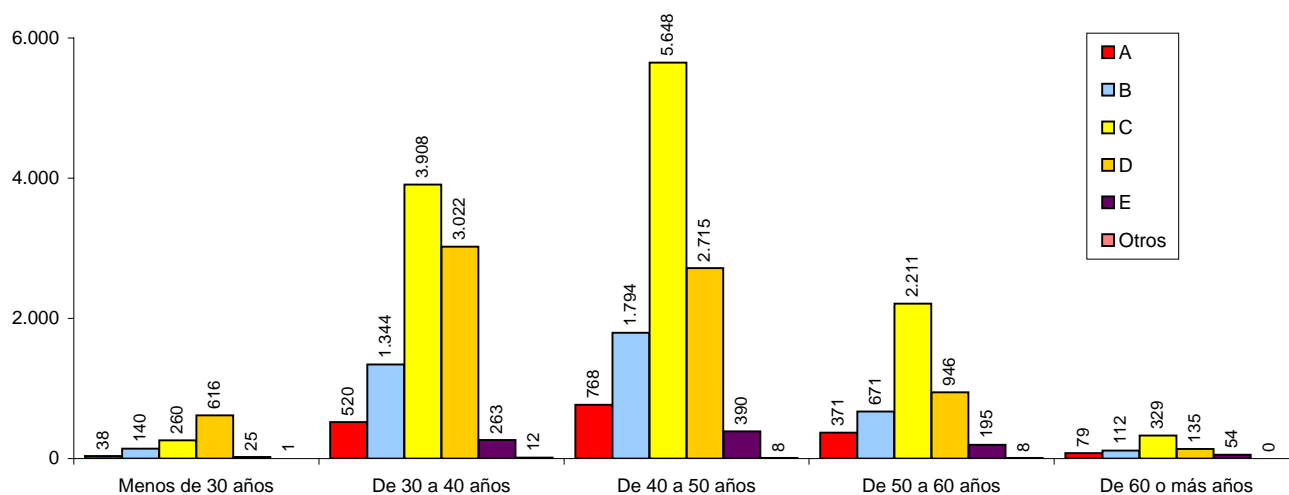

UNIVERSIDADES PÚBLICAS (Centros propios)

PAS Contratado de las Universidades Públicas por sexo

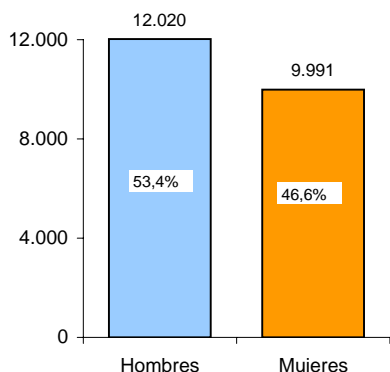

PAS Contratado de las Universidades Públicas por edad

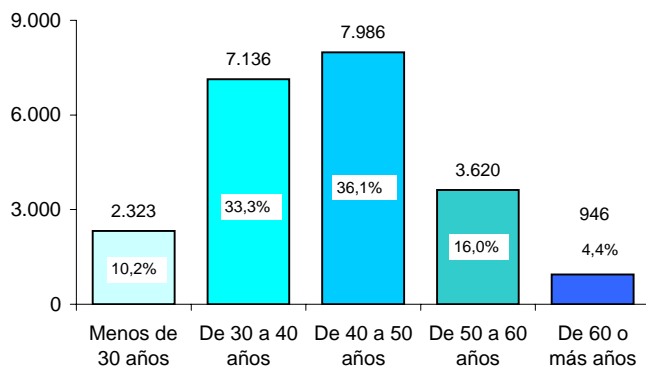

PAS Contratado de las Universidades Públicas por categoría

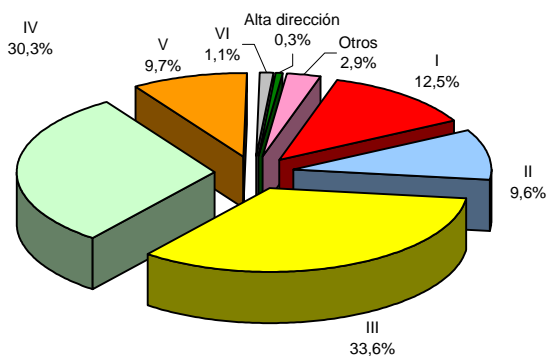

PAS Contratado de las Universidades Públicas por sexo y edad

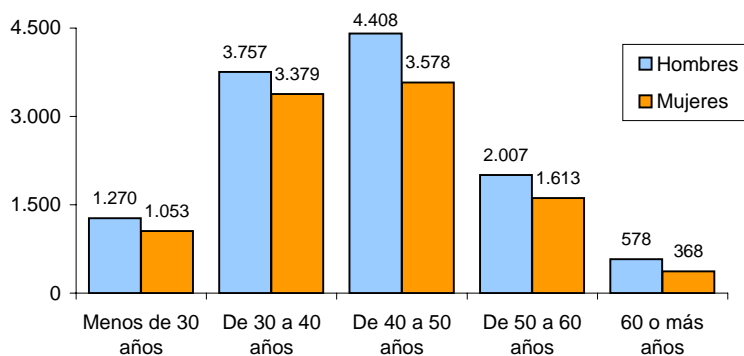

PAS Contratado de las Universidades Públicas por sexo y categoría

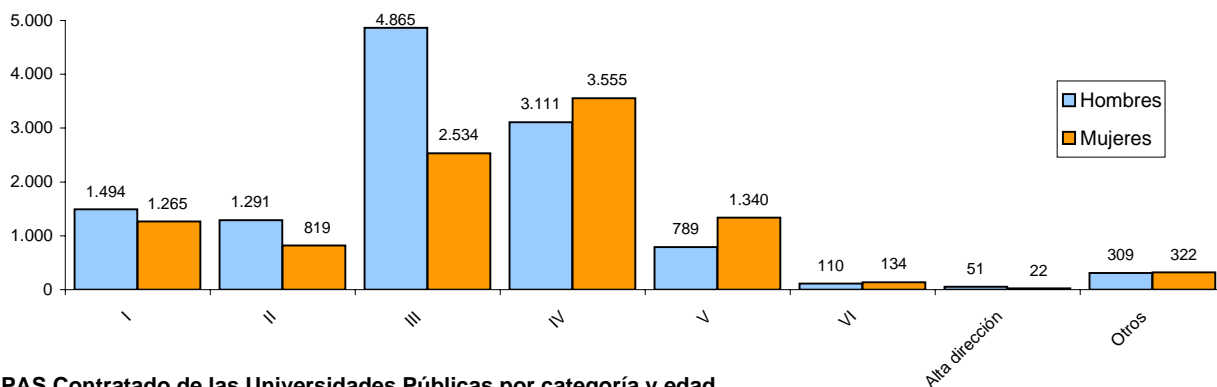

PAS Contratado de las Universidades Públicas por categoría y edad

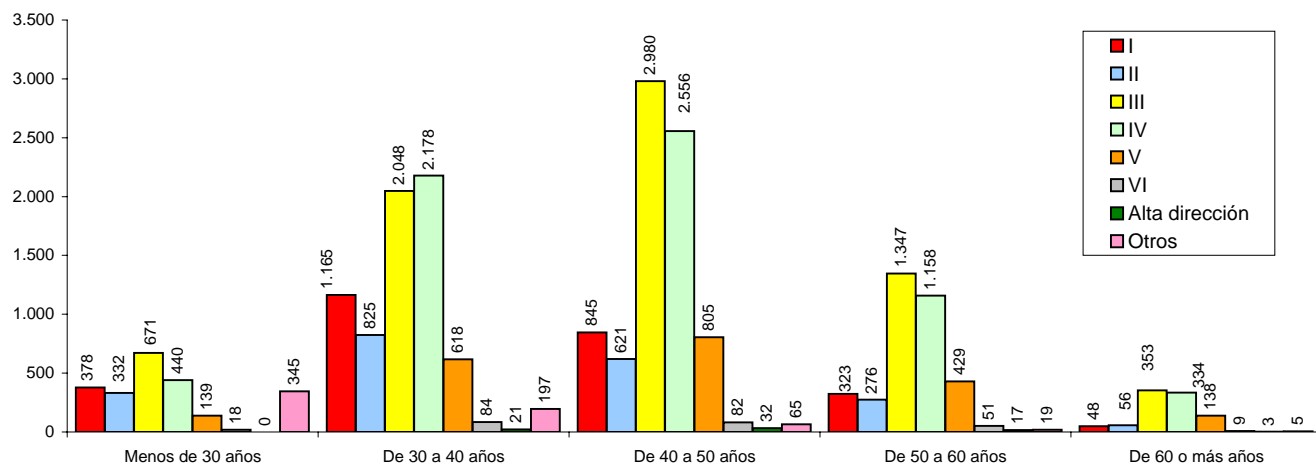

**TOTAL PERSONAL DE ADMINISTRACIÓN Y SERVICIOS
UNIVERSIDADES INTERNACIONALES PÚBLICAS**

UNIVERSIDADES INTERNACIONALES PÚBLICAS

	TOTAL	Sexo		Edad					Situación administrativa	
		Hombres	Mujeres	Menos de 30 años	De 30 a 40 años	De 40 a 50 años	De 50 a 60 años	60 o más años	Activo en la Universidad	Otras situaciones
Total Personal de Administración y Servicios	256	85	171	3	49	136	53	15	256	0
Funcionarios	99	34	65	1	26	52	15	5	99	0
<i>Grupo profesional</i>										
A	15	8	7		3	6	4	2	15	
B	19	9	10		5	9	5		19	
C	29	8	21		5	22	1	1	29	
D	30	6	24	1	13	13	2	1	30	
E	0									
Otros	6	3	3			2	3	1	6	
Contratados	157	51	106	2	23	84	38	10	157	0
<i>Tipo de contrato</i>										
I	7	2	5		4	2	1		7	
II	8	2	6		1	6		1	8	
III	21	9	12		1	14	5	1	21	
IV	51	17	34	1	5	26	16	3	51	
V	68	19	49	1	12	34	16	5	68	
VI	0									
Alta dirección	2	2				2			2	
Otros	0									

UNIVERSIDADES INTERNACIONALES PÚBLICAS

	Sexo y Edad									
	Hombres					Mujeres				
	Menos de 30 años	De 30 a 40 años	De 40 a 50 años	De 50 a 60 años	60 o más años	Menos de 30 años	De 30 a 40 años	De 40 a 50 años	De 50 a 60 años	60 o más años
Total Personal de Administración y Servicios	0	17	48	17	3	3	32	88	36	12
Funcionarios	0	11	14	7	2	1	15	38	8	3
<i>Grupo profesional</i>										
A		2	4	1	1		1	2	3	1
B		4	2	3			1	7	2	
C		2	6				3	16	1	1
D		3	2		1	1	10	11	2	
E										
Otros				3				2		1
Contratados	0	6	34	10	1	2	17	50	28	9

<i>Tipo de contrato</i>										
I		1	1				3	1	1	
II			2				1	4		1
III			6	3			1	8	2	1
IV		2	10	4	1	1	3	16	12	2
V		3	13	3		1	9	21	13	5
VI										
Alta dirección			2							
Otros										

	Estimación de la media de edad			Distribución por sexo		Distribución por categoría
	Total	Hombres	Mujeres	% Hombres	% Mujeres	
Total Personal de Administración y Servicios	46,0	45,6	46,2	33,2	66,8	
Funcionarios	44,6	44,9	44,5	34,3	65,7	38,7
Contratados	46,9	46,1	47,2	32,5	67,5	61,3

<i>Funcionarios</i>						
<i>Grupo profesional</i>						
A	48,1	46,0	50,4	53,3	46,7	15,1
B	45,0	43,9	46,0	47,4	52,6	19,2
C	44,2	42,5	44,9	27,6	72,4	29,3
D	41,3	43,0	40,9	20,0	80,0	30,3
E						0,0
Otros	53,0	55,0	51,0	50,0	50,0	6,1
						100,0
Contratados						
<i>Tipo de contrato</i>						
I	40,7	40,0	41,0	28,6	71,4	4,4
II	46,0	45,0	46,3	25,0	75,0	5,1
III	47,8	48,3	47,3	42,9	57,1	13,4
IV	47,9	47,2	48,2	33,3	66,7	32,5
V	46,6	45,0	47,3	27,9	72,1	43,3
VI						0,0
Alta dirección	45,0	45,0		100,0	0,0	1,3
Otros						0,0
						100,0

UNIVERSIDADES INTERNACIONALES PÚBLICAS

PAS de las Universidades Públicas por sexo

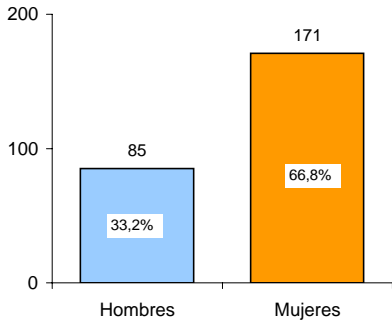

PAS de las Universidades Públicas por edad

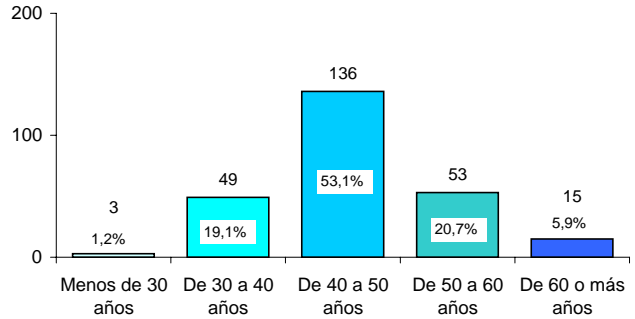

PAS de las Universidades Internacionales Públicas por categoría

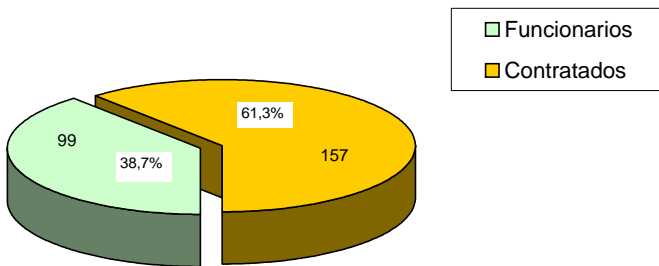

PAS de las Universidades Internacionales Públicas por sexo y categoría

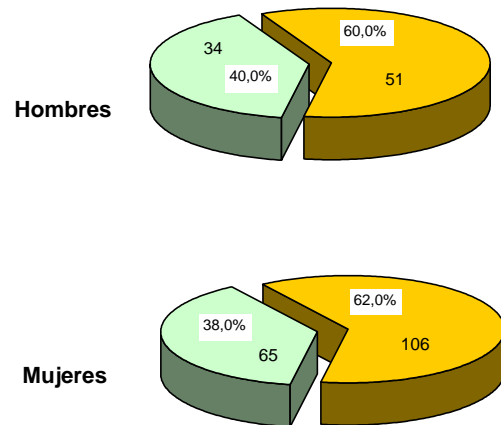

PAS de las Universidades Internacionales Públicas por sexo y edad

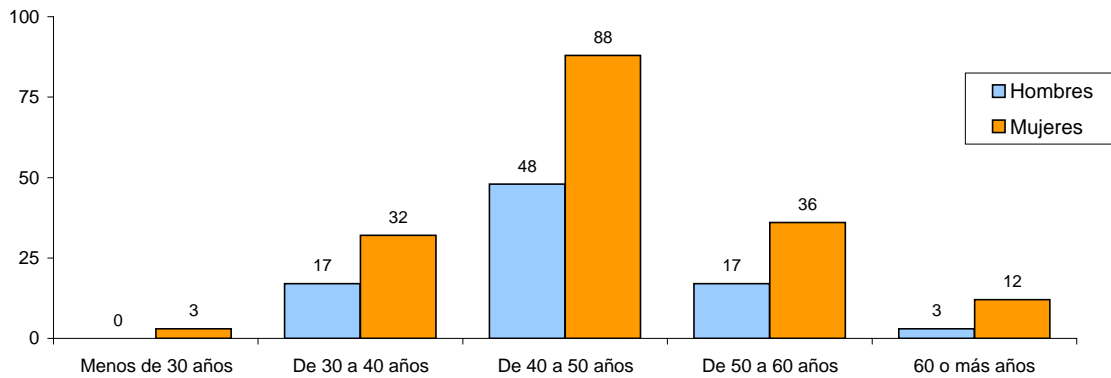

UNIVERSIDADES INTERNACIONALES PÚBLICAS

PAS Funcionario de las Universidades Internacionales Públicas por sexo

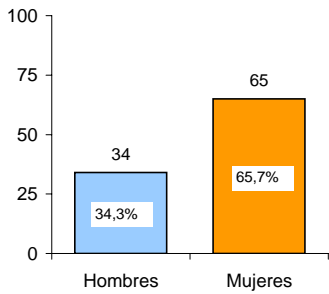

PAS Funcionario de las Universidades Internacionales Públicas por edad

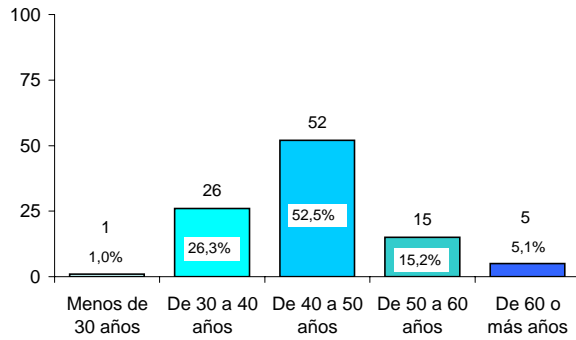

PAS Funcionario de las Universidades Internacionales Públicas por categoría

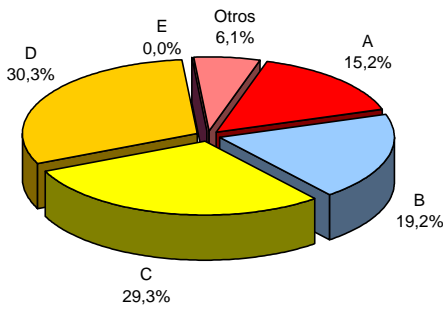

PAS Funcionario de las Universidades Internacionales Públicas por sexo y edad

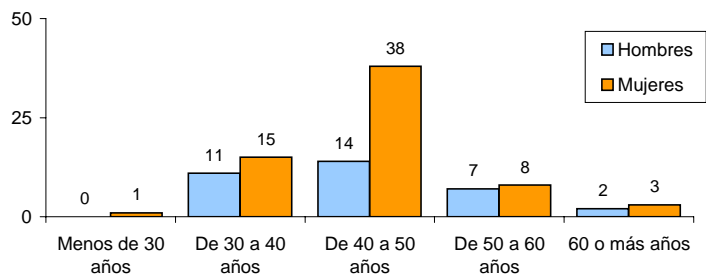

PAS Funcionario de las Universidades Internacionales Públicas por sexo y categoría

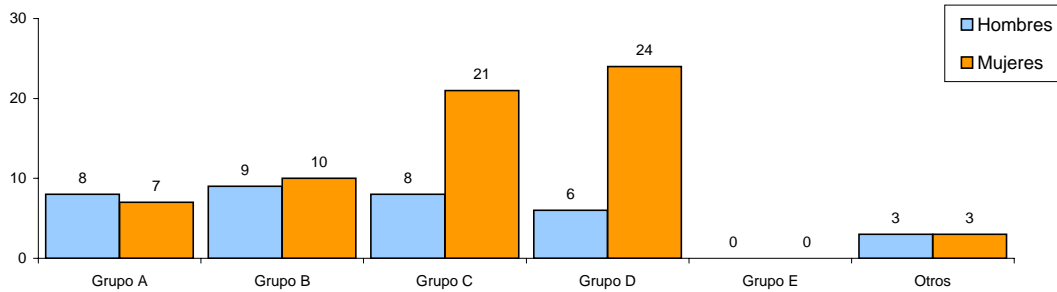

PAS Funcionario de las Universidades Internacionales Públicas por categoría y edad

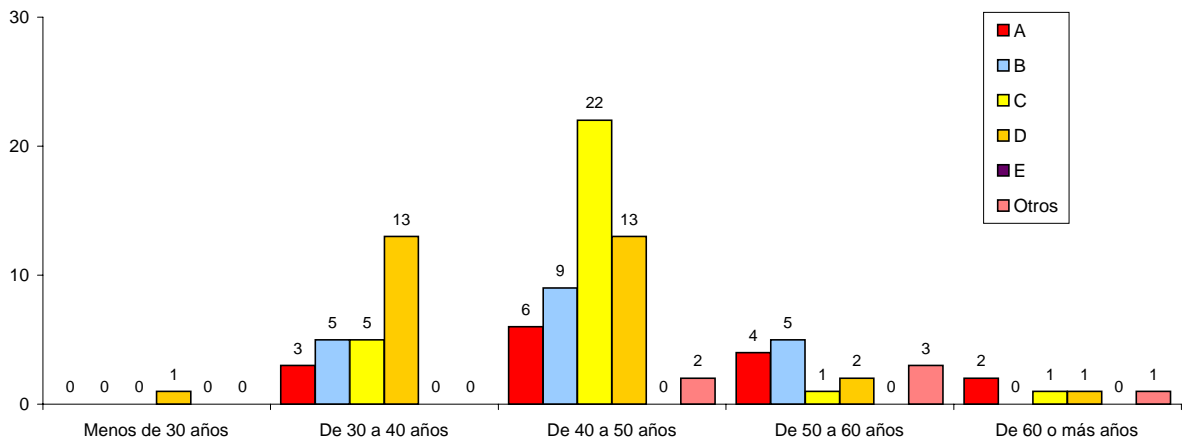

UNIVERSIDADES INTERNACIONALES PÚBLICAS

PAS Contratado de las Universidades Internacionales Públicas por sexo

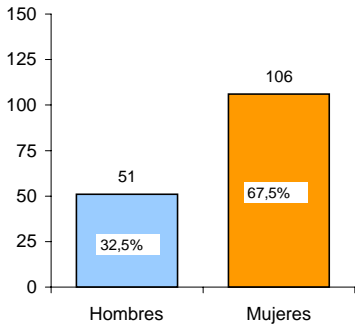

PAS Contratado de las Universidades Internacionales Públicas por edad

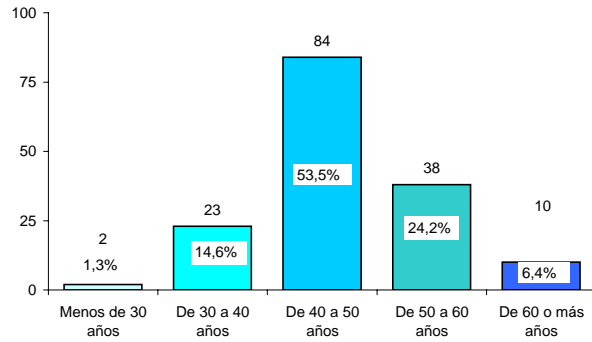

PAS Contratado de las Universidades Internacionales Públicas por categoría

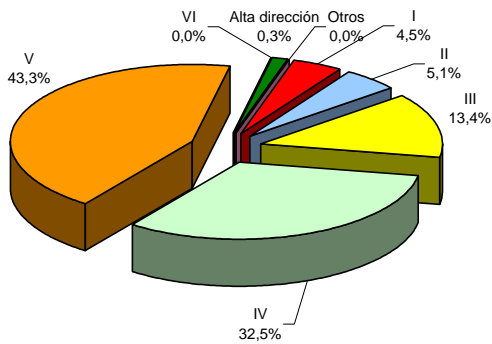

PAS Contratado de las Universidades Internacionales Públicas por sexo y edad

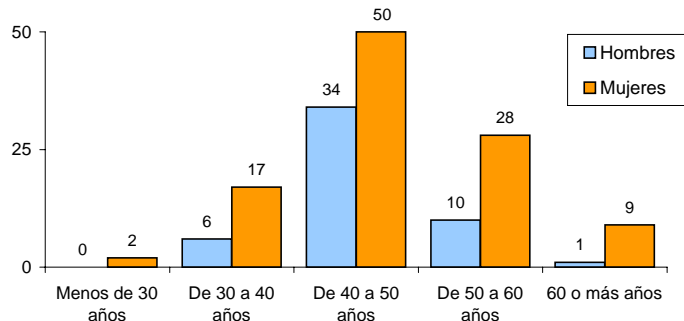

PAS Contratado de las Universidades Internacionales Públicas por sexo y categoría

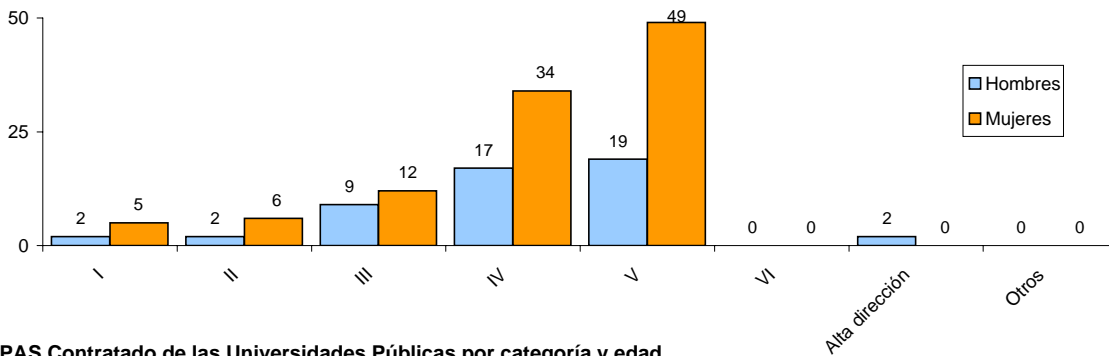

PAS Contratado de las Universidades Públicas por categoría y edad

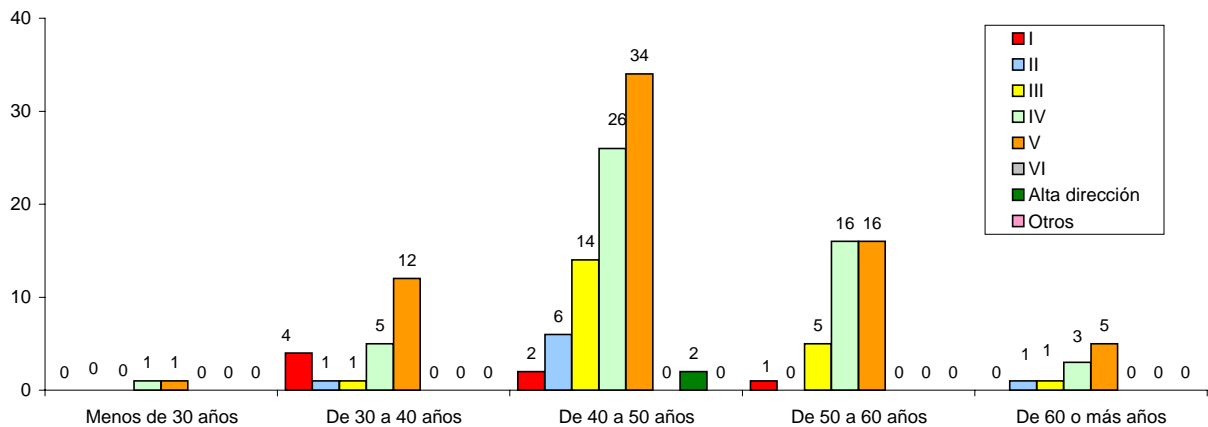

UNIVERSIDADES INTERNACIONALES PÚBLICAS

	TOTAL	Sexo		Edad					Situación administrativa	
		Hombres	Mujeres	Menos de 30 años	De 30 a 40 años	De 40 a 50 años	De 50 a 60 años	60 o más años	Activo en la Universidad	Otras situaciones
Total Personal de Administración y Servicios	256	85	171	3	49	136	53	15	256	0
Funcionarios	99	34	65	1	26	52	15	5	99	0
<i>Grupo profesional</i>										
A	15	8	7		3	6	4	2	15	
B	19	9	10		5	9	5		19	
C	29	8	21		5	22	1	1	29	
D	30	6	24	1	13	13	2	1	30	
E	0									
Otros	6	3	3			2	3	1	6	
Contratados	157	51	106	2	23	84	38	10	157	0
<i>Tipo de contrato</i>										
I	7	2	5		4	2	1		7	
II	8	2	6		1	6		1	8	
III	21	9	12		1	14	5	1	21	
IV	51	17	34	1	5	26	16	3	51	
V	68	19	49	1	12	34	16	5	68	
VI	0									
Alta dirección	2	2				2			2	
Otros	0									

UNIVERSIDADES INTERNACIONALES PÚBLICAS

	Sexo y Edad									
	Hombres					Mujeres				
	Menos de 30 años	De 30 a 40 años	De 40 a 50 años	De 50 a 60 años	60 o más años	Menos de 30 años	De 30 a 40 años	De 40 a 50 años	De 50 a 60 años	60 o más años
Total Personal de Administración y Servicios	0	17	48	17	3	3	32	88	36	12
Funcionarios	0	11	14	7	2	1	15	38	8	3
<i>Grupo profesional</i>										
A		2	4	1	1		1	2	3	1
B		4	2	3			1	7	2	
C		2	6				3	16	1	1
D		3	2		1	1	10	11	2	
E										
Otros				3				2		1
Contratados	0	6	34	10	1	2	17	50	28	9

<i>Tipo de contrato</i>										
I		1	1				3	1	1	
II			2				1	4		1
III			6	3			1	8	2	1
IV		2	10	4	1	1	3	16	12	2
V		3	13	3		1	9	21	13	5
VI										
Alta dirección			2							
Otros										

	Estimación de la media edad			Distribución por sexo		Distribución por categoría
	Total	Hombres	Mujeres	% Hombres	% Mujeres	
Total Personal de Administración y Servicios	46,0	45,6	46,2	33,2	66,8	
Funcionarios	44,6	44,9	44,5	34,3	65,7	38,7
Contratados	46,9	46,1	47,2	32,5	67,5	61,3

<i>Funcionarios</i>						
<i>Grupo profesional</i>						
A	48,1	46,0	50,4	53,3	46,7	15,1
B	45,0	43,9	46,0	47,4	52,6	19,2
C	44,2	42,5	44,9	27,6	72,4	29,3
D	41,3	43,0	40,9	20,0	80,0	30,3
E						0,0
Otros	53,0	55,0	51,0	50,0	50,0	6,1
						100,0
Contratados						
<i>Tipo de contrato</i>						
I	40,7	40,0	41,0	28,6	71,4	4,4
II	46,0	45,0	46,3	25,0	75,0	5,1
III	47,8	48,3	47,3	42,9	57,1	13,4
IV	47,9	47,2	48,2	33,3	66,7	32,5
V	46,6	45,0	47,3	27,9	72,1	43,3
VI						0,0
Alta dirección	45,0	45,0		100,0	0,0	1,3
Otros						0,0
						100,0

UNIVERSIDADES INTERNACIONALES PÚBLICAS

PAS de las Universidades Públicas por sexo

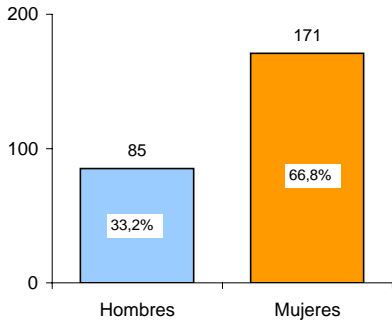

PAS de las Universidades Públicas por edad

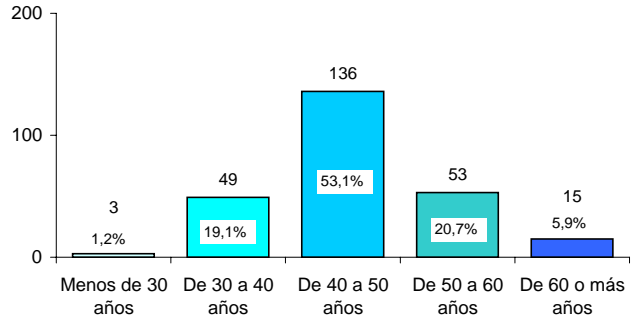

PAS de las Universidades Internacionales Públicas por categoría

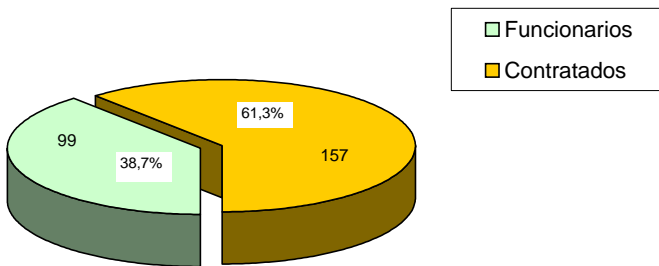

PAS de las Universidades Internacionales Públicas por sexo y categoría

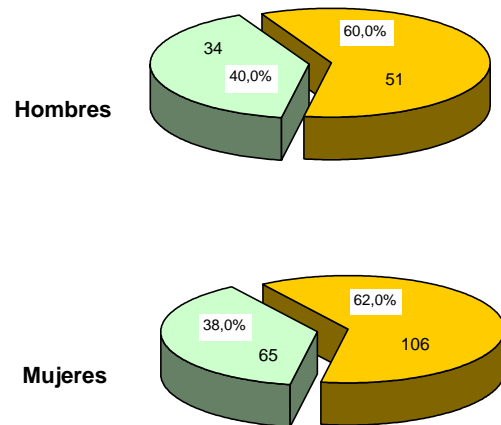

PAS de las Universidades Internacionales Públicas por sexo y edad

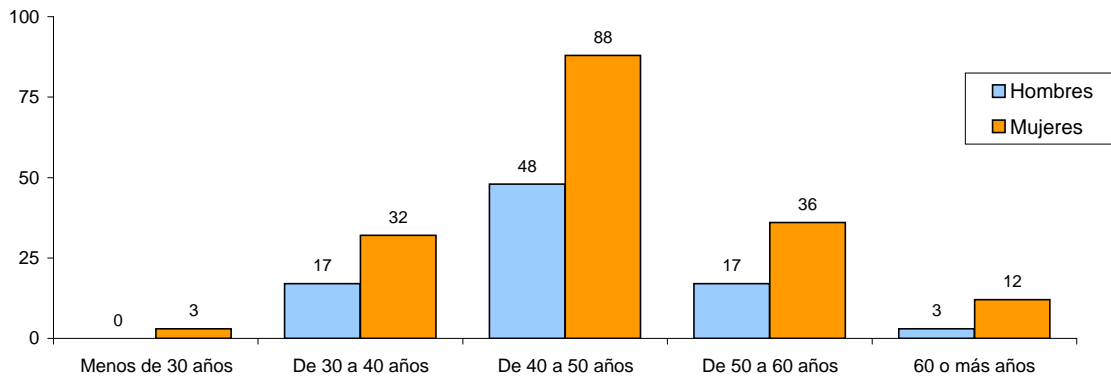

UNIVERSIDADES INTERNACIONALES PÚBLICAS

PAS Funcionario de las Universidades Internacionales Públicas por sexo

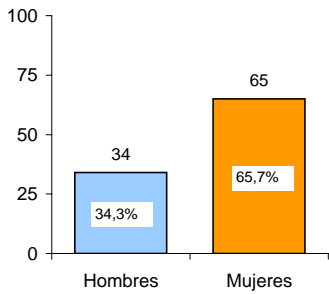

PAS Funcionario de las Universidades Internacionales Públicas por edad

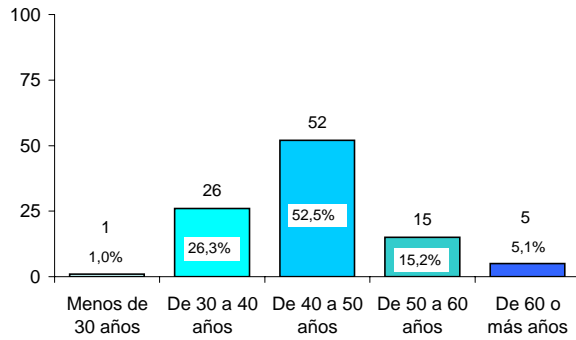

PAS Funcionario de las Universidades Internacionales Públicas por categoría

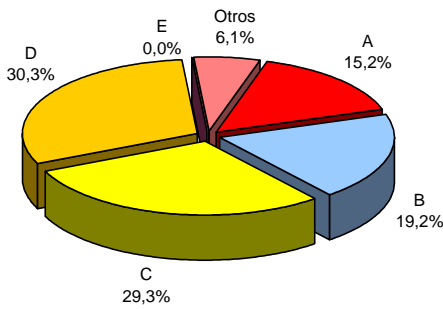

PAS Funcionario de las Universidades Internacionales Públicas por sexo y edad

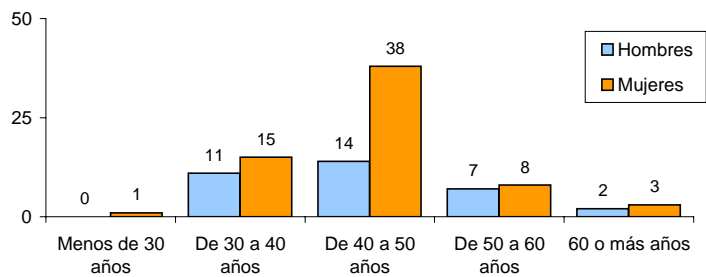

PAS Funcionario de las Universidades Internacionales Públicas por sexo y categoría

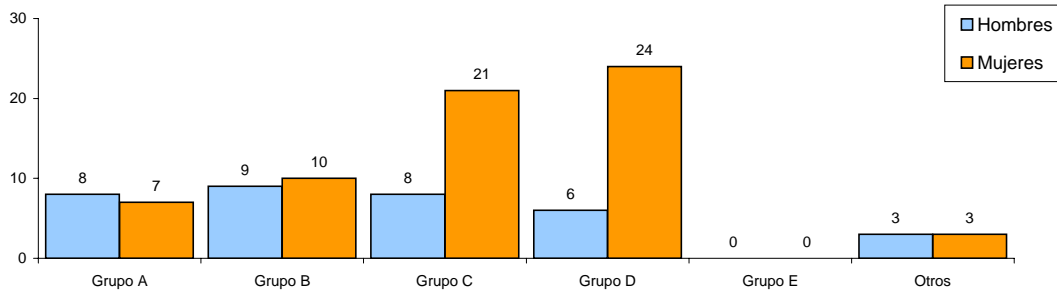

PAS Funcionario de las Universidades Internacionales Públicas por categoría y edad

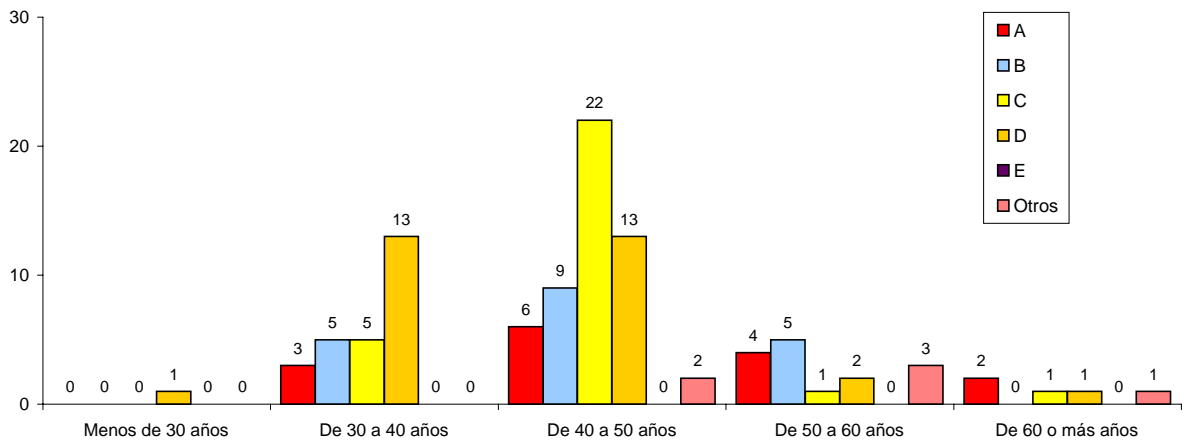

UNIVERSIDADES INTERNACIONALES PÚBLICAS

PAS Contratado de las Universidades Internacionales Públicas por sexo

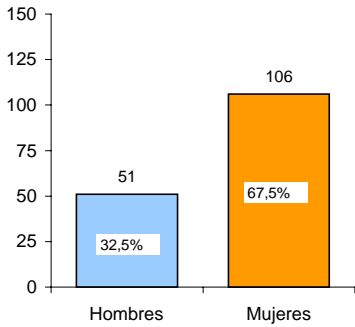

PAS Contratado de las Universidades Internacionales Públicas por edad

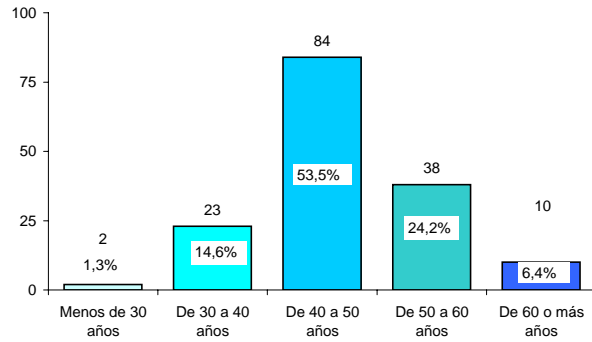

PAS Contratado de las Universidades Internacionales Públicas por categoría

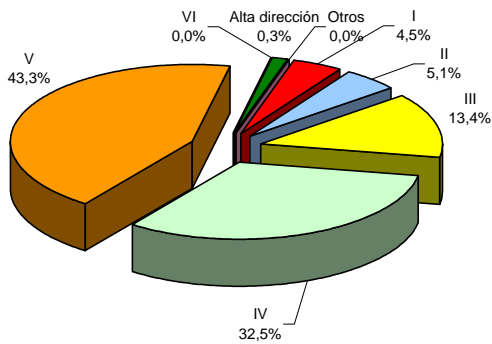

PAS Contratado de las Universidades Internacionales Públicas por sexo y edad

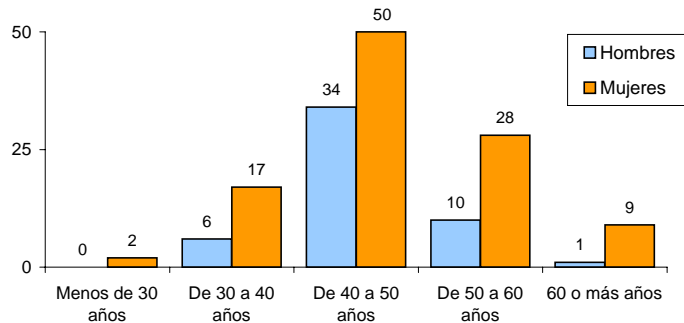

PAS Contratado de las Universidades Internacionales Públicas por sexo y categoría

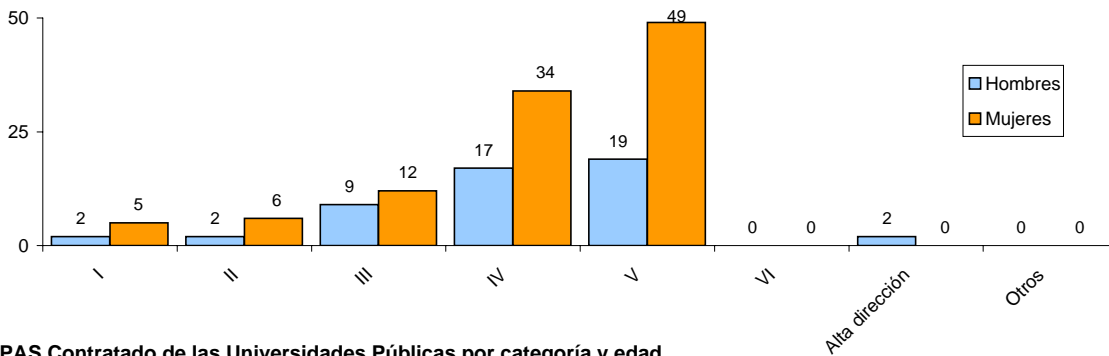

PAS Contratado de las Universidades Públicas por categoría y edad

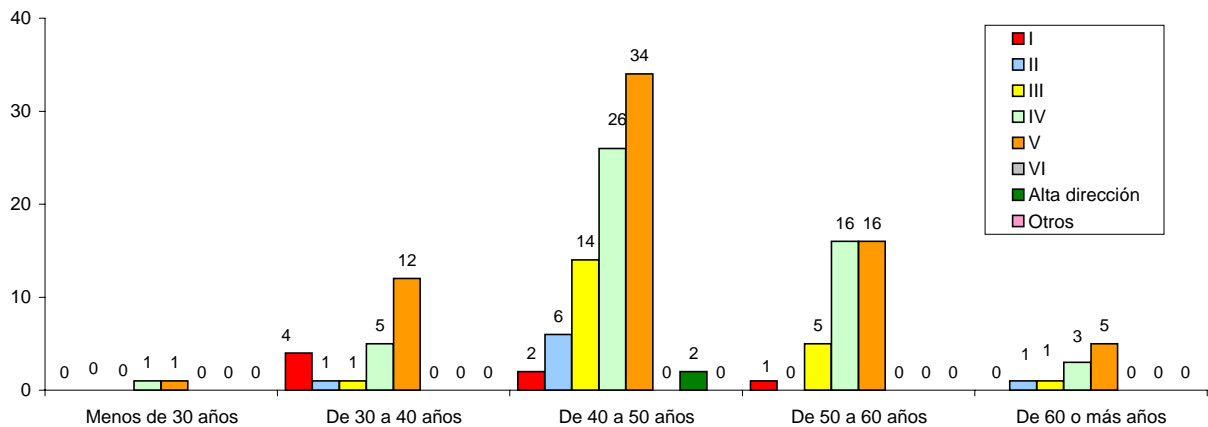

UNIVERSIDADES PRIVADAS

	TOTAL	Sexo		Edad				
		Hombres	Mujeres	Menos de 30 años	De 30 a 40 años	De 40 a 50 años	De 50 a 60 años	60 o más años
Total Personal de Administración y Servicios	2.715	935	1.780	649	1.204	544	261	57
Tipo de contrato								
Contrato tiempo indefinido	2.096	724	1.372	275	1.024	493	253	51
Contrato duración determinada	619	211	408	374	180	51	8	6
Jornada laboral								
Tiempo completo	2.408	864	1.544	533	1.078	499	249	49
Tiempo parcial	307	71	236	116	126	45	12	8
Grupo profesional o Categoría laboral								
Subgrupo 1: Personal titulado	462	205	257	88	217	99	44	14
Subgrupo 2: Personal investigador	100	48	52	63	30	6	1	
Subgrupo 3: Personal asistencial y administrativo	884	221	663	217	379	153	114	21
Subgrupo 4: Personal vario	435	176	259	102	139	101	73	20
Otro personal	834	285	549	179	439	185	29	2

Sexo y Edad

	Sexo y Edad									
	Hombres					Mujeres				
	Menos de 30 años	De 30 a 40 años	De 40 a 50 años	De 50 a 60 años	60 o más años	Menos de 30 años	De 30 a 40 años	De 40 a 50 años	De 50 a 60 años	60 o más años
Total Personal de Administración y Servicios	205	414	187	98	31	444	790	357	163	26
Tipo de contrato										
Contrato tiempo indefinido	81	344	175	95	29	194	680	318	158	22
Contrato duración determinada	124	70	12	3	2	250	110	39	5	4
Jornada laboral										
Tiempo completo	176	390	177	93	28	357	688	322	156	21
Tiempo parcial	29	24	10	5	3	87	102	35	7	5
Grupo profesional o Categoría laboral										
Subgrupo 1: Personal titulado	38	76	53	28	10	50	141	46	16	4
Subgrupo 2: Personal investigador	25	20	2	1		38	10	4		
Subgrupo 3: Personal asistencial y administrativo	56	97	29	35	4	161	282	124	79	17
Subgrupo 4: Personal vario	46	55	36	24	15	56	84	65	49	5
Otro personal	40	166	67	10	2	139	273	118	19	

Estimación de la media de edad

Distribución por sexo

Distribución por categoría

	Estimación de la media de edad			Distribución por sexo		Distribución por categoría
	Total	Hombres	Mujeres	% Hombres	% Mujeres	
Total Personal de Administración y Servicios	37,6	38,3	37,3	34,4	65,6	
Tipo de contrato						
Contrato tiempo indefinido	39,4	40,3	38,9	34,5	65,5	77,2
Contrato duración determinada	31,5	31,4	31,6	34,1	65,9	22,8 100,0
Jornada laboral						
Tiempo completo	37,9	38,5	37,6	35,9	64,1	88,7
Tiempo parcial	35,0	35,7	34,7	23,1	76,9	11,3 100,0
Grupo profesional o Categoría laboral						
Subgrupo 1: Personal titulado	38,4	40,2	36,9	44,4	55,6	33,5
Subgrupo 2: Personal investigador	30,8	31,7	29,9	48,0	52,0	0,6
Subgrupo 3: Personal asistencial y administrativo	38,0	38,0	38,0	25,0	75,0	33,3
Subgrupo 4: Personal vario	40,1	40,1	40,1	40,5	59,5	21,0
Otro personal	36,3	37,1	35,8	34,2	65,8	11,6 100,0

UNIVERSIDADES PRIVADAS

PAS de las Universidades Privadas por sexo

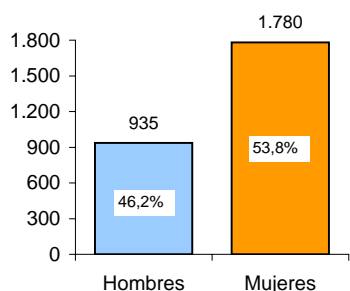

PAS de las Universidades Privadas por edad

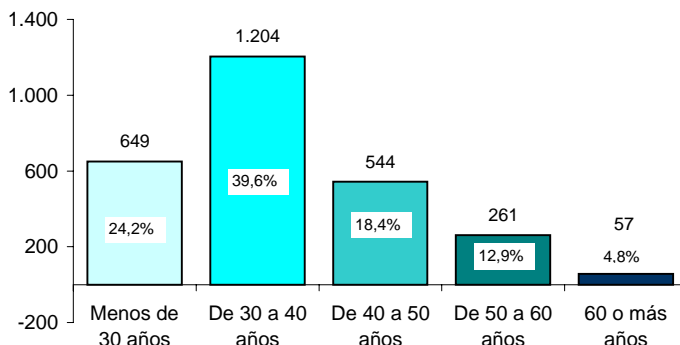

PAS de las Universidades Privadas por tipo de contrato

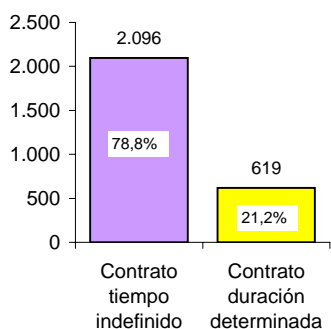

PAS de las Universidades Privadas por jornada laboral

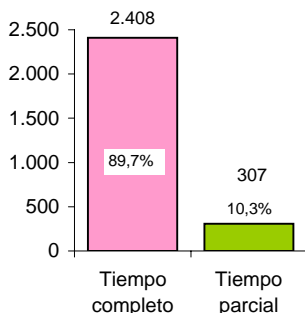

PAS Contratado de las Universidades Privadas por categoría

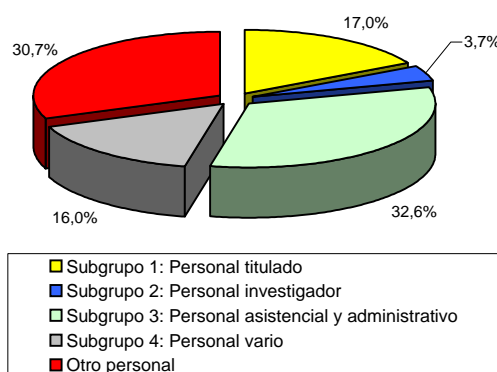

PAS de las Universidades Privadas por sexo y categoría

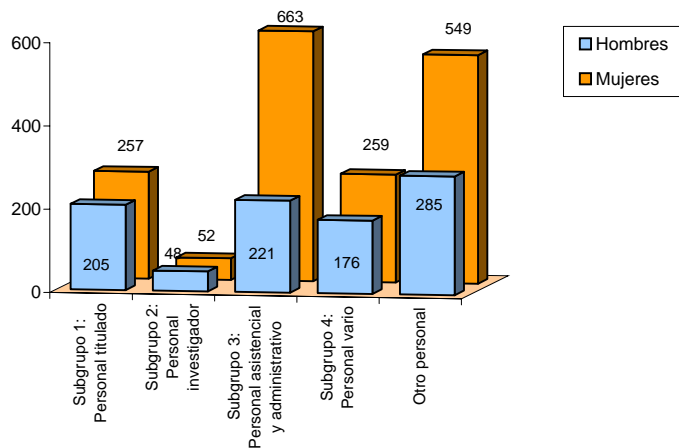

PAS de las Universidades Privadas por sexo y edad

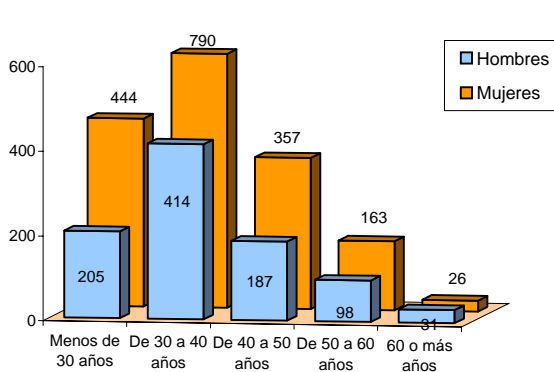

PAS de las Universidades Privadas por categoría y edad

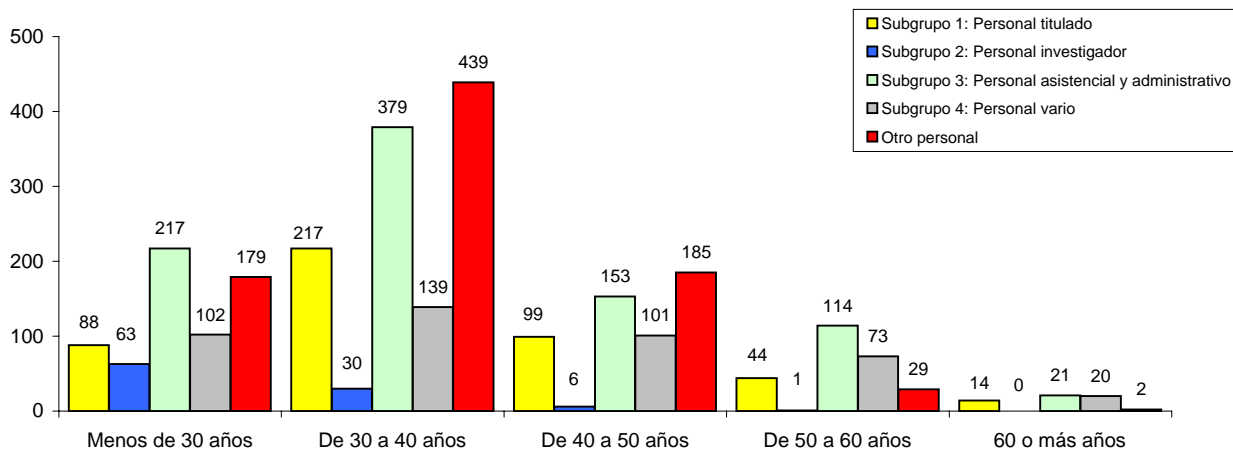

UNIVERSIDADES PRIVADAS DE LA IGLESIA

	TOTAL	Sexo		Edad				
		Hombres	Mujeres	Menos de 30 años	De 30 a 40 años	De 40 a 50 años	De 50 a 60 años	60 o más años
Total Personal de Administración y Servicios	1.729	772	957	249	619	474	276	111
Tipo de contrato								
Contrato tiempo indefinido	1.446	660	786	136	524	448	270	68
Contrato duración determinada	283	112	171	113	95	26	6	43
Jornada laboral								
Tiempo completo	1.403	700	703	220	525	371	222	65
Tiempo parcial	326	72	254	29	94	103	54	46
1.729								
Grupo profesional o Categoría laboral								
Subgrupo 1: Personal titulado	419	210	209	88	169	90	43	29
Subgrupo 2: Personal investigador	100	41	59	19	50	14	11	6
Subgrupo 3: Personal administrativo	693	199	494	85	275	174	127	32
Subgrupo 4: Personal subalterno	315	170	145	18	68	140	66	23
Subgrupo 5: Personal de servicios generales	160	123	37	27	38	45	29	21
Otro personal	42	29	13	12	19	11		

	Sexo y Edad									
	Hombres					Mujeres				
	Menos de 30 años	De 30 a 40 años	De 40 a 50 años	De 50 a 60 años	60 o más años	Menos de 30 años	De 30 a 40 años	De 40 a 50 años	De 50 a 60 años	60 o más años
Total Personal de Administración y Servicios	111	296	217	95	53	138	323	257	181	58
Tipo de contrato										
Contrato tiempo indefinido	68	257	208	93	34	68	267	240	177	34
Contrato duración determinada	43	39	9	2	19	70	56	17	4	24
Jornada laboral										
Tiempo completo	99	275	202	90	34	121	250	169	132	31
Tiempo parcial	12	21	15	5	19	17	73	88	49	27
Grupo profesional o Categoría laboral										
Subgrupo 1: Personal titulado	43	81	44	24	18	45	88	46	19	11
Subgrupo 2: Personal investigador	7	25	5	1	3	12	25	9	10	3
Subgrupo 3: Personal administrativo	23	104	45	21	6	62	171	129	106	26
Subgrupo 4: Personal subalterno	14	42	77	27	10	4	26	63	39	13
Subgrupo 5: Personal de servicios generales	18	30	37	22	16	9	8	8	7	5
Otro personal	6	14	9			6	5	2		

	Estimación de la media de edad			Distribución por sexo		Distribución por categoría
	Total	Hombres	Mujeres	% Hombres	% Mujeres	
Total Personal de Administración y Servicios	41,6	41,0	42,0	44,7	55,3	
Tipo de contrato						
Contrato tiempo indefinido	42,4	41,6	43,1	45,6	54,4	83,6
Contrato duración determinada	37,4	37,8	37,1	39,6	60,4	16,4
Jornada laboral						
Tiempo completo	40,9	40,7	41,0	49,9	50,1	81,1
Tiempo parcial	44,7	44,5	44,8	22,1	77,9	18,9
Grupo profesional o Categoría laboral						
Subgrupo 1: Personal titulado	39,5	40,1	38,8	50,1	49,9	24,2
Subgrupo 2: Personal investigador	38,8	37,4	39,7	41,0	59,0	5,8
Subgrupo 3: Personal administrativo	41,5	39,3	42,4	28,7	71,3	40,1
Subgrupo 4: Personal subalterno	45,2	43,7	47,0	54,0	46,0	18,2
Subgrupo 5: Personal de servicios generales	43,8	44,1	42,8	76,9	23,1	9,3
Otro personal	35,3	36,4	32,8	69,0	31,0	2,4
100,0						

UNIVERSIDADES PRIVADAS DE LA IGLESIA

PAS de las Universidades Privadas de la Iglesia por sexo

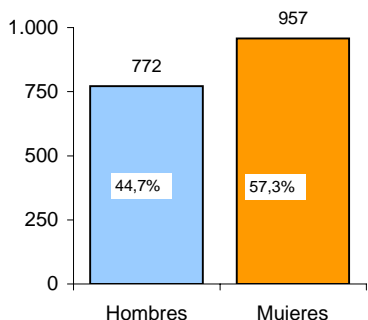

PAS de las Universidades Privadas de la Iglesia por edad

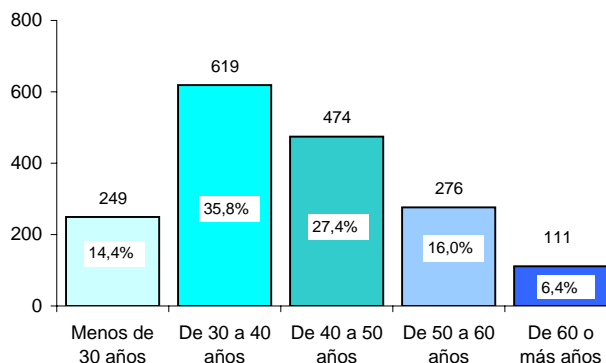

PAS de las Universidades Privadas de la Iglesia por tipo de contrato

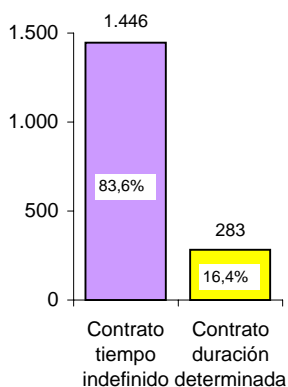

PAS de las Universidades Privadas de la Iglesia por jornada laboral

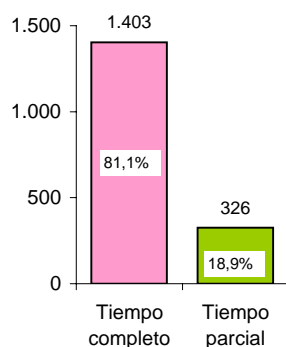

PAS de las Universidades Privadas de la Iglesia por categoría

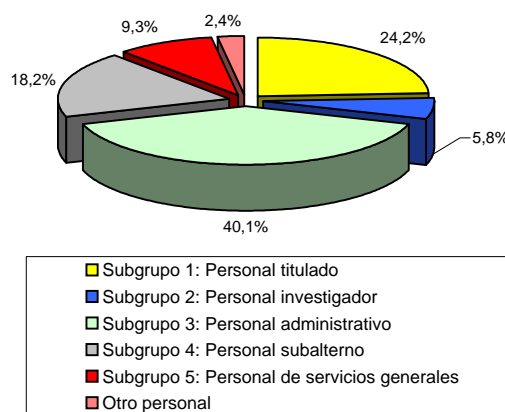

PAS de las Universidades Privadas de la Iglesia por sexo y categoría

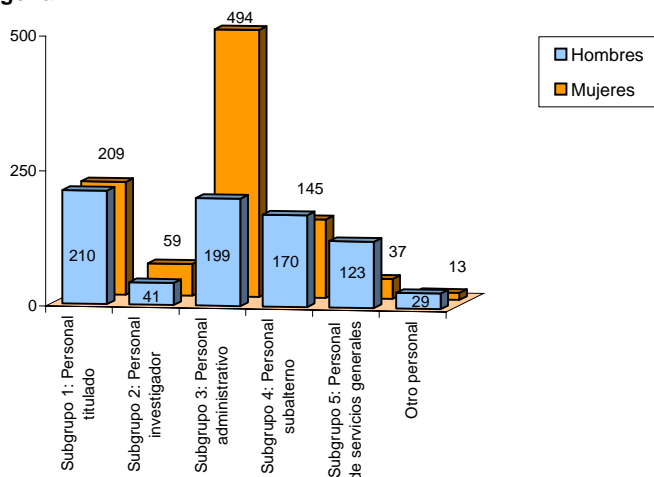

PAS de las Universidades Privadas de la Iglesia por sexo y edad

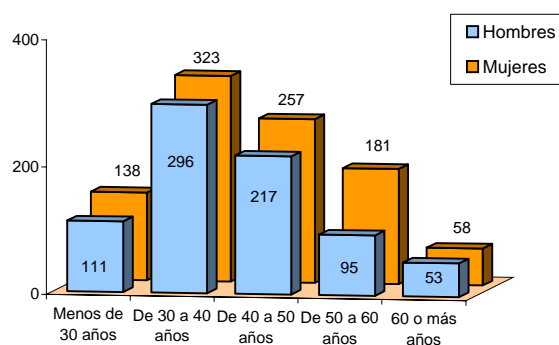

PAS de las Universidades Privadas de la Iglesia por categoría y edad

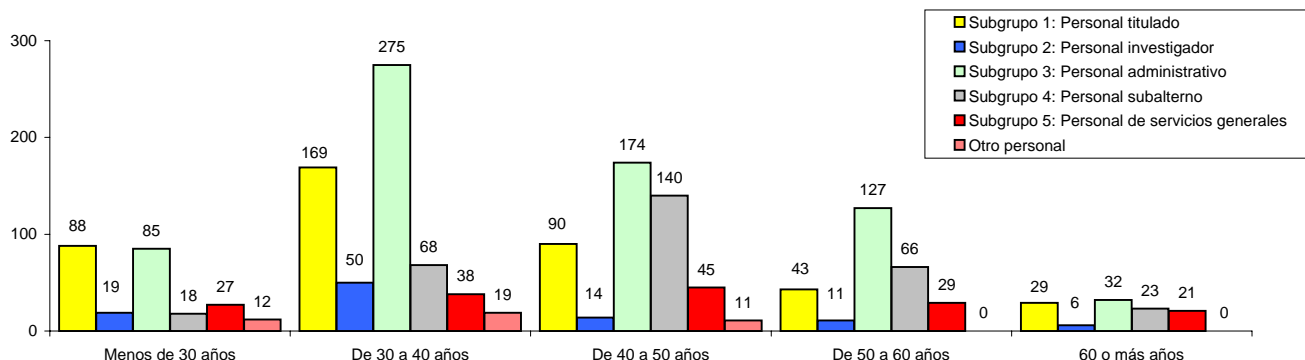

UNIVERSIDAD DE A CORUÑA

	TOTAL	Sexo		Edad					Situación administrativa	
		Hombres	Mujeres	Menos de 30 años	De 30 a 40 años	De 40 a 50 años	De 50 a 60 años	60 o más años	Activo en la Universidad	Otras situaciones
Total Personal de Administración y Servicios	642	243	399	45	262	222	101	12	641	1
Funcionarios	363	80	283	19	145	128	66	5	362	1
<i>Grupo profesional</i>										
A	14	9	5		1	6	5	2	14	
B	82	13	69	3	26	38	14	1	81	1
C	156	42	114	3	59	56	36	2	156	
D	109	15	94	13	58	27	11		109	
E	0									
Otros	2	1	1		1	1			2	
Contratados	279	163	116	26	117	94	35	7	279	0
<i>Tipo de contrato</i>										
I	38	27	11		28	9	1		38	
II	25	8	17	1	16	7	1		25	
III	67	45	22	16	31	13	6	1	67	
IV	58	36	22	2	22	22	12		58	
V	91	47	44	7	20	43	15	6	91	
VI	0									
Alta dirección	0									
Otros	0									

UNIVERSIDAD DE A CORUÑA

	Sexo y Edad									
	Hombres					Mujeres				
	Menos de 30 años	De 30 a 40 años	De 40 a 50 años	De 50 a 60 años	60 o más años	Menos de 30 años	De 30 a 40 años	De 40 a 50 años	De 50 a 60 años	60 o más años
Total Personal de Administración y Servicios	13	103	85	35	7	32	159	137	66	5
Funcionarios	4	26	36	12	2	15	119	92	54	3
<i>Grupo profesional</i>										
A			5	2	2		1	1	3	
B	1	3	7	2		2	23	31	12	1
C		17	18	7		3	42	38	29	2
D	3	6	5	1		10	52	22	10	
E										
Otros			1				1			
Contratados	9	77	49	23	5	17	40	45	12	2
<i>Tipo de contrato</i>										
I		19	7	1			9	2		
II	1	6		1			10	7		
III	4	25	10	5	1	12	6	3	1	
IV	2	14	11	9			8	11	3	
V	2	13	21	7	4	5	7	22	8	2
VI										
Alta dirección										
Otros										

	Estimación de la media de edad			Distribución por sexo		Distribución por categoría
	Total	Hombres	Mujeres	% Hombres	% Mujeres	
Total Personal de Administración y Servicios	41,6	41,8	41,5	37,9	62,1	
Funcionarios	42,1	42,8	41,9	22,0	78,0	56,5
Contratados	40,8	41,2	40,3	58,4	41,6	43,5
Funcionarios						
<i>Grupo profesional</i>						
A	50,4	51,2	49,0	64,3	35,7	3,9
B	43,1	42,8	43,1	15,9	84,1	22,6
C	43,4	42,6	43,7	26,9	73,1	43,0
D	38,5	38,1	38,6	13,8	86,2	30,0
E						0,0
Otros	40,0	45,0	35,0	50,0	50,0	0,5
						100,0
Contratados						
<i>Tipo de contrato</i>						
I	37,9	38,3	36,8	71,1	28,9	13,6
II	38,3	36,5	39,1	32,0	68,0	9,0
III	37,2	39,4	32,9	67,2	32,8	24,0
IV	42,7	42,6	42,7	62,1	37,9	20,8
V	44,3	44,5	44,0	51,6	48,4	32,6
VI						0,0
Alta dirección						0,0
Otros						0,0
						100,0

UNIVERSIDAD DE ALCALÁ

	TOTAL	Sexo		Edad					Situación administrativa	
		Hombres	Mujeres	Menos de 30 años	De 30 a 40 años	De 40 a 50 años	De 50 a 60 años	60 o más años	Activo en la Universidad	Otras situaciones
Total Personal de Administración y Servicios	802	283	519	71	196	378	137	20	800	2
Funcionarios	374	74	300	5	59	218	80	12	373	1
<i>Grupo profesional</i>										
A	9	4	5			3	3	3	9	
B	54	16	38		13	31	10		54	
C	123	28	95	1	15	80	25	2	123	
D	185	25	160	4	31	104	40	6	184	1
E	3	1	2				2	1	3	
Otros	0									
Contratados	428	209	219	66	137	160	57	8	427	1
<i>Tipo de contrato</i>										
I	22	13	9		9	7	6		22	
II	32	13	19	2	15	8	3	4	32	
III	161	123	38	9	42	78	29	3	161	
IV	149	43	106	6	65	61	16	1	148	1
V	0									
VI	0									
Alta dirección	2	2				2			2	
Otros	62	15	47	49	6	4	3		62	

UNIVERSIDAD DE ALCALÁ

	Sexo y Edad									
	Hombres					Mujeres				
	Menos de 30 años	De 30 a 40 años	De 40 a 50 años	De 50 a 60 años	60 o más años	Menos de 30 años	De 30 a 40 años	De 40 a 50 años	De 50 a 60 años	60 o más años
Total Personal de Administración y Servicios	24	73	136	42	8	47	123	242	95	12
Funcionarios	2	15	44	11	2	3	44	174	69	10
<i>Grupo profesional</i>										
A				2	2			3	1	1
B		7	7	2			6	24	8	
C		2	21	5		1	13	59	20	2
D	2	6	16	1		2	25	88	39	6
E				1					1	1
Otros										
Contratados	22	58	92	31	6	44	79	68	26	2
<i>Tipo de contrato</i>										
I		3	6	4			6	1	2	
II		7	4		2	2	8	4	3	2
III	8	30	58	24	3	1	12	20	5	
IV	2	17	20	3	1	4	48	41	13	
V										
VI										
Alta dirección			2							
Otros	12	1	2			37	5	2	3	

	Estimación de la media de edad			Distribución por sexo		Distribución por categoría
	Total	Hombres	Mujeres	% Hombres	% Mujeres	
Total Personal de Administración y Servicios	43,1	42,9	43,2	35,3	64,7	
Funcionarios	45,9	44,5	46,3	19,8	80,2	46,6
Contratados	40,7	42,3	39,1	48,8	51,2	53,4
Funcionarios						
<i>Grupo profesional</i>						
A	54,3	59,0	50,6	44,4	55,6	2,4
B	44,4	41,9	45,5	29,6	70,4	14,4
C	46,0	46,1	45,9	22,8	77,2	32,9
D	45,7	41,6	46,3	13,5	86,5	49,5
E	57,7	55,0	59,0	33,3	66,7	0,8
Otros						0,0
						100,0
Contratados						
<i>Tipo de contrato</i>						
I	43,6	45,8	40,6	59,1	40,9	5,1
II	42,4	42,4	42,4	40,6	59,4	7,5
III	43,5	43,8	42,7	76,4	23,6	37,6
IV	41,1	41,3	41,0	28,9	71,1	34,8
V						0,0
VI						0,0
Alta dirección	45,0	45,0		100,0	0,0	0,5
Otros	30,3	29,9	30,4	24,2	75,8	14,5
						100,0

UNIVERSIDAD DE ALICANTE

	TOTAL	Sexo		Edad					Situación administrativa	
		Hombres	Mujeres	Menos de 30 años	De 30 a 40 años	De 40 a 50 años	De 50 a 60 años	60 o más años	Activo en la Universidad	Otras situaciones
Total Personal de Administración y Servicios	1.226	546	680	144	603	346	119	14	1.212	14
Funcionarios	1.054	465	589	94	520	322	112	6	1.040	14
<i>Grupo profesional</i>										
A	110	74	36	3	44	38	24	1	107	3
B	178	94	84	6	80	72	17	3	176	2
C	398	182	216	25	161	154	56	2	391	7
D	368	115	253	60	235	58	15		366	2
E	0									
Otros	0									
Contratados	172	81	91	50	83	24	7	8	172	0
<i>Tipo de contrato</i>										
I	47	20	27	22	24	1			47	
II	31	17	14	13	16	2			31	
III	31	27	4	8	11	3	5	4	31	
IV	58	17	41	7	32	17	1	1	58	
V	5		5			1	1	3	5	
VI	0									
Alta dirección	0									
Otros	0									

UNIVERSIDAD DE ALICANTE

	Sexo y Edad									
	Hombres					Mujeres				
	Menos de 30 años	De 30 a 40 años	De 40 a 50 años	De 50 a 60 años	60 o más años	Menos de 30 años	De 30 a 40 años	De 40 a 50 años	De 50 a 60 años	60 o más años
Total Personal de Administración y Servicios	68	265	152	54	7	76	338	194	65	7
Funcionarios	42	226	146	48	3	52	294	176	64	3
<i>Grupo profesional</i>										
A	3	31	23	16	1		13	15	8	
B	4	42	38	8	2	2	38	34	9	1
C	15	78	72	17		10	83	82	39	2
D	20	75	13	7		40	160	45	8	
E										
Otros										
Contratados	26	39	6	6	4	24	44	18	1	4
<i>Tipo de contrato</i>										
I	11	9				11	15	1		
II	7	8	2			6	8			
III	7	9	2	5	4	1	2	1		
IV	1	13	2	1		6	19	15		1
V								1	1	3
VI										
Alta dirección										
Otros										

	Estimación de la media de edad			Distribución por sexo		Distribución por categoría
	Total	Hombres	Mujeres	% Hombres	% Mujeres	
Total Personal de Administración y Servicios	39,1	39,1	39,2	44,5	55,5	
Funcionarios	39,6	39,7	39,6	44,1	55,9	86,0
Contratados	36,2	36,0	36,3	47,1	52,9	14,0
Funcionarios						
<i>Grupo profesional</i>						
A	42,9	42,5	43,6	67,3	32,7	10,4
B	41,2	41,0	41,3	52,8	47,2	16,9
C	41,3	40,2	42,3	45,7	54,3	37,8
D	36,1	36,0	36,1	31,2	68,8	34,9
E						0,0
Otros						0,0
						100,0
Contratados						
<i>Tipo de contrato</i>						
I	31,5	30,6	32,1	42,6	57,4	27,4
II	32,3	32,9	31,6	54,8	45,2	18,0
III	40,7	41,5	35,5	87,1	12,9	18,0
IV	37,8	36,9	38,2	29,3	70,7	33,7
V	57,8		57,8	0,0	100,0	2,9
VI						0,0
Alta dirección						0,0
Otros						0,0
						100,0

UNIVERSIDAD DE ALMERÍA

	TOTAL	Sexo		Edad					Situación administrativa	
		Hombres	Mujeres	Menos de 30 años	De 30 a 40 años	De 40 a 50 años	De 50 a 60 años	60 o más años	Activo en la Universidad	Otras situaciones
Total Personal de Administración y Servicios	500	247	253	21	240	189	41	9	491	9
Funcionarios	213	121	92	0	130	72	10	1	206	7
<i>Grupo profesional</i>										
A	14	9	5		6	6	2		12	2
B	65	37	28		46	15	4		62	3
C	114	69	45		66	45	3		113	1
D	19	6	13		12	6	1		18	1
E	1		1					1	1	
Otros	0									
Contratados	287	126	161	21	110	117	31	8	285	2
<i>Tipo de contrato</i>										
I	2	1	1		1	1			2	
II	7	7			2	4	1		7	
III	102	62	40		43	44	12	3	101	1
IV	139	40	99	1	48	67	18	5	138	1
V	0									
VI	0									
Alta dirección	0									
Otros	37	16	21	20	16	1			37	

UNIVERSIDAD DE ALMERÍA

	Sexo y Edad									
	Hombres					Mujeres				
	Menos de 30 años	De 30 a 40 años	De 40 a 50 años	De 50 a 60 años	60 o más años	Menos de 30 años	De 30 a 40 años	De 40 a 50 años	De 50 a 60 años	60 o más años
Total Personal de Administración y Servicios	12	122	98	13	2	9	118	91	28	7
Funcionarios	0	74	44	3	0	0	56	28	7	1
<i>Grupo profesional</i>										
A		3	4	2			3	2		
B		27	10				19	5	4	
C		41	28				25	17	3	
D		3	2	1			9	4		
E										1
Otros										
Contratados	12	48	54	10	2	9	62	63	21	6

<i>Tipo de contrato</i>										
I			1				1			
II		2	4	1						
III		28	27	5	2		15	17	7	1
IV	1	13	22	4			35	45	14	5
V										
VI										
Alta dirección										
Otros	11	5				9	11	1		

	Estimación de la media de edad			Distribución por sexo		Distribución por categoría
	Total	Hombres	Mujeres	% Hombres	% Mujeres	
Total Personal de Administración y Servicios	40,6	39,9	41,3	49,4	50,6	
Funcionarios	39,5	39,1	39,9	56,8	43,2	42,6
Contratados	41,4	40,6	42,1	43,9	56,1	57,4

<i>Funcionarios</i>						
<i>Grupo profesional</i>						
A	42,1	43,9	39,0	64,3	35,7	6,6
B	38,5	37,7	39,6	56,9	43,1	30,5
C	39,5	39,1	40,1	60,5	39,5	53,5
D	39,2	41,7	38,1	31,6	68,4	8,9
E	63,0		63,0	0,0	100,0	0,5
Otros						0,0
						100,0
Contratados						
<i>Tipo de contrato</i>						
I	40,0	45,0	35,0	50,0	50,0	0,7
II	43,6	43,6		100,0	0,0	2,4
III	42,5	41,9	43,5	60,8	39,2	35,6
IV	43,4	42,3	43,8	28,8	71,2	48,4
V						0,0
VI						0,0
Alta dirección						0,0
Otros	30,9	29,5	32,0	43,2	56,8	12,9
						100,0

UNIVERSIDAD AUTÓNOMA DE BARCELONA

	TOTAL	Sexo		Edad					Situación administrativa	
		Hombres	Mujeres	Menos de 30 años	De 30 a 40 años	De 40 a 50 años	De 50 a 60 años	60 o más años	Activo en la Universidad	Otras situaciones
Total Personal de Administración y Servicios	1.902	746	1.156	272	702	637	243	48	1.888	14
Funcionarios	852	209	643	74	336	316	110	16	844	8
<i>Grupo profesional</i>										
A	45	17	28		17	20	7	1	45	
B	129	32	97	4	43	53	26	3	127	2
C	460	94	366	9	177	209	61	4	454	6
D	217	65	152	61	99	34	15	8	217	
E	1	1					1		1	
Otros	0									
Contratados	1.050	537	513	198	366	321	133	32	1.044	6
<i>Tipo de contrato</i>										
I	326	166	160	24	129	128	35	10	324	2
II	156	87	69	23	55	44	26	8	154	2
III	338	190	148	85	115	86	43	9	337	1
IV	230	94	136	66	67	63	29	5	229	1
V	0									
VI	0									
Alta dirección	0									
Otros	0									

UNIVERSIDAD AUTÓNOMA DE BARCELONA

	Sexo y Edad									
	Hombres					Mujeres				
	Menos de 30 años	De 30 a 40 años	De 40 a 50 años	De 50 a 60 años	60 o más años	Menos de 30 años	De 30 a 40 años	De 40 a 50 años	De 50 a 60 años	60 o más años
Total Personal de Administración y Servicios	102	272	235	115	22	170	430	402	128	26
Funcionarios	19	94	72	19	5	55	242	244	91	11
<i>Grupo profesional</i>										
A		7	8	2			10	12	5	1
B	1	8	19	2	2	3	35	34	24	1
C	2	44	39	9		7	133	170	52	4
D	16	35	6	5	3	45	64	28	10	5
E				1						
Otros										
Contratados	83	178	163	96	17	115	188	158	37	15
<i>Tipo de contrato</i>										
I	10	69	63	21	3	14	60	65	14	7
II	15	26	21	20	5	8	29	23	6	3
III	37	52	60	37	4	48	63	26	6	5
IV	21	31	19	18	5	45	36	44	11	
V										
VI										
Alta dirección										
Otros										

	Estimación de la media de edad			Distribución por sexo		Distribución por categoría
	Total	Hombres	Mujeres	% Hombres	% Mujeres	
Total Personal de Administración y Servicios	40,5	41,0	40,1	39,2	60,8	
Funcionarios	41,1	40,2	41,4	24,5	75,5	44,8
Contratados	39,9	41,3	38,5	51,1	48,9	55,2
Funcionarios						
<i>Grupo profesional</i>						
A	43,2	42,1	43,9	37,8	62,2	5,3
B	43,5	43,7	43,5	24,8	75,2	15,1
C	42,3	40,9	42,6	20,4	79,6	54,0
D	36,7	36,8	36,7	30,0	70,0	25,5
E	55,0	55,0		100,0	0,0	0,1
Otros						0,0
						100,0
Contratados						
<i>Tipo de contrato</i>						
I	41,3	41,3	41,3	50,9	49,1	31,0
II	41,4	42,2	40,4	55,8	44,2	14,9
III	38,8	41,1	35,9	56,2	43,8	32,2
IV	38,6	40,6	37,2	40,9	59,1	21,9
V						0,0
VI						0,0
Alta dirección						0,0
Otros						0,0
						100,0

UNIVERSIDAD AUTÓNOMA DE MADRID

	TOTAL	Sexo		Edad					Situación administrativa	
		Hombres	Mujeres	Menos de 30 años	De 30 a 40 años	De 40 a 50 años	De 50 a 60 años	60 o más años	Activo en la Universidad	Otras situaciones
Total Personal de Administración y Servicios	958	387	571	49	242	403	216	48	955	3
Funcionarios	422	104	318	15	89	191	102	25	420	2
<i>Grupo profesional</i>										
A	37	12	25		5	19	9	4	36	1
B	69	23	46	1	12	32	20	4	69	
C	210	35	175	5	43	96	55	11	209	1
D	101	30	71	9	29	44	14	5	101	
E	5	4	1				4	1	5	
Otros	0									
Contratados	536	283	253	34	153	212	114	23	535	1
<i>Tipo de contrato</i>										
I	80	32	48	2	25	27	24	2	80	
II	61	32	29	4	17	26	13	1	61	
III	324	195	129	18	77	138	71	20	323	1
IV	71	24	47	10	34	21	6		71	
V	0									
VI	0									
Alta dirección	0									
Otros	0									

UNIVERSIDAD AUTÓNOMA DE MADRID

	Sexo y Edad									
	Hombres					Mujeres				
	Menos de 30 años	De 30 a 40 años	De 40 a 50 años	De 50 a 60 años	60 o más años	Menos de 30 años	De 30 a 40 años	De 40 a 50 años	De 50 a 60 años	60 o más años
Total Personal de Administración y Servicios	25	110	156	75	21	24	132	247	141	27
Funcionarios	5	34	39	17	9	10	55	152	85	16
<i>Grupo profesional</i>										
A		3	4	2	3		2	15	7	1
B		5	12	6		1	7	20	14	4
C	2	15	13	3	2	3	28	83	52	9
D	3	11	10	3	3	6	18	34	11	2
E				3	1				1	
Otros										
Contratados	20	76	117	58	12	14	77	95	56	11
<i>Tipo de contrato</i>										
I	2	11	10	9			14	17	15	2
II	4	4	14	10			13	12	3	1
III	9	50	87	37	12	9	27	51	34	8
IV	5	11	6	2		5	23	15	4	
V										
VI										
Alta dirección										
Otros										

	Estimación de la media de edad			Distribución por sexo		Distribución por categoría
	Total	Hombres	Mujeres	% Hombres	% Mujeres	
Total Personal de Administración y Servicios	44,7	43,9	45,3	40,4	59,6	
Funcionarios	45,7	44,1	46,3	24,6	75,4	44,1
Contratados	43,9	43,9	44,0	52,8	47,2	55,9
Funcionarios						
<i>Grupo profesional</i>						
A	48,0	48,7	47,7	32,4	67,6	8,8
B	46,9	45,4	47,7	33,3	66,7	16,3
C	46,1	41,6	47,0	16,7	83,3	49,8
D	42,8	42,3	43,0	29,7	70,3	23,9
E	56,6	57,0	55,0	80,0	20,0	1,2
Otros						0,0
						100,0
Contratados						
<i>Tipo de contrato</i>						
I	44,9	43,3	46,0	40,0	60,0	14,9
II	43,5	44,6	42,2	52,5	47,5	11,4
III	44,9	44,6	45,4	60,2	39,8	60,5
IV	38,5	37,5	39,0	33,8	66,2	13,2
V						0,0
VI						0,0
Alta dirección						0,0
Otros						0,0
						100,0

UNIVERSIDAD DE BARCELONA

	TOTAL	Sexo		Edad					Situación administrativa	
		Hombres	Mujeres	Menos de 30 años	De 30 a 40 años	De 40 a 50 años	De 50 a 60 años	60 o más años	Activo en la Universidad	Otras situaciones
Total Personal de Administración y Servicios	2.141	749	1.392	162	626	802	464	87	2.141	0
Funcionarios	1.004	183	821	36	239	420	269	40	1.004	0
<i>Grupo profesional</i>										
A	38	12	26	1	2	12	16	7	38	
B	202	30	172	7	40	79	70	6	202	
C	512	101	411		106	242	141	23	512	
D	225	22	203	27	90	77	29	2	225	
E	27	18	9	1	1	10	13	2	27	
Otros	0									
Contratados	1.137	566	571	126	387	382	195	47	1.137	0
<i>Tipo de contrato</i>										
I	254	128	126	23	98	96	32	5	254	
II	211	122	89	16	61	78	49	7	211	
III	401	202	199	71	158	100	58	14	401	
IV	260	108	152	16	69	101	53	21	260	
V	0									
VI	0									
Alta dirección	11	6	5		1	7	3		11	
Otros	0									

UNIVERSIDAD DE BARCELONA

	Sexo y Edad									
	Hombres					Mujeres				
	Menos de 30 años	De 30 a 40 años	De 40 a 50 años	De 50 a 60 años	60 o más años	Menos de 30 años	De 30 a 40 años	De 40 a 50 años	De 50 a 60 años	60 o más años
Total Personal de Administración y Servicios	75	231	275	136	32	87	395	527	328	55
Funcionarios	5	50	82	39	7	31	189	338	230	33
<i>Grupo profesional</i>										
A			6	4	2	1	2	6	12	5
B		8	13	9		7	32	66	61	6
C		31	51	15	4		75	191	126	19
D	4	11	4	3		23	79	73	26	2
E	1		8	8	1		1	2	5	1
Otros										
Contratados	70	181	193	97	25	56	206	189	98	22
<i>Tipo de contrato</i>										
I	12	44	53	17	2	11	54	43	15	3
II	12	28	49	26	7	4	33	29	23	
III	36	75	49	32	10	35	83	51	26	4
IV	10	33	37	22	6	6	36	64	31	15
V										
VI										
Alta dirección		1	5					2	3	
Otros										

	Estimación de la media de edad			Distribución por sexo		Distribución por categoría
	Total	Hombres	Mujeres	% Hombres	% Mujeres	
Total Personal de Administración y Servicios	43,6	42,7	44,1	35,0	65,0	
Funcionarios	45,4	44,6	45,5	18,2	81,8	46,9
Contratados	42,1	42,1	42,0	49,8	50,2	53,1
Funcionarios						
<i>Grupo profesional</i>						
A	51,5	51,3	51,6	31,6	68,4	3,8
B	46,4	45,3	46,6	14,9	85,1	20,1
C	46,5	44,1	47,1	19,7	80,3	51,0
D	40,3	38,1	40,5	9,8	90,2	22,4
E	50,1	49,4	51,4	66,7	33,3	2,7
Otros						0,0
						100,0
Contratados						
<i>Tipo de contrato</i>						
I	41,1	41,5	40,8	50,4	49,6	22,3
II	43,7	44,1	43,1	57,8	42,2	18,5
III	39,9	40,6	39,3	50,4	49,6	35,3
IV	44,7	43,3	45,7	41,5	58,5	22,9
V						0,0
VI						0,0
Alta dirección	46,8	43,3	51,0	54,5	45,5	1,0
Otros						0,0
						100,0

UNIVERSIDAD DE BURGOS

	TOTAL	Sexo		Edad					Situación administrativa	
		Hombres	Mujeres	Menos de 30 años	De 30 a 40 años	De 40 a 50 años	De 50 a 60 años	60 o más años	Activo en la Universidad	Otras situaciones
Total Personal de Administración y Servicios	356	138	218	16	205	113	19	3	356	0
Funcionarios	205	67	138	3	123	70	9	0	205	0
<i>Grupo profesional</i>										
A	6	2	4		4	1	1		6	
B	40	14	26		21	16	3		40	
C	98	36	62	2	53	38	5		98	
D	61	15	46	1	45	15			61	
E	0									
Otros	0									
Contratados	151	71	80	13	82	43	10	3	151	0
<i>Tipo de contrato</i>										
I	14	6	8		10	3	1		14	
II	21	11	10	5	10	5		1	21	
III	48	34	14	4	20	18	6		48	
IV	39	14	25	1	21	12	3	2	39	
V	27	4	23	3	20	4			27	
VI	0									
Alta dirección	2	2			1	1			2	
Otros	0									

UNIVERSIDAD DE BURGOS

	Sexo y Edad									
	Hombres					Mujeres				
	Menos de 30 años	De 30 a 40 años	De 40 a 50 años	De 50 a 60 años	60 o más años	Menos de 30 años	De 30 a 40 años	De 40 a 50 años	De 50 a 60 años	60 o más años
Total Personal de Administración y Servicios	8	79	42	7	2	8	126	71	12	1
Funcionarios	2	43	19	3	0	1	80	51	6	0
<i>Grupo profesional</i>										
A		1		1			3	1		
B		8	6				13	10	3	
C	1	23	10	2		1	30	28	3	
D	1	11	3				34	12		
E										
Otros										
Contratados	6	36	23	4	2	7	46	20	6	1
<i>Tipo de contrato</i>										
I		5		1			5	3		
II	2	5	3		1	3	5	2		
III	3	15	13	3		1	5	5	3	
IV	1	7	5		1		14	7	3	1
V		3	1			3	17	3		
VI										
Alta dirección		1	1							
Otros										

	Estimación de la media de edad			Distribución por sexo		Distribución por categoría
	Total	Hombres	Mujeres	% Hombres	% Mujeres	
Total Personal de Administración y Servicios	39,1	39,0	39,2	38,8	61,2	
Funcionarios	39,2	38,5	39,5	32,7	67,3	57,6
Contratados	39,0	39,5	38,7	47,0	53,0	42,4
Funcionarios						
<i>Grupo profesional</i>						
A	40,0	45,0	37,5	33,3	66,7	2,9
B	40,5	39,3	41,2	35,0	65,0	19,5
C	39,7	38,7	40,4	36,7	63,3	47,8
D	37,3	36,5	37,6	24,6	75,4	29,8
E						0,0
Otros						0,0
						100,0
Contratados						
<i>Tipo de contrato</i>						
I	38,6	38,3	38,8	42,9	57,1	9,3
II	36,8	38,8	34,6	52,4	47,6	13,9
III	40,6	39,9	42,3	70,8	29,2	31,8
IV	40,8	40,0	41,3	35,9	64,1	25,8
V	35,6	37,5	35,3	14,8	85,2	17,9
VI						0,0
Alta dirección	40,0	40,0		100,0	0,0	1,3
Otros						0,0
						100,0

UNIVERSIDAD DE CÁDIZ

	TOTAL	Sexo		Edad					Situación administrativa	
		Hombres	Mujeres	Menos de 30 años	De 30 a 40 años	De 40 a 50 años	De 50 a 60 años	60 o más años	Activo en la Universidad	Otras situaciones
Total Personal de Administración y Servicios	673	309	364	12	227	326	90	18	669	4
Funcionarios	350	129	221	0	124	176	43	7	346	4
<i>Grupo profesional</i>										
A	32	21	11		8	17	7		32	
B	56	28	28		19	28	8	1	56	
C	239	65	174		91	121	23	4	235	4
D	11	3	8		6	2	3		11	
E	12	12				8	2	2	12	
Otros	0									
Contratados	323	180	143	12	103	150	47	11	323	0
<i>Tipo de contrato</i>										
I	21	10	11	3	13	4	1		21	
II	21	16	5	2	9	8	2		21	
III	145	101	44	2	35	82	23	3	145	
IV	123	46	77	4	40	51	20	8	123	
V	13	7	6	1	6	5	1		13	
VI	0									
Alta dirección	0									
Otros	0									

UNIVERSIDAD DE CÁDIZ

	Sexo y Edad									
	Hombres					Mujeres				
	Menos de 30 años	De 30 a 40 años	De 40 a 50 años	De 50 a 60 años	60 o más años	Menos de 30 años	De 30 a 40 años	De 40 a 50 años	De 50 a 60 años	60 o más años
Total Personal de Administración y Servicios	7	110	144	43	5	5	117	182	47	13
Funcionarios	0	48	57	21	3	0	76	119	22	4
<i>Grupo profesional</i>										
A		8	6	7				11		
B		10	13	4	1		9	15	4	
C		29	29	7			62	92	16	4
D		1	1	1			5	1	2	
E			8	2	2					
Otros										
Contratados	7	62	87	22	2	5	41	63	25	9

<i>Tipo de contrato</i>										
I		7	2	1		3	6	2		
II	2	8	5	1			1	3	1	
III	1	27	57	14	2	1	8	25	9	1
IV	3	17	21	5		1	23	30	15	8
V	1	3	2	1			3	3		
VI										
Alta dirección										
Otros										

	Estimación de la media de edad			Distribución por sexo		Distribución por categoría
	Total	Hombres	Mujeres	% Hombres	% Mujeres	
Total Personal de Administración y Servicios	43,1	42,7	43,5	45,9	54,1	
Funcionarios	43,0	43,3	42,9	36,9	63,1	52,0
Contratados	43,2	42,3	44,4	55,7	44,3	48,0

<i>Funcionarios</i>						
<i>Grupo profesional</i>						
A	44,7	44,5	45,0	65,6	34,4	9,1
B	43,4	43,5	43,2	50,0	50,0	16,0
C	42,5	41,6	42,8	27,2	72,8	68,3
D	42,3	45,0	41,3	27,3	72,7	3,2
E	49,7	49,7		100,0	0,0	3,4
Otros						0,0
						100,0
Contratados						
<i>Tipo de contrato</i>						
I	36,7	39,0	34,6	47,6	52,4	6,5
II	40,0	38,4	45,0	76,2	23,8	6,5
III	44,3	43,9	45,2	69,7	30,3	44,9
IV	44,0	41,2	45,6	37,4	62,6	38,1
V	39,8	39,6	40,0	53,8	46,2	4,0
VI						0,0
Alta dirección						0,0
Otros						0,0
						100,0

UNIVERSIDAD DE CANTABRIA

	TOTAL	Sexo		Edad					Situación administrativa	
		Hombres	Mujeres	Menos de 30 años	De 30 a 40 años	De 40 a 50 años	De 50 a 60 años	60 o más años	Activo en la Universidad	Otras situaciones
Total Personal de Administración y Servicios	551	235	316	31	131	248	124	17	548	3
Funcionarios	331	111	220	17	92	156	58	8	328	3
<i>Grupo profesional</i>										
A	15	10	5		3	8	3	1	15	
B	45	20	25	2	17	16	9	1	45	
C	124	50	74	6	24	73	16	5	123	1
D	146	30	116	9	48	59	29	1	144	2
E	1	1					1		1	
Otros	0									
Contratados	220	124	96	14	39	92	66	9	220	0
<i>Tipo de contrato</i>										
I	0									
II	0									
III	0									
IV	0									
V	47	28	19	2	12	16	16	1	47	
VI	153	89	64	6	27	66	46	8	153	
Alta dirección	1	1					1		1	
Otros	19	6	13	6		10	3		19	

UNIVERSIDAD DE CANTABRIA

	Sexo y Edad									
	Hombres					Mujeres				
	Menos de 30 años	De 30 a 40 años	De 40 a 50 años	De 50 a 60 años	60 o más años	Menos de 30 años	De 30 a 40 años	De 40 a 50 años	De 50 a 60 años	60 o más años
Total Personal de Administración y Servicios	13	53	104	59	6	18	78	144	65	11
Funcionarios	9	33	50	16	3	8	59	106	42	5
<i>Grupo profesional</i>										
A		3	4	2	1			4	1	
B	1	7	6	5	1	1	10	10	4	
C	6	11	27	5	1		13	46	11	4
D	2	12	13	3		7	36	46	26	1
E				1						
Otros										
Contratados	4	20	54	43	3	10	19	38	23	6

<i>Tipo de contrato</i>										
I										
II										
III										
IV										
V	2	6	7	13			6	9	3	1
VI	1	14	43	28	3	5	13	23	18	5
Alta dirección				1						
Otros	1		4	1		5		6	2	

	Estimación de la media de edad			Distribución por sexo		Distribución por categoría
	Total	Hombres	Mujeres	% Hombres	% Mujeres	
Total Personal de Administración y Servicios	44,4	44,7	44,2	42,6	57,4	
Funcionarios	43,5	42,5	44,0	33,5	66,5	60,1
Contratados	45,8	46,7	44,7	56,4	43,6	39,9

<i>Funcionarios</i>						
<i>Grupo profesional</i>						
A	46,2	45,8	47,0	66,7	33,3	4,5
B	42,8	44,0	41,9	44,4	55,6	13,6
C	44,2	42,0	45,7	40,3	59,7	37,5
D	42,7	40,8	43,2	20,5	79,5	44,1
E	55,0	55,0		100,0	0,0	0,3
Otros						0,0
						100,0
Contratados						
<i>Tipo de contrato</i>						
I						0,0
II						0,0
III						0,0
IV						0,0
V	45,5	46,2	44,4	59,6	40,4	21,4
VI	46,5	47,0	45,8	58,2	41,8	69,5
Alta dirección	55,0	55,0		100,0	0,0	0,5
Otros	40,9	43,7	39,6	31,6	68,4	8,6
						100,0

UNIVERSIDAD CARLOS III DE MADRID

	TOTAL	Sexo		Edad					Situación administrativa	
		Hombres	Mujeres	Menos de 30 años	De 30 a 40 años	De 40 a 50 años	De 50 a 60 años	60 o más años	Activo en la Universidad	Otras situaciones
Total Personal de Administración y Servicios	660	256	404	162	254	180	60	4	653	7
Funcionarios	363	121	242	59	135	137	31	1	356	7
<i>Grupo profesional</i>										
A	31	18	13	3	15	10	3		30	1
B	126	53	73	25	53	38	9	1	124	2
C	141	44	97	15	47	69	10		141	
D	64	5	59	16	19	20	9		60	4
E	0									
Otros	1	1			1				1	
Contratados	297	135	162	103	119	43	29	3	297	0
<i>Tipo de contrato</i>										
I	78	38	40	24	41	8	5		78	
II	44	20	24	25	17	2			44	
III	44	40	4	19	15	7	3		44	
IV	102	24	78	34	38	15	14	1	102	
V	0									
VI	0									
Alta dirección	18	11	7		5	6	5	2	18	
Otros	11	2	9	1	3	5	2		11	

UNIVERSIDAD CARLOS III DE MADRID

	Sexo y Edad									
	Hombres					Mujeres				
	Menos de 30 años	De 30 a 40 años	De 40 a 50 años	De 50 a 60 años	60 o más años	Menos de 30 años	De 30 a 40 años	De 40 a 50 años	De 50 a 60 años	60 o más años
Total Personal de Administración y Servicios	86	101	52	13	4	76	153	128	47	0
Funcionarios	35	49	32	4	1	24	86	105	27	0
<i>Grupo profesional</i>										
A	3	11	4				4	6	3	
B	17	21	12	2	1	8	32	26	7	
C	13	15	15	1		2	32	54	9	
D	2	1	1	1		14	18	19	8	
E										
Otros		1								
Contratados	51	52	20	9	3	52	67	23	20	0
<i>Tipo de contrato</i>										
I	12	21	4	1		12	20	4	4	
II	12	8				13	9	2		
III	18	12	7	3		1	3			
IV	9	8	4	2	1	25	30	11	12	
V										
VI										
Alta dirección		2	4	3	2		3	2	2	
Otros		1	1			1	2	4	2	

	Estimación de la media de edad			Distribución por sexo		Distribución por categoría
	Total	Hombres	Mujeres	% Hombres	% Mujeres	
Total Personal de Administración y Servicios	37,8	35,8	39,0	38,8	61,2	
Funcionarios	39,3	36,2	40,8	33,3	66,7	55,0
Contratados	35,9	35,4	36,3	45,5	54,5	45,0
Funcionarios						
<i>Grupo profesional</i>						
A	39,4	35,9	44,2	58,1	41,9	8,5
B	38,1	36,0	39,6	42,1	57,9	34,7
C	40,5	36,5	42,3	31,2	68,8	38,9
D	38,9	37,8	39,0	7,8	92,2	17,6
E						0,0
Otros	35,0	35,0		100,0	0,0	0,3
						100,0
Contratados						
<i>Tipo de contrato</i>						
I	34,8	34,1	35,6	48,7	51,3	26,3
II	30,9	30,2	31,5	45,5	54,5	14,8
III	34,5	34,7	33,0	90,9	9,1	14,8
IV	36,8	36,5	36,9	23,5	76,5	34,3
V						0,0
VI						0,0
Alta dirección	47,0	49,2	43,6	61,1	38,9	6,1
Otros	42,5	40,0	43,0	18,2	81,8	3,7
						100,0

UNIVERSIDAD DE CASTILLA-LA MANCHA

	TOTAL	Sexo		Edad					Situación administrativa	
		Hombres	Mujeres	Menos de 30 años	De 30 a 40 años	De 40 a 50 años	De 50 a 60 años	60 o más años	Activo en la Universidad	Otras situaciones
Total Personal de Administración y Servicios	1.288	638	650	188	526	448	100	26	1.280	8
Funcionarios	969	461	508	36	404	412	95	22	961	8
<i>Grupo profesional</i>										
A	36	29	7		5	19	9	3	31	5
B	123	72	51	2	38	68	14	1	123	
C	277	160	117	9	127	120	20	1	276	1
D	376	137	239	24	179	147	21	5	374	2
E	157	63	94	1	55	58	31	12	157	
Otros	0									
Contratados	319	177	142	152	122	36	5	4	319	0
<i>Tipo de contrato</i>										
I	14	6	8	1	7	6			14	
II	15	12	3		7	6	2		15	
III	17	13	4	2	8	3	2	2	17	
IV	4	2	2	1	1	1		1	4	
V	37	15	22	5	23	8		1	37	
VI	0									
Alta dirección	0									
Otros	232	129	103	143	76	12	1		232	

UNIVERSIDAD DE CASTILLA-LA MANCHA

	Sexo y Edad									
	Hombres					Mujeres				
	Menos de 30 años	De 30 a 40 años	De 40 a 50 años	De 50 a 60 años	60 o más años	Menos de 30 años	De 30 a 40 años	De 40 a 50 años	De 50 a 60 años	60 o más años
Total Personal de Administración y Servicios	108	265	193	55	17	80	261	255	45	9
Funcionarios	19	206	171	51	14	17	198	241	44	8
<i>Grupo profesional</i>										
A		4	13	9	3		1	6		
B		23	42	7		2	15	26	7	1
C	6	80	56	17	1	3	47	64	3	
D	13	71	42	7	4	11	108	105	14	1
E		28	18	11	6	1	27	40	20	6
Otros										
Contratados	89	59	22	4	3	63	63	14	1	1

<i>Tipo de contrato</i>										
I		3	3			1	4	3		
II		6	4	2			1	2		
III	2	5	2	2	2		3	1		
IV		1			1	1	1			
V	2	9	4			3	14	4		1
VI										
Alta dirección										
Otros	85	36	8			58	40	4	1	

	Estimación de la media de edad			Distribución por sexo		Distribución por categoría
	Total	Hombres	Mujeres	% Hombres	% Mujeres	
Total Personal de Administración y Servicios	39,4	39,1	39,7	49,5	50,5	
Funcionarios	41,6	41,4	41,6	47,6	52,4	75,2
Contratados	33,0	33,1	32,8	55,5	44,5	24,8

<i>Funcionarios</i>						
<i>Grupo profesional</i>						
A	47,6	48,6	43,6	80,6	19,4	3,7
B	42,9	42,8	43,1	58,5	41,5	12,7
C	40,6	40,5	40,8	57,8	42,2	28,6
D	39,9	39,1	40,3	36,4	63,6	38,8
E	44,7	44,0	45,2	40,1	59,9	16,2
Otros						0,0
						100,0
<i>Contratados</i>						
<i>Tipo de contrato</i>						
I	38,7	40,0	37,8	42,9	57,1	4,4
II	41,7	41,7	41,7	80,0	20,0	4,7
III	41,5	42,7	37,5	76,5	23,5	5,3
IV	42,5	54,0	31,0	50,0	50,0	1,3
V	36,8	36,6	37,0	40,5	59,5	11,6
VI						0,0
Alta dirección						0,0
Otros	30,7	30,3	31,1	55,6	44,4	72,7
						100,0

UNIVERSIDAD COMPLUTENSE DE MADRID

	TOTAL	Sexo		Edad					Situación administrativa	
		Hombres	Mujeres	Menos de 30 años	De 30 a 40 años	De 40 a 50 años	De 50 a 60 años	60 o más años	Activo en la Universidad	Otras situaciones
Total Personal de Administración y Servicios	3.758	1.585	2.173	199	831	1.528	927	273	3.754	4
Funcionarios	1.448	388	1.060	18	240	653	439	98	1.444	4
<i>Grupo profesional</i>										
A	86	48	38		10	39	30	7	86	
B	293	82	211	2	46	137	88	20	291	2
C	950	226	724	14	167	436	276	57	948	2
D	109	23	86	2	17	38	38	14	109	
E	1	1					1		1	
Otros	9	8	1			3	6		9	
Contratados	2.310	1.197	1.113	181	591	875	488	175	2.310	0
<i>Tipo de contrato</i>										
I	164	76	88	20	69	52	20	3	164	
II	109	59	50	16	45	33	11	4	109	
III	602	427	175	28	124	237	158	55	602	
IV	454	311	143	27	120	190	82	35	454	
V	957	307	650	90	230	352	208	77	957	
VI	0									
Alta dirección	0									
Otros	24	17	7		3	11	9	1	24	0

UNIVERSIDAD COMPLUTENSE DE MADRID

	Sexo y Edad									
	Hombres					Mujeres				
	Menos de 30 años	De 30 a 40 años	De 40 a 50 años	De 50 a 60 años	60 o más años	Menos de 30 años	De 30 a 40 años	De 40 a 50 años	De 50 a 60 años	60 o más años
Total Personal de Administración y Servicios	100	383	625	350	127	99	448	903	577	146
Funcionarios	6	74	185	104	19	12	166	468	335	79
<i>Grupo profesional</i>										
A		7	22	16	3		3	17	14	4
B		14	43	17	8	2	32	94	71	12
C	5	49	107	60	5	9	118	329	216	52
D	1	4	11	4	3	1	13	27	34	11
E										
Otros			2	6				1		
Contratados	94	309	440	246	108	87	282	435	242	67
<i>Tipo de contrato</i>										
I	6	35	25	8	2	14	34	27	12	1
II	8	26	16	6	3	8	19	17	5	1
III	18	78	158	126	47	10	46	79	32	8
IV	11	92	129	52	27	16	28	61	30	8
V	51	76	104	48	28	39	154	248	160	49
VI										
Alta dirección										
Otros		2	8	6	1		1	3	3	

	Estimación de la media de edad			Distribución por sexo		Distribución por categoría
	Total	Hombres	Mujeres	% Hombres	% Mujeres	
Total Personal de Administración y Servicios	45,6	45,1	46,0	42,2	57,8	
Funcionarios	47,4	46,4	47,7	26,8	73,2	38,5
Contratados	44,5	44,7	44,3	51,8	48,2	61,5
Funcionarios						
<i>Grupo profesional</i>						
A	48,8	48,0	49,8	55,8	44,2	6,0
B	47,5	47,1	47,7	28,0	72,0	20,2
C	47,0	45,5	47,4	23,8	76,2	65,6
D	48,9	46,6	49,5	21,1	78,9	7,5
E	55,0	55,0		100,0	0,0	0,1
Otros	51,7	52,5	45,0	88,9	11,1	0,6
						100,0
Contratados						
<i>Tipo de contrato</i>						
I	40,1	40,5	39,8	46,3	53,7	7,1
II	39,9	40,1	39,7	54,1	45,9	4,7
III	46,4	47,3	44,0	70,9	29,1	26,1
IV	44,5	44,6	44,1	68,5	31,5	19,7
V	44,5	42,7	45,4	32,1	67,9	41,4
VI						0,0
Alta dirección						0,0
Otros	48,3	48,4	47,9	70,8	29,2	1,0
						100,0

UNIVERSIDAD DE CÓRDOBA

	TOTAL	Sexo		Edad					Situación administrativa	
		Hombres	Mujeres	Menos de 30 años	De 30 a 40 años	De 40 a 50 años	De 50 a 60 años	60 o más años	Activo en la Universidad	Otras situaciones
Total Personal de Administración y Servicios	642	302	340	5	156	295	153	33	641	1
Funcionarios	322	116	206	2	99	147	61	13	321	1
<i>Grupo profesional</i>										
A	14	8	6		3	7	4		14	
B	53	19	34		14	33	6		53	
C	216	85	131	1	63	95	47	10	215	1
D	39	4	35	1	19	12	4	3	39	
E	0									
Otros	0									
Contratados	320	186	134	3	57	148	92	20	320	0
<i>Tipo de contrato</i>										
I	6	5	1			2	4		6	
II	26	15	11		3	11	11	1	26	
III	180	113	67	1	22	99	48	10	180	
IV	108	53	55	2	32	36	29	9	108	
V	0									
VI	0									
Alta dirección	0									
Otros	0									

UNIVERSIDAD DE CÓRDOBA

	Sexo y Edad									
	Hombres					Mujeres				
	Menos de 30 años	De 30 a 40 años	De 40 a 50 años	De 50 a 60 años	60 o más años	Menos de 30 años	De 30 a 40 años	De 40 a 50 años	De 50 a 60 años	60 o más años
Total Personal de Administración y Servicios	3	65	149	73	12	2	91	146	80	21
Funcionarios	1	31	61	22	1	1	68	86	39	12
<i>Grupo profesional</i>										
A		2	4	2			1	3	2	
B		3	12	4			11	21	2	
C	1	24	44	15	1		39	51	32	9
D		2	1	1		1	17	11	3	3
E										
Otros										
Contratados	2	34	88	51	11	1	23	60	41	9
<i>Tipo de contrato</i>										
I			1	4				1		
II		3	6	5	1			5	6	
III	1	13	64	28	7		9	35	20	3
IV	1	18	17	14	3	1	14	19	15	6
V										
VI										
Alta dirección										
Otros										

	Estimación de la media de edad			Distribución por sexo		Distribución por categoría
	Total	Hombres	Mujeres	% Hombres	% Mujeres	
Total Personal de Administración y Servicios	45,7	45,8	45,7	47,0	53,0	
Funcionarios	44,4	44,2	44,6	36,0	64,0	50,2
Contratados	47,1	46,8	47,4	58,1	41,9	49,8
Funcionarios						
<i>Grupo profesional</i>						
A	45,7	45,0	46,7	57,1	42,9	4,3
B	43,5	45,5	42,4	35,8	64,2	16,5
C	45,0	43,9	45,7	39,4	60,6	67,1
D	42,1	42,5	42,0	10,3	89,7	12,1
E						0,0
Otros						0,0
						100,0
Contratados						
<i>Tipo de contrato</i>						
I	51,7	53,0	45,0	83,3	16,7	1,9
II	48,8	47,5	50,5	57,7	42,3	8,1
III	47,3	47,3	47,4	62,8	37,2	56,2
IV	45,9	44,9	46,8	49,1	50,9	33,8
V						0,0
VI						0,0
Alta dirección						0,0
Otros						0,0
						100,0

UNIVERSIDAD DE EXTREMADURA

	TOTAL	Sexo		Edad					Situación administrativa	
		Hombres	Mujeres	Menos de 30 años	De 30 a 40 años	De 40 a 50 años	De 50 a 60 años	60 o más años	Activo en la Universidad	Otras situaciones
Total Personal de Administración y Servicios	802	389	413	11	230	408	133	20	798	4
Funcionarios	329	127	202	0	106	155	56	12	327	2
<i>Grupo profesional</i>										
A	11	7	4		2	6		3	10	1
B	41	14	27		5	26	8	2	41	
C	144	59	85		40	65	35	4	143	1
D	132	46	86		59	58	12	3	132	
E	1	1					1		1	
Otros	0									
Contratados	473	262	211	11	124	253	77	8	471	2
<i>Tipo de contrato</i>										
I	13	8	5	1	2	9	1		13	
II	38	27	11	2	15	18	3		38	
III	171	105	66	2	28	101	36	4	171	
IV	251	122	129	6	79	125	37	4	249	2
V	0									
VI	0									
Alta dirección	0									
Otros	0									

UNIVERSIDAD DE EXTREMADURA

	Sexo y Edad									
	Hombres					Mujeres				
	Menos de 30 años	De 30 a 40 años	De 40 a 50 años	De 50 a 60 años	60 o más años	Menos de 30 años	De 30 a 40 años	De 40 a 50 años	De 50 a 60 años	60 o más años
Total Personal de Administración y Servicios	6	110	190	71	12	5	120	218	62	8
Funcionarios	0	42	55	22	8	0	64	100	34	4
<i>Grupo profesional</i>										
A			4		3		2	2		
B		1	7	4	2		4	19	4	
C		20	25	12	2		20	40	23	2
D		21	19	5	1		38	39	7	2
E				1						
Otros										
Contratados	6	68	135	49	4	5	56	118	28	4
<i>Tipo de contrato</i>										
I		2	6			1		3	1	
II	1	10	13	3		1	5	5		
III	2	20	60	20	3		8	41	16	1
IV	3	36	56	26	1	3	43	69	11	3
V										
VI										
Alta dirección										
Otros										

	Estimación de la media de edad			Distribución por sexo		Distribución por categoría
	Total	Hombres	Mujeres	% Hombres	% Mujeres	
Total Personal de Administración y Servicios	44,0	44,3	43,7	48,5	51,5	
Funcionarios	44,1	44,6	43,9	38,6	61,4	41,0
Contratados	43,9	44,1	43,6	55,4	44,6	59,0
Funcionarios						
<i>Grupo profesional</i>						
A	48,1	52,7	40,0	63,6	36,4	3,3
B	46,6	49,7	45,0	34,1	65,9	12,5
C	45,2	44,3	45,8	41,0	59,0	43,8
D	41,8	41,9	41,8	34,8	65,2	40,1
E	55,0	55,0		100,0	0,0	0,3
Otros						0,0
						100,0
Contratados						
<i>Tipo de contrato</i>						
I	42,8	42,5	43,4	61,5	38,5	2,7
II	40,9	41,7	38,8	71,1	28,9	8,0
III	45,7	45,2	46,5	61,4	38,6	36,2
IV	43,2	43,9	42,5	48,6	51,4	53,1
V						0,0
VI						0,0
Alta dirección						0,0
Otros						0,0
						100,0

UNIVERSIDAD DE GIRONA

	TOTAL	Sexo		Edad					Situación administrativa	
		Hombres	Mujeres	Menos de 30 años	De 30 a 40 años	De 40 a 50 años	De 50 a 60 años	60 o más años	Activo en la Universidad	Otras situaciones
Total Personal de Administración y Servicios	512	169	343	48	250	152	48	14	512	0
Funcionarios	354	71	283	25	180	111	31	7	354	0
<i>Grupo profesional</i>										
A	30	17	13	2	7	15	5	1	30	
B	55	6	49	2	26	18	8	1	55	
C	131	18	113	1	73	44	12	1	131	
D	97	12	85	16	58	20	1	2	97	
E	41	18	23	4	16	14	5	2	41	
Otros	0									
Contratados	158	98	60	23	70	41	17	7	158	0
<i>Tipo de contrato</i>										
I	42	26	16	1	19	15	7		42	
II	34	20	14	2	20	10	1	1	34	
III	51	35	16	12	25	9	4	1	51	
IV	30	16	14	8	5	7	5	5	30	
V	0									
VI	0									
Alta dirección	1	1			1				1	
Otros	0									

UNIVERSIDAD DE GIRONA

	Sexo y Edad									
	Hombres					Mujeres				
	Menos de 30 años	De 30 a 40 años	De 40 a 50 años	De 50 a 60 años	60 o más años	Menos de 30 años	De 30 a 40 años	De 40 a 50 años	De 50 a 60 años	60 o más años
Total Personal de Administración y Servicios	17	80	52	13	7	31	170	100	35	7
Funcionarios	5	33	24	6	3	20	147	87	25	4
<i>Grupo profesional</i>										
A	2	2	10	2	1		5	5	3	
B		2	3	1		2	24	15	7	1
C		12	4	2		1	61	40	10	1
D	1	10	1			15	48	19	1	2
E	2	7	6	1	2	2	9	8	4	
Otros										
Contratados	12	47	28	7	4	11	23	13	10	3
<i>Tipo de contrato</i>										
I		13	10	3		1	6	5	4	
II		12	7		1	2	8	3	1	
III	8	18	6	2	1	4	7	3	2	
IV	4	3	5	2	2	4	2	2	3	3
V										
VI										
Alta dirección		1								
Otros										

	Estimación de la media de edad			Distribución por sexo		Distribución por categoría
	Total	Hombres	Mujeres	% Hombres	% Mujeres	
Total Personal de Administración y Servicios	39,9	40,0	39,8	33,0	67,0	
Funcionarios	39,9	40,7	39,7	20,1	79,9	69,1
Contratados	39,8	39,4	40,4	62,0	38,0	30,9
Funcionarios						
<i>Grupo profesional</i>						
A	43,7	43,9	43,5	56,7	43,3	8,5
B	41,4	43,3	41,2	10,9	89,1	15,5
C	40,3	39,4	40,5	13,7	86,3	37,0
D	36,5	35,2	36,7	12,4	87,6	27,4
E	41,4	41,7	41,3	43,9	56,1	11,6
Otros						0,0
						100,0
Contratados						
<i>Tipo de contrato</i>						
I	41,7	41,2	42,6	61,9	38,1	26,6
II	38,9	39,9	37,4	58,8	41,2	21,5
III	37,0	36,8	37,4	68,6	31,4	32,3
IV	43,2	42,1	44,4	53,3	46,7	19,0
V						0,0
VI						0,0
Alta dirección	35,0	35,0		100,0	0,0	0,6
Otros						0,0
						100,0

UNIVERSIDAD DE GRANADA

	TOTAL	Sexo		Edad					Situación administrativa	
		Hombres	Mujeres	Menos de 30 años	De 30 a 40 años	De 40 a 50 años	De 50 a 60 años	60 o más años	Activo en la Universidad	Otras situaciones
Total Personal de Administración y Servicios	1.881	906	975	20	460	823	464	114	1.876	5
Funcionarios	666	323	343	4	186	275	170	31	662	4
<i>Grupo profesional</i>										
A	83	46	37		10	39	32	2	83	
B	92	53	39		9	46	30	7	92	
C	490	223	267	4	167	189	108	22	486	4
D	1	1				1			1	
E	0									
Otros	0									
Contratados	1.215	583	632	16	274	548	294	83	1.214	1
<i>Tipo de contrato</i>										
I	54	35	19	1	11	33	8	1	54	
II	23	11	12		6	12	3	2	23	
III	458	299	159	6	78	215	124	35	458	
IV	474	194	280	6	113	197	114	44	473	1
V	206	44	162	3	66	91	45	1	206	
VI	0									
Alta dirección	0									
Otros	0									

UNIVERSIDAD DE GRANADA

	Sexo y Edad									
	Hombres					Mujeres				
	Menos de 30 años	De 30 a 40 años	De 40 a 50 años	De 50 a 60 años	60 o más años	Menos de 30 años	De 30 a 40 años	De 40 a 50 años	De 50 a 60 años	60 o más años
Total Personal de Administración y Servicios	8	249	398	183	68	12	211	425	281	46
Funcionarios	2	119	132	54	16	2	67	143	116	15
<i>Grupo profesional</i>										
A		8	18	18	2		2	21	14	
B		7	29	11	6		2	17	19	1
C	2	104	84	25	8	2	63	105	83	14
D			1							
E										
Otros										
Contratados	6	130	266	129	52	10	144	282	165	31
<i>Tipo de contrato</i>										
I	1	7	19	7	1		4	14	1	
II		1	7	1	2		5	5	2	
III	2	55	144	70	28	4	23	71	54	7
IV	2	50	80	41	21	4	63	117	73	23
V	1	17	16	10		2	49	75	35	1
VI										
Alta dirección										
Otros										

	Estimación de la media de edad			Distribución por sexo		Distribución por categoría
	Total	Hombres	Mujeres	% Hombres	% Mujeres	
Total Personal de Administración y Servicios	45,9	45,5	46,3	48,2	51,8	
Funcionarios	45,5	43,8	47,1	48,5	51,5	35,4
Contratados	46,2	46,4	45,9	48,0	52,0	64,6
Funcionarios						
<i>Grupo profesional</i>						
A	48,1	48,0	48,2	55,4	44,6	12,5
B	48,7	47,8	49,8	57,6	42,4	13,8
C	44,5	41,9	46,6	45,5	54,5	73,6
D	45,0	45,0		100,0	0,0	0,1
E						0,0
Otros						0,0
						100,0
Contratados						
<i>Tipo de contrato</i>						
I	44,4	45,0	43,4	64,8	35,2	4,4
II	45,3	48,3	42,5	47,8	52,2	1,9
III	47,1	47,1	47,3	65,3	34,7	37,7
IV	46,5	46,3	46,6	40,9	59,1	39,0
V	43,8	43,0	44,0	21,4	78,6	17,0
VI						0,0
Alta dirección						0,0
Otros						0,0
						100,0

UNIVERSIDAD DE HUELVA

	TOTAL	Sexo		Edad					Situación administrativa	
		Hombres	Mujeres	Menos de 30 años	De 30 a 40 años	De 40 a 50 años	De 50 a 60 años	60 o más años	Activo en la Universidad	Otras situaciones
Total Personal de Administración y Servicios	435	163	272	10	197	179	42	7	432	3
Funcionarios	257	76	181	3	117	109	24	4	254	3
<i>Grupo profesional</i>										
A	11	8	3		3	4	4		11	
B	30	13	17	1	19	9		1	29	1
C	113	31	82		46	55	10	2	112	1
D	103	24	79	2	49	41	10	1	102	1
E	0									
Otros	0									
Contratados	178	87	91	7	80	70	18	3	178	0
<i>Tipo de contrato</i>										
I	10	5	5	1	1	7	1		10	
II	9	7	2		1	6	2		9	
III	57	26	31	1	26	23	6	1	57	
IV	81	42	39	4	37	30	8	2	81	
V	21	7	14	1	15	4	1		21	
VI	0									
Alta dirección	0									
Otros	0									

UNIVERSIDAD DE HUELVA

	Sexo y Edad									
	Hombres					Mujeres				
	Menos de 30 años	De 30 a 40 años	De 40 a 50 años	De 50 a 60 años	60 o más años	Menos de 30 años	De 30 a 40 años	De 40 a 50 años	De 50 a 60 años	60 o más años
Total Personal de Administración y Servicios	4	72	68	16	3	6	125	111	26	4
Funcionarios	2	33	32	7	2	1	84	77	17	2
<i>Grupo profesional</i>										
A		3	2	3				2	1	
B	1	8	3		1		11	6		
C		10	19	1	1		36	36	9	1
D	1	12	8	3		1	37	33	7	1
E										
Otros										
Contratados	2	39	36	9	1	5	41	34	9	2
<i>Tipo de contrato</i>										
I			4	1		1	1	3		
II			5	2			1	1		
III		11	11	3	1	1	15	12	3	
IV	2	23	14	3		2	14	16	5	2
V		5	2			1	10	2	1	
VI										
Alta dirección										
Otros										

	Estimación de la media de edad			Distribución por sexo		Distribución por categoría
	Total	Hombres	Mujeres	% Hombres	% Mujeres	
Total Personal de Administración y Servicios	41,3	41,5	41,2	37,5	62,5	
Funcionarios	41,5	41,6	41,4	29,6	70,4	59,1
Contratados	41,1	41,3	40,9	48,9	51,1	40,9
Funcionarios						
<i>Grupo profesional</i>						
A	45,9	45,0	48,3	72,7	27,3	4,3
B	38,7	38,8	38,5	43,3	56,7	11,7
C	42,1	42,7	41,9	27,4	72,6	43,9
D	41,0	40,5	41,2	23,3	76,7	40,1
E						0,0
Otros						0,0
						100,0
Contratados						
<i>Tipo de contrato</i>						
I	43,2	47,0	39,4	50,0	50,0	5,6
II	46,1	47,9	40,0	77,8	22,2	5,1
III	41,5	42,6	40,5	45,6	54,4	32,0
IV	41,0	39,4	42,7	51,9	48,1	45,5
V	37,5	37,9	37,3	33,3	66,7	11,8
VI						0,0
Alta dirección						0,0
Otros						0,0
						100,0

UNIVERSIDAD DE LES ILLES BALEARS

	TOTAL	Sexo		Edad					Situación administrativa	
		Hombres	Mujeres	Menos de 30 años	De 30 a 40 años	De 40 a 50 años	De 50 a 60 años	60 o más años	Activo en la Universidad	Otras situaciones
Total Personal de Administración y Servicios	473	165	308	55	158	173	75	12	472	1
Funcionarios	206	31	175	11	64	86	40	5	206	0
<i>Grupo profesional</i>										
A	8	3	5		2	3	1	2	8	
B	12	5	7		2	9	1		12	
C	58	10	48		12	30	15	1	58	
D	126	12	114	11	48	44	21	2	126	
E	2	1	1				2		2	
Otros	0									
Contratados	267	134	133	44	94	87	35	7	266	1
<i>Tipo de contrato</i>										
I	34	22	12		9	17	8		34	
II	26	13	13		16	8	1	1	26	
III	61	31	30	15	27	17	1	1	61	
IV	144	68	76	27	42	45	25	5	143	1
V	2		2	2					2	
VI	0									
Alta dirección	0									
Otros	0									

UNIVERSIDAD DE LES ILLES BALEARS

	Sexo y Edad									
	Hombres					Mujeres				
	Menos de 30 años	De 30 a 40 años	De 40 a 50 años	De 50 a 60 años	60 o más años	Menos de 30 años	De 30 a 40 años	De 40 a 50 años	De 50 a 60 años	60 o más años
Total Personal de Administración y Servicios	18	53	66	22	6	37	105	107	53	6
Funcionarios	0	12	13	5	1	11	52	73	35	4
<i>Grupo profesional</i>										
A		1	1		1		1	2	1	1
B		1	4				1	5	1	
C		4	5	1			8	25	14	1
D		6	3	3		11	42	41	18	2
E				1					1	
Otros										
Contratados	18	41	53	17	5	26	53	34	18	2
<i>Tipo de contrato</i>										
I		6	13	3			3	4	5	
II		7	4	1	1		9	4		
III	7	15	8		1	8	12	9	1	
IV	11	13	28	13	3	16	29	17	12	2
V						2				
VI										
Alta dirección										
Otros										

	Estimación de la media de edad			Distribución por sexo		Distribución por categoría
	Total	Hombres	Mujeres	% Hombres	% Mujeres	
Total Personal de Administración y Servicios	41,6	41,8	41,5	34,9	65,1	
Funcionarios	43,3	43,3	43,3	15,0	85,0	43,6
Contratados	40,3	41,5	39,1	50,2	49,8	56,4
Funcionarios						
<i>Grupo profesional</i>						
A	48,3	47,7	48,6	37,5	62,5	3,9
B	44,2	43,0	45,0	41,7	58,3	5,8
C	45,8	42,0	46,6	17,2	82,8	28,1
D	41,6	42,5	41,5	9,5	90,5	61,2
E	55,0	55,0	55,0	50,0	50,0	1,0
Otros						0,0
						100,0
Contratados						
<i>Tipo de contrato</i>						
I	44,7	43,6	46,7	64,7	35,3	12,7
II	39,9	41,8	38,1	50,0	50,0	9,7
III	36,6	36,7	36,5	50,8	49,2	22,9
IV	41,1	42,9	39,4	47,2	52,8	53,9
V	27,0		27,0	0,0	100,0	0,8
VI						0,0
Alta dirección						0,0
Otros						0,0
						100,0

UNIVERSIDAD DE JAÉN

	TOTAL	Sexo		Edad					Situación administrativa	
		Hombres	Mujeres	Menos de 30 años	De 30 a 40 años	De 40 a 50 años	De 50 a 60 años	60 o más años	Activo en la Universidad	Otras situaciones
Total Personal de Administración y Servicios	419	231	188	37	196	134	44	8	415	4
Funcionarios	248	131	117	27	135	69	17	0	246	2
<i>Grupo profesional</i>										
A	16	11	5		8	6	2		14	2
B	57	37	20	4	39	10	4		57	
C	153	79	74	11	78	53	11		153	
D	22	4	18	12	10				22	
E	0									
Otros	0									
Contratados	171	100	71	10	61	65	27	8	169	2
<i>Tipo de contrato</i>										
I	2	1	1		1			1	1	1
II	12	10	2	2	3	4	3		12	
III	84	57	27	4	33	33	9	5	84	
IV	73	32	41	4	24	28	15	2	72	1
V	0									
VI	0									
Alta dirección	0									
Otros	0									

UNIVERSIDAD DE JAÉN

	Sexo y Edad									
	Hombres					Mujeres				
	Menos de 30 años	De 30 a 40 años	De 40 a 50 años	De 50 a 60 años	60 o más años	Menos de 30 años	De 30 a 40 años	De 40 a 50 años	De 50 a 60 años	60 o más años
Total Personal de Administración y Servicios	16	122	67	21	5	21	74	67	23	3
Funcionarios	10	79	35	7	0	17	56	34	10	0
<i>Grupo profesional</i>										
A		5	4	2			3	2		
B	2	27	7	1		2	12	3	3	
C	7	44	24	4		4	34	29	7	
D	1	3				11	7			
E										
Otros										
Contratados	6	43	32	14	5	4	18	33	13	3
<i>Tipo de contrato</i>										
I					1		1			
II	2	2	4	2			1		1	
III	4	26	17	7	3		7	16	2	2
IV		15	11	5	1	4	9	17	10	1
V										
VI										
Alta dirección										
Otros										

	Estimación de la media de edad			Distribución por sexo		Distribución por categoría
	Total	Hombres	Mujeres	% Hombres	% Mujeres	
Total Personal de Administración y Servicios	40,1	39,8	40,6	55,1	44,9	
Funcionarios	38,3	38,1	38,5	52,8	47,2	59,2
Contratados	42,8	41,9	44,0	58,5	41,5	40,8
Funcionarios						
<i>Grupo profesional</i>						
A	41,3	42,3	39,0	68,8	31,2	6,4
B	37,6	37,0	38,7	64,9	35,1	23,0
C	39,3	38,3	40,4	51,6	48,4	61,7
D	30,6	33,0	30,1	18,2	81,8	8,9
E						0,0
Otros						0,0
						100,0
Contratados						
<i>Tipo de contrato</i>						
I	49,0	63,0	35,0	50,0	50,0	1,2
II	42,0	41,4	45,0	83,3	16,7	7,0
III	42,4	41,4	44,5	67,9	32,1	49,1
IV	43,3	42,4	43,9	43,8	56,2	42,7
V						0,0
VI						0,0
Alta dirección						0,0
Otros						0,0
						100,0

UNIVERSIDAD JAUME I DE CASTELLÓN

	TOTAL	Sexo		Edad					Situación administrativa	
		Hombres	Mujeres	Menos de 30 años	De 30 a 40 años	De 40 a 50 años	De 50 a 60 años	60 o más años	Activo en la Universidad	Otras situaciones
Total Personal de Administración y Servicios	548	229	319	90	277	140	38	3	548	0
Funcionarios	426	177	249	42	227	125	31	1	426	0
<i>Grupo profesional</i>										
A	62	32	30	1	35	22	4		62	
B	58	27	31	5	29	22	1	1	58	
C	238	83	155	22	135	64	17		238	
D	67	34	33	14	28	17	8		67	
E	1	1					1		1	
Otros	0									
Contratados	122	52	70	48	50	15	7	2	122	0
<i>Tipo de contrato</i>										
I	8	5	3	1	3	1	3		8	
II	8	3	5	5	2	1			8	
III	34	13	21	7	15	9	2	1	34	
IV	23	9	14	6	11	3	2	1	23	
V	0									
VI	0									
Alta dirección	0									
Otros	49	22	27	29	19	1			49	

UNIVERSIDAD JAUME I DE CASTELLÓN

	Sexo y Edad									
	Hombres					Mujeres				
	Menos de 30 años	De 30 a 40 años	De 40 a 50 años	De 50 a 60 años	60 o más años	Menos de 30 años	De 30 a 40 años	De 40 a 50 años	De 50 a 60 años	60 o más años
Total Personal de Administración y Servicios	41	113	52	21	2	49	164	88	17	1
Funcionarios	18	94	48	16	1	24	133	77	15	0
<i>Grupo profesional</i>										
A		17	12	3		1	18	10	1	
B	3	16	7		1	2	13	15	1	
C	6	47	22	8		16	88	42	9	
D	9	14	7	4		5	14	10	4	
E				1						
Otros										
Contratados	23	19	4	5	1	25	31	11	2	1
<i>Tipo de contrato</i>										
I		1	1	3		1	2			
II	2	1				3	1	1		
III	2	8	2		1	5	7	7	2	
IV	4	2	1	2		2	9	2		1
V										
VI										
Alta dirección										
Otros	15	7				14	12	1		

	Estimación de la media de edad			Distribución por sexo		Distribución por categoría
	Total	Hombres	Mujeres	% Hombres	% Mujeres	
Total Personal de Administración y Servicios	37,8	37,9	37,7	41,8	58,2	
Funcionarios	38,7	38,9	38,5	41,5	58,5	77,7
Contratados	34,7	34,7	34,7	42,6	57,4	22,3
Funcionarios						
<i>Grupo profesional</i>						
A	39,7	40,6	38,7	51,6	48,4	14,6
B	38,9	37,7	40,0	46,6	53,4	13,6
C	38,4	39,0	38,0	34,9	65,1	55,9
D	38,3	37,3	39,2	50,7	49,3	15,7
E	55,0	55,0		100,0	0,0	0,2
Otros						0,0
						100,0
Contratados						
<i>Tipo de contrato</i>						
I	42,8	49,0	32,3	62,5	37,5	6,5
II	31,3	29,7	32,2	37,5	62,5	6,5
III	38,0	37,5	38,3	38,2	61,8	27,9
IV	37,2	37,0	37,3	39,1	60,9	18,9
V						0,0
VI						0,0
Alta dirección						0,0
Otros	30,5	29,5	31,2	44,9	55,1	40,2
						100,0

UNIVERSIDAD DE LA LAGUNA

	TOTAL	Sexo		Edad					Situación administrativa	
		Hombres	Mujeres	Menos de 30 años	De 30 a 40 años	De 40 a 50 años	De 50 a 60 años	60 o más años	Activo en la Universidad	Otras situaciones
Total Personal de Administración y Servicios	819	371	448	22	216	391	162	28	670	149
Funcionarios	380	97	283	5	94	208	61	12	314	66
<i>Grupo profesional</i>										
A	11	6	5		3	7	1		9	2
B	59	10	49		14	35	9	1	51	8
C	297	75	222	4	71	164	50	8	246	51
D	11	5	6	1	6	1		3	6	5
E	2	1	1			1	1		2	
Otros	0									
Contratados	439	274	165	17	122	183	101	16	356	83
<i>Tipo de contrato</i>										
I	22	14	8	1	8	6	5	2	21	1
II	10	10	0	2	3	3	2		7	3
III	117	92	25	3	12	52	43	7	106	11
IV	174	99	75	8	54	68	39	5	131	43
V	116	59	57	3	45	54	12	2	91	25
VI	0									
Alta dirección	0									
Otros	0									

UNIVERSIDAD DE LA LAGUNA

	Sexo y Edad									
	Hombres					Mujeres				
	Menos de 30 años	De 30 a 40 años	De 40 a 50 años	De 50 a 60 años	60 o más años	Menos de 30 años	De 30 a 40 años	De 40 a 50 años	De 50 a 60 años	60 o más años
Total Personal de Administración y Servicios	18	84	164	89	16	4	132	227	73	12
Funcionarios	3	21	51	20	2	2	73	157	41	10
<i>Grupo profesional</i>										
A		1	4	1			2	3		
B		2	5	3			12	30	6	1
C	2	15	41	15	2	2	56	123	35	6
D	1	3	1				3			3
E				1				1		
Otros										
Contratados	15	63	113	69	14	2	59	70	32	2
<i>Tipo de contrato</i>										
I	1	4	5	3	1		4	1	2	1
II	2	3	3	2						
III	3	11	39	32	7		1	13	11	
IV	7	24	39	25	4	1	30	29	14	1
V	2	21	27	7	2	1	24	27	5	
VI										
Alta dirección										
Otros										

	Estimación de la media de edad			Distribución por sexo		Distribución por categoría
	Total	Hombres	Mujeres	% Hombres	% Mujeres	
Total Personal de Administración y Servicios	44,5	45,0	44,0	45,3	54,7	
Funcionarios	44,5	44,7	44,4	25,5	74,5	46,4
Contratados	44,5	45,2	43,4	62,4	37,6	53,6
Funcionarios						
<i>Grupo profesional</i>						
A	43,2	45,0	41,0	54,5	45,5	2,9
B	44,5	46,0	44,1	16,9	83,1	15,5
C	44,5	45,0	44,4	25,3	74,7	78,2
D	42,8	35,4	49,0	45,5	54,5	2,9
E	50,0	55,0	45,0	50,0	50,0	0,5
Otros						0,0
						100,0
Contratados						
<i>Tipo de contrato</i>						
I	44,5	44,3	44,8	63,6	36,4	5,0
II	40,4	40,4		100,0	0,0	2,3
III	48,3	48,1	49,0	78,6	21,4	26,7
IV	43,8	44,6	42,9	56,9	43,1	39,6
V	42,0	42,6	41,4	50,9	49,1	26,4
VI						0,0
Alta dirección						0,0
Otros						0,0
						100,0

UNIVERSIDAD DE LA RIOJA

	TOTAL	Sexo		Edad					Situación administrativa	
		Hombres	Mujeres	Menos de 30 años	De 30 a 40 años	De 40 a 50 años	De 50 a 60 años	60 o más años	Activo en la Universidad	Otras situaciones
Total Personal de Administración y Servicios	255	88	167	14	108	103	27	3	250	5
Funcionarios	149	31	118	6	57	65	19	2	145	4
<i>Grupo profesional</i>										
A	7	5	2			6	1		6	1
B	18	3	15		8	7	2	1	17	1
C	82	18	64	1	36	34	10	1	80	2
D	42	5	37	5	13	18	6		42	
E	0									
Otros	0									
Contratados	106	57	49	8	51	38	8	1	105	1
<i>Tipo de contrato</i>										
I	26	15	11		18	8			25	1
II	11	6	5	1	7	3			11	
III	25	15	10	4	13	6	2		25	
IV	41	18	23	1	13	20	6	1	41	
V	0									
VI	0									
Alta dirección	1	1				1			1	
Otros	2	2		2					2	

UNIVERSIDAD DE LA RIOJA

	Sexo y Edad									
	Hombres					Mujeres				
	Menos de 30 años	De 30 a 40 años	De 40 a 50 años	De 50 a 60 años	60 o más años	Menos de 30 años	De 30 a 40 años	De 40 a 50 años	De 50 a 60 años	60 o más años
Total Personal de Administración y Servicios	4	41	37	6	0	10	67	66	21	3
Funcionarios	0	13	16	2	0	6	44	49	17	2
<i>Grupo profesional</i>										
A			5					1	1	
B		1	2				7	5	2	1
C		11	5	2		1	25	29	8	1
D		1	4			5	12	14	6	
E										
Otros										
Contratados	4	28	21	4	0	4	23	17	4	1

<i>Tipo de contrato</i>										
I		11	4				7	4		
II		4	2			1	3	1		
III	2	8	3	2		2	5	3		
IV		5	11	2		1	8	9	4	1
V										
VI										
Alta dirección			1							
Otros	2									

	Estimación de la media de edad			Distribución por sexo		Distribución por categoría
	Total	Hombres	Mujeres	% Hombres	% Mujeres	
Total Personal de Administración y Servicios	41,0	40,2	41,5	34,5	65,5	
Funcionarios	42,0	41,5	42,1	20,8	79,2	58,4
Contratados	39,8	39,5	40,0	53,8	46,2	41,6

<i>Funcionarios</i>						
<i>Grupo profesional</i>						
A	46,4	45,0	50,0	71,4	28,6	4,7
B	42,7	41,7	42,9	16,7	83,3	12,1
C	41,8	40,0	42,3	22,0	78,0	55,0
D	41,2	43,0	40,9	11,9	88,1	28,2
E						0,0
Otros						0,0
						100,0
Contratados						
<i>Tipo de contrato</i>						
I	38,1	37,7	38,6	57,7	42,3	24,5
II	37,0	38,3	35,4	54,5	45,5	10,4
III	37,7	38,6	36,4	60,0	40,0	23,6
IV	43,3	43,3	43,3	43,9	56,1	38,7
V						0,0
VI						0,0
Alta dirección	45,0	45,0		100,0	0,0	0,9
Otros	27,0	27,0		100,0	0,0	1,9
						100,0

UNIVERSIDAD DE LAS PALMAS DE GRAN CANARIA

	TOTAL	Sexo		Edad					Situación administrativa	
		Hombres	Mujeres	Menos de 30 años	De 30 a 40 años	De 40 a 50 años	De 50 a 60 años	60 o más años	Activo en la Universidad	Otras situaciones
Total Personal de Administración y Servicios	764	359	405	5	238	381	113	27	763	1
Funcionarios	348	107	241	1	109	183	46	9	348	0
<i>Grupo profesional</i>										
A	17	7	10		4	6	4	3	17	
B	51	20	31	1	11	27	9	3	51	
C	224	68	156		65	129	27	3	224	
D	54	10	44		29	21	4		54	
E	2	2					2		2	
Otros	0									
Contratados	416	252	164	4	129	198	67	18	415	1
<i>Tipo de contrato</i>										
I	12	9	3		3	8		1	12	
II	24	19	5		6	14	1	3	24	
III	169	125	44	2	48	88	24	7	168	1
IV	62	47	15	2	22	23	14	1	62	
V	147	50	97		49	64	28	6	147	
VI	0									
Alta dirección	2	2			1	1			2	
Otros	0									

UNIVERSIDAD DE LAS PALMAS DE GRAN CANARIA

	Sexo y Edad									
	Hombres					Mujeres				
	Menos de 30 años	De 30 a 40 años	De 40 a 50 años	De 50 a 60 años	60 o más años	Menos de 30 años	De 30 a 40 años	De 40 a 50 años	De 50 a 60 años	60 o más años
Total Personal de Administración y Servicios	4	119	166	52	18	1	119	215	61	9
Funcionarios	1	31	57	14	4	0	78	126	32	5
<i>Grupo profesional</i>										
A		3	1	1	2		1	5	3	1
B	1		14	3	2		11	13	6	1
C		23	37	8			42	92	19	3
D		5	5				24	16	4	
E				2						
Otros										
Contratados	3	88	109	38	14	1	41	89	29	4
<i>Tipo de contrato</i>										
I		3	6					2		1
II		4	11	1	3		2	3		
III	1	41	62	16	5	1	7	26	8	2
IV	2	19	16	9	1		3	7	5	
V		20	13	12	5		29	51	16	1
VI										
Alta dirección		1	1							
Otros										

	Estimación de la media de edad			Distribución por sexo		Distribución por categoría
	Total	Hombres	Mujeres	% Hombres	% Mujeres	
Total Personal de Administración y Servicios	43,9	43,8	43,9	47,0	53,0	
Funcionarios	43,6	43,9	43,5	30,7	69,3	45,5
Contratados	44,1	43,8	44,6	60,6	39,4	54,5
Funcionarios						
<i>Grupo profesional</i>						
A	48,2	47,3	48,8	41,2	58,8	4,9
B	45,3	47,4	44,0	39,2	60,8	14,6
C	43,5	42,8	43,9	30,4	69,6	64,4
D	40,4	40,0	40,5	18,5	81,5	15,5
E	55,0	55,0		100,0	0,0	0,6
Otros						0,0
						100,0
Contratados						
<i>Tipo de contrato</i>						
I	44,0	41,7	51,0	75,0	25,0	2,9
II	45,2	46,3	41,0	79,2	20,8	5,8
III	44,1	43,6	45,6	74,0	26,0	40,6
IV	43,4	42,5	46,3	75,8	24,2	14,9
V	44,3	45,2	43,8	34,0	66,0	35,3
VI						0,0
Alta dirección	40,0	40,0		100,0	0,0	0,5
Otros						0,0
						100,0

UNIVERSIDAD DE LEÓN

	TOTAL	Sexo		Edad					Situación administrativa	
		Hombres	Mujeres	Menos de 30 años	De 30 a 40 años	De 40 a 50 años	De 50 a 60 años	60 o más años	Activo en la Universidad	Otras situaciones
Total Personal de Administración y Servicios	518	224	294	18	156	217	109	18	512	6
Funcionarios	198	51	147	3	30	101	57	7	195	3
<i>Grupo profesional</i>										
A	15	8	7			9	4	2	14	1
B	26	11	15	1	2	11	10	2	26	
C	128	22	106		17	72	36	3	127	1
D	24	6	18	2	11	8	3		23	1
E	5	4	1			1	4		5	
Otros	0									
Contratados	320	173	147	15	126	116	52	11	317	3
<i>Tipo de contrato</i>										
I	26	15	11		14	9	3		26	
II	23	15	8	7	13	2	1		23	
III	111	78	33	6	30	48	20	7	109	2
IV	160	65	95	2	69	57	28	4	159	1
V	0									
VI	0									
Alta dirección	0									
Otros	0									

UNIVERSIDAD DE LEÓN

	Sexo y Edad									
	Hombres					Mujeres				
	Menos de 30 años	De 30 a 40 años	De 40 a 50 años	De 50 a 60 años	60 o más años	Menos de 30 años	De 30 a 40 años	De 40 a 50 años	De 50 a 60 años	60 o más años
Total Personal de Administración y Servicios	9	62	90	50	13	9	94	127	59	5
Funcionarios	1	6	23	18	3	2	24	78	39	4
<i>Grupo profesional</i>										
A			4	3	1			5	1	1
B		1	5	3	2	1	1	6	7	
C		2	12	8			15	60	28	3
D	1	3	1	1		1	8	7	2	
E			1	3					1	
Otros										
Contratados	8	56	67	32	10	7	70	49	20	1

<i>Tipo de contrato</i>										
I		8	5	2			6	4	1	
II	5	9	1			2	4	1	1	
III	3	13	39	16	7	3	17	9	4	
IV		26	22	14	3	2	43	35	14	1
V										
VI										
Alta dirección										
Otros										

	Estimación de la media de edad			Distribución por sexo		Distribución por categoría
	Total	Hombres	Mujeres	% Hombres	% Mujeres	
Total Personal de Administración y Servicios	44,1	44,8	43,6	43,2	56,8	
Funcionarios	46,7	48,1	46,3	25,8	74,2	38,2
Contratados	42,5	43,8	40,9	54,1	45,9	61,8

<i>Funcionarios</i>						
<i>Grupo profesional</i>						
A	50,1	51,0	49,0	53,3	46,7	7,6
B	48,8	50,1	47,8	42,3	57,7	13,1
C	46,9	47,7	46,7	17,2	82,8	64,7
D	40,2	38,7	40,7	25,0	75,0	12,1
E	53,0	52,5	55,0	80,0	20,0	2,5
Otros						0,0
						100,0
Contratados						
<i>Tipo de contrato</i>						
I	40,8	41,0	40,5	57,7	42,3	8,1
II	34,3	33,0	36,8	65,2	34,8	7,2
III	44,3	46,3	39,4	70,3	29,7	34,7
IV	42,7	44,0	41,8	40,6	59,4	50,0
V						0,0
VI						0,0
Alta dirección						0,0
Otros						0,0
						100,0

UNIVERSIDAD DE LLEIDA

	TOTAL	Sexo		Edad					Situación administrativa	
		Hombres	Mujeres	Menos de 30 años	De 30 a 40 años	De 40 a 50 años	De 50 a 60 años	60 o más años	Activo en la Universidad	Otras situaciones
Total Personal de Administración y Servicios	429	134	295	87	163	117	53	9	428	1
Funcionarios	199	30	169	15	90	64	26	4	198	1
<i>Grupo profesional</i>										
A	3	2	1		1	1	1		3	
B	40	4	36	2	16	10	10	2	40	
C	55	12	43		17	27	9	2	55	
D	101	12	89	13	56	26	6		100	1
E	0									
Otros	0									
Contratados	230	104	126	72	73	53	27	5	230	0
<i>Tipo de contrato</i>										
I	7	4	3		2	3	2		7	
II	27	17	10	1	14	10	2		27	
III	93	42	51	32	35	19	6	1	93	
IV	50	20	30	10	8	13	16	3	50	
V	0									
VI	0									
Alta dirección	5	3	2		1	3	1		5	
Otros	48	18	30	29	13	5		1	48	

UNIVERSIDAD DE LLEIDA

	Sexo y Edad									
	Hombres					Mujeres				
	Menos de 30 años	De 30 a 40 años	De 40 a 50 años	De 50 a 60 años	60 o más años	Menos de 30 años	De 30 a 40 años	De 40 a 50 años	De 50 a 60 años	60 o más años
Total Personal de Administración y Servicios	27	51	32	19	5	60	112	85	34	4
Funcionarios	2	17	5	6	0	13	73	59	20	4
<i>Grupo profesional</i>										
A		1		1				1		
B		1	2	1		2	15	8	9	2
C		6	2	4			11	25	5	2
D	2	9	1			11	47	25	6	
E										
Otros										
Contratados	25	34	27	13	5	47	39	26	14	0

<i>Tipo de contrato</i>										
I		1	3				1		2	
II		10	6	1		1	4	4	1	
III	13	14	9	5	1	19	21	10	1	
IV	3	1	6	7	3	7	7	7	9	
V										
VI										
Alta dirección		1	2					1	1	
Otros	9	7	1		1	20	6	4		

	Estimación de la media de edad			Distribución por sexo		Distribución por categoría
	Total	Hombres	Mujeres	% Hombres	% Mujeres	
Total Personal de Administración y Servicios	39,2	39,7	38,9	31,2	68,8	
Funcionarios	40,8	40,1	40,9	15,1	84,9	46,4
Contratados	37,8	39,5	36,3	45,2	54,8	53,6

<i>Funcionarios</i>						
<i>Grupo profesional</i>						
A	45,0	45,0	45,0	66,7	33,3	1,5
B	43,5	45,0	43,3	10,0	90,0	20,1
C	44,2	43,3	44,4	21,8	78,2	27,6
D	37,7	34,5	38,2	11,9	88,1	50,8
E						0,0
Otros						0,0
						100,0
<i>Contratados</i>						
<i>Tipo de contrato</i>						
I	45,0	42,5	48,3	57,1	42,9	3,1
II	39,9	39,7	40,2	63,0	37,0	11,7
III	35,9	37,7	34,4	45,2	54,8	40,4
IV	44,1	48,0	41,5	40,0	60,0	21,7
V						0,0
VI						0,0
Alta dirección	45,0	41,7	50,0	60,0	40,0	2,2
Otros	31,8	33,1	31,0	37,5	62,5	20,9
						100,0

UNIVERSIDAD DE MÁLAGA

	TOTAL	Sexo		Edad					Situación administrativa	
		Hombres	Mujeres	Menos de 30 años	De 30 a 40 años	De 40 a 50 años	De 50 a 60 años	60 o más años	Activo en la Universidad	Otras situaciones
Total Personal de Administración y Servicios	1.391	647	744	86	593	532	154	26	1.377	14
Funcionarios	593	193	400	8	275	236	68	6	584	9
<i>Grupo profesional</i>										
A	36	18	18		7	21	8		32	4
B	102	51	51		44	47	9	2	100	2
C	349	97	252	3	148	145	50	3	347	2
D	102	26	76	4	73	23	1	1	101	1
E	0									
Otros	4	1	3	1	3				4	
Contratados	798	454	344	78	318	296	86	20	793	5
<i>Tipo de contrato</i>										
I	22	18	4		9	10	3		21	1
II	52	37	15	2	21	21	8		52	
III	310	177	133	3	106	148	41	12	307	3
IV	262	146	116	7	121	97	31	6	262	
V	12	1	11			7	3	2	11	1
VI	0									
Alta dirección	0									
Otros	140	75	65	66	61	13			140	

UNIVERSIDAD DE MÁLAGA

	Sexo y Edad									
	Hombres					Mujeres				
	Menos de 30 años	De 30 a 40 años	De 40 a 50 años	De 50 a 60 años	60 o más años	Menos de 30 años	De 30 a 40 años	De 40 a 50 años	De 50 a 60 años	60 o más años
Total Personal de Administración y Servicios	52	268	243	71	13	34	325	289	83	13
Funcionarios	3	90	77	22	1	5	185	159	46	5
<i>Grupo profesional</i>										
A		2	13	3			5	8	5	
B		24	23	4			20	24	5	2
C	3	43	37	14			105	108	36	3
D		20	4	1	1	4	53	19		
E										
Otros		1				1	2			
Contratados	49	178	166	49	12	29	140	130	37	8
<i>Tipo de contrato</i>										
I		7	8	3			2	2		
II	2	15	16	4			6	5	4	
III	2	55	85	27	8	1	51	63	14	4
IV	2	74	51	15	4	5	47	46	16	2
V			1					6	3	2
VI										
Alta dirección										
Otros	43	27	5			23	34	8		

	Estimación de la media de edad			Distribución por sexo		Distribución por categoría
	Total	Hombres	Mujeres	% Hombres	% Mujeres	
Total Personal de Administración y Servicios	41,1	40,9	41,2	46,5	53,5	
Funcionarios	41,4	41,3	41,5	32,5	67,5	42,6
Contratados	40,8	40,7	40,9	56,9	43,1	57,4
Funcionarios						
<i>Grupo profesional</i>						
A	45,3	45,6	45,0	50,0	50,0	6,0
B	41,9	41,1	42,8	50,0	50,0	17,2
C	42,2	41,5	42,5	27,8	72,2	58,9
D	37,4	38,4	37,1	25,5	74,5	17,2
E						0,0
Otros	33,0	35,0	32,3	25,0	75,0	0,7
						100,0
Contratados						
<i>Tipo de contrato</i>						
I	42,3	42,8	40,0	81,8	18,2	2,8
II	41,8	41,1	43,7	71,2	28,8	6,5
III	43,4	44,0	42,6	57,1	42,9	38,9
IV	41,5	41,2	41,9	55,7	44,3	32,8
V	50,5	45,0	51,0	8,3	91,7	1,5
VI						0,0
Alta dirección						0,0
Otros	32,2	31,1	33,4	53,6	46,4	17,5
						100,0

UNIVERSIDAD MIGUEL HERNÁNDEZ DE ELCHE

	TOTAL	Sexo		Edad					Situación administrativa	
		Hombres	Mujeres	Menos de 30 años	De 30 a 40 años	De 40 a 50 años	De 50 a 60 años	60 o más años	Activo en la Universidad	Otras situaciones
Total Personal de Administración y Servicios	328	125	203	22	156	113	26	11	325	3
Funcionarios	192	69	123	3	71	91	18	9	189	3
<i>Grupo profesional</i>										
A	22	11	11		5	9	2	6	22	
B	27	14	13	1	8	16	1	1	26	1
C	71	26	45		25	35	9	2	69	2
D	72	18	54	2	33	31	6		72	
E	0									
Otros	0									
Contratados	136	56	80	19	85	22	8	2	136	0
<i>Tipo de contrato</i>										
I	3	3			2		1		3	
II	8	5	3	1	6		1		8	
III	0									
IV	0									
V	40	27	13	7	23	7	2	1	40	
VI	84	20	64	11	54	15	3	1	84	
Alta dirección	1	1					1		1	
Otros	0									

UNIVERSIDAD MIGUEL HERNÁNDEZ DE ELCHE

	Sexo y Edad									
	Hombres					Mujeres				
	Menos de 30 años	De 30 a 40 años	De 40 a 50 años	De 50 a 60 años	60 o más años	Menos de 30 años	De 30 a 40 años	De 40 a 50 años	De 50 a 60 años	60 o más años
Total Personal de Administración y Servicios	9	63	37	9	7	13	93	76	17	4
Funcionarios	1	30	29	4	5	2	41	62	14	4
<i>Grupo profesional</i>										
A		2	5	1	3		3	4	1	3
B		5	8		1	1	3	8	1	
C		12	11	2	1		13	24	7	1
D	1	11	5	1		1	22	26	5	
E										
Otros										
Contratados	8	33	8	5	2	11	52	14	3	0

<i>Tipo de contrato</i>										
I		2		1						
II	1	3		1			3			
III										
IV										
V	5	14	5	2	1	2	9	2		
VI	2	14	3		1	9	40	12	3	
Alta dirección				1						
Otros										

	Estimación de la media de edad			Distribución por sexo		Distribución por categoría
	Total	Hombres	Mujeres	% Hombres	% Mujeres	
Total Personal de Administración y Servicios	40,4	40,4	40,5	38,1	61,9	
Funcionarios	42,8	42,3	43,1	35,9	64,1	58,5
Contratados	37,1	38,1	36,4	41,2	58,8	41,5

<i>Funcionarios</i>							
<i>Grupo profesional</i>							
A		48,5	49,0	48,1	50,0	50,0	11,4
B		42,4	42,7	42,1	51,9	48,1	14,1
C		43,3	41,8	44,1	36,6	63,4	37,0
D		40,8	38,4	41,5	25,0	75,0	37,5
E							0,0
Otros							0,0
							100,0
Contratados							
<i>Tipo de contrato</i>							
I		41,7	41,7		100,0	0,0	2,2
II		36,5	37,4	35,0	62,5	37,5	5,9
III							0,0
IV							0,0
V		37,1	37,9	35,3	67,5	32,5	29,4
VI		36,8	37,1	36,7	23,8	76,2	61,8
Alta dirección		55,0	55,0		100,0	0,0	0,7
Otros							0,0
							100,0

UNIVERSIDAD DE MURCIA

	TOTAL	Sexo		Edad					Situación administrativa	
		Hombres	Mujeres	Menos de 30 años	De 30 a 40 años	De 40 a 50 años	De 50 a 60 años	60 o más años	Activo en la Universidad	Otras situaciones
Total Personal de Administración y Servicios	1.011	445	566	77	317	454	124	39	1.004	7
Funcionarios	824	352	472	32	272	401	98	21	817	7
<i>Grupo profesional</i>										
A	56	31	25		9	34	11	2	56	
B	131	68	63		58	51	20	2	131	
C	365	147	218	2	85	217	49	12	364	1
D	159	51	108	27	71	48	9	4	155	4
E	113	55	58	3	49	51	9	1	111	2
Otros	0									
Contratados	187	93	94	45	45	53	26	18	187	0
<i>Tipo de contrato</i>										
I	39	27	12	21	13	4	1		39	
II	14	8	6	9	4	1			14	
III	36	19	17	11	9	7	4	5	36	
IV	38	10	28	4	11	12	3	8	38	
V	60	29	31		8	29	18	5	60	
VI	0									
Alta dirección	0									
Otros	0									

UNIVERSIDAD DE MURCIA

	Sexo y Edad									
	Hombres					Mujeres				
	Menos de 30 años	De 30 a 40 años	De 40 a 50 años	De 50 a 60 años	60 o más años	Menos de 30 años	De 30 a 40 años	De 40 a 50 años	De 50 a 60 años	60 o más años
Total Personal de Administración y Servicios	54	126	193	53	19	23	191	261	71	20
Funcionarios	25	109	170	39	9	7	163	231	59	12
<i>Grupo profesional</i>										
A		7	19	4	1		2	15	7	1
B		30	29	9			28	22	11	2
C	1	33	89	19	5	1	52	128	30	7
D	24	18	5	1	3	3	53	43	8	1
E		21	28	6		3	28	23	3	1
Otros										
Contratados	29	17	23	14	10	16	28	30	12	8
<i>Tipo de contrato</i>										
I	17	7	2	1		4	6	2		
II	7	1				2	3	1		
III	4	2	4	4	5	7	7	3		
IV	1	3	2	1	3	3	8	10	2	5
V		4	15	8	2		4	14	10	3
VI										
Alta dirección										
Otros										

	Estimación de la media de edad			Distribución por sexo		Distribución por categoría
	Total	Hombres	Mujeres	% Hombres	% Mujeres	
Total Personal de Administración y Servicios	42,4	41,9	42,8	44,0	56,0	
Funcionarios	42,6	42,2	43,0	42,7	57,3	81,5
Contratados	41,4	41,0	41,8	49,7	50,3	18,5
Funcionarios						
<i>Grupo profesional</i>						
A	46,0	44,6	47,7	55,4	44,6	6,8
B	42,4	41,9	42,9	51,9	48,1	15,9
C	44,5	44,5	44,5	40,3	59,7	44,3
D	38,5	34,3	40,5	32,1	67,9	19,3
E	41,1	42,3	40,1	48,7	51,3	13,7
Otros						0,0
						100,0
Contratados						
<i>Tipo de contrato</i>						
I	32,2	31,4	34,0	69,2	30,8	20,9
II	30,6	28,0	34,0	57,1	42,9	7,5
III	40,6	47,0	33,5	52,8	47,2	19,2
IV	44,8	46,6	44,1	26,3	73,7	20,3
V	48,2	47,6	48,7	48,3	51,7	32,1
VI						0,0
Alta dirección						0,0
Otros						0,0
						100,0

UNIVERSIDAD NACIONAL DE EDUCACIÓN A DISTANCIA

	TOTAL	Sexo		Edad					Situación administrativa	
		Hombres	Mujeres	Menos de 30 años	De 30 a 40 años	De 40 a 50 años	De 50 a 60 años	60 o más años	Activo en la Universidad	Otras situaciones
Total Personal de Administración y Servicios	1.296	487	809	50	418	568	227	33	1.289	7
Funcionarios	802	168	634	21	259	357	152	13	797	5
<i>Grupo profesional</i>										
A	19	8	11			12	6	1	18	1
B	65	21	44	1	12	32	19	1	63	2
C	149	42	107		45	75	28	1	147	2
D	569	97	472	20	202	238	99	10	569	
E	0									
Otros	0									
Contratados	494	319	175	29	159	211	75	20	492	2
<i>Tipo de contrato</i>										
I	53	21	32	1	8	32	12		52	1
II	30	15	15	2	17	8	3		29	1
III	153	101	52	15	50	48	29	11	153	
IV	145	82	63	4	41	79	16	5	145	
V	107	95	12	7	42	44	14		107	
VI	0									
Alta dirección	3	2	1		1		1	1	3	
Otros	3	3						3	3	

UNIVERSIDAD NACIONAL DE EDUCACIÓN A DISTANCIA

	Sexo y Edad									
	Hombres					Mujeres				
	Menos de 30 años	De 30 a 40 años	De 40 a 50 años	De 50 a 60 años	60 o más años	Menos de 30 años	De 30 a 40 años	De 40 a 50 años	De 50 a 60 años	60 o más años
Total Personal de Administración y Servicios	28	165	191	82	21	22	253	377	145	12
Funcionarios	8	59	72	25	4	13	200	285	127	9
<i>Grupo profesional</i>										
A			5	2	1			7	4	
B	1	4	12	4			8	20	15	1
C		15	25	2			30	50	26	1
D	7	40	30	17	3	13	162	208	82	7
E										
Otros										
Contratados	20	106	119	57	17	9	53	92	18	3
<i>Tipo de contrato</i>										
I	1	5	7	8			3	25	4	
II	1	8	5	1		1	9	3	2	
III	9	33	29	22	8	6	17	19	7	3
IV	2	22	42	11	5	2	19	37	5	
V	7	38	36	14			4	8		
VI										
Alta dirección				1	1		1			
Otros					3					

	Estimación de la media de edad			Distribución por sexo		Distribución por categoría
	Total	Hombres	Mujeres	% Hombres	% Mujeres	
Total Personal de Administración y Servicios	43,3	43,0	43,4	37,6	62,4	
Funcionarios	43,5	42,5	43,7	20,9	79,1	61,9
Contratados	43,0	43,3	42,4	64,6	35,4	38,1
Funcionarios						
<i>Grupo profesional</i>						
A	49,1	49,8	48,6	42,1	57,9	2,4
B	46,1	44,1	47,0	32,3	67,7	8,1
C	44,0	41,9	44,8	28,2	71,8	18,6
D	42,9	41,9	43,1	17,0	83,0	70,9
E						0,0
Otros						0,0
						100,0
Contratados						
<i>Tipo de contrato</i>						
I	45,4	45,6	45,3	39,6	60,4	10,7
II	39,1	39,1	39,1	50,0	50,0	6,1
III	43,2	43,7	42,0	66,0	34,0	31,0
IV	43,4	44,3	42,2	56,6	43,4	29,3
V	41,2	41,1	41,7	88,8	11,2	21,7
VI						0,0
Alta dirección	51,0	59,0	35,0	66,7	33,3	0,6
Otros	63,0	63,0		100,0	0,0	0,6
						100,0

UNIVERSIDAD DE OVIEDO

	TOTAL	Sexo		Edad					Situación administrativa	
		Hombres	Mujeres	Menos de 30 años	De 30 a 40 años	De 40 a 50 años	De 50 a 60 años	60 o más años	Activo en la Universidad	Otras situaciones
Total Personal de Administración y Servicios	1.002	338	664	2	207	513	252	28	999	3
Funcionarios	570	125	445	1	139	293	126	11	567	3
<i>Grupo profesional</i>										
A	17	5	12		5	7	4	1	17	
B	52	16	36		7	22	21	2	51	1
C	115	31	84		19	61	32	3	114	1
D	273	40	233		72	140	56	5	273	
E	110	33	77	1	35	62	12		109	1
Otros	3		3		1	1	1		3	
Contratados	432	213	219	1	68	220	126	17	432	0
<i>Tipo de contrato</i>										
I	28	16	12		2	13	12	1	28	
II	46	29	17		15	14	14	3	46	
III	158	101	57	1	17	87	46	7	158	
IV	199	66	133		34	105	54	6	199	
V	0									
VI	0									
Alta dirección	1	1				1			1	
Otros	0									

UNIVERSIDAD DE OVIEDO

	Sexo y Edad									
	Hombres					Mujeres				
	Menos de 30 años	De 30 a 40 años	De 40 a 50 años	De 50 a 60 años	60 o más años	Menos de 30 años	De 30 a 40 años	De 40 a 50 años	De 50 a 60 años	60 o más años
Total Personal de Administración y Servicios	1	67	160	95	15	1	140	353	157	13
Funcionarios	0	30	64	28	3	1	109	229	98	8
<i>Grupo profesional</i>										
A		1	2	1	1		4	5	3	
B		2	9	5			5	13	16	2
C		6	16	8	1		13	45	24	2
D		7	23	9	1		65	117	47	4
E		14	14	5		1	21	48	7	
Otros							1	1	1	
Contratados	1	37	96	67	12	0	31	124	59	5
<i>Tipo de contrato</i>										
I		1	7	8			1	6	4	1
II		8	8	11	2		7	6	3	1
III	1	14	52	29	5		3	35	17	2
IV		14	28	19	5		20	77	35	1
V										
VI										
Alta dirección			1							
Otros										

	Estimación de la media de edad			Distribución por sexo		Distribución por categoría
	Total	Hombres	Mujeres	% Hombres	% Mujeres	
Total Personal de Administración y Servicios	45,9	46,6	45,6	33,7	66,3	
Funcionarios	45,1	45,3	45,0	21,9	78,1	56,9
Contratados	47,0	47,3	46,7	49,3	50,7	43,1
Funcionarios						
<i>Grupo profesional</i>						
A	45,5	48,6	44,2	29,4	70,6	3,0
B	48,4	46,9	49,1	30,8	69,2	9,1
C	46,6	46,2	46,7	27,0	73,0	20,2
D	44,7	46,0	44,5	14,7	85,3	47,9
E	42,7	42,3	42,9	30,0	70,0	19,3
Otros	45,0		45,0	0,0	100,0	0,5
						100,0
Contratados						
<i>Tipo de contrato</i>						
I	49,2	49,4	49,0	57,1	42,9	6,5
II	46,0	47,3	43,7	63,0	37,0	10,6
III	47,5	47,2	48,1	63,9	36,1	36,6
IV	46,5	47,1	46,3	33,2	66,8	46,1
V						0,0
VI						0,0
Alta dirección	45,0	45,0		100,0	0,0	0,2
Otros						0,0
						100,0

UNIVERSIDAD PABLO DE OLAVIDE

	TOTAL	Sexo		Edad					Situación administrativa	
		Hombres	Mujeres	Menos de 30 años	De 30 a 40 años	De 40 a 50 años	De 50 a 60 años	60 o más años	Activo en la Universidad	Otras situaciones
Total Personal de Administración y Servicios	290	105	185	16	171	86	14	3	289	1
Funcionarios	223	73	150	7	141	59	13	3	222	1
<i>Grupo profesional</i>										
A	9	6	3		4	2	3		9	
B	30	12	18		19	6	3	2	30	
C	146	43	103	4	92	42	7	1	145	1
D	38	12	26	3	26	9			38	
E	0									
Otros	0									
Contratados	67	32	35	9	30	27	1	0	67	0
<i>Tipo de contrato</i>										
I	8	3	5	1		7			8	
II	7	5	2	1	3	3			7	
III	27	16	11		15	11	1		27	
IV	25	8	17	7	12	6			25	
V	0									
VI	0									
Alta dirección	0									
Otros	0									

UNIVERSIDAD PABLO DE OLAVIDE

	Sexo y Edad									
	Hombres					Mujeres				
	Menos de 30 años	De 30 a 40 años	De 40 a 50 años	De 50 a 60 años	60 o más años	Menos de 30 años	De 30 a 40 años	De 40 a 50 años	De 50 a 60 años	60 o más años
Total Personal de Administración y Servicios	8	54	36	5	2	8	117	50	9	1
Funcionarios	3	40	23	5	2	4	101	36	8	1
<i>Grupo profesional</i>										
A		2	2	2			2		1	
B		6	3	1	2		13	3	2	
C	2	25	14	2		2	67	28	5	1
D	1	7	4			2	19	5		
E										
Otros										
Contratados	5	14	13	0	0	4	16	14	1	0

<i>Tipo de contrato</i>										
I			3			1		4		
II	1	3	1					2		
III		10	6				5	5	1	
IV	4	1	3			3	11	3		
V										
VI										
Alta dirección										
Otros										

	Estimación de la media de edad			Distribución por sexo		Distribución por categoría
	Total	Hombres	Mujeres	% Hombres	% Mujeres	
Total Personal de Administración y Servicios	38,8	39,3	38,5	36,2	63,8	
Funcionarios	38,9	40,0	38,4	32,7	67,3	76,9
Contratados	38,3	37,8	38,7	47,8	52,2	23,1

<i>Funcionarios</i>						
<i>Grupo profesional</i>						
A	43,9	45,0	41,7	66,7	33,3	4,0
B	40,9	43,8	38,9	40,0	60,0	13,5
C	38,8	38,8	38,8	29,5	70,5	65,5
D	36,7	37,7	36,3	31,6	68,4	17,0
E						0,0
Otros						0,0
						100,0
Contratados						
<i>Tipo de contrato</i>						
I	42,8	45,0	41,4	37,5	62,5	11,9
II	38,1	35,4	45,0	71,4	28,6	10,5
III	39,8	38,8	41,4	59,3	40,7	40,3
IV	35,2	34,8	35,4	32,0	68,0	37,3
V						0,0
VI						0,0
Alta dirección						0,0
Otros						0,0
						100,0

UNIVERSIDAD DEL PAÍS VASCO/EUSKAL HERRIKO UNIBERSITATEA

	TOTAL	Sexo		Edad					Situación administrativa	
		Hombres	Mujeres	Menos de 30 años	De 30 a 40 años	De 40 a 50 años	De 50 a 60 años	60 o más años	Activo en la Universidad	Otras situaciones
Total Personal de Administración y Servicios	1.589	601	988	69	387	750	329	54	1.584	5
Funcionarios	1.098	301	797	9	203	588	265	33	1.094	4
<i>Grupo profesional</i>										
A	70	33	37	3	27	29	11		69	1
B	85	14	71	1	21	48	11	4	84	1
C	17	6	11			3	10	4	17	
D	648	83	565	5	101	373	157	12	646	2
E	278	165	113		54	135	76	13	278	
Otros	0									
Contratados	491	300	191	60	184	162	64	21	490	1
<i>Tipo de contrato</i>										
I	130	80	50	15	68	42	5		130	
II	77	61	16	15	30	21	9	2	77	
III	163	116	47	25	52	52	24	10	163	
IV	101	32	69	5	30	40	20	6	100	1
V	20	11	9		4	7	6	3	20	
VI	0									
Alta dirección	0									
Otros	0									

UNIVERSIDAD DEL PAÍS VASCO/EUSKAL HERRIKO UNIBERSITATEA

	Sexo y Edad									
	Hombres					Mujeres				
	Menos de 30 años	De 30 a 40 años	De 40 a 50 años	De 50 a 60 años	60 o más años	Menos de 30 años	De 30 a 40 años	De 40 a 50 años	De 50 a 60 años	60 o más años
Total Personal de Administración y Servicios	42	171	265	96	27	27	216	485	233	27
Funcionarios	1	56	170	61	13	8	147	418	204	20
<i>Grupo profesional</i>										
A	1	8	18	6		2	19	11	5	
B		4	10			1	17	38	11	4
C				4	2			3	6	2
D		14	56	12	1	5	87	317	145	11
E		30	86	39	10		24	49	37	3
Otros										
Contratados	41	115	95	35	14	19	69	67	29	7
<i>Tipo de contrato</i>										
I	10	46	19	5		5	22	23		
II	12	25	18	5	1	3	5	3	4	1
III	18	37	38	15	8	7	15	14	9	2
IV	1	5	15	7	4	4	25	25	13	2
V		2	5	3	1		2	2	3	2
VI										
Alta dirección										
Otros										

	Estimación de la media de edad			Distribución por sexo		Distribución por categoría
	Total	Hombres	Mujeres	% Hombres	% Mujeres	
Total Personal de Administración y Servicios	44,5	43,3	45,2	37,8	62,2	
Funcionarios	46,0	45,9	46,0	27,4	72,6	69,1
Contratados	41,1	40,7	41,8	61,1	38,9	30,9
Funcionarios						
<i>Grupo profesional</i>						
A	41,9	43,8	40,2	47,1	52,9	6,4
B	44,5	42,1	44,9	16,5	83,5	7,7
C	55,1	57,7	53,7	35,3	64,7	1,6
D	46,1	45,0	46,2	12,8	87,2	59,0
E	46,6	46,6	46,6	59,4	40,6	25,3
Otros						0,0
						100,0
Contratados						
<i>Tipo de contrato</i>						
I	38,1	37,6	38,8	61,5	38,5	26,5
II	39,2	38,5	42,1	79,2	20,8	15,7
III	41,6	41,6	41,8	71,2	28,8	33,2
IV	44,2	47,3	42,7	31,7	68,3	20,5
V	48,7	47,5	50,1	55,0	45,0	4,1
VI						0,0
Alta dirección						0,0
Otros						0,0
						100,0

UNIVERSIDAD POLITÉCNICA DE CARTAGENA

	TOTAL	Sexo		Edad					Situación administrativa	
		Hombres	Mujeres	Menos de 30 años	De 30 a 40 años	De 40 a 50 años	De 50 a 60 años	60 o más años	Activo en la Universidad	Otras situaciones
Total Personal de Administración y Servicios	303	117	186	14	127	133	28	1	303	0
Funcionarios	158	49	109	2	66	79	11	0	158	0
<i>Grupo profesional</i>										
A	14	6	8		9	4	1		14	
B	28	14	14		13	13	2		28	
C	32	11	21		17	12	3		32	
D	84	18	66	2	27	50	5		84	
E	0									
Otros	0									
Contratados	145	68	77	12	61	54	17	1	145	0
<i>Tipo de contrato</i>										
I	15	4	11	3	7	4	1		15	
II	17	13	4	1	10	4	2		17	
III	36	21	15	3	14	15	3	1	36	
IV	77	30	47	5	30	31	11		77	
V	0									
VI	0									
Alta dirección	0									
Otros	0									

UNIVERSIDAD POLITÉCNICA DE CARTAGENA

	Sexo y Edad									
	Hombres					Mujeres				
	Menos de 30 años	De 30 a 40 años	De 40 a 50 años	De 50 a 60 años	60 o más años	Menos de 30 años	De 30 a 40 años	De 40 a 50 años	De 50 a 60 años	60 o más años
Total Personal de Administración y Servicios	6	50	51	9	1	8	77	82	19	0
Funcionarios	0	24	23	2	0	2	42	56	9	0
<i>Grupo profesional</i>										
A		4	2				5	2	1	
B		5	7	2			8	6		
C		7	4				10	8	3	
D		8	10			2	19	40	5	
E										
Otros										
Contratados	6	26	28	7	1	6	35	26	10	0

	Tipo de contrato					Distribución por sexo				
	I	II	III	IV	V	VI	Alta dirección	Otros	% Hombres	% Mujeres
I		2	1	1					3	5
II	1	6	4	2					3	4
III		7	11	2	1				3	7
IV	5	11	12	2					19	19
V										
VI										
Alta dirección										
Otros										

	Estimación de la media de edad			Distribución por sexo		Distribución por categoría
	Total	Hombres	Mujeres	% Hombres	% Mujeres	
Total Personal de Administración y Servicios	41,0	40,7	41,1	38,6	61,4	
Funcionarios	41,3	40,5	41,6	31,0	69,0	52,1
Contratados	40,6	40,9	40,4	46,9	53,1	47,9

	Estimación de la media de edad			Distribución por sexo		Distribución por categoría
	Total	Hombres	Mujeres	% Hombres	% Mujeres	
Funcionarios						
<i>Grupo profesional</i>						
A	39,3	38,3	40,0	42,9	57,1	8,9
B	41,1	42,9	39,3	50,0	50,0	17,7
C	40,6	38,6	41,7	34,4	65,6	20,2
D	42,0	40,6	42,3	21,4	78,6	53,2
E						0,0
Otros						0,0
						100,0
Contratados						
<i>Tipo de contrato</i>						
I	37,4	42,5	35,5	26,7	73,3	10,4
II	39,2	40,5	35,0	76,5	23,5	11,7
III	40,9	43,5	37,4	58,3	41,7	24,8
IV	41,4	39,0	42,9	39,0	61,0	53,1
V						0,0
VI						0,0
Alta dirección						0,0
Otros						0,0
						100,0

UNIVERSIDAD POLITÉCNICA DE CATALUNYA

	TOTAL	Sexo		Edad					Situación administrativa	
		Hombres	Mujeres	Menos de 30 años	De 30 a 40 años	De 40 a 50 años	De 50 a 60 años	60 o más años	Activo en la Universidad	Otras situaciones
Total Personal de Administración y Servicios	1.796	771	1.025	336	693	506	227	34	1.791	5
Funcionarios	766	84	682	99	315	243	96	13	761	5
<i>Grupo profesional</i>										
A	60	14	46	2	22	29	7		58	2
B	113	17	96	21	46	36	7	3	112	1
C	326	31	295	2	99	143	74	8	326	
D	264	20	244	74	147	33	8	2	262	2
E	0									
Otros	3	2	1		1	2			3	
Contratados	1.030	687	343	237	378	263	131	21	1.030	0
<i>Tipo de contrato</i>										
I	330	202	128	70	177	61	19	3	330	
II	264	197	67	86	98	56	22	2	264	
III	297	204	93	75	73	88	51	10	297	
IV	129	78	51	6	25	55	37	6	129	
V	0									
VI	0									
Alta dirección	10	6	4		5	3	2		10	
Otros	0									

UNIVERSIDAD POLITÉCNICA DE CATALUNYA

	Sexo y Edad									
	Hombres					Mujeres				
	Menos de 30 años	De 30 a 40 años	De 40 a 50 años	De 50 a 60 años	60 o más años	Menos de 30 años	De 30 a 40 años	De 40 a 50 años	De 50 a 60 años	60 o más años
Total Personal de Administración y Servicios	176	279	198	100	18	160	414	308	127	16
Funcionarios	6	42	28	8	0	93	273	215	88	13
<i>Grupo profesional</i>										
A		5	7	2		2	17	22	5	
B	4	7	5	1		17	39	31	6	3
C		11	15	5		2	88	128	69	8
D	2	18				72	129	33	8	2
E										
Otros		1	1					1		
Contratados	170	237	170	92	18	67	141	93	39	3
<i>Tipo de contrato</i>										
I	48	109	33	10	2	22	68	28	9	1
II	68	67	42	18	2	18	31	14	4	
III	50	49	62	35	8	25	24	26	16	2
IV	4	9	32	27	6	2	16	23	10	
V										
VI										
Alta dirección		3	1	2			2	2		
Otros										

	Estimación de la media de edad			Distribución por sexo		Distribución por categoría
	Total	Hombres	Mujeres	% Hombres	% Mujeres	
Total Personal de Administración y Servicios	39,4	39,0	39,7	42,9	57,1	
Funcionarios	40,1	39,7	40,2	11,0	89,0	42,7
Contratados	38,8	38,9	38,7	66,7	33,3	57,3
Funcionarios						
<i>Grupo profesional</i>						
A	41,9	42,9	41,6	23,3	76,7	7,8
B	38,7	37,2	38,9	15,0	85,0	14,7
C	44,6	43,1	44,7	9,5	90,5	42,6
D	34,8	34,2	34,9	7,6	92,4	34,5
E						0,0
Otros	41,7	40,0	45,0	66,7	33,3	0,4
						100,0
Contratados						
<i>Tipo de contrato</i>						
I	36,6	36,0	37,4	61,2	38,8	32,1
II	36,4	36,5	36,1	74,6	25,4	25,6
III	40,3	40,6	39,7	68,7	31,3	28,8
IV	45,9	47,8	43,1	60,5	39,5	12,5
V						0,0
VI						0,0
Alta dirección	42,0	43,3	40,0	60,0	40,0	1,0
Otros						0,0
						100,0

UNIVERSIDAD POLITÉCNICA DE MADRID

	TOTAL	Sexo		Edad					Situación administrativa	
		Hombres	Mujeres	Menos de 30 años	De 30 a 40 años	De 40 a 50 años	De 50 a 60 años	60 o más años	Activo en la Universidad	Otras situaciones
Total Personal de Administración y Servicios	2.248	1.163	1.085	91	565	934	531	127	2.248	0
Funcionarios	1.049	316	733	37	272	412	271	57	1.049	0
<i>Grupo profesional</i>										
A	54	32	22		9	18	21	6	54	
B	160	73	87	5	52	60	36	7	160	
C	619	152	467	16	133	275	166	29	619	
D	202	48	154	16	78	57	44	7	202	
E	14	11	3			2	4	8	14	
Otros	0									
Contratados	1.199	847	352	54	293	522	260	70	1.199	0
<i>Tipo de contrato</i>										
I	33	12	21	1	4	8	17	3	33	
II	96	69	27	3	25	41	23	4	96	
III	862	655	207	35	196	406	175	50	862	
IV	208	111	97	15	68	67	45	13	208	
V	0									
VI	0									
Alta dirección	0									
Otros	0									

UNIVERSIDAD POLITÉCNICA DE MADRID

	Sexo y Edad									
	Hombres					Mujeres				
	Menos de 30 años	De 30 a 40 años	De 40 a 50 años	De 50 a 60 años	60 o más años	Menos de 30 años	De 30 a 40 años	De 40 a 50 años	De 50 a 60 años	60 o más años
Total Personal de Administración y Servicios	51	302	501	229	80	40	263	433	302	47
Funcionarios	15	98	112	67	24	22	174	300	204	33
<i>Grupo profesional</i>										
A		3	12	12	5		6	6	9	1
B	2	30	26	12	3	3	22	34	24	4
C	9	44	61	30	8	7	89	214	136	21
D	4	21	11	10	2	12	57	46	34	5
E			2	3	6				1	2
Otros										
Contratados	36	204	389	162	56	18	89	133	98	14
<i>Tipo de contrato</i>										
I		1	4	5	2	1	3	4	12	1
II	2	18	31	15	3	1	7	10	8	1
III	25	152	314	124	40	10	44	92	51	10
IV	9	33	40	18	11	6	35	27	27	2
V										
VI										
Alta dirección										
Otros										

	Estimación de la media de edad			Distribución por sexo		Distribución por categoría
	Total	Hombres	Mujeres	% Hombres	% Mujeres	
Total Personal de Administración y Servicios	45,1	44,8	45,5	51,7	48,3	
Funcionarios	45,3	44,5	45,7	30,1	69,9	46,7
Contratados	45,0	44,9	45,1	70,6	29,4	53,3
Funcionarios						
<i>Grupo profesional</i>						
A	49,2	50,6	47,2	59,3	40,7	5,1
B	44,2	42,8	45,4	45,6	54,4	15,3
C	45,9	44,0	46,5	24,6	75,4	59,0
D	42,5	42,0	42,7	23,8	76,2	19,3
E	58,1	57,5	60,3	78,6	21,4	1,3
Otros						0,0
						100,0
Contratados						
<i>Tipo de contrato</i>						
I	50,0	51,3	49,3	36,4	63,6	2,8
II	45,0	44,8	45,4	71,9	28,1	8,0
III	45,1	45,0	45,3	76,0	24,0	71,9
IV	43,7	44,0	43,4	53,4	46,6	17,3
V						0,0
VI						0,0
Alta dirección						0,0
Otros						0,0
						100,0

UNIVERSIDAD POLITÉCNICA DE VALENCIA

	TOTAL	Sexo		Edad					Situación administrativa	
		Hombres	Mujeres	Menos de 30 años	De 30 a 40 años	De 40 a 50 años	De 50 a 60 años	60 o más años	Activo en la Universidad	Otras situaciones
Total Personal de Administración y Servicios	1.732	841	891	215	814	471	186	46	1.718	14
Funcionarios	1.206	574	632	62	554	407	158	25	1.192	14
<i>Grupo profesional</i>										
A	172	94	78	9	99	41	19	4	167	5
B	224	142	82	11	112	70	28	3	223	1
C	486	244	242	19	187	192	77	11	480	6
D	324	94	230	23	156	104	34	7	322	2
E	0									
Otros	0									
Contratados	526	267	259	153	260	64	28	21	526	0
<i>Tipo de contrato</i>										
I	211	140	71	72	118	18	2	1	211	
II	82	48	34	35	36	8	2	1	82	
III	64	41	23	19	25	7	7	6	64	
IV	155	37	118	27	81	30	11	6	155	
V	14	1	13			1	6	7	14	
VI	0									
Alta dirección	0									
Otros	0									

UNIVERSIDAD POLITÉCNICA DE VALENCIA

	Sexo y Edad									
	Hombres					Mujeres				
	Menos de 30 años	De 30 a 40 años	De 40 a 50 años	De 50 a 60 años	60 o más años	Menos de 30 años	De 30 a 40 años	De 40 a 50 años	De 50 a 60 años	60 o más años
Total Personal de Administración y Servicios	114	397	210	95	25	101	417	261	91	21
Funcionarios	28	266	185	81	14	34	288	222	77	11
<i>Grupo profesional</i>										
A	4	50	24	13	3	5	49	17	6	1
B	8	71	46	14	3	3	41	24	14	
C	13	102	84	40	5	6	85	108	37	6
D	3	43	31	14	3	20	113	73	20	4
E										
Otros										
Contratados	86	131	25	14	11	67	129	39	14	10
<i>Tipo de contrato</i>										
I	51	77	10	2		21	41	8		1
II	23	18	5	1	1	12	18	3	1	
III	7	16	6	6	6	12	9	1	1	
IV	5	20	4	4	4	22	61	26	7	2
V				1				1	5	7
VI										
Alta dirección										
Otros										

	Estimación de la media de edad			Distribución por sexo		Distribución por categoría
	Total	Hombres	Mujeres	% Hombres	% Mujeres	
Total Personal de Administración y Servicios	39,6	39,5	39,7	48,6	51,4	
Funcionarios	41,2	41,3	41,0	47,6	52,4	69,6
Contratados	36,1	35,6	36,6	50,8	49,2	30,4
Funcionarios						
<i>Grupo profesional</i>						
A	39,8	40,9	38,6	54,7	45,3	14,2
B	40,6	40,4	41,0	63,4	36,6	18,6
C	42,4	41,9	43,0	50,2	49,8	40,3
D	40,3	41,9	39,7	29,0	71,0	26,9
E						0,0
Otros						0,0
						100,0
Contratados						
<i>Tipo de contrato</i>						
I	33,4	33,1	34,2	66,4	33,6	40,1
II	33,4	33,2	33,6	58,5	41,5	15,6
III	38,5	42,1	32,1	64,1	35,9	12,2
IV	38,0	40,2	37,4	23,9	76,1	29,5
V	58,3	55,0	58,5	7,1	92,9	2,6
VI						0,0
Alta dirección						0,0
Otros						0,0
						100,0

UNIVERSIDAD POMPEU FABRA

	TOTAL	Sexo		Edad					Situación administrativa	
		Hombres	Mujeres	Menos de 30 años	De 30 a 40 años	De 40 a 50 años	De 50 a 60 años	60 o más años	Activo en la Universidad	Otras situaciones
Total Personal de Administración y Servicios	560	193	367	79	293	150	37	1	560	0
Funcionarios	417	101	316	39	219	128	30	1	417	0
<i>Grupo profesional</i>										
A	32	16	16		5	19	7	1	32	
B	76	19	57	3	45	24	4		76	
C	182	19	163	5	113	55	9		182	
D	58	14	44	22	25	9	2		58	
E	69	33	36	9	31	21	8		69	
Otros	0									
Contratados	143	92	51	40	74	22	7	0	143	0
<i>Tipo de contrato</i>										
I	39	18	21	3	19	15	2		39	
II	36	25	11	7	25	3	1		36	
III	64	45	19	29	28	3	4		64	
IV	4	4		1	2	1			4	
V	0									
VI	0									
Alta dirección	0									
Otros	0									

UNIVERSIDAD POMPEU FABRA

	Sexo y Edad									
	Hombres					Mujeres				
	Menos de 30 años	De 30 a 40 años	De 40 a 50 años	De 50 a 60 años	60 o más años	Menos de 30 años	De 30 a 40 años	De 40 a 50 años	De 50 a 60 años	60 o más años
Total Personal de Administración y Servicios	41	88	48	15	1	38	205	102	22	0
Funcionarios	11	45	36	8	1	28	174	92	22	0
<i>Grupo profesional</i>										
A		4	7	4	1		1	12	3	
B	1	10	8			2	35	16	4	
C	1	12	6			4	101	49	9	
D	6	4	4			16	21	5	2	
E	3	15	11	4		6	16	10	4	
Otros										
Contratados	30	43	12	7	0	10	31	10	0	0
<i>Tipo de contrato</i>										
I	2	9	5	2		1	10	10		
II	5	16	3	1		2	9			
III	22	16	3	4		7	12			
IV	1	2	1							
V										
VI										
Alta dirección										
Otros										

	Estimación de la media de edad			Distribución por sexo		Distribución por categoría
	Total	Hombres	Mujeres	% Hombres	% Mujeres	
Total Personal de Administración y Servicios	37,9	37,5	38,1	34,5	65,5	
Funcionarios	38,8	39,6	38,6	24,2	75,8	74,5
Contratados	35,3	35,2	35,4	64,3	35,7	25,5
Funcionarios						
<i>Grupo profesional</i>						
A	46,2	46,1	46,3	50,0	50,0	7,7
B	38,9	38,8	38,9	25,0	75,0	18,2
C	38,8	37,7	38,9	10,4	89,6	43,6
D	34,2	34,4	34,1	24,1	75,9	13,9
E	39,3	40,0	38,7	47,8	52,2	16,6
Otros						0,0
						100,0
Contratados						
<i>Tipo de contrato</i>						
I	39,3	39,1	39,4	46,2	53,8	27,3
II	34,8	35,4	33,5	69,4	30,6	25,2
III	33,1	33,5	32,1	70,3	29,7	44,7
IV	35,5	35,5		100,0	0,0	2,8
V						0,0
VI						0,0
Alta dirección						0,0
Otros						0,0
						100,0

UNIVERSIDAD PÚBLICA DE NAVARRA

	TOTAL	Sexo		Edad					Situación administrativa	
		Hombres	Mujeres	Menos de 30 años	De 30 a 40 años	De 40 a 50 años	De 50 a 60 años	60 o más años	Activo en la Universidad	Otras situaciones
Total Personal de Administración y Servicios	446	174	272	61	223	130	26	6	446	0
Funcionarios	380	152	228	41	190	120	23	6	380	0
<i>Grupo profesional</i>										
A	49	27	22	3	27	16	3		49	
B	63	34	29	9	31	20	1	2	63	
C	117	49	68	10	60	41	6		117	
D	118	27	91	18	60	28	11	1	118	
E	33	15	18	1	12	15	2	3	33	
Otros	0									
Contratados	66	22	44	20	33	10	3	0	66	0
<i>Tipo de contrato</i>										
I	3	1	2		3				3	
II	9	6	3	3	4	2			9	
III	17	9	8	8	9				17	
IV	0									
V	30	5	25	8	14	7	1		30	
VI	7	1	6	1	3	1	2		7	
Alta dirección	0									
Otros	0									

UNIVERSIDAD PÚBLICA DE NAVARRA

	Sexo y Edad									
	Hombres					Mujeres				
	Menos de 30 años	De 30 a 40 años	De 40 a 50 años	De 50 a 60 años	60 o más años	Menos de 30 años	De 30 a 40 años	De 40 a 50 años	De 50 a 60 años	60 o más años
Total Personal de Administración y Servicios	31	86	45	8	4	30	137	85	18	2
Funcionarios	23	75	42	8	4	18	115	78	15	2
<i>Grupo profesional</i>										
A	2	13	10	2		1	14	6	1	
B	5	16	10	1	2	4	15	10		
C	8	28	12	1		2	32	29	5	
D	8	10	6	3		10	50	22	8	1
E		8	4	1	2	1	4	11	1	1
Otros										
Contratados	8	11	3	0	0	12	22	7	3	0

<i>Tipo de contrato</i>										
I		1					2			
II	3	1	2				3			
III	4	5				4	4			
IV										
V	1	3	1			7	11	6	1	
VI		1				1	2	1	2	
Alta dirección										
Otros										

	Estimación de la media de edad			Distribución por sexo		Distribución por categoría
	Total	Hombres	Mujeres	% Hombres	% Mujeres	
Total Personal de Administración y Servicios	38,4	37,7	38,8	39,0	61,0	
Funcionarios	38,9	38,3	39,4	40,0	60,0	85,2
Contratados	35,0	33,5	35,8	33,3	66,7	14,8

<i>Funcionarios</i>						
<i>Grupo profesional</i>						
A	39,0	39,6	38,3	55,1	44,9	12,9
B	38,2	39,0	37,3	54,0	46,0	16,6
C	38,8	36,6	40,5	41,9	58,1	30,8
D	38,3	37,1	38,6	22,9	77,1	31,0
E	43,1	42,7	43,3	45,5	54,5	8,7
Otros						0,0
						100,0
Contratados						
<i>Tipo de contrato</i>						
I	35,0	35,0	35,0	33,3	66,7	4,5
II	34,6	34,3	35,0	66,7	33,3	13,6
III	31,2	31,4	31,0	52,9	47,1	25,8
IV						0,0
V	35,9	35,4	36,0	16,7	83,3	45,5
VI	41,0	35,0	42,0	14,3	85,7	10,6
Alta dirección						0,0
Otros						0,0
						100,0

UNIVERSIDAD REY JUAN CARLOS

	TOTAL	Sexo		Edad					Situación administrativa	
		Hombres	Mujeres	Menos de 30 años	De 30 a 40 años	De 40 a 50 años	De 50 a 60 años	60 o más años	Activo en la Universidad	Otras situaciones
Total Personal de Administración y Servicios	481	191	290	71	200	159	42	9	478	3
Funcionarios	399	162	237	53	181	131	30	4	396	3
<i>Grupo profesional</i>										
A	51	27	24		15	26	8	2	49	2
B	68	29	39		37	26	5		68	
C	194	73	121	34	94	56	9	1	193	1
D	85	33	52	19	34	23	8	1	85	
E	1		1		1				1	
Otros	0									
Contratados	82	29	53	18	19	28	12	5	82	0
<i>Tipo de contrato</i>										
I	12	9	3	2	2	3	4	1	12	
II	7	1	6		2	3	2		7	
III	30	10	20	2	7	12	5	4	30	
IV	33	9	24	14	8	10	1		33	
V	0									
VI	0									
Alta dirección	0									
Otros	0									

UNIVERSIDAD REY JUAN CARLOS

	Sexo y Edad									
	Hombres					Mujeres				
	Menos de 30 años	De 30 a 40 años	De 40 a 50 años	De 50 a 60 años	60 o más años	Menos de 30 años	De 30 a 40 años	De 40 a 50 años	De 50 a 60 años	60 o más años
Total Personal de Administración y Servicios	22	94	54	18	3	49	106	105	24	6
Funcionarios	19	84	45	13	1	34	97	86	17	3
<i>Grupo profesional</i>										
A		6	14	6	1		9	12	2	1
B		21	6	2			16	20	3	
C	15	40	15	3		19	54	41	6	1
D	4	17	10	2		15	17	13	6	1
E							1			
Otros										
Contratados	3	10	9	5	2	15	9	19	7	3
<i>Tipo de contrato</i>										
I	1	2	2	3	1	1		1	1	
II		1					1	3	2	
III		3	4	2	1	2	4	8	3	3
IV	2	4	3			12	4	7	1	
V										
VI										
Alta dirección										
Otros										

	Estimación de la media de edad			Distribución por sexo		Distribución por categoría
	Total	Hombres	Mujeres	% Hombres	% Mujeres	
Total Personal de Administración y Servicios	39,4	39,2	39,5	39,7	60,3	
Funcionarios	39,0	38,6	39,3	40,6	59,4	83,0
Contratados	41,3	42,7	40,5	35,4	64,6	17,0
Funcionarios						
<i>Grupo profesional</i>						
A	44,3	45,7	42,8	52,9	47,1	12,8
B	40,3	38,4	41,7	42,6	57,4	17,0
C	37,6	36,2	38,4	37,6	62,4	48,6
D	38,1	38,3	38,0	38,8	61,2	21,3
E	35,0		35,0	0,0	100,0	0,3
Otros						0,0
						100,0
Contratados						
<i>Tipo de contrato</i>						
I	45,2	46,1	42,3	75,0	25,0	14,6
II	45,0	35,0	46,7	14,3	85,7	8,5
III	45,5	45,8	45,4	33,3	66,7	36,6
IV	35,2	36,6	34,8	27,3	72,7	40,3
V						0,0
VI						0,0
Alta dirección						0,0
Otros						0,0
						100,0

UNIVERSIDAD ROVIRA I VIRGILI

	TOTAL	Sexo		Edad					Situación administrativa	
		Hombres	Mujeres	Menos de 30 años	De 30 a 40 años	De 40 a 50 años	De 50 a 60 años	60 o más años	Activo en la Universidad	Otras situaciones
Total Personal de Administración y Servicios	549	191	358	74	248	164	53	10	544	5
Funcionarios	286	55	231	33	114	99	35	5	282	4
<i>Grupo profesional</i>										
A	8	3	5			3	5		8	
B	54	12	42	4	24	19	7		54	
C	136	22	114	3	61	55	15	2	132	4
D	60	4	56	21	20	14	5		60	
E	28	14	14	5	9	8	3	3	28	
Otros	0									
Contratados	263	136	127	41	134	65	18	5	262	1
<i>Tipo de contrato</i>										
I	104	45	59	14	58	26	5	1	103	1
II	58	36	22	8	29	14	7		58	
III	75	37	38	17	37	16	3	2	75	
IV	17	11	6	2	6	5	2	2	17	
V	0									
VI	0									
Alta dirección	9	7	2		4	4	1		9	
Otros	0									

UNIVERSIDAD ROVIRA I VIRGILI

	Sexo y Edad									
	Hombres					Mujeres				
	Menos de 30 años	De 30 a 40 años	De 40 a 50 años	De 50 a 60 años	60 o más años	Menos de 30 años	De 30 a 40 años	De 40 a 50 años	De 50 a 60 años	60 o más años
Total Personal de Administración y Servicios	23	90	60	12	6	51	158	104	41	4
Funcionarios	3	28	17	4	3	30	86	82	31	2
<i>Grupo profesional</i>										
A			2	1				1	4	
B	1	7	3	1		3	17	16	6	
C		14	8			3	47	47	15	2
D	1	2	1			20	18	13	5	
E	1	5	3	2	3	4	4	5	1	
Otros										
Contratados	20	62	43	8	3	21	72	22	10	2
<i>Tipo de contrato</i>										
I	4	23	17	1		10	35	9	4	1
II	5	18	10	3		3	11	4	4	
III	9	16	8	2	2	8	21	8	1	
IV	2	2	5	1	1		4		1	1
V										
VI										
Alta dirección		3	3	1			1	1		
Otros										

	Estimación de la media de edad			Distribución por sexo		Distribución por categoría
	Total	Hombres	Mujeres	% Hombres	% Mujeres	
Total Personal de Administración y Servicios	39,3	39,3	39,4	34,8	65,2	
Funcionarios	40,5	40,6	40,4	19,2	80,8	52,1
Contratados	38,1	38,8	37,4	51,7	48,3	47,9
Funcionarios						
<i>Grupo profesional</i>						
A	51,3	48,3	53,0	37,5	62,5	2,8
B	40,5	38,5	41,1	22,2	77,8	18,9
C	41,5	38,6	42,0	16,2	83,8	47,5
D	36,2	35,5	36,3	6,7	93,3	21,0
E	41,6	45,4	37,7	50,0	50,0	9,8
Otros						0,0
						100,0
Contratados						
<i>Tipo de contrato</i>						
I	37,7	38,5	37,0	43,3	56,7	39,5
II	38,7	38,3	39,4	62,1	37,9	22,1
III	36,9	37,8	35,9	49,3	50,7	28,5
IV	42,6	42,5	43,0	64,7	35,3	6,5
V						0,0
VI						0,0
Alta dirección	41,7	42,1	40,0	77,8	22,2	3,4
Otros						0,0
						100,0

UNIVERSIDAD DE SALAMANCA

	TOTAL	Sexo		Edad					Situación administrativa	
		Hombres	Mujeres	Menos de 30 años	De 30 a 40 años	De 40 a 50 años	De 50 a 60 años	60 o más años	Activo en la Universidad	Otras situaciones
Total Personal de Administración y Servicios	1.122	489	633	24	344	507	191	56	1.096	26
Funcionarios	596	187	409	5	174	301	97	19	574	22
<i>Grupo profesional</i>										
A	9	5	4		1	4	4		8	1
B	83	32	51		15	53	13	2	81	2
C	220	66	154		60	120	34	6	208	12
D	281	82	199	5	98	123	45	10	274	7
E	3	2	1			1	1	1	3	
Otros	0									
Contratados	526	302	224	19	170	206	94	37	522	4
<i>Tipo de contrato</i>										
I	50	33	17		12	21	14	3	50	
II	52	28	24	1	28	12	7	4	52	
III	132	91	41	7	46	50	25	4	131	1
IV	288	146	142	11	83	122	46	26	285	3
V	0									
VI	0									
Alta dirección	4	4			1	1	2		4	
Otros	0									

UNIVERSIDAD DE SALAMANCA

	Sexo y Edad									
	Hombres					Mujeres				
	Menos de 30 años	De 30 a 40 años	De 40 a 50 años	De 50 a 60 años	60 o más años	Menos de 30 años	De 30 a 40 años	De 40 a 50 años	De 50 a 60 años	60 o más años
Total Personal de Administración y Servicios	13	154	221	73	28	11	190	286	118	28
Funcionarios	0	57	99	24	7	5	117	202	73	12
<i>Grupo profesional</i>										
A		1	3	1				1	3	
B		3	21	7	1		12	32	6	1
C		22	31	10	3		38	89	24	3
D		31	43	6	2	5	67	80	39	8
E			1		1				1	
Otros										
Contratados	13	97	122	49	21	6	73	84	45	16

<i>Tipo de contrato</i>										
I		10	15	6	2		2	6	8	1
II		15	8	5		1	13	4	2	4
III	5	30	36	16	4	2	16	14	9	
IV	8	41	62	20	15	3	42	60	26	11
V										
VI										
Alta dirección		1	1	2						
Otros										

	Estimación de la media de edad			Distribución por sexo		Distribución por categoría
	Total	Hombres	Mujeres	% Hombres	% Mujeres	
Total Personal de Administración y Servicios	44,1	43,9	44,3	43,6	56,4	
Funcionarios	44,1	43,9	44,2	31,4	68,6	53,1
Contratados	44,2	43,9	44,6	57,4	42,6	46,9

<i>Funcionarios</i>						
<i>Grupo profesional</i>						
A	48,3	45,0	52,5	55,6	44,4	1,5
B	45,2	46,8	44,2	38,6	61,4	13,9
C	44,3	44,0	44,4	30,0	70,0	36,9
D	43,4	42,4	43,9	29,2	70,8	47,2
E	54,3	54,0	55,0	66,7	33,3	0,5
Otros						0,0
						100,0
Contratados						
<i>Tipo de contrato</i>						
I	46,5	44,9	49,6	66,0	34,0	9,5
II	42,0	41,4	42,7	53,8	46,2	9,9
III	43,0	43,3	42,4	68,9	31,1	25,1
IV	44,7	44,4	44,9	50,7	49,3	54,7
V						0,0
VI						0,0
Alta dirección	47,5	47,5		100,0	0,0	0,8
Otros						0,0
						100,0

UNIVERSIDAD DE SANTIAGO DE COMPOSTELA

	TOTAL	Sexo		Edad					Situación administrativa	
		Hombres	Mujeres	Menos de 30 años	De 30 a 40 años	De 40 a 50 años	De 50 a 60 años	60 o más años	Activo en la Universidad	Otras situaciones
Total Personal de Administración y Servicios	1.162	509	653	16	330	521	250	45	1.162	0
Funcionarios	470	151	319	0	90	245	126	9	470	0
<i>Grupo profesional</i>										
A	32	12	20		2	17	13		32	
B	72	19	53		11	44	15	2	72	
C	339	109	230		68	177	87	7	339	
D	20	5	15		4	6	10		20	
E	1	1					1		1	
Otros	6	5	1		5	1			6	
Contratados	692	358	334	16	240	276	124	36	692	0
<i>Tipo de contrato</i>										
I	52	37	15	1	12	25	12	2	52	
II	44	22	22	2	16	14	8	4	44	
III	168	113	55	3	57	66	35	7	168	
IV	425	184	241	10	155	169	68	23	425	
V	0									
VI	0									
Alta dirección	2	1	1			2			2	
Otros	1	1					1		1	

UNIVERSIDAD DE SANTIAGO DE COMPOSTELA

	Sexo y Edad									
	Hombres					Mujeres				
	Menos de 30 años	De 30 a 40 años	De 40 a 50 años	De 50 a 60 años	60 o más años	Menos de 30 años	De 30 a 40 años	De 40 a 50 años	De 50 a 60 años	60 o más años
Total Personal de Administración y Servicios	8	141	230	109	21	8	189	291	141	24
Funcionarios	0	35	83	31	2	0	55	162	95	7
<i>Grupo profesional</i>										
A		1	8	3			1	9	10	
B		2	13	3	1		9	31	12	1
C		27	60	21	1		41	117	66	6
D		1	1	3			3	5	7	
E				1						
Otros		4	1				1			
Contratados	8	106	147	78	19	8	134	129	46	17
<i>Tipo de contrato</i>										
I	1	8	20	7	1		4	5	5	1
II		7	8	4	3	2	9	6	4	1
III	2	36	46	28	1	1	21	20	7	6
IV	5	55	72	38	14	5	100	97	30	9
V										
VI										
Alta dirección			1					1		
Otros				1						

	Estimación de la media de edad			Distribución por sexo		Distribución por categoría
	Total	Hombres	Mujeres	% Hombres	% Mujeres	
Total Personal de Administración y Servicios	44,8	44,8	44,7	43,8	56,2	
Funcionarios	46,1	45,0	46,6	32,1	67,9	40,4
Contratados	43,8	44,8	42,9	51,7	48,3	59,6
Funcionarios						
<i>Grupo profesional</i>						
A	48,4	46,7	49,5	37,5	62,5	6,8
B	46,1	46,5	45,9	26,4	73,6	15,3
C	45,9	44,6	46,6	32,2	67,8	72,1
D	48,0	49,0	47,7	25,0	75,0	4,3
E	55,0	55,0		100,0	0,0	0,2
Otros	36,7	37,0	35,0	83,3	16,7	1,3
						100,0
Contratados						
<i>Tipo de contrato</i>						
I	45,3	44,7	46,9	71,2	28,8	7,5
II	44,0	46,1	41,9	50,0	50,0	6,4
III	44,1	44,1	44,1	67,3	32,7	24,3
IV	43,5	45,0	42,4	43,3	56,7	61,4
V						0,0
VI						0,0
Alta dirección	45,0	45,0	45,0	50,0	50,0	0,3
Otros	55,0	55,0		100,0	0,0	0,1
						100,0

UNIVERSIDAD DE SEVILLA

	TOTAL	Sexo		Edad					Situación administrativa	
		Hombres	Mujeres	Menos de 30 años	De 30 a 40 años	De 40 a 50 años	De 50 a 60 años	60 o más años	Activo en la Universidad	Otras situaciones
Total Personal de Administración y Servicios	2.267	958	1.309	32	647	1.084	421	83	2.248	19
Funcionarios	1.066	289	777	6	327	528	169	36	1.057	9
<i>Grupo profesional</i>										
A	47	21	26		4	25	14	4	47	
B	160	54	106	2	43	90	21	4	159	1
C	634	157	477	1	158	341	110	24	630	4
D	222	54	168	3	122	71	23	3	218	4
E	3	3				1	1	1	3	
Otros	0									
Contratados	1.201	669	532	26	320	556	252	47	1.191	10
<i>Tipo de contrato</i>										
I	79	29	50	1	17	36	24	1	77	2
II	65	46	19		19	33	12	1	64	1
III	360	266	94	9	71	195	70	15	358	2
IV	623	305	318	16	187	260	131	29	618	5
V	74	23	51		26	32	15	1	74	
VI	0									
Alta dirección	0									
Otros	0									

UNIVERSIDAD DE SEVILLA

	Sexo y Edad									
	Hombres					Mujeres				
	Menos de 30 años	De 30 a 40 años	De 40 a 50 años	De 50 a 60 años	60 o más años	Menos de 30 años	De 30 a 40 años	De 40 a 50 años	De 50 a 60 años	60 o más años
Total Personal de Administración y Servicios	15	259	497	156	31	17	388	587	265	52
Funcionarios	2	80	170	28	9	4	247	358	141	27
<i>Grupo profesional</i>										
A		3	10	6	2		1	15	8	2
B	1	13	35	4	1	1	30	55	17	3
C		30	108	15	4	1	128	233	95	20
D	1	34	16	2	1	2	88	55	21	2
E			1	1	1					
Otros										
Contratados	13	179	327	128	22	13	141	229	124	25

<i>Tipo de contrato</i>										
I		3	15	11		1	14	21	13	1
II		11	23	11	1		8	10	1	
III	4	48	148	51	15	5	23	47	19	
IV	9	107	132	51	6	7	80	128	80	23
V		10	9	4			16	23	11	1
VI										
Alta dirección										
Otros										

	Estimación de la media de edad			Distribución por sexo		Distribución por categoría
	Total	Hombres	Mujeres	% Hombres	% Mujeres	
Total Personal de Administración y Servicios	44,4	44,2	44,5	42,3	57,7	
Funcionarios	44,0	43,6	44,2	27,1	72,9	47,0
Contratados	44,7	44,5	45,1	55,7	44,3	53,0

<i>Funcionarios</i>						
<i>Grupo profesional</i>						
A	48,7	48,1	49,1	44,7	55,3	4,4
B	43,9	43,3	44,1	33,8	66,2	15,0
C	44,9	44,5	45,0	24,8	75,2	59,5
D	40,5	39,1	41,0	24,3	75,7	20,8
E	54,3	54,3		100,0	0,0	0,3
Otros						0,0
						100,0
Contratados						
<i>Tipo de contrato</i>						
I	45,9	47,8	44,8	36,7	63,3	6,6
II	44,2	45,4	41,3	70,8	29,2	5,4
III	45,3	45,9	43,6	73,9	26,1	30,0
IV	44,5	43,0	45,9	49,0	51,0	51,9
V	43,8	42,4	44,4	31,1	68,9	6,1
VI						0,0
Alta dirección						0,0
Otros						0,0
						100,0

UNIVERSIDAD DE VALENCIA (ESTUDI GENERAL)

	TOTAL	Sexo		Edad					Situación administrativa	
		Hombres	Mujeres	Menos de 30 años	De 30 a 40 años	De 40 a 50 años	De 50 a 60 años	60 o más años	Activo en la Universidad	Otras situaciones
Total Personal de Administración y Servicios	1.632	585	1.047	34	476	735	300	87	1.610	22
Funcionarios	1.423	482	941	32	432	667	236	56	1.417	6
<i>Grupo profesional</i>										
A	120	57	63	7	38	50	18	7	117	3
B	166	66	100	1	39	90	26	10	166	
C	825	215	610	19	243	374	160	29	822	3
D	302	138	164	5	112	151	26	8	302	
E	9	6	3			2	5	2	9	
Otros	1		1				1		1	
Contratados	209	103	106	2	44	68	64	31	193	16
<i>Tipo de contrato</i>										
I	3	3					2	1	3	
II	3	3				1	2		3	
III	61	47	14	1	14	27	15	4	61	
IV	42	23	19	1	15	11	9	6	41	1
V	100	27	73		15	29	36	20	85	15
VI	0									
Alta dirección	0									
Otros	0									

UNIVERSIDAD DE VALENCIA (ESTUDI GENERAL)

	Sexo y Edad									
	Hombres					Mujeres				
	Menos de 30 años	De 30 a 40 años	De 40 a 50 años	De 50 a 60 años	60 o más años	Menos de 30 años	De 30 a 40 años	De 40 a 50 años	De 50 a 60 años	60 o más años
Total Personal de Administración y Servicios	18	180	278	83	26	16	296	457	217	61
Funcionarios	17	159	239	52	15	15	273	428	184	41
<i>Grupo profesional</i>										
A	3	19	26	6	3	4	19	24	12	4
B	1	17	38	7	3		22	52	19	7
C	12	76	97	26	4	7	167	277	134	25
D	1	47	77	9	4	4	65	74	17	4
E			1	4	1			1	1	1
Otros									1	
Contratados	1	21	39	31	11	1	23	29	33	20

<i>Tipo de contrato</i>										
I				2	1					
II			1	2						
III		8	21	14	4	1	6	6	1	
IV	1	7	6	5	4		8	5	4	2
V		6	11	8	2		9	18	28	18
VI										
Alta dirección										
Otros										

	Estimación de la media de edad			Distribución por sexo		Distribución por categoría
	Total	Hombres	Mujeres	% Hombres	% Mujeres	
Total Personal de Administración y Servicios	44,5	43,6	45,0	35,8	64,2	
Funcionarios	43,9	42,7	44,6	33,9	66,1	87,2
Contratados	48,5	47,7	49,2	49,3	50,7	12,8

<i>Funcionarios</i>						
<i>Grupo profesional</i>						
A	43,3	42,7	43,9	47,5	52,5	8,4
B	45,2	44,0	46,0	39,8	60,2	11,7
C	44,2	42,0	45,0	26,1	73,9	58,0
D	42,3	42,6	42,1	45,7	54,3	21,2
E	54,6	54,7	54,3	66,7	33,3	0,6
Otros	55,0		55,0	0,0	100,0	0,1
						100,0
Contratados						
<i>Tipo de contrato</i>						
I	57,7	57,7		100,0	0,0	1,4
II	51,7	51,7		100,0	0,0	1,4
III	46,0	47,8	40,1	77,0	23,0	29,2
IV	45,7	46,5	44,8	54,8	45,2	20,1
V	50,7	47,1	52,0	27,0	73,0	47,9
VI						0,0
Alta dirección						0,0
Otros						0,0
						100,0

UNIVERSIDAD DE VALLADOLID

	TOTAL	Sexo		Edad					Situación administrativa	
		Hombres	Mujeres	Menos de 30 años	De 30 a 40 años	De 40 a 50 años	De 50 a 60 años	60 o más años	Activo en la Universidad	Otras situaciones
Total Personal de Administración y Servicios	1.120	501	619	66	329	501	196	28	1.116	4
Funcionarios	417	79	338	4	82	229	90	12	413	4
<i>Grupo profesional</i>										
A	12	5	7	1		7	2	2	12	
B	70	15	55		8	48	11	3	70	
C	273	51	222	1	48	156	61	7	270	3
D	61	7	54	2	26	18	15		60	1
E	1	1					1		1	
Otros	0									
Contratados	703	422	281	62	247	272	106	16	703	0
<i>Tipo de contrato</i>										
I	103	51	52	19	37	34	11	2	103	
II	70	35	35	4	31	22	11	2	70	
III	272	177	95	22	74	125	47	4	272	
IV	258	159	99	17	105	91	37	8	258	
V	0									
VI	0									
Alta dirección	0									
Otros	0									

UNIVERSIDAD DE VALLADOLID

	Sexo y Edad									
	Hombres					Mujeres				
	Menos de 30 años	De 30 a 40 años	De 40 a 50 años	De 50 a 60 años	60 o más años	Menos de 30 años	De 30 a 40 años	De 40 a 50 años	De 50 a 60 años	60 o más años
Total Personal de Administración y Servicios	41	161	208	79	12	25	168	293	117	16
Funcionarios	0	17	47	12	3	4	65	182	78	9
<i>Grupo profesional</i>										
A			2	1	2	1		5	1	
B		2	10	2	1		6	38	9	2
C		10	33	8	0	1	38	123	53	7
D		5	2	0	0	2	21	16	15	
E				1						
Otros										
Contratados	41	144	161	67	9	21	103	111	39	7
<i>Tipo de contrato</i>										
I	12	17	13	7	2	7	20	21	4	
II	3	14	11	7		1	17	11	4	2
III	15	47	80	32	3	7	27	45	15	1
IV	11	66	57	21	4	6	39	34	16	4
V										
VI										
Alta dirección										
Otros										

	Estimación de la media de edad			Distribución por sexo		Distribución por categoría
	Total	Hombres	Mujeres	% Hombres	% Mujeres	
Total Personal de Administración y Servicios	43,2	42,3	43,9	44,7	55,3	
Funcionarios	45,5	45,1	45,7	18,9	81,1	37,2
Contratados	41,8	41,8	41,8	60,0	40,0	62,8
Funcionarios						
<i>Grupo profesional</i>						
A	48,2	54,2	43,9	41,7	58,3	2,9
B	46,2	46,2	46,2	21,4	78,6	16,8
C	45,9	44,6	46,2	18,7	81,3	65,5
D	42,6	37,9	43,2	11,5	88,5	14,6
E	55,0	55,0		100,0	0,0	0,2
Otros						0,0
						100,0
Contratados						
<i>Tipo de contrato</i>						
I	39,5	39,5	39,5	49,5	50,5	14,6
II	41,6	41,5	41,8	50,0	50,0	10,0
III	42,8	42,9	42,6	65,1	34,9	38,7
IV	41,7	41,4	42,3	61,6	38,4	36,7
V						0,0
VI						0,0
Alta dirección						0,0
Otros						0,0
						100,0

UNIVERSIDAD DE VIGO

	TOTAL	Sexo		Edad					Situación administrativa	
		Hombres	Mujeres	Menos de 30 años	De 30 a 40 años	De 40 a 50 años	De 50 a 60 años	60 o más años	Activo en la Universidad	Otras situaciones
Total Personal de Administración y Servicios	663	258	405	8	254	310	73	18	657	6
Funcionarios	301	76	225	2	126	137	30	6	296	5
<i>Grupo profesional</i>										
A	12	8	4		3	7	1	1	11	1
B	51	10	41		14	31	6		49	2
C	187	43	144		74	88	21	4	186	1
D	49	13	36	2	35	11	1		48	1
E	2	2					1	1	2	
Otros	0									
Contratados	362	182	180	6	128	173	43	12	361	1
<i>Tipo de contrato</i>										
I	39	20	19		12	17	8	2	39	
II	21	4	17	1	5	11	4		21	
III	143	89	54	1	46	78	14	4	142	1
IV	154	65	89	4	65	65	16	4	154	
V	3	2	1				1	2	3	
VI	0									
Alta dirección	0									
Otros	2	2				2			2	

UNIVERSIDAD DE VIGO

	Sexo y Edad									
	Hombres					Mujeres				
	Menos de 30 años	De 30 a 40 años	De 40 a 50 años	De 50 a 60 años	60 o más años	Menos de 30 años	De 30 a 40 años	De 40 a 50 años	De 50 a 60 años	60 o más años
Total Personal de Administración y Servicios	0	96	125	28	9	8	158	185	45	9
Funcionarios	0	36	32	6	2	2	90	105	24	4
<i>Grupo profesional</i>										
A			6	1	1		3	1		
B		3	5	2			11	26	4	
C		21	20	2			53	68	19	4
D		12	1			2	23	10	1	
E				1	1					
Otros										
Contratados	0	60	93	22	7	6	68	80	21	5
<i>Tipo de contrato</i>										
I		6	11	2	1		6	6	6	1
II		1	2	1		1	4	9	3	
III		27	48	10	4	1	19	30	4	
IV		26	30	8	1	4	39	35	8	3
V				1	1					1
VI										
Alta dirección										
Otros			2							

	Estimación de la media de edad			Distribución por sexo		Distribución por categoría
	Total	Hombres	Mujeres	% Hombres	% Mujeres	
Total Personal de Administración y Servicios	42,5	43,0	42,3	38,9	61,1	
Funcionarios	42,0	41,5	42,2	25,2	74,8	45,4
Contratados	43,0	43,6	42,3	50,3	49,7	54,6
Funcionarios						
<i>Grupo profesional</i>						
A	44,8	48,5	37,5	66,7	33,3	4,0
B	43,4	44,0	43,3	19,6	80,4	16,9
C	42,6	40,6	43,1	23,0	77,0	62,1
D	37,3	35,8	37,9	26,5	73,5	16,3
E	59,0	59,0		100,0	0,0	0,7
Otros						0,0
						100,0
Contratados						
<i>Tipo de contrato</i>						
I	44,9	43,9	45,9	51,3	48,7	10,8
II	43,7	45,0	43,4	19,0	81,0	5,8
III	43,1	43,9	41,9	62,2	37,8	39,5
IV	41,8	42,5	41,3	42,2	57,8	42,5
V	60,3	59,0	63,0	66,7	33,3	0,8
VI						0,0
Alta dirección						0,0
Otros	45,0	45,0		100,0	0,0	0,6
						100,0

UNIVERSIDAD DE ZARAGOZA

	TOTAL	Sexo		Edad					Situación administrativa	
		Hombres	Mujeres	Menos de 30 años	De 30 a 40 años	De 40 a 50 años	De 50 a 60 años	60 o más años	Activo en la Universidad	Otras situaciones
Total Personal de Administración y Servicios	1.652	680	972	166	563	655	233	35	1.640	12
Funcionarios	1.317	522	795	64	437	603	197	16	1.307	10
<i>Grupo profesional</i>										
A	114	53	61	3	31	59	21		114	
B	127	58	69	13	37	62	15		126	1
C	443	192	251	8	123	225	80	7	440	3
D	633	219	414	40	246	257	81	9	627	6
E	0									
Otros	0									
Contratados	335	158	177	102	126	52	36	19	333	2
<i>Tipo de contrato</i>										
I	81	35	46	29	40	9	1	2	80	1
II	48	21	27	22	22	4			47	1
III	80	40	40	28	31	11	7	3	80	
IV	125	61	64	23	33	27	28	14	125	
V	0									
VI	0									
Alta dirección	0									
Otros	1	1				1			1	

UNIVERSIDAD DE ZARAGOZA

	Sexo y Edad									
	Hombres					Mujeres				
	Menos de 30 años	De 30 a 40 años	De 40 a 50 años	De 50 a 60 años	60 o más años	Menos de 30 años	De 30 a 40 años	De 40 a 50 años	De 50 a 60 años	60 o más años
Total Personal de Administración y Servicios	91	223	254	93	19	75	340	401	140	16
Funcionarios	32	182	233	69	6	32	255	370	128	10
<i>Grupo profesional</i>										
A	2	17	26	8		1	14	33	13	
B	6	19	29	4		7	18	33	11	
C	3	60	100	28	1	5	63	125	52	6
D	21	86	78	29	5	19	160	179	52	4
E										
Otros										
Contratados	59	41	21	24	13	43	85	31	12	6
<i>Tipo de contrato</i>										
I	19	10	4	1	1	10	30	5		1
II	12	7	2			10	15	2		
III	13	14	5	6	2	15	17	6	1	1
IV	15	10	9	17	10	8	23	18	11	4
V										
VI										
Alta dirección										
Otros			1							

	Estimación de la media de edad			Distribución por sexo		Distribución por categoría
	Total	Hombres	Mujeres	% Hombres	% Mujeres	
Total Personal de Administración y Servicios	41,6	41,2	41,8	41,2	58,8	
Funcionarios	42,5	41,9	42,9	39,6	60,4	79,7
Contratados	37,9	38,7	37,1	47,2	52,8	20,3
Funcionarios						
<i>Grupo profesional</i>						
A	43,6	42,6	44,5	46,5	53,5	8,7
B	41,4	40,6	42,2	45,7	54,3	9,6
C	44,0	43,1	44,6	43,3	56,7	33,6
D	41,5	41,1	41,7	34,6	65,4	48,1
E						0,0
Otros						0,0
						100,0
Contratados						
<i>Tipo de contrato</i>						
I	34,2	33,2	35,0	43,2	56,8	24,2
II	32,2	31,4	32,8	43,8	56,2	14,3
III	36,4	38,1	34,7	50,0	50,0	23,9
IV	43,3	44,7	42,0	48,8	51,2	37,3
V						0,0
VI						0,0
Alta dirección						0,0
Otros	45,0	45,0		100,0	0,0	0,3
						100,0

UNIVERSIDADES INTERNACIONALES PÚBLICAS

UNIVERSIDAD INTERNACIONAL DE ANDALUCÍA

	TOTAL	Sexo		Edad					Situación administrativa	
		Hombres	Mujeres	Menos de 30 años	De 30 a 40 años	De 40 a 50 años	De 50 a 60 años	60 o más años	Activo en la Universidad	Otras situaciones
Total Personal de Administración y Servicios	89	35	54	2	32	36	16	3	89	0
Funcionarios	59	24	35	1	25	22	8	3	59	0
<i>Grupo profesional</i>										
A	12	7	5		3	6	2	1	12	
B	10	5	5		5	3	2		10	
C	15	6	9		5	8	1	1	15	
D	16	3	13	1	12	3			16	
E	0									
Otros	6	3	3			2	3	1	6	
Contratados	30	11	19	1	7	14	8	0	30	0
<i>Tipo de contrato</i>										
I	6	2	4		4	2			6	
II	2	1	1			2			2	
III	6	5	1			5	1		6	
IV	14	2	12	1	3	3	7		14	
V	2	1	1			2			2	
VI	0									
Alta dirección	0									
Otros	0									

UNIVERSIDAD INTERNACIONAL DE ANDALUCÍA

	Sexo y Edad									
	Hombres					Mujeres				
	Menos de 30 años	De 30 a 40 años	De 40 a 50 años	De 50 a 60 años	60 o más años	Menos de 30 años	De 30 a 40 años	De 40 a 50 años	De 50 a 60 años	60 o más años
Total Personal de Administración y Servicios	0	13	16	6	0	2	19	20	10	3
Funcionarios	0	11	8	5	0	1	14	14	3	3
<i>Grupo profesional</i>										
A		2	4	1			1	2	1	1
B		4		1			1	3	1	
C		2	4				3	4	1	1
D		3				1	9	3		
E										
Otros				3				2		1
Contratados	0	2	8	1	0	1	5	6	7	0
<i>Tipo de contrato</i>										
I		1	1				3	1		
II			1					1		
III			4	1				1		
IV		1	1			1	2	2	7	
V			1					1		
VI										
Alta dirección										
Otros										

	Estimación de la media de edad			Distribución por sexo		Distribución por categoría
	Total	Hombres	Mujeres	% Hombres	% Mujeres	
Total Personal de Administración y Servicios	43,4	43,0	43,7	39,3	60,7	
Funcionarios	42,7	42,5	42,9	40,7	59,3	66,3
Contratados	44,7	44,1	45,1	36,7	63,3	33,7
Funcionarios						
<i>Grupo profesional</i>						
A	45,7	43,6	48,6	58,3	41,7	20,3
B	42,0	39,0	45,0	50,0	50,0	17,0
C	43,5	41,7	44,8	40,0	60,0	25,4
D	36,4	35,0	36,7	18,8	81,2	27,1
E						0,0
Otros	53,0	55,0	51,0	50,0	81,2	10,2
						100,0
Contratados						
<i>Tipo de contrato</i>						
I	38,3	40,0	37,5	33,3	66,7	20,0
II	45,0	45,0	45,0	50,0	56,2	6,7
III	46,7	47,0	45,0	83,3	16,7	20,0
IV	46,6	40,0	47,7	14,3	85,7	46,7
V	45,0	45,0	45,0	50,0	50,0	6,6
VI						0,0
Alta dirección						0,0
Otros						0,0
						100,0

UNIVERSIDAD INTERNACIONAL MENÉNDEZ PELAYO

	TOTAL	Sexo		Edad					Situación administrativa	
		Hombres	Mujeres	Menos de 30 años	De 30 a 40 años	De 40 a 50 años	De 50 a 60 años	60 o más años	Activo en la Universidad	Otras situaciones
Total Personal de Administración y Servicios	167	50	117	1	17	100	37	12	167	0
Funcionarios	40	10	30	0	1	30	7	2	40	0
<i>Grupo profesional</i>										
A	3	1	2				2	1	3	
B	9	4	5			6	3		9	
C	14	2	12			14			14	
D	14	3	11		1	10	2	1	14	
E	0									
Otros	0									
Contratados	127	40	87	1	16	70	30	10	127	0
<i>Tipo de contrato</i>										
I	1		1					1	1	
II	6	1	5		1	4		1	6	
III	15	4	11		1	9	4	1	15	
IV	37	15	22		2	23	9	3	37	
V	66	18	48	1	12	32	16	5	66	
VI	0									
Alta dirección	2	2				2			2	
Otros	0									

UNIVERSIDAD INTERNACIONAL MENÉNDEZ PELAYO

	Sexo y Edad									
	Hombres					Mujeres				
	Menos de 30 años	De 30 a 40 años	De 40 a 50 años	De 50 a 60 años	60 o más años	Menos de 30 años	De 30 a 40 años	De 40 a 50 años	De 50 a 60 años	60 o más años
Total Personal de Administración y Servicios	0	4	32	11	3	1	13	68	26	9
Funcionarios	0	0	6	2	2	0	1	24	5	0
<i>Grupo profesional</i>										
A					1				2	
B			2	2				4	1	
C			2					12		
D			2		1		1	8	2	
E										
Otros										
Contratados	0	4	26	9	1	1	12	44	21	9

<i>Tipo de contrato</i>										
I									1	
II			1				1	3		1
III			2	2			1	7	2	1
IV		1	9	4	1		1	14	5	2
V		3	12	3		1	9	20	13	5
VI										
Alta dirección			2							
Otros										

	Estimación de la media de edad			Distribución por sexo		Distribución por categoría
	Total	Hombres	Mujeres	% Hombres	% Mujeres	
Total Personal de Administración y Servicios	47,4	47,5	47,3	29,9	70,1	
Funcionarios	47,4	50,6	46,3	25,0	75,0	24,0
Contratados	47,4	46,7	47,7	31,5	68,5	76,0

<i>Funcionarios</i>						
<i>Grupo profesional</i>						
A	57,7	63,0	55,0	33,3	66,7	7,5
B	48,3	50,0	47,0	44,4	55,6	22,5
C	45,0	45,0	45,0	14,3	85,7	35,0
D	47,0	51,0	45,9	21,4	78,6	35,0
E						0,0
Otros						0,0
						100,0
Contratados						
<i>Tipo de contrato</i>						
I	55,0		55,0	0,0	100,0	0,8
II	46,3	45,0	46,6	16,7	83,3	4,7
III	48,2	50,0	47,5	26,7	73,3	11,8
IV	48,4	48,2	48,5	40,5	59,5	29,1
V	46,7	45,0	47,3	27,3	72,7	52,0
VI						0,0
Alta dirección	45,0	45,0		100,0	0,0	1,6
Otros						0,0
						100,0

UNIVERSIDAD INTERNACIONAL DE ANDALUCÍA

	TOTAL	Sexo		Edad					Situación administrativa	
		Hombres	Mujeres	Menos de 30 años	De 30 a 40 años	De 40 a 50 años	De 50 a 60 años	60 o más años	Activo en la Universidad	Otras situaciones
Total Personal de Administración y Servicios	89	35	54	2	32	36	16	3	89	0
Funcionarios	59	24	35	1	25	22	8	3	59	0
<i>Grupo profesional</i>										
A	12	7	5		3	6	2	1	12	
B	10	5	5		5	3	2		10	
C	15	6	9		5	8	1	1	15	
D	16	3	13	1	12	3			16	
E	0									
Otros	6	3	3			2	3	1	6	
Contratados	30	11	19	1	7	14	8	0	30	0
<i>Tipo de contrato</i>										
I	6	2	4		4	2			6	
II	2	1	1			2			2	
III	6	5	1			5	1		6	
IV	14	2	12	1	3	3	7		14	
V	2	1	1			2			2	
VI	0									
Alta dirección	0									
Otros	0									

UNIVERSIDAD INTERNACIONAL DE ANDALUCÍA

	Sexo y Edad									
	Hombres					Mujeres				
	Menos de 30 años	De 30 a 40 años	De 40 a 50 años	De 50 a 60 años	60 o más años	Menos de 30 años	De 30 a 40 años	De 40 a 50 años	De 50 a 60 años	60 o más años
Total Personal de Administración y Servicios	0	13	16	6	0	2	19	20	10	3
Funcionarios	0	11	8	5	0	1	14	14	3	3
<i>Grupo profesional</i>										
A		2	4	1			1	2	1	1
B		4		1			1	3	1	
C		2	4				3	4	1	1
D		3				1	9	3		
E										
Otros				3				2		1
Contratados	0	2	8	1	0	1	5	6	7	0
<i>Tipo de contrato</i>										
I		1	1				3	1		
II			1					1		
III			4	1				1		
IV		1	1			1	2	2	7	
V			1					1		
VI										
Alta dirección										
Otros										

	Estimación de la media de edad			Distribución por sexo		Distribución por categoría
	Total	Hombres	Mujeres	% Hombres	% Mujeres	
Total Personal de Administración y Servicios	43,4	43,0	43,7	39,3	60,7	
Funcionarios	42,7	42,5	42,9	40,7	59,3	66,3
Contratados	44,7	44,1	45,1	36,7	63,3	33,7
Funcionarios						
<i>Grupo profesional</i>						
A	45,7	43,6	48,6	58,3	41,7	20,3
B	42,0	39,0	45,0	50,0	50,0	17,0
C	43,5	41,7	44,8	40,0	60,0	25,4
D	36,4	35,0	36,7	18,8	81,2	27,1
E						0,0
Otros	53,0	55,0	51,0	50,0	81,2	10,2
						100,0
Contratados						
<i>Tipo de contrato</i>						
I	38,3	40,0	37,5	33,3	66,7	20,0
II	45,0	45,0	45,0	50,0	56,2	6,7
III	46,7	47,0	45,0	83,3	16,7	20,0
IV	46,6	40,0	47,7	14,3	85,7	46,7
V	45,0	45,0	45,0	50,0	50,0	6,6
VI						0,0
Alta dirección						0,0
Otros						0,0
						100,0

UNIVERSIDAD INTERNACIONAL MENÉNDEZ PELAYO

	TOTAL	Sexo		Edad					Situación administrativa	
		Hombres	Mujeres	Menos de 30 años	De 30 a 40 años	De 40 a 50 años	De 50 a 60 años	60 o más años	Activo en la Universidad	Otras situaciones
Total Personal de Administración y Servicios	167	50	117	1	17	100	37	12	167	0
Funcionarios	40	10	30	0	1	30	7	2	40	0
<i>Grupo profesional</i>										
A	3	1	2				2	1	3	
B	9	4	5			6	3		9	
C	14	2	12			14			14	
D	14	3	11		1	10	2	1	14	
E	0									
Otros	0									
Contratados	127	40	87	1	16	70	30	10	127	0
<i>Tipo de contrato</i>										
I	1		1					1	1	
II	6	1	5		1	4		1	6	
III	15	4	11		1	9	4	1	15	
IV	37	15	22		2	23	9	3	37	
V	66	18	48	1	12	32	16	5	66	
VI	0									
Alta dirección	2	2				2			2	
Otros	0									

UNIVERSIDAD INTERNACIONAL MENÉNDEZ PELAYO

	Sexo y Edad									
	Hombres					Mujeres				
	Menos de 30 años	De 30 a 40 años	De 40 a 50 años	De 50 a 60 años	60 o más años	Menos de 30 años	De 30 a 40 años	De 40 a 50 años	De 50 a 60 años	60 o más años
Total Personal de Administración y Servicios	0	4	32	11	3	1	13	68	26	9
Funcionarios	0	0	6	2	2	0	1	24	5	0
<i>Grupo profesional</i>										
A					1				2	
B			2	2				4	1	
C			2					12		
D			2		1		1	8	2	
E										
Otros										
Contratados	0	4	26	9	1	1	12	44	21	9

<i>Tipo de contrato</i>										
I									1	
II			1				1	3		1
III			2	2			1	7	2	1
IV		1	9	4	1		1	14	5	2
V		3	12	3		1	9	20	13	5
VI										
Alta dirección			2							
Otros										

	Estimación de la media de edad			Distribución por sexo		Distribución por categoría
	Total	Hombres	Mujeres	% Hombres	% Mujeres	
Total Personal de Administración y Servicios	47,4	47,5	47,3	29,9	70,1	
Funcionarios	47,4	50,6	46,3	25,0	75,0	24,0
Contratados	47,4	46,7	47,7	31,5	68,5	76,0

<i>Funcionarios</i>						
<i>Grupo profesional</i>						
A	57,7	63,0	55,0	33,3	66,7	7,5
B	48,3	50,0	47,0	44,4	55,6	22,5
C	45,0	45,0	45,0	14,3	85,7	35,0
D	47,0	51,0	45,9	21,4	78,6	35,0
E						0,0
Otros						0,0
						100,0
Contratados						
<i>Tipo de contrato</i>						
I	55,0		55,0	0,0	100,0	0,8
II	46,3	45,0	46,6	16,7	83,3	4,7
III	48,2	50,0	47,5	26,7	73,3	11,8
IV	48,4	48,2	48,5	40,5	59,5	29,1
V	46,7	45,0	47,3	27,3	72,7	52,0
VI						0,0
Alta dirección	45,0	45,0		100,0	0,0	1,6
Otros						0,0
						100,0

UNIVERSIDAD ABAT OLIBA CEU

	TOTAL	Sexo		Edad				
		Hombres	Mujeres	Menos de 30 años	De 30 a 40 años	De 40 a 50 años	De 50 a 60 años	60 o más años
Total Personal de Administración y Servicios	55	20	35	6	29	11	6	3
Tipo de contrato								
Contrato tiempo indefinido	54	20	34	6	29	10	6	3
Contrato duración determinada	1		1			1		
Jornada laboral								
Tiempo completo	53	19	34	6	29	10	6	2
Tiempo parcial	2	1	1			1		1
Grupo profesional o Categoría laboral								
Subgrupo 1: Personal titulado	12	8	4	1	7	1	1	2
Subgrupo 2: Personal investigador	0							
Subgrupo 3: Personal asistencial y administrativo	38	8	30	4	21	9	3	1
Subgrupo 4: Personal vario	5	4	1	1	1	1	2	
Otro personal	0							

	Sexo y Edad									
	Hombres					Mujeres				
	Menos de 30 años	De 30 a 40 años	De 40 a 50 años	De 50 a 60 años	60 o más años	Menos de 30 años	De 30 a 40 años	De 40 a 50 años	De 50 a 60 años	60 o más años
Total Personal de Administración y Servicios	3	10	2	3	2	3	19	9	3	1
Tipo de contrato										
Contrato tiempo indefinido	3	10	2	3	2	3	19	8	3	1
Contrato duración determinada								1		
Jornada laboral										
Tiempo completo	3	10	2	3	1	3	19	8	3	1
Tiempo parcial					1			1		
Grupo profesional o Categoría laboral										
Subgrupo 1: Personal titulado	1	3	1	1	2		4			
Subgrupo 2: Personal investigador										
Subgrupo 3: Personal asistencial y administrativo	1	6		1		3	15	9	2	1
Subgrupo 4: Personal vario	1	1	1	1					1	
Otro personal										

	Estimación de la media de edad			Distribución por sexo		Distribución por categoría
	Total	Hombres	Mujeres	% Hombres	% Mujeres	
Total Personal de Administración y Servicios	39,8	40,6	39,4	36,4	63,6	
Tipo de contrato						
Contrato tiempo indefinido	39,7	40,6	39,2	37,0	63,0	98,2
Contrato duración determinada	45,0		45,0	0,0	100,0	1,8 100,0
Jornada laboral						
Tiempo completo	39,3	39,4	39,2	35,8	64,2	96,4
Tiempo parcial	54,0	63,0	45,0	50,0	50,0	3,6 100,0
Grupo profesional o Categoría laboral						
Subgrupo 1: Personal titulado	41,5	44,8	35,0	66,7	33,3	21,8
Subgrupo 2: Personal investigador						0,0
Subgrupo 3: Personal asistencial y administrativo	38,8	36,5	39,5	21,1	78,9	69,1
Subgrupo 4: Personal vario	43,4	40,5	55,0	80,0	20,0	9,1
Otro personal						0,0 100,0

UNIVERSIDAD ALFONSO X EL SABIO

	TOTAL	Sexo		Edad				
		Hombres	Mujeres	Menos de 30 años	De 30 a 40 años	De 40 a 50 años	De 50 a 60 años	60 o más años
Total Personal de Administración y Servicios	168	58	110	72	69	20	6	1
Tipo de contrato								
Contrato tiempo indefinido	78	32	46	19	40	12	6	1
Contrato duración determinada	90	26	64	53	29	8		
Jornada laboral								
Tiempo completo	164	58	106	72	66	19	6	1
Tiempo parcial	4		4		3	1		
Grupo profesional o Categoría laboral								
Subgrupo 1: Personal titulado								
Subgrupo 2: Personal investigador								
Subgrupo 3: Personal asistencial y administrativo								
Subgrupo 4: Personal vario								
Otro personal	168	58	110	72	69	20	6	1

Sexo y Edad

	Sexo y Edad									
	Hombres					Mujeres				
	Menos de 30 años	De 30 a 40 años	De 40 a 50 años	De 50 a 60 años	60 o más años	Menos de 30 años	De 30 a 40 años	De 40 a 50 años	De 50 a 60 años	60 o más años
Total Personal de Administración y Servicios	13	36	5	3	1	59	33	15	3	0
Tipo de contrato										
Contrato tiempo indefinido	4	19	5	3	1	15	21	7	3	
Contrato duración determinada	9	17				44	12	8		
Jornada laboral										
Tiempo completo	13	36	5	3	1	59	30	14	3	
Tiempo parcial							3	1		
Grupo profesional o Categoría laboral										
Subgrupo 1: Personal titulado										
Subgrupo 2: Personal investigador										
Subgrupo 3: Personal asistencial y administrativo										
Subgrupo 4: Personal vario										
Otro personal	13	36	5	3	1	59	33	15	3	

Estimación de la media de edad

Distribución por sexo

Distribución por categoría

	Estimación de la media de edad			Distribución por sexo		Distribución por categoría
	Total	Hombres	Mujeres	% Hombres	% Mujeres	
Total Personal de Administración y Servicios	33,6	35,6	32,6	34,5	65,5	
Tipo de contrato						
Contrato tiempo indefinido	36,5	38,3	35,2	41,0	59,0	46,4
Contrato duración determinada	31,2	32,2	30,8	28,9	71,1	53,6
Jornada laboral						
Tiempo completo	33,5	35,6	32,4	35,4	64,6	97,6
Tiempo parcial	37,5		37,5	0,0	100,0	2,4
Grupo profesional o Categoría laboral						
Subgrupo 1: Personal titulado						
Subgrupo 2: Personal investigador						
Subgrupo 3: Personal asistencial y administrativo						
Subgrupo 4: Personal vario						
Otro personal	33,6	35,6	32,6	34,5	65,5	100,0

UNIVERSIDAD ANTONIO DE NEBRIJA

	TOTAL	Sexo		Edad				
		Hombres	Mujeres	Menos de 30 años	De 30 a 40 años	De 40 a 50 años	De 50 a 60 años	60 o más años
Total Personal de Administración y Servicios	73	22	51	21	41	11	0	0
Tipo de contrato								
Contrato tiempo indefinido	67	19	48	18	38	11		
Contrato duración determinada	6	3	3	3	3			
Jornada laboral								
Tiempo completo	57	18	39	16	31	10		
Tiempo parcial	16	4	12	5	10	1		
Grupo profesional o Categoría laboral								
Subgrupo 1: Personal titulado	46	14	32	16	25	5		
Subgrupo 2: Personal investigador	3		3	1	2			
Subgrupo 3: Personal asistencial y administrativo	12	3	9	4	7	1		
Subgrupo 4: Personal vario	5		5		4	1		
Otro personal	7	5	2		3	4		

Sexo y Edad

	Sexo y Edad									
	Hombres					Mujeres				
	Menos de 30 años	De 30 a 40 años	De 40 a 50 años	De 50 a 60 años	60 o más años	Menos de 30 años	De 30 a 40 años	De 40 a 50 años	De 50 a 60 años	60 o más años
Total Personal de Administración y Servicios	9	9	4	0	0	12	32	7	0	0
Tipo de contrato										
Contrato tiempo indefinido	7	8	4			11	30	7		
Contrato duración determinada	2	1				1	2			
Jornada laboral										
Tiempo completo	6	8	4			10	23	6		
Tiempo parcial	3	1				2	9	1		
Grupo profesional o Categoría laboral										
Subgrupo 1: Personal titulado	7	7				9	18	5		
Subgrupo 2: Personal investigador						1	2			
Subgrupo 3: Personal asistencial y administrativo	2	1				2	6	1		
Subgrupo 4: Personal vario							4	1		
Otro personal		1	4				2			

Estimación de la media de edad

Distribución por sexo

Distribución por categoría

	Estimación de la media de edad			Distribución por sexo		Distribución por categoría
	Total	Hombres	Mujeres	% Hombres	% Mujeres	
Total Personal de Administración y Servicios	34,2	33,5	34,5	30,1	69,9	
Tipo de contrato						
Contrato tiempo indefinido	34,5	34,2	34,6	28,4	71,6	91,8
Contrato duración determinada	31,0	29,7	32,3	50,0	50,0	8,2 100,0
Jornada laboral						
Tiempo completo	34,5	34,6	34,5	31,6	68,4	78,1
Tiempo parcial	33,1	29,0	34,5	25,0	75,0	21,9 100,0
Grupo profesional o Categoría laboral						
Subgrupo 1: Personal titulado	33,3	31,0	34,3	30,4	69,6	63,0
Subgrupo 2: Personal investigador	32,3		32,3	0,0	100,0	4,1
Subgrupo 3: Personal asistencial y administrativo	33,2	29,7	34,3	25,0	75,0	16,4
Subgrupo 4: Personal vario	37,0		37,0	0,0	100,0	6,9
Otro personal	40,7	43,0	35,0	71,4	28,6	9,6 100,0

UNIVERSIDAD CAMILO JOSÉ CELA

	TOTAL	Sexo		Edad				
		Hombres	Mujeres	Menos de 30 años	De 30 a 40 años	De 40 a 50 años	De 50 a 60 años	60 o más años
Total Personal de Administración y Servicios	44	21	23	11	20	8	5	0
Tipo de contrato								
Contrato tiempo indefinido	16	7	9	1	9	2	4	
Contrato duración determinada	28	14	14	10	11	6	1	
Jornada laboral								
Tiempo completo	44	21	23	11	20	8	5	
Tiempo parcial	0							
Grupo profesional o Categoría laboral								
Subgrupo 1: Personal titulado	16	10	6	9	5	1	1	
Subgrupo 2: Personal investigador	0							
Subgrupo 3: Personal asistencial y administrativo	28	11	17	2	15	7	4	
Subgrupo 4: Personal vario	0							
Otro personal	0							

Sexo y Edad

	Sexo y Edad									
	Hombres					Mujeres				
	Menos de 30 años	De 30 a 40 años	De 40 a 50 años	De 50 a 60 años	60 o más años	Menos de 30 años	De 30 a 40 años	De 40 a 50 años	De 50 a 60 años	60 o más años
Total Personal de Administración y Servicios	6	6	4	5	0	5	14	4	0	0
Tipo de contrato										
Contrato tiempo indefinido		3		4		1	6	2		
Contrato duración determinada	6	3	4	1		4	8	2		
Jornada laboral										
Tiempo completo	6	6	4	5		5	14	4		
Tiempo parcial										
Grupo profesional o Categoría laboral										
Subgrupo 1: Personal titulado	5	4		1		4	1	1		
Subgrupo 2: Personal investigador										
Subgrupo 3: Personal asistencial y administrativo	1	2	4	4		1	13	3		
Subgrupo 4: Personal vario										
Otro personal										

	Estimación de la media de edad			Distribución por sexo		Distribución por categoría
	Total	Hombres	Mujeres	%		
				% Hombres	% Mujeres	
Total Personal de Administración y Servicios	37,1	39,4	35,0	47,7	52,3	
Tipo de contrato						
Contrato tiempo indefinido	40,8	46,4	36,3	43,8	56,2	36,4
Contrato duración determinada	35,0	35,9	34,1	50,0	50,0	63,6
						100,0
Jornada laboral						
Tiempo completo	37,1	39,4	35,0	47,7	52,3	100,0
Tiempo parcial						0,0
						100,0
Grupo profesional o Categoría laboral						
Subgrupo 1: Personal titulado	32,4	33,0	31,3	62,5	37,5	36,4
Subgrupo 2: Personal investigador						0,0
Subgrupo 3: Personal asistencial y administrativo	39,8	45,2	36,3	39,3	60,7	63,6
Subgrupo 4: Personal vario						0,0
Otro personal						0,0
						100,0

UNIVERSIDAD CARDENAL HERRERA CEU

	TOTAL	Sexo		Edad				
		Hombres	Mujeres	Menos de 30 años	De 30 a 40 años	De 40 a 50 años	De 50 a 60 años	60 o más años
Total Personal de Administración y Servicios	261	73	188	35	110	58	45	13
Tipo de contrato								
Contrato tiempo indefinido	217	64	153	20	95	51	41	10
Contrato duración determinada	44	9	35	15	15	7	4	3
Jornada laboral								
Tiempo completo	229	66	163	30	96	51	42	10
Tiempo parcial	32	7	25	5	14	7	3	3
Grupo profesional o Categoría laboral								
Subgrupo 1: Personal titulado	68	30	38	10	36	8	9	5
Subgrupo 2: Personal investigador	15	11	4	9	5	1		
Subgrupo 3: Personal asistencial y administrativo	111	25	86	9	54	27	16	5
Subgrupo 4: Personal vario	67	7	60	7	15	22	20	3
Otro personal	0							

Sexo y Edad

	Sexo y Edad									
	Hombres					Mujeres				
	Menos de 30 años	De 30 a 40 años	De 40 a 50 años	De 50 a 60 años	60 o más años	Menos de 30 años	De 30 a 40 años	De 40 a 50 años	De 50 a 60 años	60 o más años
Total Personal de Administración y Servicios	15	27	11	15	5	20	83	47	30	8
Tipo de contrato										
Contrato tiempo indefinido	11	25	10	14	4	9	70	41	27	6
Contrato duración determinada	4	2	1	1	1	11	13	6	3	2
Jornada laboral										
Tiempo completo	13	26	10	13	4	17	70	41	29	6
Tiempo parcial	2	1	1	2	1	3	13	6	1	2
Grupo profesional o Categoría laboral										
Subgrupo 1: Personal titulado	4	10	4	8	4	6	26	4	1	1
Subgrupo 2: Personal investigador	6	4	1			3	1			
Subgrupo 3: Personal asistencial y administrativo	3	12	5	5		6	42	22	11	5
Subgrupo 4: Personal vario	2	1	1	2	1	5	14	21	18	2
Otro personal										

	Estimación de la media de edad			Distribución por sexo		Distribución por categoría
	Total	Hombres	Mujeres	% Hombres	% Mujeres	
	Total Personal de Administración y Servicios	41,0	40,9	41,0	28,0	
Tipo de contrato						
Contrato tiempo indefinido	41,7	41,3	41,8	29,5	70,5	83,1
Contrato duración determinada	37,6	37,9	37,5	20,5	79,5	16,9
Jornada laboral						
Tiempo completo	41,1	40,6	41,3	28,8	71,2	87,7
Tiempo parcial	40,4	43,9	39,5	21,9	78,1	12,3
Grupo profesional o Categoría laboral						
Subgrupo 1: Personal titulado	39,7	44,3	36,1	44,1	55,9	26,1
Subgrupo 2: Personal investigador	30,9	31,5	29,0	73,3	26,7	5,7
Subgrupo 3: Personal asistencial y administrativo	40,9	40,0	41,2	22,5	77,5	42,5
Subgrupo 4: Personal vario	44,7	43,9	44,8	10,4	89,6	25,7
Otro personal						0,0
						100,0

UNIVERSIDAD EUROPEA DE MADRID

	TOTAL	Sexo		Edad				
		Hombres	Mujeres	Menos de 30 años	De 30 a 40 años	De 40 a 50 años	De 50 a 60 años	60 o más años
Total Personal de Administración y Servicios	293	120	173	112	118	38	19	6
Tipo de contrato								
Contrato tiempo indefinido	185	78	107	33	97	31	19	5
Contrato duración determinada	108	42	66	79	21	7		1
Jornada laboral								
Tiempo completo	217	101	116	71	90	32	19	5
Tiempo parcial	76	19	57	41	28	6		1
Grupo profesional o Categoría laboral								
Subgrupo 1: Personal titulado	42	19	23	6	25	9	1	1
Subgrupo 2: Personal investigador	0							
Subgrupo 3: Personal asistencial y administrativo	213	83	130	79	85	26	18	5
Subgrupo 4: Personal vario	38	18	20	27	8	3		
Otro personal	0							

Sexo y Edad

	Sexo y Edad									
	Hombres					Mujeres				
	Menos de 30 años	De 30 a 40 años	De 40 a 50 años	De 50 a 60 años	60 o más años	Menos de 30 años	De 30 a 40 años	De 40 a 50 años	De 50 a 60 años	60 o más años
Total Personal de Administración y Servicios	36	46	20	14	4	76	72	18	5	2
Tipo de contrato										
Contrato tiempo indefinido	7	36	18	14	3	26	61	13	5	2
Contrato duración determinada	29	10	2		1	50	11	5		
Jornada laboral										
Tiempo completo	26	41	17	14	3	45	49	15	5	2
Tiempo parcial	10	5	3		1	31	23	3		
Grupo profesional o Categoría laboral										
Subgrupo 1: Personal titulado	4	7	7		1	2	18	2	1	
Subgrupo 2: Personal investigador										
Subgrupo 3: Personal asistencial y administrativo	20	35	11	14	3	59	50	15	4	2
Subgrupo 4: Personal vario	12	4	2			15	4	1		
Otro personal										

Estimación de la media de edad

Distribución por sexo

Distribución por categoría

	Estimación de la media de edad			Distribución por sexo		Distribución por categoría
	Total	Hombres	Mujeres	% Hombres	% Mujeres	
Total Personal de Administración y Servicios	35,1	37,5	33,4	41,0	59,0	
Tipo de contrato						
Contrato tiempo indefinido	38,1	41,3	35,7	42,2	57,8	63,1
Contrato duración determinada	30,1	30,6	29,7	38,9	61,1	36,9
Jornada laboral						
Tiempo completo	36,3	38,2	34,5	46,5	53,5	74,1
Tiempo parcial	31,8	33,8	31,2	25,0	75,0	25,9
Grupo profesional o Categoría laboral						
Subgrupo 1: Personal titulado	37,1	38,5	36,0	45,2	54,8	14,3
Subgrupo 2: Personal investigador						0,0
Subgrupo 3: Personal asistencial y administrativo	35,6	38,8	33,6	39,0	61,0	72,7
Subgrupo 4: Personal vario	30,1	30,8	29,5	47,4	52,6	13,0
Otro personal						0,0
						100,0

UNIVERSIDAD EUROPEA MIGUEL DE CERVANTES

	TOTAL	Sexo		Edad				
		Hombres	Mujeres	Menos de 30 años	De 30 a 40 años	De 40 a 50 años	De 50 a 60 años	60 o más años
Total Personal de Administración y Servicios	14	4	10	6	8	0	0	0
Tipo de contrato								
Contrato tiempo indefinido	10	2	8	4	6			
Contrato duración determinada	4	2	2	2	2			
Jornada laboral								
Tiempo completo	13	3	10	6	7			
Tiempo parcial	1	1			1			
Grupo profesional o Categoría laboral								
Subgrupo 1: Personal titulado	6	1	5	2	4			
Subgrupo 2: Personal investigador	0							
Subgrupo 3: Personal asistencial y administrativo	7	3	4	3	4			
Subgrupo 4: Personal vario	0							
Otro personal	1		1	1				

	Sexo y Edad									
	Hombres					Mujeres				
	Menos de 30 años	De 30 a 40 años	De 40 a 50 años	De 50 a 60 años	60 o más años	Menos de 30 años	De 30 a 40 años	De 40 a 50 años	De 50 a 60 años	60 o más años
Total Personal de Administración y Servicios	0	4	0	0	0	6	4	0	0	0
Tipo de contrato										
Contrato tiempo indefinido	2					4	4			
Contrato duración determinada	2					2				
Jornada laboral										
Tiempo completo	3					6	4			
Tiempo parcial	1									
Grupo profesional o Categoría laboral										
Subgrupo 1: Personal titulado	1					2	3			
Subgrupo 2: Personal investigador										
Subgrupo 3: Personal asistencial y administrativo	3					3	1			
Subgrupo 4: Personal vario										
Otro personal						1				

	Estimación de la media de edad			Distribución por sexo		Distribución por categoría
	Total	Hombres	Mujeres	% Hombres	% Mujeres	
Total Personal de Administración y Servicios	31,6	35,0	30,2	28,6	71,4	
Tipo de contrato						
Contrato tiempo indefinido	31,8	35,0	31,0	20,0	80,0	71,4
Contrato duración determinada	31,0	35,0	27,0	50,0	50,0	28,6
Jornada laboral						
Tiempo completo	31,3	35,0	30,2	23,1	76,9	92,9
Tiempo parcial	35,0	35,0		100,0	0,0	7,1
Grupo profesional o Categoría laboral						
Subgrupo 1: Personal titulado	32,3	35,0	31,8	16,7	83,3	42,9
Subgrupo 2: Personal investigador						0,0
Subgrupo 3: Personal asistencial y administrativo	31,6	35,0	29,0	42,9	57,1	50,0
Subgrupo 4: Personal vario						0,0
Otro personal	27,0		27,0	0,0	100,0	7,1
						100,0

UNIVERSIDAD FRANCISCO DE VITORIA

	TOTAL	Sexo		Edad				
		Hombres	Mujeres	Menos de 30 años	De 30 a 40 años	De 40 a 50 años	De 50 a 60 años	60 o más años
Total Personal de Administración y Servicios	164	53	111	65	60	29	9	1
Tipo de contrato								
Contrato tiempo indefinido	91	31	60	11	45	26	8	1
Contrato duración determinada	73	22	51	54	15	3	1	
Jornada laboral								
Tiempo completo	149	51	98	56	55	28	9	1
Tiempo parcial	15	2	13	9	5	1		
Grupo profesional o Categoría laboral								
Subgrupo 1: Personal titulado	41	20	21	2	18	16	5	
Subgrupo 2: Personal investigador	0							
Subgrupo 3: Personal asistencial y administrativo	93	14	79	49	33	7	4	
Subgrupo 4: Personal vario	30	19	11	14	9	6		1
Otro personal	0							

Sexo y Edad

	Sexo y Edad									
	Hombres					Mujeres				
	Menos de 30 años	De 30 a 40 años	De 40 a 50 años	De 50 a 60 años	60 o más años	Menos de 30 años	De 30 a 40 años	De 40 a 50 años	De 50 a 60 años	60 o más años
Total Personal de Administración y Servicios	21	16	14	1	1	44	44	15	8	0
Tipo de contrato										
Contrato tiempo indefinido	3	13	13	1	1	8	32	13	7	
Contrato duración determinada	18	3	1			36	12	2	1	
Jornada laboral										
Tiempo completo	20	15	14	1	1	36	40	14	8	
Tiempo parcial	1	1				8	4	1		
Grupo profesional o Categoría laboral										
Subgrupo 1: Personal titulado		9	10	1		2	9	6	4	
Subgrupo 2: Personal investigador										
Subgrupo 3: Personal asistencial y administrativo	12	2				37	31	7	4	
Subgrupo 4: Personal vario	9	5	4		1	5	4	2		
Otro personal										

	Estimación de la media de edad			Distribución por sexo		Distribución por categoría
	Total	Hombres	Mujeres	% Hombres	% Mujeres	
	Total Personal de Administración y Servicios	34,9	35,4	34,6	32,3	
Tipo de contrato						
Contrato tiempo indefinido	39,0	40,0	38,4	34,1	65,9	55,5
Contrato duración determinada	29,8	28,9	30,1	30,1	69,9	44,5 100,0
Jornada laboral						
Tiempo completo	35,3	35,5	35,1	34,2	65,8	90,9
Tiempo parcial	30,9	31,0	30,8	13,3	86,7	9,1 100,0
Grupo profesional o Categoría laboral						
Subgrupo 1: Personal titulado	41,0	41,0	40,9	48,8	51,2	25,0
Subgrupo 2: Personal investigador						0,0
Subgrupo 3: Personal asistencial y administrativo	32,4	28,1	33,2	15,1	84,9	56,7
Subgrupo 4: Personal vario	34,2	34,8	33,2	63,3	36,7	18,3
Otro personal						0,0 100,0

UNIVERSIDAD INTERNACIONAL DE CATALUÑA

	TOTAL	Sexo		Edad				
		Hombres	Mujeres	Menos de 30 años	De 30 a 40 años	De 40 a 50 años	De 50 a 60 años	60 o más años
Total Personal de Administración y Servicios	130	43	87	26	42	36	21	5
Tipo de contrato								
Contrato tiempo indefinido	121	40	81	23	40	35	19	4
Contrato duración determinada	9	3	6	3	2	1	2	1
Jornada laboral								
Tiempo completo	92	40	52	24	26	20	18	4
Tiempo parcial	38	3	35	2	16	16	3	1
Grupo profesional o Categoría laboral								
Subgrupo 1: Personal titulado	30	13	17	3	9	14	3	1
Subgrupo 2: Personal investigador	3	1	2		1	1	1	
Subgrupo 3: Personal asistencial y administrativo	65	19	46	16	28	11	9	1
Subgrupo 4: Personal vario	32	10	22	7	4	10	8	3
Otro personal	0							

Sexo y Edad

	Sexo y Edad									
	Hombres					Mujeres				
	Menos de 30 años	De 30 a 40 años	De 40 a 50 años	De 50 a 60 años	60 o más años	Menos de 30 años	De 30 a 40 años	De 40 a 50 años	De 50 a 60 años	60 o más años
Total Personal de Administración y Servicios	8	12	9	11	3	18	30	27	10	2
Tipo de contrato										
Contrato tiempo indefinido	6	12	9	10	3	17	28	26	9	1
Contrato duración determinada	2		1			1	2	1	1	1
Jornada laboral										
Tiempo completo	8	12	8	9	3	16	14	12	9	1
Tiempo parcial			1	2		2	16	15	1	1
Grupo profesional o Categoría laboral										
Subgrupo 1: Personal titulado	1	3	6	3		2	6	8		1
Subgrupo 2: Personal investigador			1				1	1		
Subgrupo 3: Personal asistencial y administrativo	5	9	2	3		11	19	9	6	1
Subgrupo 4: Personal vario	2		1	4	3	5	4	9	4	
Otro personal										

Estimación de la media de edad

Distribución por sexo

Distribución por categoría

	Estimación de la media de edad			Distribución por sexo		Distribución por categoría
	Total	Hombres	Mujeres	% Hombres	% Mujeres	
Total Personal de Administración y Servicios	40,5	42,7	39,4	33,1	66,9	
Tipo de contrato						
Contrato tiempo indefinido	40,4	43,2	39,1	33,1	66,9	93,1
Contrato duración determinada	41,0	36,3	43,3	33,3	66,7	6,9 100,0
Jornada laboral						
Tiempo completo	40,2	42,0	38,8	43,5	56,5	70,8
Tiempo parcial	41,1	51,7	40,2	7,9	92,1	29,2 100,0
Grupo profesional o Categoría laboral						
Subgrupo 1: Personal titulado	41,8	43,6	40,4	43,3	56,7	23,1
Subgrupo 2: Personal investigador	45,0	55,0	40,0	33,3	66,7	2,3
Subgrupo 3: Personal asistencial y administrativo	37,9	37,1	38,3	29,2	70,8	50,0
Subgrupo 4: Personal vario	44,0	50,8	40,9	31,2	68,8	24,6
Otro personal						0,0 100,0

MONDRAGÓN UNIBERTSITATEA

	TOTAL	Sexo		Edad				
		Hombres	Mujeres	Menos de 30 años	De 30 a 40 años	De 40 a 50 años	De 50 a 60 años	60 o más años
Total Personal de Administración y Servicios	100	31	69	33	41	16	10	0
Tipo de contrato								
Contrato tiempo indefinido	64	20	44	8	30	16	10	
Contrato duración determinada	36	11	25	25	11			
Jornada laboral								
Tiempo completo	96	30	66	33	37	16	10	
Tiempo parcial	4	1	3		4			
Grupo profesional o Categoría laboral								
Subgrupo 1: Personal titulado	9		9	2	6	1		
Subgrupo 2: Personal investigador	0							
Subgrupo 3: Personal asistencial y administrativo	2	1	1		1		1	
Subgrupo 4: Personal vario	3	2	1		3			
Otro personal	86	28	58	31	31	15	9	

Sexo y Edad

	Sexo y Edad									
	Hombres					Mujeres				
	Menos de 30 años	De 30 a 40 años	De 40 a 50 años	De 50 a 60 años	60 o más años	Menos de 30 años	De 30 a 40 años	De 40 a 50 años	De 50 a 60 años	60 o más años
Total Personal de Administración y Servicios	9	13	5	4	0	24	28	11	6	0
Tipo de contrato										
Contrato tiempo indefinido	2	9	5	4		6	21	11	6	
Contrato duración determinada	7	4				18	7			
Jornada laboral										
Tiempo completo	9	12	5	4		24	25	11	6	
Tiempo parcial		1					3			
Grupo profesional o Categoría laboral										
Subgrupo 1: Personal titulado						2	6	1		
Subgrupo 2: Personal investigador										
Subgrupo 3: Personal asistencial y administrativo				1			1			
Subgrupo 4: Personal vario		2					1			
Otro personal	9	11	5	3		22	20	10	6	

Estimación de la media de edad

Distribución por sexo

Distribución por categoría

	Estimación de la media de edad			Distribución por sexo		Distribución por categoría
	Total	Hombres	Mujeres	% Hombres	% Mujeres	
Total Personal de Administración y Servicios	36,0	36,9	35,6	31,0	69,0	
Tipo de contrato						
Contrato tiempo indefinido	39,6	40,7	39,1	31,2	68,8	64,0
Contrato duración determinada	29,4	29,9	29,2	30,6	69,4	36,0 100,0
Jornada laboral						
Tiempo completo	36,0	36,9	35,6	31,2	68,8	96,0
Tiempo parcial	35,0	35,0	35,0	25,0	75,0	4,0 100,0
Grupo profesional o Categoría laboral						
Subgrupo 1: Personal titulado	34,3		34,3	0,0	100,0	9,0
Subgrupo 2: Personal investigador						0,0
Subgrupo 3: Personal asistencial y administrativo	45,0	55,0	35,0	50,0	50,0	2,0
Subgrupo 4: Personal vario	35,0	35,0	35,0	66,7	33,3	3,0
Otro personal	36,0	36,4	35,8	32,6	67,4	86,0 100,0

UNIVERSIDAD OBERTA DE CATALUNYA

	TOTAL	Sexo		Edad				
		Hombres	Mujeres	Menos de 30 años	De 30 a 40 años	De 40 a 50 años	De 50 a 60 años	60 o más años
Total Personal de Administración y Servicios	417	145	272	43	255	110	8	1
Tipo de contrato								
Contrato tiempo indefinido	378	138	240	30	235	104	8	1
Contrato duración determinada	39	7	32	13	20	6		
Jornada laboral								
Tiempo completo	390	139	251	23	248	110	8	1
Tiempo parcial	27	6	21	20	7			
Grupo profesional o Categoría laboral								
Subgrupo 1: Personal titulado	0							
Subgrupo 2: Personal investigador	0							
Subgrupo 3: Personal asistencial y administrativo	0							
Subgrupo 4: Personal vario	0							
Otro personal	417	145	272	43	255	110	8	

Sexo y Edad

	Sexo y Edad									
	Hombres					Mujeres				
	Menos de 30 años	De 30 a 40 años	De 40 a 50 años	De 50 a 60 años	60 o más años	Menos de 30 años	De 30 a 40 años	De 40 a 50 años	De 50 a 60 años	60 o más años
Total Personal de Administración y Servicios	11	90	41	2	1	32	165	69	6	0
Tipo de contrato										
Contrato tiempo indefinido	10	85	40	2	1	20	150	64	6	
Contrato duración determinada	1	5	1			12	15	5		
Jornada laboral										
Tiempo completo	8	87	41	2	1	15	161	69	6	
Tiempo parcial	3	3				17	4			
Grupo profesional o Categoría laboral										
Subgrupo 1: Personal titulado										
Subgrupo 2: Personal investigador										
Subgrupo 3: Personal asistencial y administrativo										
Subgrupo 4: Personal vario										
Otro personal	11	90	41	2	1	32	165	69	6	

Estimación de la media de edad

Distribución por sexo

Distribución por categoría

	Estimación de la media de edad			Distribución por sexo		Distribución por categoría
	Total	Hombres	Mujeres	% Hombres	% Mujeres	
Total Personal de Administración y Servicios	37,3	37,7	37,0	34,8	65,2	
Tipo de contrato						
Contrato tiempo indefinido	37,6	37,8	37,5	36,5	63,5	90,6
Contrato duración determinada	33,9	35,3	33,6	17,9	82,1	9,4
Jornada laboral						
Tiempo completo	37,8	38,0	37,7	35,6	64,4	93,5
Tiempo parcial	29,1	31,0	28,5	22,2	77,8	6,5
Grupo profesional o Categoría laboral						
Subgrupo 1: Personal titulado						100,0
Subgrupo 2: Personal investigador						
Subgrupo 3: Personal asistencial y administrativo						
Subgrupo 4: Personal vario						
Otro personal						

UNIVERSIDAD RAMÓN LLULL

	TOTAL	Sexo		Edad				
		Hombres	Mujeres	Menos de 30 años	De 30 a 40 años	De 40 a 50 años	De 50 a 60 años	60 o más años
Total Personal de Administración y Servicios	504	159	345	ND	ND	ND	ND	ND
Tipo de contrato								
Contrato tiempo indefinido	440	135	305	ND	ND	ND	ND	ND
Contrato duración determinada	64	24	40	ND	ND	ND	ND	ND
Jornada laboral								
Tiempo completo	ND	ND	ND	ND	ND	ND	ND	ND
Tiempo parcial	ND	ND	ND	ND	ND	ND	ND	ND
Grupo profesional o Categoría laboral								
Subgrupo 1: Personal titulado	ND	ND	ND	ND	ND	ND	ND	ND
Subgrupo 2: Personal investigador	ND	ND	ND	ND	ND	ND	ND	ND
Subgrupo 3: Personal asistencial y administrativo	ND	ND	ND	ND	ND	ND	ND	ND
Subgrupo 4: Personal vario	ND	ND	ND	ND	ND	ND	ND	ND
Otro personal	ND	ND	ND	ND	ND	ND	ND	ND

	Sexo y Edad									
	Hombres					Mujeres				
	Menos de 30 años	De 30 a 40 años	De 40 a 50 años	De 50 a 60 años	60 o más años	Menos de 30 años	De 30 a 40 años	De 40 a 50 años	De 50 a 60 años	60 o más años
Total Personal de Administración y Servicios	ND	ND	ND	ND	ND	ND	ND	ND	ND	ND
Tipo de contrato										
Contrato tiempo indefinido	ND	ND	ND	ND	ND	ND	ND	ND	ND	ND
Contrato duración determinada	ND	ND	ND	ND	ND	ND	ND	ND	ND	ND
Jornada laboral										
Tiempo completo	ND	ND	ND	ND	ND	ND	ND	ND	ND	ND
Tiempo parcial	ND	ND	ND	ND	ND	ND	ND	ND	ND	ND
Grupo profesional o Categoría laboral										
Subgrupo 1: Personal titulado	ND	ND	ND	ND	ND	ND	ND	ND	ND	ND
Subgrupo 2: Personal investigador	ND	ND	ND	ND	ND	ND	ND	ND	ND	ND
Subgrupo 3: Personal asistencial y administrativo	ND	ND	ND	ND	ND	ND	ND	ND	ND	ND
Subgrupo 4: Personal vario	ND	ND	ND	ND	ND	ND	ND	ND	ND	ND
Otro personal	ND	ND	ND	ND	ND	ND	ND	ND	ND	ND

	Estimación de la media de edad			Distribución por sexo		Distribución por categoría
	Total	Hombres	Mujeres	% Hombres	% Mujeres	
Total Personal de Administración y Servicios	31,5	68,5				
Tipo de contrato						
Contrato tiempo indefinido				30,7	69,3	87,3
Contrato duración determinada				37,5	62,5	12,7
Jornada laboral						
Tiempo completo						100,0
Tiempo parcial						
Grupo profesional o Categoría laboral						
Subgrupo 1: Personal titulado						
Subgrupo 2: Personal investigador						
Subgrupo 3: Personal asistencial y administrativo						
Subgrupo 4: Personal vario						
Otro personal						

ND: Datos no disponibles

UNIVERSIDAD SAN JORGE

	TOTAL	Sexo		Edad				
		Hombres	Mujeres	Menos de 30 años	De 30 a 40 años	De 40 a 50 años	De 50 a 60 años	60 o más años
Total Personal de Administración y Servicios	29	13	16	7	18	3	1	0
Tipo de contrato								
Contrato tiempo indefinido	24	12	12	7	13	3	1	
Contrato duración determinada	5	1	4		5			
Jornada laboral								
Tiempo completo	29	13	16	7	18	3	1	
Tiempo parcial	0							
Grupo profesional o Categoría laboral								
Subgrupo 1: Personal titulado	29	13	16	7	18	3	1	
Subgrupo 2: Personal investigador	0							
Subgrupo 3: Personal asistencial y administrativo	0							
Subgrupo 4: Personal vario	0							
Otro personal	0							

	Sexo y Edad									
	Hombres					Mujeres				
	Menos de 30 años	De 30 a 40 años	De 40 a 50 años	De 50 a 60 años	60 o más años	Menos de 30 años	De 30 a 40 años	De 40 a 50 años	De 50 a 60 años	60 o más años
Total Personal de Administración y Servicios	2	7	3	1	0	5	11	0	0	0
Tipo de contrato										
Contrato tiempo indefinido	2	6	3	1		5	7			
Contrato duración determinada		1					4			
Jornada laboral										
Tiempo completo	2	7	3	1		5	11			
Tiempo parcial										
Grupo profesional o Categoría laboral										
Subgrupo 1: Personal titulado	2	7	3	1		5	11			
Subgrupo 2: Personal investigador										
Subgrupo 3: Personal asistencial y administrativo										
Subgrupo 4: Personal vario										
Otro personal										

	Estimación de la media de edad			Distribución por sexo		Distribución por categoría
	Total	Hombres	Mujeres	% Hombres	% Mujeres	
Total Personal de Administración y Servicios	34,8	37,6	32,5	44,8	55,2	
Tipo de contrato						
Contrato tiempo indefinido	34,8	37,8	31,7	50,0	50,0	82,8
Contrato duración determinada	35,0	35,0	35,0	20,0	80,0	17,2
Jornada laboral						
Tiempo completo	34,8	37,6	32,5	44,8	55,2	100,0
Tiempo parcial						0,0
Grupo profesional o Categoría laboral						
Subgrupo 1: Personal titulado	34,8	37,6	32,5	44,8	55,2	100,0
Subgrupo 2: Personal investigador						0,0
Subgrupo 3: Personal asistencial y administrativo						0,0
Subgrupo 4: Personal vario						0,0
Otro personal						0,0
						100,0

UNIVERSIDAD SAN PABLO CEU

	TOTAL	Sexo		Edad				
		Hombres	Mujeres	Menos de 30 años	De 30 a 40 años	De 40 a 50 años	De 50 a 60 años	60 o más años
Total Personal de Administración y Servicios	301	111	190	65	92	63	66	15
Tipo de contrato								
Contrato tiempo indefinido	232	80	152	15	75	61	66	15
Contrato duración determinada	69	31	38	50	17	2		
Jornada laboral								
Tiempo completo	285	106	179	58	86	62	64	15
Tiempo parcial	16	5	11	7	6	1	2	
Grupo profesional o Categoría laboral								
Subgrupo 1: Personal titulado	57	29	28	14	15	16	10	2
Subgrupo 2: Personal investigador	51	23	28	39	12			
Subgrupo 3: Personal asistencial y administrativo	134	14	120	10	46	35	38	5
Subgrupo 4: Personal vario	59	45	14	2	19	12	18	8
Otro personal	0							

	Sexo y Edad									
	Hombres					Mujeres				
	Menos de 30 años	De 30 a 40 años	De 40 a 50 años	De 50 a 60 años	60 o más años	Menos de 30 años	De 30 a 40 años	De 40 a 50 años	De 50 a 60 años	60 o más años
Total Personal de Administración y Servicios	24	42	22	15	8	41	50	41	51	7
Tipo de contrato										
Contrato tiempo indefinido	6	30	21	15	8	9	45	40	51	7
Contrato duración determinada	18	12	1			32	5	1		
Jornada laboral										
Tiempo completo	22	40	21	15	8	36	46	41	49	7
Tiempo parcial	2	2	1			5	4		2	
Grupo profesional o Categoría laboral										
Subgrupo 1: Personal titulado	8	7	10	3	1	6	8	6	7	1
Subgrupo 2: Personal investigador	14	9				25	3			
Subgrupo 3: Personal asistencial y administrativo	2	10	1	1		8	36	34	37	5
Subgrupo 4: Personal vario		16	11	11	7	2	3	1	7	1
Otro personal										

	Estimación de la media de edad			Distribución por sexo		Distribución por categoría
	Total	Hombres	Mujeres	%		
				% Hombres	% Mujeres	
Total Personal de Administración y Servicios	41,1	40,0	41,8	36,9	63,1	
Tipo de contrato						
Contrato tiempo indefinido	44,6	43,6	45,2	34,5	65,5	77,1
Contrato duración determinada	29,5	30,7	28,5	44,9	55,1	22,9
Jornada laboral						
Tiempo completo	41,5	40,3	42,3	37,2	62,8	94,7
Tiempo parcial	34,6	33,8	35,0	31,2	68,8	5,3
Grupo profesional o Categoría laboral						
Subgrupo 1: Personal titulado	40,3	39,3	41,4	50,9	49,1	17,9
Subgrupo 2: Personal investigador	28,9	30,1	27,9	45,1	54,9	4,4
Subgrupo 3: Personal asistencial y administrativo	43,7	36,0	44,6	10,4	89,6	40,8
Subgrupo 4: Personal vario	46,7	46,7	46,6	76,3	23,7	19,4
Otro personal						17,5
						100,0

UNIVERSIDAD SEK

	TOTAL	Sexo		Edad				
		Hombres	Mujeres	Menos de 30 años	De 30 a 40 años	De 40 a 50 años	De 50 a 60 años	60 o más años
Total Personal de Administración y Servicios	53	25	28	10	28	9	5	1
Tipo de contrato								
Contrato tiempo indefinido	42	21	21	5	24	7	5	1
Contrato duración determinada	11	4	7	5	4	2		
Jornada laboral								
Tiempo completo	47	21	26	10	22	9	5	1
Tiempo parcial	6	4	2		6			
Grupo profesional o Categoría laboral								
Subgrupo 1: Personal titulado	15	8	7	1	7	4	3	
Subgrupo 2: Personal investigador	11	6	5	3	5	3		
Subgrupo 3: Personal asistencial y administrativo	15	2	13	3	11	1		
Subgrupo 4: Personal vario	12	9	3	3	5	1	2	1
Otro personal	0							

Sexo y Edad

	Sexo y Edad									
	Hombres					Mujeres				
	Menos de 30 años	De 30 a 40 años	De 40 a 50 años	De 50 a 60 años	60 o más años	Menos de 30 años	De 30 a 40 años	De 40 a 50 años	De 50 a 60 años	60 o más años
Total Personal de Administración y Servicios	4	12	4	4	1	6	16	5	1	0
Tipo de contrato										
Contrato tiempo indefinido	1	12	3	4	1	4	12	4	1	
Contrato duración determinada	3		1			2	4	1		
Jornada laboral										
Tiempo completo	4	8	4	4	1	6	14	5	1	
Tiempo parcial		4					2			
Grupo profesional o Categoría laboral										
Subgrupo 1: Personal titulado		4	1	3		1	3	3		
Subgrupo 2: Personal investigador	1	4	1			2	1	2		
Subgrupo 3: Personal asistencial y administrativo	1		1			2	11			
Subgrupo 4: Personal vario	2	4	1	1	1	1	1		1	
Otro personal										

Estimación de la media de edad

Distribución por sexo

Distribución por categoría

	Estimación de la media de edad			Distribución por sexo		Distribución por categoría
	Total	Hombres	Mujeres	% Hombres	% Mujeres	
Total Personal de Administración y Servicios	37,6	39,6	35,8	47,2	52,8	
Tipo de contrato						
Contrato tiempo indefinido	38,8	41,2	36,3	50,0	50,0	79,2
Contrato duración determinada	33,2	31,5	34,1	36,4	63,6	20,8
Jornada laboral						
Tiempo completo	37,9	40,5	35,8	44,7	55,3	88,7
Tiempo parcial	35,0	35,0	35,0	66,7	33,3	11,3
Grupo profesional o Categoría laboral						
Subgrupo 1: Personal titulado	41,1	43,8	38,1	53,3	46,7	28,3
Subgrupo 2: Personal investigador	35,5	35,3	35,8	54,5	45,5	20,8
Subgrupo 3: Personal asistencial y administrativo	34,1	36,0	33,8	13,3	86,7	28,3
Subgrupo 4: Personal vario	39,5	39,7	39,0	75,0	25,0	22,6
Otro personal						0,0
						100,0

UNIVERSIDAD DE VIC

	TOTAL	Sexo		Edad				
		Hombres	Mujeres	Menos de 30 años	De 30 a 40 años	De 40 a 50 años	De 50 a 60 años	60 o más años
Total Personal de Administración y Servicios	109	37	72	24	46	28	10	1
Tipo de contrato								
Contrato tiempo indefinido	77	25	52	7	36	24	10	
Contrato duración determinada	32	12	20	17	10	4		1
Jornada laboral								
Tiempo completo	97	31	66	17	44	26	10	
Tiempo parcial	12	6	6	7	2	2		1
Grupo profesional o Categoría laboral								
Subgrupo 1: Personal titulado	5	4	1			3	2	
Subgrupo 2: Personal investigador	0							
Subgrupo 3: Personal asistencial y administrativo	0							
Subgrupo 4: Personal vario	104	33	71	24	46	25	8	1
Otro personal	0							

Sexo y Edad

	Sexo y Edad									
	Hombres					Mujeres				
	Menos de 30 años	De 30 a 40 años	De 40 a 50 años	De 50 a 60 años	60 o más años	Menos de 30 años	De 30 a 40 años	De 40 a 50 años	De 50 a 60 años	60 o más años
Total Personal de Administración y Servicios	11	13	10	3	0	13	33	18	7	1
Tipo de contrato										
Contrato tiempo indefinido	2	10	10	3		5	26	14	7	
Contrato duración determinada	9	3				8	7	4		1
Jornada laboral										
Tiempo completo	8	12	8	3		9	32	18	7	
Tiempo parcial	3	1	2			4	1			1
Grupo profesional o Categoría laboral										
Subgrupo 1: Personal titulado			2	2				1		
Subgrupo 2: Personal investigador										
Subgrupo 3: Personal asistencial y administrativo										
Subgrupo 4: Personal vario	11	13	8	1		13	33	17	7	1
Otro personal										

Estimación de la media de edad

Distribución por sexo

Distribución por categoría

	Estimación de la media de edad			Distribución por sexo		Distribución por categoría
	Total	Hombres	Mujeres	% Hombres	% Mujeres	
Total Personal de Administración y Servicios	37,9	36,9	38,4	33,9	66,1	
Tipo de contrato						
Contrato tiempo indefinido	40,0	40,8	39,6	32,5	67,5	70,6
Contrato duración determinada	32,9	29,0	35,2	37,5	62,5	29,4
Jornada laboral						
Tiempo completo	38,3	37,5	38,8	32,0	68,0	89,0
Tiempo parcial	34,3	34,3	34,3	50,0	50,0	11,0
Grupo profesional o Categoría laboral						
Subgrupo 1: Personal titulado	49,0	50,0	45,0	80,0	20,0	4,6
Subgrupo 2: Personal investigador						0,0
Subgrupo 3: Personal asistencial y administrativo						0,0
Subgrupo 4: Personal vario	37,4	35,4	38,3	31,7	68,3	95,4
Otro personal						0,0
						100,0

UNIVERSIDAD CATÓLICA DE ÁVILA

	TOTAL	Sexo		Edad				
		Hombres	Mujeres	Menos de 30 años	De 30 a 40 años	De 40 a 50 años	De 50 a 60 años	60 o más años
Total Personal de Administración y Servicios	27	8	19	3	11	10	2	1
Tipo de contrato								
Contrato tiempo indefinido	25	8	17	3	9	10	2	1
Contrato duración determinada	2		2		2			
Jornada laboral								
Tiempo completo	21	7	14	3	10	7	1	
Tiempo parcial	6	1	5		1	3	1	1
Grupo profesional o Categoría laboral								
Subgrupo 1: Personal titulado	1		1					1
Subgrupo 2: Personal investigador	0							
Subgrupo 3: Personal administrativo	17	5	12	3	9	5		
Subgrupo 4: Personal subalterno	0							
Subgrupo 5: Personal de servicios generales	9	3	6		2	5	1	1
Otro personal	0							

	Sexo y Edad									
	Hombres					Mujeres				
	Menos de 30 años	De 30 a 40 años	De 40 a 50 años	De 50 a 60 años	60 o más años	Menos de 30 años	De 30 a 40 años	De 40 a 50 años	De 50 a 60 años	60 o más años
Total Personal de Administración y Servicios	1	3	4	0	0	2	8	6	2	1
Tipo de contrato										
Contrato tiempo indefinido	1	3	4			2	6	6	2	1
Contrato duración determinada							2			
Jornada laboral										
Tiempo completo	1	3	3			2	7	4	1	
Tiempo parcial			1				1	2	1	1
Grupo profesional o Categoría laboral										
Subgrupo 1: Personal titulado										1
Subgrupo 2: Personal investigador										
Subgrupo 3: Personal administrativo	1	3	1			2	6	4		
Subgrupo 4: Personal subalterno										
Subgrupo 5: Personal de servicios generales			3				2	2	1	1
Otro personal										

	Estimación de la media de edad			Distribución por sexo		Distribución por categoría
	Total	Hombres	Mujeres	% Hombres	% Mujeres	
	Total Personal de Administración y Servicios	40,3	39,0	40,9	29,6	
Tipo de contrato						
Contrato tiempo indefinido	40,8	39,0	41,6	32,0	68,0	92,6
Contrato duración determinada	35,0		35,0	0,0	100,0	7,4
Jornada laboral						
Tiempo completo	38,1	38,1	38,1	33,3	66,7	77,8
Tiempo parcial	48,0	45,0	48,6	16,7	83,3	22,2
Grupo profesional o Categoría laboral						
Subgrupo 1: Personal titulado	55,0		55,0	0,0	100,0	3,7
Subgrupo 2: Personal investigador						0,0
Subgrupo 3: Personal administrativo	36,5	35,4	37,0	29,4	70,6	63,0
Subgrupo 4: Personal subalterno						0,0
Subgrupo 5: Personal de servicios generales	45,9	45,0	46,3	33,3	66,7	33,3
Otro personal						0,0
						100,0

UNIVERSIDAD CATÓLICA DE VALENCIA SAN VICENTE MÁRTIR

	TOTAL	Sexo		Edad				
		Hombres	Mujeres	Menos de 30 años	De 30 a 40 años	De 40 a 50 años	De 50 a 60 años	60 o más años
Total Personal de Administración y Servicios	116	68	48	33	35	31	13	4
Tipo de contrato								
Contrato tiempo indefinido	99	58	41	27	30	27	13	2
Contrato duración determinada	17	10	7	6	5	4		2
Jornada laboral								
Tiempo completo	97	58	39	28	32	21	13	3
Tiempo parcial	19	10	9	5	3	10		1
Grupo profesional o Categoría laboral								
Subgrupo 1: Personal titulado	35	22	13	20	8	5	1	1
Subgrupo 2: Personal investigador	0							
Subgrupo 3: Personal administrativo	60	31	29	11	21	20	7	1
Subgrupo 4: Personal subalterno	11	11		1	3	4	3	
Subgrupo 5: Personal de servicios generales	10	4	6	1	3	2	2	2
Otro personal	0							

	Sexo y Edad									
	Hombres					Mujeres				
	Menos de 30 años	De 30 a 40 años	De 40 a 50 años	De 50 a 60 años	60 o más años	Menos de 30 años	De 30 a 40 años	De 40 a 50 años	De 50 a 60 años	60 o más años
Total Personal de Administración y Servicios	16	24	20	5	3	17	11	11	8	1
Tipo de contrato										
Contrato tiempo indefinido	14	20	18	5	1	13	10	9	8	1
Contrato duración determinada	2	4	2		2	4	1	2		
Jornada laboral										
Tiempo completo	14	23	14	5	2	14	9	7	8	1
Tiempo parcial	2	1	6		1	3	2	4		
Grupo profesional o Categoría laboral										
Subgrupo 1: Personal titulado	10	7	3	1	1	10	1	2		
Subgrupo 2: Personal investigador										
Subgrupo 3: Personal administrativo	5	11	13	1	1	6	10	7	6	
Subgrupo 4: Personal subalterno	1	3	4	3						
Subgrupo 5: Personal de servicios generales		3			1	1		2	2	1
Otro personal										

	Estimación de la media de edad			Distribución por sexo		Distribución por categoría
	Total	Hombres	Mujeres	% Hombres	% Mujeres	
Total Personal de Administración y Servicios	38,6	38,8	38,4	58,6	41,4	
Tipo de contrato						
Contrato tiempo indefinido	38,7	38,4	39,2	58,6	41,4	85,3
Contrato duración determinada	37,8	41,0	33,3	58,8	41,2	14,7
Jornada laboral						
Tiempo completo	38,4	38,2	38,7	59,8	40,2	83,6
Tiempo parcial	39,6	42,2	36,8	52,6	47,4	16,4
Grupo profesional o Categoría laboral						
Subgrupo 1: Personal titulado	33,2	34,9	30,4	62,9	37,1	30,2
Subgrupo 2: Personal investigador						0,0
Subgrupo 3: Personal administrativo	39,7	39,5	39,9	51,7	48,3	51,7
Subgrupo 4: Personal subalterno	43,4	43,4		100,0	0,0	9,5
Subgrupo 5: Personal de servicios generales	45,8	42,0	48,3	40,0	60,0	8,6
Otro personal						0,0
						100,0

UNIVERSIDAD CATÓLICA SAN ANTONIO DE MURCIA

	TOTAL	Sexo		Edad				
		Hombres	Mujeres	Menos de 30 años	De 30 a 40 años	De 40 a 50 años	De 50 a 60 años	60 o más años
Total Personal de Administración y Servicios	172	134	38	30	102	34	3	3
Tipo de contrato								
Contrato tiempo indefinido	160	127	33	24	97	33	3	3
Contrato duración determinada	12	7	5	6	5	1		
Jornada laboral								
Tiempo completo	168	134	34	30	98	34	3	3
Tiempo parcial	4		4		4			
Grupo profesional o Categoría laboral								
Subgrupo 1: Personal titulado	30	28	2	1	21	5	1	2
Subgrupo 2: Personal investigador	0							
Subgrupo 3: Personal administrativo	70	46	24	10	48	10	1	1
Subgrupo 4: Personal subalterno	24	24		5	12	7		
Subgrupo 5: Personal de servicios generales	7	7		3	2	1	1	
Otro personal	41	29	12	11	19	11		

Sexo y Edad

	Hombres					Mujeres				
	Menos de 30 años	De 30 a 40 años	De 40 a 50 años	De 50 a 60 años	60 o más años	Menos de 30 años	De 30 a 40 años	De 40 a 50 años	De 50 a 60 años	60 o más años
Total Personal de Administración y Servicios	17	81	30	3	3	13	21	4	0	0
Tipo de contrato										
Contrato tiempo indefinido	15	76	30	3	3	9	21	3		
Contrato duración determinada	2	5				4		1		
Jornada laboral										
Tiempo completo	17	81	30	3	3	13	17	4		
Tiempo parcial							4			
Grupo profesional o Categoría laboral										
Subgrupo 1: Personal titulado	1	19	5	1	2		2			
Subgrupo 2: Personal investigador										
Subgrupo 3: Personal administrativo	2	34	8	1	1	8	14	2		
Subgrupo 4: Personal subalterno	5	12	7							
Subgrupo 5: Personal de servicios generales	3	2	1	1						
Otro personal	6	14	9			5	5	2		

Estimación de la media de edad

Distribución por sexo

Distribución por categoría

	Estimación de la media de edad			Distribución por sexo		Distribución por categoría
	Total	Hombres	Mujeres	% Hombres	% Mujeres	
Total Personal de Administración y Servicios	36,4	37,3	33,3	77,9	22,1	
Tipo de contrato						
Contrato tiempo indefinido	36,8	37,6	33,7	79,4	20,6	93,0
Contrato duración determinada	31,8	32,7	30,6	58,3	41,7	7,0 100,0
Jornada laboral						
Tiempo completo	36,5	37,3	33,1	79,8	20,2	97,7
Tiempo parcial	35,0		35,0	0,0	100,0	2,3 100,0
Grupo profesional o Categoría laboral						
Subgrupo 1: Personal titulado	38,9	39,2	35,0	93,3	6,7	17,4
Subgrupo 2: Personal investigador						0,0
Subgrupo 3: Personal administrativo	36,0	37,4	33,2	65,7	34,3	40,7
Subgrupo 4: Personal subalterno	36,3	36,3		100,0	0,0	14,0
Subgrupo 5: Personal de servicios generales	35,9	35,9		100,0	0,0	4,1
Otro personal	35,5	36,4	33,3	70,7	29,3	23,8 100,0

UNIVERSIDAD DE DEUSTO

	TOTAL	Sexo		Edad				
		Hombres	Mujeres	Menos de 30 años	De 30 a 40 años	De 40 a 50 años	De 50 a 60 años	60 o más años
Total Personal de Administración y Servicios	282	86	196	26	96	73	65	22
Tipo de contrato								
Contrato tiempo indefinido	232	71	161	7	76	70	64	15
Contrato duración determinada	50	15	35	19	20	3	1	7
Jornada laboral								
Tiempo completo	263	81	182	23	91	71	63	15
Tiempo parcial	19	5	14	3	5	2	2	7
Grupo profesional o Categoría laboral								
Subgrupo 1: Personal titulado	52	24	28	5	25	8	8	6
Subgrupo 2: Personal investigador	21	7	14	6	12	3		
Subgrupo 3: Personal administrativo	139	18	121	12	46	30	46	5
Subgrupo 4: Personal subalterno	48	22	26	3	9	25	7	4
Subgrupo 5: Personal de servicios generales	22	15	7		4	7	4	7
Otro personal	0							

	Sexo y Edad									
	Hombres					Mujeres				
	Menos de 30 años	De 30 a 40 años	De 40 a 50 años	De 50 a 60 años	60 o más años	Menos de 30 años	De 30 a 40 años	De 40 a 50 años	De 50 a 60 años	60 o más años
Total Personal de Administración y Servicios	7	25	29	14	11	19	71	44	51	11
Tipo de contrato										
Contrato tiempo indefinido	3	18	28	14	8	4	58	42	50	7
Contrato duración determinada	4	7	1		3	15	13	2	1	4
Jornada laboral										
Tiempo completo	6	25	28	14	8	17	66	43	49	7
Tiempo parcial	1		1		3	2	5	1	2	4
Grupo profesional o Categoría laboral										
Subgrupo 1: Personal titulado	1	8	7	4	4	4	17	1	4	2
Subgrupo 2: Personal investigador	3	4				3	8	3		
Subgrupo 3: Personal administrativo	1	6	3	7	1	11	40	27	39	4
Subgrupo 4: Personal subalterno	2	5	13	1	1	1	4	12	6	3
Subgrupo 5: Personal de servicios generales		2	6	2	5		2	1	2	2
Otro personal										

	Estimación de la media de edad			Distribución por sexo		Distribución por categoría
	Total	Hombres	Mujeres	% Hombres	% Mujeres	
Total Personal de Administración y Servicios	43,6	44,6	43,2	30,5	69,5	
Tipo de contrato						
Contrato tiempo indefinido	45,1	45,7	44,8	30,6	69,4	82,3
Contrato duración determinada	36,9	39,1	35,9	30,0	70,0	17,7
Jornada laboral						
Tiempo completo	43,4	44,1	43,1	30,8	69,2	93,3
Tiempo parcial	47,2	52,2	45,4	26,3	73,7	6,7
Grupo profesional o Categoría laboral						
Subgrupo 1: Personal titulado	42,1	45,6	39,1	46,2	53,8	18,4
Subgrupo 2: Personal investigador	34,1	31,6	35,4	33,3	66,7	7,5
Subgrupo 3: Personal administrativo	44,1	45,6	43,9	12,9	87,1	49,3
Subgrupo 4: Personal subalterno	45,0	42,4	47,2	45,8	54,2	17,0
Subgrupo 5: Personal de servicios generales	50,7	51,0	50,1	68,2	31,8	7,8
Otro personal						0,0
						100,0

UNIVERSIDAD DE NAVARRA

	TOTAL	Sexo		Edad				
		Hombres	Mujeres	Menos de 30 años	De 30 a 40 años	De 40 a 50 años	De 50 a 60 años	60 o más años
Total Personal de Administración y Servicios	689	270	419	123	199	177	133	57
Tipo de contrato								
Contrato tiempo indefinido	536	213	323	53	167	162	130	24
Contrato duración determinada	153	57	96	70	32	15	3	33
Jornada laboral								
Tiempo completo	462	236	226	111	146	98	85	22
Tiempo parcial	227	34	193	12	53	79	48	35
Grupo profesional o Categoría laboral								
Subgrupo 1: Personal titulado	219	106	113	56	73	48	25	17
Subgrupo 2: Personal investigador	63	22	41	10	27	10	11	5
Subgrupo 3: Personal administrativo	170	25	145	33	57	26	40	14
Subgrupo 4: Personal subalterno	182	77	105	6	30	83	48	15
Subgrupo 5: Personal de servicios generales	55	40	15	18	12	10	9	6
Otro personal	0							

	Sexo y Edad									
	Hombres					Mujeres				
	Menos de 30 años	De 30 a 40 años	De 40 a 50 años	De 50 a 60 años	60 o más años	Menos de 30 años	De 30 a 40 años	De 40 a 50 años	De 50 a 60 años	60 o más años
Total Personal de Administración y Servicios	55	77	69	45	24	68	122	108	88	33
Tipo de contrato										
Contrato tiempo indefinido	25	68	65	44	11	28	99	97	86	13
Contrato duración determinada	30	9	4	1	13	40	23	11	2	20
Jornada laboral										
Tiempo completo	51	68	64	42	11	60	78	34	43	11
Tiempo parcial	4	9	5	3	13	8	44	74	45	22
Grupo profesional o Categoría laboral										
Subgrupo 1: Personal titulado	29	34	19	15	9	27	39	29	10	8
Subgrupo 2: Personal investigador	3	12	4	1	2	7	15	6	10	3
Subgrupo 3: Personal administrativo	7	11	4	3		26	46	22	37	14
Subgrupo 4: Personal subalterno	5	11	35	18	8	1	19	48	30	7
Subgrupo 5: Personal de servicios generales	11	9	7	8	5	7	3	3	1	1
Otro personal										

	Estimación de la media de edad			Distribución por sexo		Distribución por categoría
	Total	Hombres	Mujeres	% Hombres	% Mujeres	
Total Personal de Administración y Servicios	42,3	41,7	42,7	39,2	60,8	
Tipo de contrato						
Contrato tiempo indefinido	43,3	42,7	43,8	39,7	60,3	77,8
Contrato duración determinada	38,8	38,2	39,1	37,3	62,7	22,2
Jornada laboral						
Tiempo completo	40,2	40,8	39,5	51,1	48,9	67,1
Tiempo parcial	46,6	48,0	46,4	15,0	85,0	32,9
Grupo profesional o Categoría laboral						
Subgrupo 1: Personal titulado	39,6	39,8	39,4	48,4	51,6	31,8
Subgrupo 2: Personal investigador	41,0	39,2	42,0	34,9	65,1	9,1
Subgrupo 3: Personal administrativo	42,0	36,8	42,9	14,7	85,3	24,7
Subgrupo 4: Personal subalterno	46,9	46,6	47,1	42,3	57,7	26,4
Subgrupo 5: Personal de servicios generales	40,5	42,1	36,5	72,7	27,3	8,0
Otro personal						0,0
						100,0

UNIVERSIDAD PONTIFICIA COMILLAS

	TOTAL	Sexo		Edad				
		Hombres	Mujeres	Menos de 30 años	De 30 a 40 años	De 40 a 50 años	De 50 a 60 años	60 o más años
Total Personal de Administración y Servicios	304	149	155	20	116	109	47	12
Tipo de contrato								
Contrato tiempo indefinido	285	137	148	13	108	107	46	11
Contrato duración determinada	19	12	7	7	8	2	1	1
Jornada laboral								
Tiempo completo	280	139	141	14	110	101	44	11
Tiempo parcial	24	10	14	6	6	8	3	1
Grupo profesional o Categoría laboral								
Subgrupo 1: Personal titulado	49	21	28	4	20	19	5	1
Subgrupo 2: Personal investigador	16	12	4	3	11	1		1
Subgrupo 3: Personal administrativo	158	50	108	6	61	63	25	3
Subgrupo 4: Personal subalterno	38	25	13	2	12	13	7	4
Subgrupo 5: Personal de servicios generales	43	41	2	5	12	13	10	3
Otro personal	0							

	Sexo y Edad									
	Hombres					Mujeres				
	Menos de 30 años	De 30 a 40 años	De 40 a 50 años	De 50 a 60 años	60 o más años	Menos de 30 años	De 30 a 40 años	De 40 a 50 años	De 50 a 60 años	60 o más años
Total Personal de Administración y Servicios	8	65	42	26	8	12	51	67	21	4
Tipo de contrato										
Contrato tiempo indefinido	5	59	41	25	7	8	49	66	21	4
Contrato duración determinada	3	6	1	1	1	4	2	1		
Jornada laboral										
Tiempo completo	5	62	41	24	7	9	48	60	20	4
Tiempo parcial	3	3	1	2	1	3	3	7	1	
Grupo profesional o Categoría laboral										
Subgrupo 1: Personal titulado	1	10	6	3	1	3	10	13	2	
Subgrupo 2: Personal investigador	1	9	1		1	2	2			
Subgrupo 3: Personal administrativo	2	25	12	9	2	4	36	51	16	1
Subgrupo 4: Personal subalterno		10	10	4	1	2	2	3	3	3
Subgrupo 5: Personal de servicios generales	4	11	13	10	3	1	1			
Otro personal										

	Estimación de la media de edad			Distribución por sexo		Distribución por categoría
	Total	Hombres	Mujeres	% Hombres	% Mujeres	
Total Personal de Administración y Servicios	42,3	42,4	42,1	49,0	51,0	
Tipo de contrato						
Contrato tiempo indefinido	42,7	42,8	42,6	48,1	51,9	93,8
Contrato duración determinada	35,6	37,8	31,9	63,2	36,8	6,2
Jornada laboral						
Tiempo completo	42,5	42,5	42,4	49,6	50,4	92,1
Tiempo parcial	40,0	40,4	39,7	41,7	58,3	7,9
Grupo profesional o Categoría laboral						
Subgrupo 1: Personal titulado	40,8	41,7	40,2	42,9	57,1	16,1
Subgrupo 2: Personal investigador	35,9	37,5	31,0	75,0	25,0	5,3
Subgrupo 3: Personal administrativo	42,4	41,8	42,6	31,6	68,4	52,0
Subgrupo 4: Personal subalterno	44,6	43,3	47,2	65,8	34,2	12,5
Subgrupo 5: Personal de servicios generales	43,7	44,3	31,0	95,3	4,7	14,1
Otro personal						0,0
						100,0

UNIVERSIDAD PONTIFICIA DE SALAMANCA

	TOTAL	Sexo		Edad				
		Hombres	Mujeres	Menos de 30 años	De 30 a 40 años	De 40 a 50 años	De 50 a 60 años	60 o más años
Total Personal de Administración y Servicios	139	57	82	14	60	40	13	12
Tipo de contrato								
Contrato tiempo indefinido	109	46	63	9	37	39	12	12
Contrato duración determinada	30	11	19	5	23	1	1	
Jornada laboral								
Tiempo completo	112	45	67	11	38	39	13	11
Tiempo parcial	27	12	15	3	22	1		1
Grupo profesional o Categoría laboral								
Subgrupo 1: Personal titulado	33	9	24	2	22	5	2	2
Subgrupo 2: Personal investigador	0							
Subgrupo 3: Personal administrativo	79	24	55	10	33	20	8	8
Subgrupo 4: Personal subalterno	12	11	1	1	2	8	1	
Subgrupo 5: Personal de servicios generales	14	13	1		3	7	2	2
Otro personal	1		1	1				

Sexo y Edad

	Hombres					Mujeres				
	Menos de 30 años	De 30 a 40 años	De 40 a 50 años	De 50 a 60 años	60 o más años	Menos de 30 años	De 30 a 40 años	De 40 a 50 años	De 50 a 60 años	60 o más años
Total Personal de Administración y Servicios	7	21	23	2	4	7	39	17	11	8
Tipo de contrato										
Contrato tiempo indefinido	5	13	22	2	4	4	24	17	10	8
Contrato duración determinada	2	8	1			3	15		1	
Jornada laboral										
Tiempo completo	5	13	22	2	3	6	25	17	11	8
Tiempo parcial	2	8	1		1	1	14			
Grupo profesional o Categoría laboral										
Subgrupo 1: Personal titulado	1	3	4		1	1	19	1	2	1
Subgrupo 2: Personal investigador										
Subgrupo 3: Personal administrativo	5	14	4		1	5	19	16	8	7
Subgrupo 4: Personal subalterno	1	1	8	1			1			
Subgrupo 5: Personal de servicios generales		3	7	1	2				1	
Otro personal						1				
							0			

Estimación de la media de edad

Distribución por sexo

Distribución por categoría

	Estimación de la media de edad			Distribución por sexo		Distribución por categoría
	Total	Hombres	Mujeres	% Hombres	% Mujeres	
Total Personal de Administración y Servicios	41,4	40,7	41,8	41,0	59,0	
Tipo de contrato						
Contrato tiempo indefinido	43,2	42,2	43,9	42,2	57,8	78,4
Contrato duración determinada	34,7	34,5	34,8	36,7	63,3	21,6
						100,0
Jornada laboral						
Tiempo completo	42,8	41,8	43,4	40,2	59,8	80,6
Tiempo parcial	35,5	36,8	34,5	44,4	55,6	19,4
						100,0
Grupo profesional o Categoría laboral						
Subgrupo 1: Personal titulado	38,9	41,7	37,9	27,3	72,7	23,8
Subgrupo 2: Personal investigador						0,0
Subgrupo 3: Personal administrativo	41,4	36,2	43,7	30,4	69,6	56,8
Subgrupo 4: Personal subalterno	42,7	43,4	35,0	91,7	8,3	8,6
Subgrupo 5: Personal de servicios generales	46,9	46,2	55,0	92,9	7,1	10,1
Otro personal	27,0		27,0	0,0	100,0	0,7
						100,0

ANEXO 1. NOTAS METODOLÓGICAS**1. Objetivos**

El objetivo de la Estadística Básica de Personal al servicio de las Universidades es proporcionar los principales datos que permitan obtener una perspectiva general de los recursos humanos dedicados a la enseñanza universitaria en tres ámbitos: el Profesorado, el Personal de Administración y Servicios y los Investigadores. En esta segunda publicación se incluye exclusivamente la estadística básica del Personal de Administración y Servicios, con referencia al curso académico 2005-2006. Esta estadística tiene un carácter estable y su periodicidad es anual.

2. Metodología**2.1 Unidades de análisis**

Todas las Universidades españolas, tanto públicas como privadas, ubicadas en el Estado español que imparten y expiden títulos oficiales.

2.2 Ámbito de la estadística**a) Poblacional**

Abarca todas las Universidades, independientemente de su titularidad: pública, privada o privada de la Iglesia. Aunque la estadística básica de Personal al servicio de las Universidades recopila información de los Profesores universitarios, del Personal de Administración y Servicios, y del Personal investigador, en esta segunda publicación se presentan sólo los datos relativos al Personal de Administración y Servicios.

b) Geográfico

Comprende todo el territorio nacional español.

c) Temporal

Los datos de las **Universidades Públicas** tienen por **fecha de referencia el 31 de diciembre de 2005**. La fecha de referencia de las **Universidades Privadas** es la de **31 de julio de 2006**.

3. Elaboración de la estadística**3.1. Marco de la estadística**

El marco de la Estadística de Personal al servicio de las Universidades está definido por todas las Universidades inscritas en el Registro Nacional de Universidades, Centros y Enseñanzas del que dispone la Secretaría General del Consejo de Coordinación Universitaria y en las que se imparten enseñanzas universitarias oficiales.

3.2 Tablas de recogida de información**a) Tablas de recogida de datos de Personal de Administración y Servicios**

Los datos de Personal de Administración y Servicios se recopilan a partir de unas tablas o plantillas específicas para las siguientes categorías:

Personal de Administración y Servicios de Universidades Públicas (centros propios)

Personal de Administración y Servicios de Universidades Privadas

Personal de Administración y Servicios de Universidades Privadas de la Iglesia

ANEXO 1. NOTAS METODOLÓGICAS*b) Definición de las tablas de recogida de datos de Personal de Administración y Servicios*

Las características que hacen referencia a las categorías del Personal de Administración y Servicios, Tipo de contrato y Jornada laboral de las tablas correspondientes a las Universidades Públicas se fundamentan en lo especificado en la legislación universitaria vigente establecida a partir de la Ley Orgánica de Universidades –LOU– (Ley Orgánica 6/2001, de 21 de diciembre, de Universidades –BOE, número 307, de 24 de diciembre de 2001–) y en su desarrollo legislativo, y por los convenios colectivos de aplicación.

Las características relativas a las categorías del Personal de Administración y Servicios, Tipo de contrato y Jornada laboral de las tablas de las Universidades Privadas se derivan de la consideración del IV Convenio de Universidades Privadas, Centros Universitarios Privados, y Centros de Formación de Postgraduados, aprobado por Resolución de 20 de julio de 2004 (BOE número 187, de 4 de agosto de 2004).

La elaboración de las tablas correspondientes a las Universidades Privadas de la Iglesia, en cuanto a las categorías del Personal de Administración y Servicios, tipo de contrato y jornada laboral, se fundamenta en el XI Convenio de Ámbito Estatal para los Centros de Educación Universitaria e Investigación, aprobado por Resolución de 20 de mayo de 2004 (BOE número 139, de 9 de junio de 2004).

Debe tenerse en cuenta que los Investigadores de las Universidades Privadas y de las Universidades Privadas de la Iglesia están enmarcados por sus respectivos convenios dentro de la categoría general de Personal de Administración y Servicios.

Todas las tablas se definen por el cruce de las Categorías Profesionales del Personal de Administración y Servicios con el Sexo y la Edad (definida en términos de intervalos) e incluyen sus correspondientes totales.

La definición de los tramos de Edad en la tabla de recogida de datos fueron: menos de 30 años, de 30 a 40 años, de 40 a 50 años, de 50 a 60 años, y 60 o más años.

Junto con los datos brutos de cada Universidad y en las tablas de totales generales se presenta un conjunto de índices que incluyen la estimación de la media de edad de las principales categorías de cada tabla y los datos de distribución porcentual entre dichas categorías.

*c) Características específicas de las tablas de recogida de datos de Personal de Administración y Servicios**1. Tabla de Personal de Administración y Servicios de las Universidades Públicas (centros propios)*

Las tablas de Personal de Administración y Servicios de las Universidades Públicas correspondientes a sus centros propios diferencian dos tipos generales de Personal de Administración y Servicios (definidos por el artículo 73 de la LOU): Funcionarios y Contratados.

El apartado de la tabla correspondiente a Personal de Administración y Servicios Funcionario incluye las categorías de los grupos profesionales A al E y la categoría Otros.

Los grupos profesionales A al E vienen definidos por el artículo 25, del capítulo VI, de la Ley 30/1984 de Medidas para la Reforma de la Función Pública, de 2 de agosto de 1984 (B.O.E. número 185, de 3 de agosto) del siguiente modo:

Grupo A: Título de Doctor, Licenciado, Ingeniero, Arquitecto o equivalente.

Grupo B: Título de Ingeniero Técnico, Diplomado Universitario, Arquitecto Técnico, Formación Profesional de tercer grado o equivalente.

Grupo C: Título de Bachiller, Formación Profesional de segundo grado o equivalente.

Grupo D: Título de Graduado Escolar, Formación Profesional de primer grado o equivalente.

Grupo E: Certificado de escolaridad.

En este apartado de Personal de Administración y Servicios funcionario se incluyen tanto los funcionarios de carrera como los funcionarios interinos.

El apartado de la tabla destinado al Personal de Administración y Servicios Contratado distingue entre los grupos profesionales del I al VI, los contratados de Alta Dirección y Otros.

ANEXO 1. NOTAS METODOLÓGICAS

Los grupos profesionales I al VI vienen definidos por el Anexo I, del Convenio Colectivo para el Personal Laboral de las Universidades Estatales, de 5 de octubre de 1990 (B.O.E. número 240, de 6 de octubre) del siguiente modo:

Grupo I: Personal que, estando en posesión de Título Universitario de Segundo Ciclo, u oficialmente equivalente, exigido para el acceso al puesto de trabajo, realiza con plena responsabilidad las funciones para las que está facultado por su título profesional.

Grupo II: Personal que, estando en posesión de Título Universitario de Primer Ciclo, u oficialmente equivalente, exigido para el acceso al puesto de trabajo, realiza con plena responsabilidad las funciones para las que está facultado por su título profesional.

Grupo III: Personal que, estando en posesión de Título de Formación Profesional de Segundo Grado, o teniendo una formación práctica equivalente para el desempeño del puesto de trabajo, domina con plena responsabilidad un conjunto de técnicas relacionadas con las funciones a desarrollar y que, por su complejidad, requieren una capacitación profesional demostrada.

Grupo IV: Personal que, estando en posesión de Título de Formación Profesional de Primer Grado, o teniendo una formación práctica equivalente para el desempeño del puesto de trabajo, domina su oficio respectivo y realiza las tareas que le sean propias.

Grupo V: Personal que, sin la capacidad profesional y experiencia propias de los integrantes del Grupo IV, colaboran en los trabajos generales propios de su oficio y, en su caso, bajo su dirección.

Grupo VI: Personal que desarrolla funciones u oficios no cualificados, carentes de responsabilidad técnica.

Estas tablas correspondientes a los centros propios de la Universidades Públicas incluyen el cruce de la Categoría Profesional del Personal de Administración y Servicios con la Situación Administrativa, además de con el Sexo y la Edad que se incluyen en el resto de las tablas.

La categoría Situación Administrativa diferencia entre Personal de Administración y Servicios en "Activo" y Personal de Administración y Servicios en "Otras Situaciones Administrativas", incluyéndose en estas otras situaciones, los Servicios Especiales, el Servicio en otras Administraciones Públicas, las Comisiones de Servicio, la Excelencia voluntaria por cuidado de hijos, la Suspensión de funciones o de contrato, etc.

2. Tabla de Personal de Administración y Servicios de las Universidades Privadas

Las tablas de recogida de datos del Personal de Administración y Servicios correspondientes a las Universidades Privadas diferencian cuatro subgrupos generales de Personal no docente:

Subgrupo 1, Personal Titulado.

Subgrupo 2, Personal Investigador.

Subgrupo 3, Personal Asistencial y Administrativo.

Subgrupo 4, Personal Vario.

Estos subgrupos están definidos por los Artículos 9 y 11 del IV Convenio de Universidades Privadas, Centros Universitarios Privados, y Centros de Formación de Postgraduados, aprobado por Resolución de 20 de julio de 2004 (BOE número 187, de 4 de agosto de 2004).

Estos subgrupos incluyen diversos tipos de personal. El Subgrupo 1 (Personal Titulado) incluye Titulados de Grado Superior y Titulados de grado medio; el subgrupo 2 (Personal Investigador) incluye Investigadores Principales y Ayudantes de Investigación; el subgrupo 3 (Personal Asistencial y Administrativo) enmarca a las categorías de Orientador de Residencia, Vigilante de residencia, Oficial 1ª, Oficial 2ª, Técnico Informático, Informático y Operador Informático; el subgrupo 4 (Personal Vario) incluye Técnicos de Laboratorio, Ayudantes de Laboratorio, Empleados de Biblioteca, Personal de Servicios Generales, Auxiliares de Clínica y Auxiliares.

En lo que se refiere al Tipo de contrato, las diversas modalidades mencionadas en el Artículo 12 del IV Convenio de Universidades Privadas, Centros Universitarios Privados, y Centros de Formación de Postgraduados, se han resumido en dos categorías: Contrato de tiempo indefinido y Contrato de duración determinada.

ANEXO 1. NOTAS METODOLÓGICAS

En cuanto a la Jornada laboral, en función del Artículo 18 del mencionado Convenio de Universidades Privadas, se diferencia entre Tiempo completo y Tiempo parcial.

Para el cálculo de las tablas de totales agregados de las Universidades Privadas y dada la falta de datos en las tablas de algunas Universidades Privadas relativos a la distribución del Personal de Administración y Servicios en determinadas categorías profesionales, se ha estimado dicha distribución en función de la distribución conocida de las Universidades con datos completos. Estas estimaciones se especifican con más detalle en el apartado relativo al tratamiento de la información.

3. *Tabla de Personal de Administración y Servicios de las Universidades Privadas de la Iglesia*

Las tablas de recogida de datos de Personal de Administración y Servicios correspondientes a las Universidades privadas de la Iglesia diferencian cinco subgrupos generales de Personal no docente:

- Subgrupo 1, Personal Titulado.
- Subgrupo 2, Personal de Investigación.
- Subgrupo 3, Personal Administrativo.
- Subgrupo 4, Personal Subalterno.
- Subgrupo 5, Personal de Servicios Generales

Estos subgrupos están definidos por el Artículo 12 del XI Convenio de Ámbito Estatal para los Centros de Educación Universitaria e Investigación, aprobado por Resolución de 20 de mayo de 2004 (BOE número 139, de 9 de junio de 2004).

Dentro de estos subgrupos se distinguen distintos tipos de personal. El Subgrupo 1 (Personal Titulado) incluye Titulados de Grado Superior y Titulados de grado medio; el subgrupo 2 (Personal de Investigación) hace referencia a Investigadores, Colaboradores de Investigación y Ayudantes de Investigación; el subgrupo 3 (Personal Administrativo) abarca tres ámbitos; a) Administración –Jefe Superior, Oficial de Primera, Oficial de Segunda, Auxiliar, en formación–, b) Proceso de Datos – Analista, Programador, Operador, en formación– y, c) Biblioteca –Bibliotecario/Facultativo, Ayudante de Biblioteca titulado, Auxiliar en Biblioteca, en formación–; en el subgrupo 4 (Personal Subalterno) se distingue entre Ordenanza, Bedel o Portero, Guarda o Vigilante Jurado, Personal de Limpieza, Telefonista de Primera, Telefonista de Segunda, en formación; y, el subgrupo 5 (Personal de Servicios Generales) incluye las siguientes subcategorías: Encargado de Servicios Generales, Técnico Especialista de Oficios, Conductor de Primera, Conductor de Segunda, Oficial de Primera de Oficios Auxiliares o de Laboratorio, Oficial de Segunda de Oficios Auxiliares o de Laboratorio, Ayudante de Servicios Auxiliares o de Laboratorio, Mozo de Servicio, Camarero de Bar, Auxiliar de Librería y Reprografía, Jardinero, Personal no cualificado, en formación.

En lo que se refiere al Tipo de contrato, las diversas modalidades mencionadas en los Artículos 13 al 24 del XI Convenio de Ámbito Estatal para los Centros de Educación Universitaria e Investigación, se han resumido en dos categorías: Contrato de tiempo indefinido y Contrato de duración determinada.

En cuanto a la Jornada laboral, en función de los Artículos 13 al 24 y el Artículo 36 del mencionado Convenio de Universidades Privadas, se diferencia entre Tiempo completo y Tiempo parcial.

3.3 *Recogida y tratamiento de la información*

a) *Proceso:*

Las tablas correspondientes a cada Universidad se enviaron para su cumplimentación a los Vicerrectorados responsables de cada tipo de personal al servicio de las Universidades y a las correspondientes unidades administrativas. Las tablas, una vez cumplimentadas, fueron remitidas por las Universidades a la Secretaría General del Consejo de Coordinación Universitaria.

Las tablas fueron verificadas y depuradas por la Secretaría General del Consejo de Coordinación Universitaria, en colaboración con las unidades administrativas responsables de cada Universidad, y se calcularon los totales agregados por cada tipo de Universidad junto con unos índices básicos que las acompañan.

ANEXO 1. NOTAS METODOLÓGICAS**b) Tasas de respuesta:**

La tasa de respuesta para los datos relativos al Personal de Administración y Servicios de los centros propios de las Universidades Públicas, al Profesorado de las Universidades Privadas y al Profesorado de las Universidades Privadas de la Iglesia, fue del 100 por ciento.

c) Procesos de imputación:

Para el cálculo de la tabla de datos totales agregados ha sido necesario estimar la distribución en aquellas tablas cuya información estaba incompleta. En algunas Universidades Privadas faltaban datos relativos a la distribución del personal de administración y servicios en determinadas categorías de la tabla, se ha estimado dicha distribución en función de la distribución conocida de las Universidades con datos completos.

Los datos estimados han sido los siguientes:

Para la Universidad Ramón Llull

Se ha estimado la distribución del Personal de Administración y Servicios por Tipo de Contrato y edad, Jornada Laboral y Grupo profesional, Jornada Laboral y Grupo profesional por Sexo y por Edad, a partir de la distribución de los totales por Tipo de Contrato, Jornada Laboral, Grupo Profesional, Sexo y Edad, teniendo en cuenta la distribución conocida de las quince Universidades Privadas con datos completos en estas categorías.

4. Definiciones básicas**AÑO ACADÉMICO**

Se entiende por año académico la duración del curso escolar que comprende de octubre de un año a septiembre del año siguiente, tiempo que incluye tanto los periodos de docencia como los de evaluación.

INVESTIGADOR

Se refiere al Personal Investigador, tanto de las Universidades Públicas como de las Universidades Privadas y Privadas de la Iglesia.

Para la definición operativa del Personal Investigador en la estadística básica de Personal al servicio de las Universidades, se considera Investigador a las personas contratadas a través de figuras contractuales dirigidas específicamente hacia la investigación, independientemente de que impartan docencia en algún grado. No obstante, siendo la investigación un derecho y un deber del personal docente universitario, establecido por el Artículo 40.1 de la Ley Orgánica de Universidades, para la valoración del personal investigador en su conjunto debe tenerse en cuenta tanto las cifras de personal investigador como las de personal docente al servicio de las Universidades.

PERSONAL DE ADMINISTRACIÓN Y SERVICIOS

Personal al servicio de las Universidades dedicado al apoyo, asistencia y asesoramiento a las autoridades académicas, al ejercicio de la gestión y administración, particularmente en las áreas de recursos humanos, organización administrativa, asuntos económicos, informática, archivos, bibliotecas, información, servicios generales, así como cualesquiera otros procesos de gestión administrativa y de soporte que se determine necesario para la Universidad, tal como establece la Ley Orgánica de Universidades en su Artículo 73.

PROFESOR

ANEXO 1. NOTAS METODOLÓGICAS

Se refiere al Personal Docente, tanto de las Universidades Públicas como de las Universidades Privadas y Privadas de la Iglesia.

Para la definición operativa del profesorado en la estadística básica de Personal al servicio de las Universidades, se considera Profesor a las personas contratadas a través de figuras contractuales dirigidas hacia la docencia y la investigación. Siendo la investigación un derecho y un deber del personal docente universitario, establecido por el Artículo 40.1 de la Ley Orgánica de Universidades, para la valoración del personal investigador en su conjunto debe tenerse en cuenta tanto las cifras de personal investigador como las de personal docente al servicio de las Universidades.

Para la definición operativa del Profesorado de las Universidades se consideran requisitos para incluirse en la estadística básica de Personal al servicio de las Universidades el impartir docencia de las enseñanzas oficiales y estar dado de alta en la Seguridad Social por parte de la Universidad.

SITUACIÓN ADMINISTRATIVA

Posición jurídica en la que se pueden encontrar los funcionarios de la administración y los contratados por la misma.

En la estadística básica de Personal al servicio de las Universidades se agrupan las situaciones administrativas en dos categorías: "Activo" y "Otras Situaciones Administrativas" que incluyen los Servicios Especiales, el Servicio en otras Administraciones Públicas, las Comisiones de Servicio, la Excelencia voluntaria por cuidado de hijos, la Suspensión de funciones o de contrato, etc.

ANEXO 2. PERSONAL DE LAS UNIVERSIDADES QUE HA COLABORADO EN LA ELABORACIÓN DE LA ESTADÍSTICA DEL PAS

UNIVERSIDADES PUBLICAS

A CORUÑA	Luis Vázquez López	MURCIA	Manuel Ángel Baños Bermejo
ALCALA	Luis Mediero Oslé		Pedro Gálvez Muñoz
ALICANTE	José Antonio Arques Castelló	UNED	María Roca Bernal
ALMERIA	Mª del Carmen Sánchez Auriolos		Dolores Rodríguez Ponce
AUTÓNOMA DE BARCELONA	Montserrat Balagueró y Baró	OVIEDO	Alejandro Martín Crespo
	Dolores Castellano	PABLO DE OLAVIDE	Adela González Jimenez
AUTÓNOMA DE MADRID	José Antonio Antona Montoro	PAIS VASCO	Iñigo Isasi
BARCELONA	Dolores Baena Tostado		Ana González García
BURGOS	Carlos Cañibano	POLITÉCNICA DE CARTAGENA	José Luis Carrión de Jódar
CADIZ	María Ángeles García Ortiz	POLITÉCNICA DE CATALUÑA	Miriam Giménez
CANTABRIA	Ángel Carral Sáinz		Alba López Gutierrez
CARLOS III DE MADRID	Ricardo Camarillo Llorens	POLITÉCNICA DE MADRID	Ana González López
	Silvia Gutiérrez Delgado	POLITÉCNICA DE VALENCIA	Pedro Pablo Soriano Jiménez
CASTILLA-LA MANCHA	Isabel Herrero Morejudo	POMPEU FABRA	Joan Estafanell Bas
COMPLUTENSE DE MADRID	Esther Soria		Javier Portillo Ruiz
CORDOBA	Luz Artime de la Torre	PÚBLICA DE NAVARRA	Itziar Ayerdi Fernández de Barrena
EXTREMADURA	Carmen Masot Gómez-Landero		Pedro Ardáiz
GIRONA	Pilar Camarero Ruiz	REY JUAN CARLOS	Elena Cermeño Martín
GRANADA	Marciano Almohalla Gallego		María Eugenia Bermejo Hernández
HUELVA	Sergio Pérez Cuadrado	ROVIRA I VIRGILI	Helena Fraga González
ILLES BALEARS	Pilar Lafont		Fina Cabré Martí
	Fina Galindo	SALAMANCA	María Teresa Alonso Cordero
JAEN	Jacinto Fernández Lombardo	SANTIAGO DE COMPOSTELA	María Teresa Ángulo Carballal
	Ana María Ordoñez Torres	SEVILLA	María Ángeles Cueto Borrego
JAUME I DE CASTELLON	Juan Antonio Hernández Rubert	VALENCIA (ESTUDI GENERAL)	Amparo Mañés Barbé
LA LAGUNA	Soledad Muñoz Muñoz		Carmen Tomás Juan
LA RIOJA	María Luisa Iriarte Vañó	VALLADOLID	Pilar Gimeno Izquierdo
LAS PALMAS DE GRAN CANARIA	Asunción Morales Martín		Paloma Madroño Vázquez
LEÓN	María Ángeles Fernández Rubio	VIGO	Mónica Mato Gómez
LLEIDA	Mayte Toldrá	ZARAGOZA	Montserrat Bastida San Rodrigo
MÁLAGA	Francisco Carlos Ruiz Rubio		
MIGUEL HERNANDEZ DE ELCHE	Manuel Jaén Andújar	INTERNACIONAL DE ANDALUCÍA	Carolina Jurado Márquez
	Javier Amorós	INTERNACIONAL MENÉNDEZ PELAYO	Jesús Güemes Motilba

UNIVERSIDADES PRIVADAS Y DE LA IGLESIA

ABAT OLIBA CEU	Javier López Crespo	INTERNACIONAL DE CATALUÑA	Alejandro Vázquez-Dodero
	Ángeles Espinosa		Victoria García Bustos
ALFONSO X EL SABIO	Francisco Javier Carrión García	MONDRAGÓN UNIBERTSITATEA	Milagros Belategui Trojaola
ANTONIO DE NEBRIJA	Sergio Abanades Jiménez	NAVARRA	Jesús Miguel Turrillas Cizur
CAMILO JOSÉ CELA	Diego Sánchez Cervera	OBERTA DE CATALUNYA	María Taulats Pahissa
CARDENAL HERRERA CEU	María José Pellicer Peris	PONTIFICIA COMILLAS	María del Carmen Bravo Illescas
	Cristina Orero Cones	PONTIFICIA DE SALAMANCA	Juan Jesús Luna Cortés
CATÓLICA DE ÁVILA	Francisco Javier González Caballero	RAMÓN LLULL	Anna Cervera Vila
CATÓLICA DE VALENCIA	Juan José Ferri Zaera	SAN JORGE	Mª Jesús Vinacua Martín
CATÓLICA SAN ANTONIO	Francisca Julián López	SAN PABLO CEU	Agustín Martínez Sánchez
DEUSTO	Reyes Rojo Delgado	SEK	Samuel González Mancebo
EUROPEA DE MADRID	Elena de la Fuente García	VIC	Fina Domènech Rierola
EUROPEA MIGUEL DE CERVANTES	Rubén Calderón Iglesias		Nuria Roca
FRANCISCO DE VITORIA	Pedro González		