

## B2. LOS SERVICIOS COMPLEMENTARIOS

### B2.0. Contenido, notas explicativas y fuentes de información

---

Se presenta en este capítulo información estadística relativa a los servicios complementarios escolares en el curso 2007-08. Para cada servicio complementario (comedor, residencia y transporte) se proporciona el número y tipo de centros que lo ofertan y el alumnado usuario por enseñanza que cursa. También se ofrece información sobre la relación entre la oferta de servicios complementarios de los centros y el tamaño del municipio donde está ubicado.

Se facilitan las siguientes precisiones técnicas sobre los datos estadísticos de este capítulo:

- Los *tipos de centro* utilizados corresponden a los definidos en el Capítulo B1 dedicado a los centros docentes, incluyéndose además las residencias escolares de la Administración Educativa, "*Escuelas Hogar*", que no imparten enseñanza.
- Se considera que *un centro oferta un servicio complementario* en cualquiera de las siguientes situaciones: el centro gestiona directamente el servicio; el servicio es gestionado a través de un contrato de servicios; gestión de las asociaciones de madres y padres de alumnos; y gestión directa de la Administración Educativa.
- La *clasificación por tamaño de municipio* se realiza atendiendo a la población de cada municipio según el Padrón de Habitantes de 2008 del I.N.E. La única excepción corresponde a las comunidades autónomas de Principado de Asturias, Galicia y Región de Murcia, donde la clasificación se ha realizado teniendo en cuenta la entidad singular, en lugar del municipio. En el caso de que un centro docente tenga unidades escolares en distintos municipios (centros rurales agrupados), a efectos de este tratamiento estadístico, se ha incluido en el municipio cabecera del centro.

*Fuentes de información:*

- *Estadística de la Enseñanza en España niveles no universitarios*. Curso 2007-08. Oficina de Estadística del Ministerio de Educación.

## B2.1. Número de centros que ofertan cada servicio complementario, por tipo de centro

	COMEDOR		RESIDENCIA		TRANSPORTE	
	Nº Centros	% Centros	Nº Centros	% Centros	Nº Centros	% Centros
<b>TODOS LOS CENTROS</b>						
<b>TOTAL</b>	<b>12.553</b>	<b>57,8</b>	<b>489</b>	<b>2,2</b>	<b>6.864</b>	<b>31,6</b>
Centros de E. Infantil (1)	3.145	68,5	4	0,1	139	3,0
Centros de E. Primaria (2)	5.556	65,9	25	0,3	2.997	35,5
Centros de E. Primaria y E.S.O.	1.525	64,5	28	1,2	719	30,4
Centros de E.S.O. y/o Bachilleratos y/o F.P.	855	18,8	154	3,4	2.110	46,3
Centros de E. Primaria, E.S.O. y Bachilleratos y/o F.P.	1.049	80,6	67	5,1	539	41,4
Centros Específicos de Educación Especial	423	87,9	98	20,4	360	74,8
Escuelas Hogar			113	100,0		
<b>CENTROS PÚBLICOS</b>						
<b>TOTAL</b>	<b>7.834</b>	<b>52,8</b>	<b>236</b>	<b>1,6</b>	<b>5.549</b>	<b>37,4</b>
Centros de E. Infantil (1)	1.335	63,4	1	0,0	45	2,1
Centros de E. Primaria (2)	5.213	65,5	21	0,3	2.898	36,4
Centros de E. Primaria y E.S.O.	401	54,9	4	0,5	393	53,8
Centros de E.S.O. y/o Bachilleratos y/o F.P.	703	18,3	81	2,1	2.036	53,0
Centros de E. Primaria, E.S.O. y Bachilleratos y/o F.P.	3	75,0	0	0,0	3	75,0
Centros Específicos de Educación Especial	179	93,7	43	22,5	174	91,1
Escuelas Hogar			86	100,0		
<b>CENTROS PRIVADOS</b>						
<b>TOTAL</b>	<b>4.719</b>	<b>69,0</b>	<b>253</b>	<b>3,7</b>	<b>1.315</b>	<b>19,2</b>
Centros de E. Infantil (1)	1.810	74,7	3	0,1	94	3,9
Centros de E. Primaria	343	72,2	4	0,8	99	20,8
Centros de E. Primaria y E.S.O.	1.124	68,8	24	1,5	326	20,0
Centros de E.S.O. y/o Bachilleratos y/o F.P.	152	21,2	73	10,2	74	10,3
Centros de E. Primaria, E.S.O. y Bachilleratos y/o F.P.	1.046	80,6	67	5,2	536	41,3
Centros Específicos de Educación Especial	244	84,1	55	19,0	186	64,1
Escuelas Hogar			27	100,0		

(1) No se dispone de información para los centros de Primer Ciclo de E. Infantil de Galicia y Navarra.

(2) No se dispone de información para los centros de E. Primaria de la Administración Educativa de Cataluña.

## B2.2. Número de centros que ofertan servicios complementarios, por tipo de centro. Centros Públicos

	Total de centros	Centros E. Infantil	Centros E. Primaria	Centros E. Primaria y E.S.O.	Centros E.S.O y/o Bachilleratos y/o F.P.	Centros E. Primaria, E.S.O y Bach./ F.P.	Centros específicos E. Especial	Escuelas Hogar
<b>COMEDOR ESCOLAR</b>								
<b>TOTAL</b>	<b>7.834</b>	<b>1.335</b>	<b>5.213</b>	<b>401</b>	<b>703</b>	<b>3</b>	<b>179</b>	
Andalucía	1.502	52	1.105	134	199	0	12	
Aragón	235	44	165	10	9	0	7	
Asturias (Principado de)	218	43	152	17	1	0	5	
Balears (Illes)	179	35	142	0	2	0	0	
Canarias	424	4	369	26	13	0	12	
Cantabria	135	9	118	5	1	0	2	
Castilla y León	517	51	368	64	23	0	11	
Castilla-La Mancha	327	11	291	9	8	0	8	
Cataluña (1)	854	583	29	2	200	0	40	
Comunitat Valenciana	757	9	663	43	15	0	27	
Extremadura	122	3	102	4	6	0	7	
Galicia (2)	514	11	363	65	61	2	12	
Madrid (Comunidad de)	1.081	294	736	6	23	0	22	
Murcia (Región de )	226	52	159	4	3	0	8	
Navarra (Comunidad Foral de) (2)	101	1	80	9	9	0	2	
País Vasco	582	131	319	1	129	1	1	
Rioja (La)	45	0	41	2	1	0	1	
Ceuta	8	0	7	0	0	0	1	
Melilla	7	2	4	0	0	0	1	
<b>RESIDENCIA ESCOLAR</b>								
<b>TOTAL</b>	<b>236</b>	<b>1</b>	<b>21</b>	<b>4</b>	<b>81</b>	<b>0</b>	<b>43</b>	<b>86</b>
Andalucía	36	0	0	0	0	0	0	36
Aragón	10	0	0	0	4	0	3	3
Asturias (Principado de)	8	0	0	2	3	0	0	3
Balears (Illes)	0	0	0	0	0	0	0	0
Canarias	25	0	1	0	5	0	2	17
Cantabria	8	0	0	0	3	0	1	4
Castilla y León	47	0	5	0	18	0	10	14
Castilla-La Mancha	18	0	4	0	8	0	6	0
Cataluña (1)	7	0	0	0	6	0	1	0
Comunitat Valenciana	12	1	9	0	1	0	1	0
Extremadura	25	0	0	1	10	0	5	9
Galicia (2)	19	0	0	1	9	0	9	0
Madrid (Comunidad de)	3	0	0	0	2	0	1	0
Murcia (Región de )	9	0	2	0	5	0	2	0
Navarra (Comunidad Foral de) (2)	2	0	0	0	1	0	1	0
País Vasco	5	0	0	0	5	0	0	0
Rioja (La)	2	0	0	0	1	0	1	0
Ceuta	0	0	0	0	0	0	0	0
Melilla	0	0	0	0	0	0	0	0
<b>TRANSPORTE ESCOLAR</b>								
<b>TOTAL</b>	<b>5.549</b>	<b>45</b>	<b>2.898</b>	<b>393</b>	<b>2.036</b>	<b>3</b>	<b>174</b>	
Andalucía	996	6	394	128	452	0	16	
Aragón	159	0	71	11	70	0	7	
Asturias (Principado de)	216	4	133	18	56	0	5	
Balears (Illes)	103	0	60	0	42	0	1	
Canarias	506	1	312	27	153	0	13	
Cantabria	132	1	87	5	37	0	2	
Castilla y León	492	2	228	65	186	0	11	
Castilla-La Mancha	387	2	207	7	161	0	10	
Cataluña (1)	222	3	13	1	164	0	41	
Comunitat Valenciana	396	2	285	27	56	0	26	
Extremadura	195	1	69	7	111	0	7	
Galicia (2)	760	16	467	76	199	2	0	
Madrid (Comunidad de)	331	2	199	4	104	0	22	
Murcia (Región de )	187	0	93	3	83	0	8	
Navarra (Comunidad Foral de) (2)	106	1	51	9	43	0	2	
País Vasco	316	4	206	1	103	1	1	
Rioja (La)	34	0	16	4	13	0	1	
Ceuta	1	0	0	0	0	0	1	
Melilla	10	0	7	0	3	0	0	

(1) No se dispone de información para los centros de E. Primaria de la Administración Educativa.

(2) No se dispone de información para los centros de Primer Ciclo de E. Infantil.

## B2.3. Número de centros que ofertan servicios complementarios, por tipo de centro. Centros Privados

	Total de centros	Centros E. Infantil	Centros E. Primaria	Centros E. Primaria y E.S.O.	Centros E.S.O y/o Bachilleratos y/o F.P.	Centros E. Primaria, E.S.O y Bach/ F.P.	Centros específicos E. Especial	Escuelas Hogar
<b>COMEDOR ESCOLAR</b>								
<b>TOTAL</b>	<b>4.719</b>	<b>1.810</b>	<b>343</b>	<b>1.124</b>	<b>152</b>	<b>1.046</b>	<b>244</b>	
Andalucía	55	11	6	16	2	5	15	
Aragón	213	106	8	48	11	33	7	
Asturias (Principado de)	70	5	0	35	1	24	5	
Balears (Illes)	124	26	9	61	2	20	6	
Canarias	121	11	11	54	4	35	6	
Cantabria	71	10	9	27	1	18	6	
Castilla y León	271	61	14	79	22	78	17	
Castilla-La Mancha	106	10	11	38	14	22	11	
Cataluña	1.233	542	125	254	31	216	65	
Comunitat Valenciana	288	51	18	117	2	85	15	
Extremadura	59	9	1	16	2	21	10	
Galicia (1)	219	17	19	80	16	69	18	
Madrid (Comunidad de)	1.387	827	73	148	18	278	43	
Murcia (Región de )	107	49	2	29	0	24	3	
Navarra (Comunidad Foral de)	59	3	20	10	8	16	2	
País Vasco	298	59	14	103	14	94	14	
Rioja (La)	35	10	3	9	4	8	1	
Ceuta	0	0	0	0	0	0	0	
Melilla	3	3	0	0	0	0	0	
<b>RESIDENCIA ESCOLAR</b>								
<b>TOTAL</b>	<b>253</b>	<b>3</b>	<b>4</b>	<b>24</b>	<b>73</b>	<b>67</b>	<b>55</b>	<b>27</b>
Andalucía	27	0	0	0	0	0	0	27
Aragón	13	0	1	0	7	1	4	0
Asturias (Principado de)	5	0	0	1	2	0	2	0
Balears (Illes)	9	0	0	2	0	2	5	0
Canarias	7	0	0	1	3	2	1	0
Cantabria	6	0	0	2	1	2	1	0
Castilla y León	52	0	0	10	22	11	9	0
Castilla-La Mancha	18	0	0	0	9	6	3	0
Cataluña	24	0	0	3	3	7	11	0
Comunitat Valenciana	5	0	0	0	0	5	0	0
Extremadura	12	0	0	1	2	7	2	0
Galicia (1)	29	0	1	1	10	13	4	0
Madrid (Comunidad de)	30	3	1	3	5	9	9	0
Murcia (Región de )	2	0	0	0	0	2	0	0
Navarra (Comunidad Foral de)	6	0	1	0	4	0	1	0
País Vasco	5	0	0	0	3	0	2	0
Rioja (La)	3	0	0	0	2	0	1	0
Ceuta	0	0	0	0	0	0	0	0
Melilla	0	0	0	0	0	0	0	0
<b>TRANSPORTE ESCOLAR</b>								
<b>TOTAL</b>	<b>1.315</b>	<b>94</b>	<b>99</b>	<b>326</b>	<b>74</b>	<b>536</b>	<b>186</b>	
Andalucía	14	0	1	1	0	0	12	
Aragón	43	0	2	8	6	20	7	
Asturias (Principado de)	50	5	0	17	0	23	5	
Balears (Illes)	21	1	1	8	1	4	6	
Canarias	69	3	5	29	1	25	6	
Cantabria	29	1	3	13	0	7	5	
Castilla y León	65	8	3	6	5	32	11	
Castilla-La Mancha	30	0	2	5	5	6	12	
Cataluña	244	7	28	59	13	84	53	
Comunitat Valenciana	92	15	3	27	2	31	14	
Extremadura	18	0	0	1	0	8	9	
Galicia (1)	140	9	11	56	8	55	1	
Madrid (Comunidad de)	262	36	27	25	11	135	28	
Murcia (Región de )	32	5	1	7	1	15	3	
Navarra (Comunidad Foral de)	36	1	9	6	6	12	2	
País Vasco	163	2	3	57	12	78	11	
Rioja (La)	7	1	0	1	3	1	1	
Ceuta	0	0	0	0	0	0	0	
Melilla	0	0	0	0	0	0	0	

(1) No se dispone de información para los centros de Primer Ciclo de E. Infantil.

## B2.4. Porcentaje de centros que ofertan servicios complementarios por tamaño de municipio y tipo de centro

	Total de centros	Centros E. Infantil	Centros Primaria	E.	Centros E. Primaria y E.S.O.	Centros ESO y/o Bachille-ratos y/o F.P.	Centros E. Primaria, ESO y Bach./ F.P.	Centros específicos E. Especial
<b>PORCENTAJE DE CENTROS CON COMEDOR ESCOLAR</b>								
<b>TODOS LOS CENTROS</b>								
<b>TOTAL</b>	<b>57,8</b>	<b>68,5</b>	<b>65,9</b>		<b>64,5</b>	<b>18,8</b>	<b>80,6</b>	<b>87,9</b>
Hasta 1.000 habitantes	23,8	44,8	17,5		35,2	46,2	60,0	28,6
De 1.001 a 2.000 habitantes	42,7	43,6	40,6		55,3	28,6	100,0	100,0
De 2.001 a 5.000 habitantes	47,2	50,1	50,4		68,0	25,8	100,0	90,0
De 5.001 a 10.000 habitantes	47,4	56,1	52,8		67,9	22,6	66,7	70,0
De 10.001 a 25.000 habitantes	48,7	56,9	52,4		58,6	22,6	79,7	82,5
De 25.001 a 100.000 habitantes	56,6	71,3	62,7		63,5	16,3	81,6	95,2
De 100.001 a 500.000 habitantes	63,4	77,6	76,0		74,8	13,3	81,1	88,0
Más de 500.000 habitantes	66,6	78,4	75,2		72,8	14,1	80,6	87,6
<b>CENTROS PÚBLICOS</b>								
<b>TOTAL</b>	<b>52,8</b>	<b>63,4</b>	<b>65,5</b>		<b>54,9</b>	<b>18,3</b>	<b>75,0</b>	<b>93,7</b>
Hasta 1.000 habitantes	23,4	46,6	17,5		34,3	42,4	100,0	33,3
De 1.001 a 2.000 habitantes	42,5	45,9	40,4		55,1	26,1	-	-
De 2.001 a 5.000 habitantes	45,0	48,0	49,4		67,5	24,2	-	-
De 5.001 a 10.000 habitantes	43,4	50,3	51,6		70,6	21,6	-	66,7
De 10.001 a 25.000 habitantes	44,0	54,1	51,9		48,5	20,5	66,7	78,3
De 25.001 a 100.000 habitantes	50,7	65,7	62,4		50,9	15,3	-	101,3
De 100.001 a 500.000 habitantes	59,6	80,4	76,4		61,7	13,3	-	100,0
Más de 500.000 habitantes	60,6	86,6	74,6		75,0	15,3	-	85,2
<b>CENTROS PRIVADOS</b>								
<b>TOTAL</b>	<b>69,0</b>	<b>74,7</b>	<b>72,2</b>		<b>68,8</b>	<b>21,2</b>	<b>80,6</b>	<b>84,1</b>
Hasta 1.000 habitantes	42,4	0,0	50,0		60,0	66,7	55,6	25,0
De 1.001 a 2.000 habitantes	47,4	13,3	57,1		60,0	66,7	100,0	100,0
De 2.001 a 5.000 habitantes	70,6	61,3	81,8		70,3	50,0	100,0	90,0
De 5.001 a 10.000 habitantes	66,8	70,2	78,3		66,7	38,2	66,7	71,4
De 10.001 a 25.000 habitantes	63,3	60,2	63,3		61,1	44,6	80,0	85,3
De 25.001 a 100.000 habitantes	69,0	75,0	68,0		65,0	22,5	81,6	88,6
De 100.001 a 500.000 habitantes	69,0	75,8	70,2		76,2	13,4	81,1	79,5
Más de 500.000 habitantes	70,6	76,6	78,8		72,6	12,1	80,6	88,5
<b>PORCENTAJE DE CENTROS CON TRANSPORTE ESCOLAR</b>								
<b>TODOS LOS CENTROS</b>								
<b>TOTAL</b>	<b>31,6</b>	<b>3,0</b>	<b>35,5</b>		<b>30,4</b>	<b>46,3</b>	<b>41,4</b>	<b>74,8</b>
Hasta 1.000 habitantes	18,7	1,1	16,7		42,1	56,4	60,0	28,6
De 1.001 a 2.000 habitantes	37,2	1,9	35,7		58,4	80,6	66,7	100,0
De 2.001 a 5.000 habitantes	41,8	1,8	39,2		56,7	70,3	95,5	80,0
De 5.001 a 10.000 habitantes	42,0	2,6	39,9		50,0	70,4	56,9	70,0
De 10.001 a 25.000 habitantes	36,9	3,6	37,5		26,9	60,6	59,3	68,4
De 25.001 a 100.000 habitantes	29,9	3,9	30,2		21,3	45,4	43,0	83,0
De 100.001 a 500.000 habitantes	24,0	4,3	23,5		23,5	27,1	42,9	74,4
Más de 500.000 habitantes	12,2	1,8	14,8		9,3	9,8	26,4	70,5
<b>CENTROS PÚBLICOS</b>								
<b>TOTAL</b>	<b>37,4</b>	<b>2,1</b>	<b>36,4</b>		<b>53,8</b>	<b>53,0</b>	<b>75,0</b>	<b>91,1</b>
Hasta 1.000 habitantes	18,3	1,1	16,6		42,1	57,6	100,0	33,3
De 1.001 a 2.000 habitantes	37,4	2,0	35,8		58,9	81,5	-	-
De 2.001 a 5.000 habitantes	42,5	1,5	39,2		61,4	72,7	-	-
De 5.001 a 10.000 habitantes	44,4	1,0	40,1		80,4	72,8	-	66,7
De 10.001 a 25.000 habitantes	41,8	3,7	38,4		51,5	64,5	66,7	82,6
De 25.001 a 100.000 habitantes	34,6	2,4	30,8		45,5	50,3	-	92,2
De 100.001 a 500.000 habitantes	25,9	2,4	24,1		36,2	34,2	-	94,5
Más de 500.000 habitantes	14,0	1,0	14,2		25,0	13,6	-	100,0
<b>CENTROS PRIVADOS</b>								
<b>TOTAL</b>	<b>19,2</b>	<b>3,9</b>	<b>20,8</b>		<b>20,0</b>	<b>10,3</b>	<b>41,3</b>	<b>64,1</b>
Hasta 1.000 habitantes	36,4	0,0	50,0		40,0	50,0	55,6	25,0
De 1.001 a 2.000 habitantes	31,6	0,0	28,6		40,0	66,7	66,7	100,0
De 2.001 a 5.000 habitantes	34,5	3,2	39,4		35,1	33,3	95,5	80,0
De 5.001 a 10.000 habitantes	30,5	6,6	34,8		36,8	32,4	56,9	71,4
De 10.001 a 25.000 habitantes	21,6	3,6	15,0		21,1	18,5	59,2	58,8
De 25.001 a 100.000 habitantes	20,1	4,8	19,0		18,5	12,3	43,0	72,9
De 100.001 a 500.000 habitantes	21,1	5,4	15,8		22,2	4,3	42,9	60,3
Más de 500.000 habitantes	11,0	2,0	18,6		8,4	3,4	26,4	60,3

## B2.5. Porcentaje de centros que ofertan servicios complementarios por tamaño de municipio. Centros Públicos

	% de centros con comedor escolar					% de centros con transporte escolar				
	Hasta 2.000 hab.	De 2.001 a 10.000 hab.	De 10.001 a 25.000 hab.	De 25.001 a 100.000 hab.	Más de 100.000 hab.	Hasta 2.000 hab.	De 2.001 a 10.000 hab.	De 10.001 a 25.000 hab.	De 25.001 a 100.000 hab.	Más de 100.000 hab.
<b>CENTROS DE E. INFANTIL Y E. PRIMARIA (1)</b>										
<b>TOTAL</b>	<b>34,1</b>	<b>53,1</b>	<b>52,5</b>	<b>61,0</b>	<b>74,7</b>	<b>28,3</b>	<b>33,8</b>	<b>30,4</b>	<b>26,0</b>	<b>16,0</b>
Andalucía	23,5	57,5	56,1	67,9	80,0	26,3	35,1	24,2	27,6	14,6
Aragón	22,3	52,6	86,7	93,3	96,2	16,2	22,1	20,0	53,3	19,0
Asturias (Principado de)	56,0	73,8	64,3	73,3	91,2	75,2	47,7	28,6	33,3	22,1
Balears (Illes)	85,7	72,5	66,7	71,8	78,2	7,1	27,5	37,3	29,6	9,1
Canarias	23,1	40,4	50,6	68,5	85,5	46,2	46,6	51,2	56,5	51,0
Cantabria	75,0	74,6	80,0	96,2	95,8	81,3	57,6	60,0	61,5	20,8
Castilla y León	47,9	75,9	72,3	91,4	84,5	48,3	59,1	38,3	23,8	16,4
Castilla-La Mancha	26,5	53,3	39,1	60,4	85,4	35,0	46,2	28,1	16,7	12,2
Cataluña (2)	17,2	37,3	26,3	25,1	25,5	0,2	0,6	0,9	1,7	0,6
Comunitat Valenciana	35,3	60,1	67,9	65,4	76,7	16,8	28,2	40,5	28,6	23,3
Extremadura	13,3	28,8	25,9	43,1	51,4	19,4	25,2	22,2	4,6	14,3
Galicia (3)	80,2	44,9	30,8	40,4	75,0	90,1	62,1	57,0	53,4	35,0
Madrid (Comunidad de)	56,9	66,4	91,5	94,3	95,4	8,6	22,1	29,8	23,3	13,8
Murcia (Región de )	25,3	52,3	47,5	51,7	73,3	27,4	31,8	20,0	10,3	6,7
Navarra (Comunidad Foral de)	25,0	55,9	100,0	100,0	91,7	25,0	40,7	61,5	25,0	41,7
País Vasco	78,8	78,7	90,5	94,0	96,6	43,2	42,6	49,2	42,9	29,4
Rioja (La)	38,5	66,7	100,0	-	100,0	61,5	38,9	57,1	-	5,3
Ceuta	-	-	-	43,8	-	-	-	-	0,0	-
Melilla	-	-	-	42,9	-	-	-	-	50,0	-
<b>CENTROS DE E.S.O. Y/O BACHILLERATOS / F.P.</b>										
<b>TOTAL</b>	<b>28,7</b>	<b>22,2</b>	<b>21,3</b>	<b>14,3</b>	<b>12,7</b>	<b>82,2</b>	<b>73,7</b>	<b>63,0</b>	<b>46,0</b>	<b>23,6</b>
Andalucía	18,2	27,7	20,2	20,0	20,3	100,0	66,5	62,8	51,6	24,7
Aragón	18,2	3,1	11,1	25,0	2,8	90,9	87,5	88,9	75,0	19,4
Asturias (Principado de)	10,0	0,0	0,0	0,0	0,0	70,0	96,3	100,0	46,7	37,5
Balears (Illes)	-	0,0	0,0	4,8	5,0	-	81,8	53,3	85,7	35,0
Canarias	0,0	7,4	8,3	4,3	5,6	100,0	100,0	79,2	73,9	50,0
Cantabria	0,0	9,1	0,0	0,0	0,0	100,0	100,0	83,3	75,0	33,3
Castilla y León	30,8	6,0	4,5	9,8	6,6	84,6	92,9	90,9	66,7	52,5
Castilla-La Mancha	23,5	0,0	0,0	2,8	12,5	100,0	82,6	74,2	63,4	31,3
Cataluña	50,0	63,6	48,1	25,9	15,2	35,7	61,0	46,2	19,0	5,2
Comunitat Valenciana	37,5	4,0	9,0	0,0	2,1	50,0	17,3	25,6	10,8	5,3
Extremadura	0,0	0,0	11,8	8,8	6,7	100,0	87,5	70,6	67,6	33,3
Galicia	0,0	31,4	29,4	14,9	4,4	80,0	84,9	82,4	53,2	40,0
Madrid (Comunidad de)	-	3,8	4,0	4,5	7,7	-	80,8	72,0	41,8	15,7
Murcia (Región de )	0,0	0,0	5,0	3,4	0,0	100,0	75,9	70,0	65,5	68,8
Navarra (Comunidad Foral de)	83,3	17,4	0,0	0,0	0,0	100,0	82,6	80,0	75,0	41,2
País Vasco	100,0	91,9	66,7	76,2	73,8	100,0	89,2	61,9	52,4	42,9
Rioja (La)	0,0	9,1	0,0	-	0,0	0,0	72,7	83,3	-	0,0
Ceuta	-	-	-	0,0	-	-	-	-	0,0	-
Melilla	-	-	-	0,0	-	-	-	-	37,5	-

(1) Se consideran los centros de E. Infantil, los de E. Primaria y los de E. Primaria y E.S.O.

(2) No se dispone de información para los centros de E. Primaria de la Administración Educativa.

(3) No se consideran los centros de Primer Ciclo de E. Infantil por no estar disponible la información.

## B2.6. Porcentaje de centros que ofertan servicios complementarios por tamaño de municipio. Centros Privados

	% de centros con comedor escolar					% de centros con transporte escolar				
	Hasta 2.000 hab.	De 2.001 a 10.000 hab.	De 10.001 a 25.000 hab.	De 25.001 a 100.000 hab.	Más de 100.000 hab.	Hasta 2.000 hab.	De 2.001 a 10.000 hab.	De 10.001 a 25.000 hab.	De 25.001 a 100.000 hab.	Más de 100.000 hab.
<b>CENTROS DE E. INFANTIL</b>										
<b>TOTAL</b>	<b>22,7</b>	<b>60,7</b>	<b>68,1</b>	<b>73,6</b>	<b>76,0</b>	<b>13,6</b>	<b>5,5</b>	<b>3,9</b>	<b>4,8</b>	<b>3,0</b>
Andalucía	0,0	0,0	0,0	2,5	4,7	0,0	0,0	0,0	0,0	0,0
Aragón	0,0	33,3	76,9	83,3	86,5	0,0	0,0	0,0	0,0	0,0
Asturias (Principado de)	50,0	-	-	100,0	100,0	50,0	-	-	100,0	100,0
Balears (Illes)	-	50,0	66,7	64,3	100,0	-	0,0	0,0	0,0	7,1
Canarias	-	0,0	100,0	100,0	87,5	-	0,0	0,0	0,0	37,5
Cantabria	-	33,3	-	100,0	72,7	-	0,0	-	0,0	9,1
Castilla y León	0,0	100,0	100,0	94,7	87,5	0,0	11,1	16,7	21,1	6,3
Castilla-La Mancha	-	50,0	100,0	100,0	66,7	-	0,0	0,0	0,0	0,0
Cataluña	50,0	89,5	92,1	95,4	96,1	0,0	5,3	1,3	0,0	1,3
Comunitat Valenciana	0,0	25,0	33,3	18,2	22,9	0,0	6,3	19,0	9,1	4,3
Extremadura	-	0,0	0,0	25,0	88,9	-	0,0	0,0	0,0	0,0
Galicia (1)	-	100,0	100,0	81,8	100,0	-	0,0	25,0	54,5	66,7
Madrid (Comunidad de)	-	100,0	98,6	98,1	97,2	-	7,5	4,2	6,3	3,5
Murcia (Región de)	75,0	62,5	73,3	75,0	88,2	50,0	12,5	6,7	5,0	0,0
Navarra (Comunidad Foral de)	0,0	100,0	100,0	-	-	0,0	50,0	0,0	-	-
País Vasco	0,0	100,0	100,0	100,0	90,0	0,0	11,1	0,0	4,0	0,0
Rioja (La)	-	-	-	-	100,0	-	-	-	-	10,0
Ceuta	-	-	-	0,0	-	-	-	-	0,0	-
Melilla	-	-	-	60,0	-	-	-	-	0,0	-
<b>CENTROS DE E. PRIMARIA, E.S.O. Y/O BACHILLERATOS / F.P.</b>										
<b>TOTAL</b>	<b>87,1</b>	<b>77,1</b>	<b>65,4</b>	<b>71,7</b>	<b>76,2</b>	<b>64,5</b>	<b>47,4</b>	<b>29,0</b>	<b>26,7</b>	<b>24,7</b>
Andalucía	0,0	8,7	4,2	3,8	5,3	0,0	0,0	1,4	0,0	0,3
Aragón	-	100,0	92,9	100,0	98,4	-	42,9	7,1	0,0	41,9
Asturias (Principado de)	100,0	100,0	100,0	92,3	96,2	100,0	38,5	100,0	61,5	69,2
Balears (Illes)	100,0	80,0	90,9	100,0	97,9	100,0	0,0	9,1	16,0	14,9
Canarias	-	0,0	58,8	88,5	89,3	-	0,0	47,1	46,2	52,0
Cantabria	100,0	100,0	100,0	87,5	100,0	100,0	70,0	33,3	50,0	26,9
Castilla y León	66,7	100,0	86,7	95,6	93,9	33,3	33,3	6,7	17,8	24,5
Castilla-La Mancha	-	69,2	31,8	70,5	85,7	-	15,4	4,5	14,8	7,1
Cataluña	100,0	98,2	100,0	100,0	94,9	100,0	73,7	38,4	22,8	19,6
Comunitat Valenciana	100,0	46,4	54,4	63,8	61,7	0,0	21,4	21,5	15,0	14,3
Extremadura	0,0	35,7	44,4	69,0	75,0	0,0	7,1	22,2	13,8	16,7
Galicia	100,0	83,3	75,0	84,8	93,7	100,0	75,0	53,6	55,7	69,8
Madrid (Comunidad de)	-	93,3	100,0	98,7	96,3	-	73,3	72,7	69,3	26,7
Murcia (Región de)	100,0	41,2	33,3	48,3	84,0	50,0	29,4	7,4	27,6	24,0
Navarra (Comunidad Foral de)	100,0	91,7	100,0	100,0	100,0	75,0	75,0	27,3	0,0	66,7
País Vasco	100,0	100,0	100,0	100,0	100,0	50,0	78,4	68,8	51,1	66,7
Rioja (La)	-	75,0	100,0	-	91,7	-	0,0	16,7	-	8,3
Ceuta	-	-	-	0,0	-	-	-	-	0,0	-
Melilla	-	-	-	0,0	-	-	-	-	0,0	-
<b>CENTROS DE E.S.O. Y/O BACHILLERATOS / F.P.</b>										
<b>TOTAL</b>	<b>41,7</b>	<b>48,4</b>	<b>43,1</b>	<b>23,9</b>	<b>12,5</b>	<b>41,7</b>	<b>35,9</b>	<b>18,5</b>	<b>12,3</b>	<b>3,9</b>
Andalucía	-	0,0	8,3	0,0	1,4	-	0,0	0,0	0,0	0,0
Aragón	100,0	50,0	100,0	0,0	16,7	50,0	33,3	0,0	25,0	11,1
Asturias (Principado de)	0,0	50,0	-	0,0	0,0	0,0	0,0	-	0,0	0,0
Balears (Illes)	-	-	-	100,0	25,0	-	-	-	100,0	0,0
Canarias	-	-	100,0	0,0	25,0	-	-	0,0	0,0	8,3
Cantabria	-	0,0	-	0,0	16,7	-	0,0	-	0,0	0,0
Castilla y León	0,0	62,5	80,0	38,5	33,3	50,0	25,0	0,0	7,7	4,2
Castilla-La Mancha	50,0	100,0	100,0	66,7	25,0	0,0	0,0	100,0	11,1	25,0
Cataluña	-	75,0	38,5	36,8	19,8	-	50,0	23,1	21,1	4,9
Comunitat Valenciana	0,0	25,0	0,0	6,7	0,0	0,0	25,0	0,0	6,7	0,0
Extremadura	-	-	-	40,0	0,0	-	-	-	0,0	0,0
Galicia	-	85,7	100,0	12,0	13,3	-	57,1	33,3	0,0	10,0
Madrid (Comunidad de)	100,0	100,0	66,7	40,0	12,2	100,0	100,0	33,3	40,0	4,1
Murcia (Región de)	-	0,0	0,0	0,0	0,0	-	100,0	0,0	0,0	0,0
Navarra (Comunidad Foral de)	-	40,0	100,0	100,0	16,7	-	60,0	50,0	100,0	0,0
País Vasco	0,0	36,4	18,2	25,0	15,2	100,0	45,5	18,2	25,0	3,0
Rioja (La)	100,0	100,0	0,0	-	100,0	100,0	100,0	0,0	-	50,0
Ceuta	-	-	-	-	-	-	-	-	-	-
Melilla	-	-	-	-	-	-	-	-	-	-

(1) No se dispone de información para los centros de Primer Ciclo de E. Infantil.

## B2.7. Alumnado usuario de servicios complementarios por enseñanza

	Todos los Centros	Centros Públicos	Centros Privados
<b>COMEDOR ESCOLAR</b>			
<b>TOTAL</b>	<b>1.655.560</b>	<b>880.040</b>	<b>775.520</b>
Educación Infantil	620.394	331.126	289.268
E. Primaria	803.148	479.817	323.331
Educación Especial	22.028	12.560	9.468
E. Secundaria Obligatoria	180.843	48.199	132.644
Bachilleratos	20.081	1.064	19.017
Formación Profesional (1)	4.106	2.314	1.792
Sin distribuir por enseñanza (2)	4.960	4.960	
<b>RESIDENCIA ESCOLAR</b>			
<b>TOTAL</b>	<b>18.923</b>	<b>10.236</b>	<b>8.687</b>
Educación Infantil	601	227	374
E. Primaria	2.725	1.796	929
Educación Especial	1.664	1.111	553
E. Secundaria Obligatoria	7.177	2.745	4.432
Bachilleratos	2.552	1.009	1.543
Formación Profesional (1)	4.204	3.348	856
<b>TRANSPORTE ESCOLAR</b>			
<b>TOTAL</b>	<b>623.223</b>	<b>444.050</b>	<b>179.173</b>
Educación Infantil	86.340	45.539	40.801
E. Primaria	210.616	137.368	73.248
Educación Especial	18.324	11.962	6.362
E. Secundaria Obligatoria	227.312	182.414	44.898
Bachilleratos	34.888	22.919	11.969
Formación Profesional (1)	10.084	8.189	1.895
Sin distribuir por enseñanza (2)	35.659	35.659	0

(1) Incluye el alumnado de Ciclos Formativos de F.P. y Programas de Garantía Social.

(2) Incluye el alumnado usuario de Andalucía de las enseñanzas de E.S.O., Bachillerato y F.P., ya que puede ser distribuido entre ellas.



## B2.8. Porcentaje de alumnado de E. Infantil, E. Primaria y E.S.O. usuario de servicios complementarios

	COMEDOR			RESIDENCIA			TRANSPORTE		
	TOTAL	C. Públicos	C. Privados	TOTAL	C. Públicos	C. Privados	TOTAL	C. Públicos	C. Privados
<b>E. INFANTIL</b>									
<b>TOTAL</b>	<b>37,8</b>	<b>31,5</b>	<b>48,8</b>	<b>0,04</b>	<b>0,03</b>	<b>0,07</b>	<b>6,4</b>	<b>5,4</b>	<b>7,9</b>
Andalucía	..	25,1	..	0,00	0,00	0,00	..	..	..
Aragón	46,7	44,2	50,9	0,00	0,01	0,00	4,9	3,0	8,0
Asturias (Principado de)	39,2	36,3	45,7	0,00	0,00	0,00	18,8	14,9	27,6
Balears (Illes)	36,7	28,5	49,4	0,25	0,00	0,63	2,1	2,6	1,3
Canarias	46,8	43,3	56,5	0,01	0,00	0,02	12,5	10,8	17,4
Cantabria	37,2	34,7	42,2	0,01	0,01	0,02	18,0	23,6	6,7
Castilla y León	34,9	33,0	38,5	0,20	0,09	0,40	6,7	7,2	5,6
Castilla-La Mancha	22,5	19,3	36,1	0,03	0,03	0,00	4,8	5,4	2,5
Cataluña	29,0	12,3	56,1	0,00	0,00	0,00	1,3	0,0	3,4
Comunitat Valenciana	31,2	33,3	27,3	0,09	0,15	0,03	3,7	3,3	4,4
Extremadura	9,8	7,4	17,3	0,02	0,02	0,03	1,9	1,5	3,2
Galicia (1)	27,7	24,9	33,7	0,00	0,00	0,01	20,1	22,3	15,5
Madrid (Comunidad de)	73,7	64,8	82,3	0,07	0,00	0,13	4,4	1,9	6,8
Murcia (Región de)	23,7	19,4	33,1	0,00	0,00	0,00	4,8	4,3	5,9
Navarra (Comunidad Foral de) (1)	42,1	32,0	65,9	0,00	0,00	0,00	12,3	9,6	18,9
País Vasco	63,7	64,1	63,3	0,00	0,00	0,00	18,6	14,9	22,4
Rioja (La)	39,3	36,5	43,7	0,00	0,00	0,00	2,6	1,8	3,8
Ceuta	2,1	3,0	0,0	0,00	0,00	0,00	0,0	0,0	0,0
Melilla	9,1	8,4	11,0	0,00	0,00	0,00	1,0	1,3	0,0
<b>E. PRIMARIA</b>									
<b>TOTAL</b>	<b>30,8</b>	<b>27,4</b>	<b>37,8</b>	<b>0,13</b>	<b>0,13</b>	<b>0,13</b>	<b>8,1</b>	<b>7,8</b>	<b>8,6</b>
Andalucía	..	21,9	..	0,28	0,29	0,27	..	5,4	..
Aragón	39,3	35,9	46,0	0,06	0,06	0,06	6,7	3,6	12,9
Asturias (Principado de)	34,3	31,2	40,9	0,02	0,02	0,03	22,5	19,1	29,8
Balears (Illes)	25,0	17,2	38,4	0,05	0,00	0,13	5,5	7,1	2,8
Canarias	39,7	37,8	45,6	0,01	0,01	0,01	15,4	14,4	18,3
Cantabria	34,5	33,8	35,8	0,26	0,28	0,23	24,8	33,7	9,8
Castilla y León	25,7	26,0	25,1	0,29	0,20	0,47	7,6	8,7	5,5
Castilla-La Mancha	15,8	14,6	21,5	0,10	0,08	0,21	3,2	3,3	2,4
Cataluña	18,9	0,8	49,7	0,02	0,00	0,05	2,0	0,0	5,5
Comunitat Valenciana	36,2	41,0	26,0	0,02	0,02	0,03	5,8	6,2	4,9
Extremadura	8,5	8,9	7,2	0,26	0,32	0,06	2,6	2,5	3,1
Galicia	34,4	35,5	32,3	0,04	0,04	0,04	35,8	43,2	19,8
Madrid (Comunidad de)	61,7	57,9	66,1	0,03	0,00	0,07	6,3	3,7	9,2
Murcia (Región de)	14,1	12,1	19,3	0,06	0,07	0,01	6,7	7,3	5,2
Navarra (Comunidad Foral de)	42,0	36,5	51,7	0,08	0,00	0,23	14,6	11,8	19,6
País Vasco	64,0	70,9	57,3	0,00	0,00	0,00	24,6	20,2	28,9
Rioja (La)	27,4	27,9	26,4	0,00	0,00	0,00	2,9	2,1	4,5
Ceuta	11,6	16,3	0,0	0,00	0,00	0,00	0,0	0,0	0,0
Melilla	13,8	17,4	0,0	0,00	0,00	0,00	3,3	4,2	0,0
<b>E. SECUNDARIA OBLIGATORIA</b>									
<b>TOTAL</b>	<b>12,6</b>	<b>5,3</b>	<b>25,4</b>	<b>0,38</b>	<b>0,15</b>	<b>0,77</b>	<b>15,8</b>	<b>20,0</b>	<b>8,6</b>
Andalucía	..	..	..	0,44	0,46	0,41	..	..	..
Aragón	9,3	1,5	22,8	0,18	0,06	0,38	16,7	20,6	9,7
Asturias (Principado de)	5,8	2,5	12,0	0,11	0,10	0,13	28,2	31,6	21,7
Balears (Illes)	7,9	0,6	19,2	0,08	0,00	0,19	20,8	31,9	3,7
Canarias	8,3	3,1	24,9	0,08	0,05	0,19	24,6	28,0	13,8
Cantabria	8,8	2,1	19,7	1,65	0,81	3,04	31,0	44,1	9,6
Castilla y León	4,4	2,6	7,6	1,79	0,68	3,73	19,6	28,8	3,4
Castilla-La Mancha	2,2	0,5	9,2	0,69	0,24	2,62	21,5	26,0	2,9
Cataluña	18,7	8,4	33,6	0,08	0,00	0,19	6,9	7,3	6,3
Comunitat Valenciana	3,4	1,6	7,2	0,08	0,01	0,22	4,3	5,1	2,6
Extremadura	1,6	0,8	4,4	1,28	0,73	3,11	23,2	29,0	3,9
Galicia	18,8	15,7	25,7	0,50	0,03	1,60	43,4	53,8	19,4
Madrid (Comunidad de)	19,1	0,5	39,7	0,24	0,01	0,49	8,2	8,7	7,7
Murcia (Región de)	2,1	0,0	7,5	0,55	0,64	0,31	18,2	23,4	4,7
Navarra (Comunidad Foral de)	11,9	4,5	23,2	0,35	0,00	0,89	31,0	41,7	14,6
País Vasco	44,1	50,3	39,3	0,06	0,00	0,10	24,3	25,2	23,5
Rioja (La)	4,3	0,3	11,4	0,66	0,37	1,19	10,7	12,4	7,6
Ceuta	0,0	0,0	0,0	0,00	0,00	0,00	0,0	0,0	0,0
Melilla	0,0	0,0	0,0	0,00	0,00	0,00	3,3	3,6	0,0

(1) No se considera el alumnado de Primer Ciclo, por no estar disponible la información.

**B2.9. Porcentaje de alumnado de E. Infantil, E. Primaria y E.S.O. usuario de servicios complementarios, por titularidad del centro**

**Servicio de Comedor**

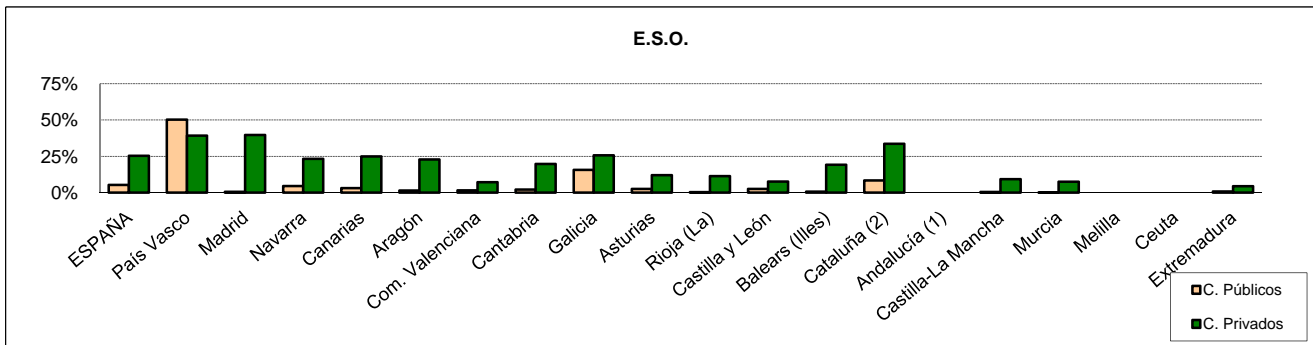
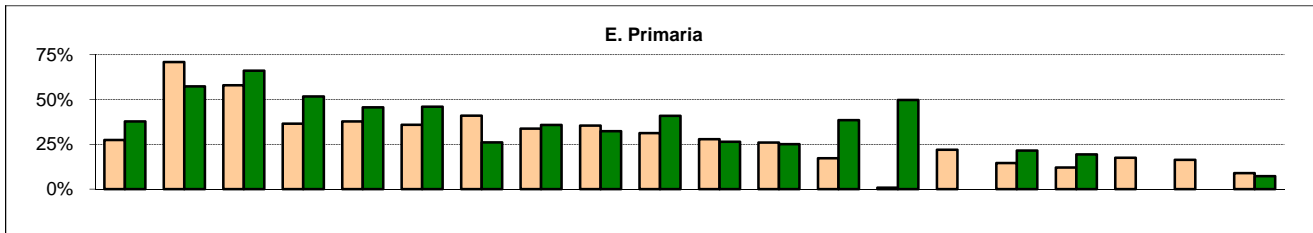
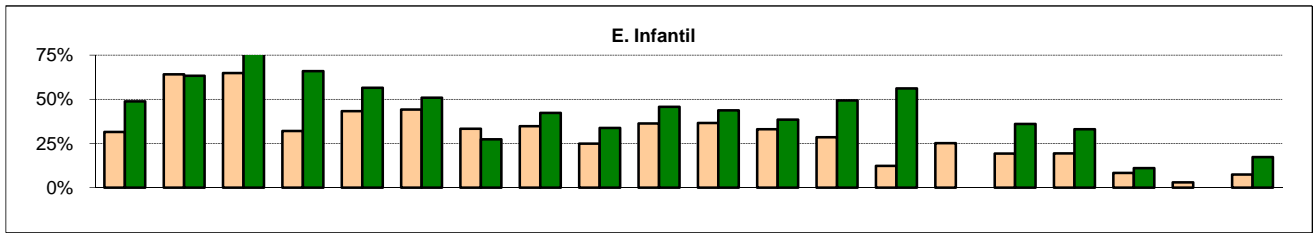

**Servicio de Transporte**

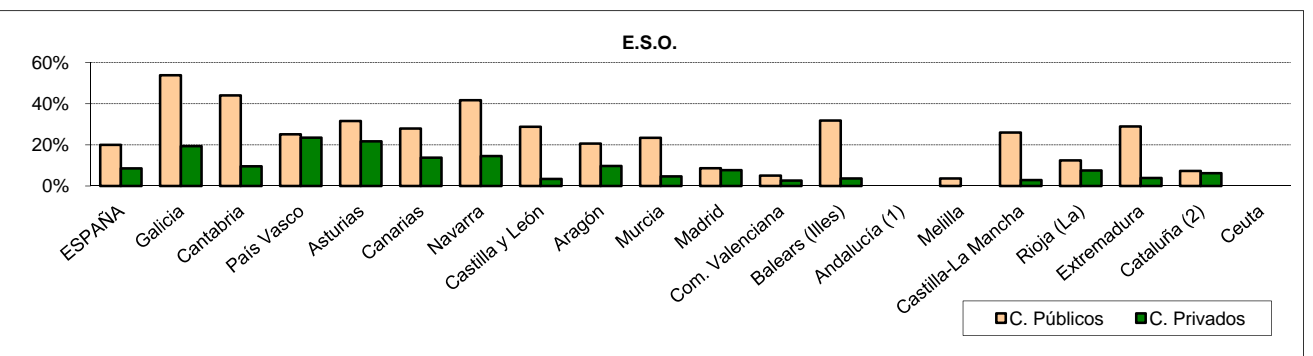
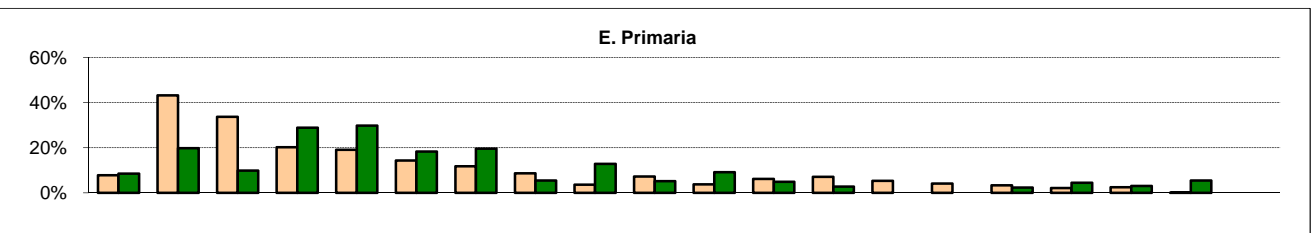
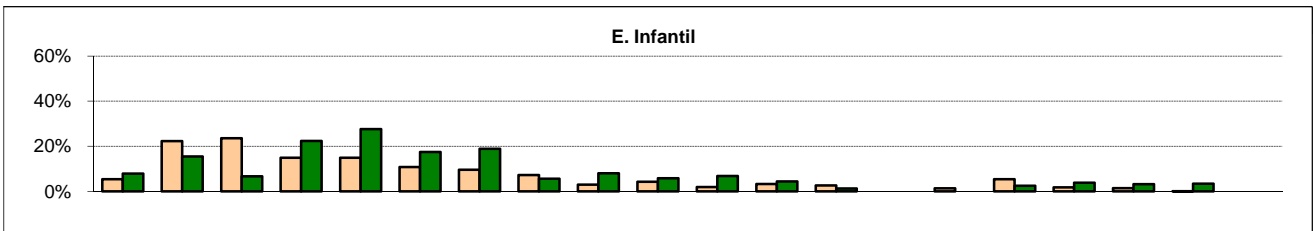

(1) Sólo esta disponible la información para el alumnado de E. Infantil y Primaria en centros públicos.

(2) No se dispone de la información de los centros públicos que imparten E. Infantil y E. Primaria.