

B1. LOS CENTROS DOCENTES Y SU OFERTA EDUCATIVA

B1.0. Contenido, notas explicativas y fuentes de información

Se presenta en este capítulo la información estadística de todos los centros docentes que imparten enseñanzas de los distintos niveles y regímenes del sistema educativo en el curso 2005-06.

Se incide especialmente en las características de los centros de enseñanzas de Régimen General no universitario, para los que se presenta su información según distintas clasificaciones: las enseñanzas que imparten, la titularidad del centro (clasificación amplia), el número de alumnos, el número de unidades/grupos en funcionamiento y el tamaño del municipio de ubicación del centro.

Se facilitan las siguientes precisiones técnicas sobre los datos estadísticos de centros docentes, y que también habrán de ser tenidas en cuenta en posteriores capítulos de la publicación:

- Se ha considerado *centro docente*, todo centro creado o autorizado por las Administraciones educativas que imparte enseñanzas del sistema educativo en el curso de referencia.
- Se consideran *centros públicos* aquellos de titularidad pública, bien sea la Administración Educativa (M.E.C. o Consejerías / Departamentos de Educación), otros Ministerios u otras Consejerías / Departamentos de las CC.AA., Administración Local (Ayuntamientos, Diputaciones...) o cualquier otro ente público.
- Se consideran *centros privados* aquellos cuyo titular es una institución, entidad o persona de carácter privado, aunque parte de su financiación pueda proceder de conciertos o de otra clase de fondos públicos. Todos los centros extranjeros se consideran privados.
- Para las enseñanzas de Régimen General no universitarias, y a efectos estadísticos, se ha utilizado una clasificación estadística por tipo de centro, atendiendo a las enseñanzas que imparten en el curso de referencia. En esta clasificación cada centro aparece contabilizado una sola vez. Los tipos de centros definidos son los siguientes:
 - *Centros de E. Infantil*: centros con alumnado exclusivamente de E. Infantil, autorizados por las Administraciones educativas.
 - *Centros de E. Primaria*: centros con alumnado de E. Primaria, aunque también pueden tener alumnado de E. Infantil.
 - *Centros de E. Primaria y E.S.O.*: centros con alumnado de E. Primaria y de E.S.O., aunque también pueden tener alumnado de E. Infantil.
 - *Centros de E.S.O. y/o Bachilleratos y/o F.P.*: centros con alumnado de una o varias de las enseñanzas de E.S.O., Bachillerato y Ciclos Formativos de F.P.. No se incluyen en esta categoría las Escuelas de Arte que imparten Bachillerato.
 - *Centros de E. Primaria, E.S.O. y Bachilleratos/Formación Profesional*: centros con alumnado de E. Primaria, E.S.O. y con alumnado de una o varias de las enseñanzas de Bachillerato y Ciclos Formativos de F.P.. También pueden tener alumnado de E. Infantil.
 - *Centros específicos de Educación Especial*: centros con alumnado con necesidades educativas especiales, exclusivamente.
 - *Centros específicos de Educación a Distancia*: centros con alumnado de programas de Educación a Distancia, aunque en algunos de ellos también se ofrece la oferta presencial del régimen de adultos de las correspondientes enseñanzas.
- En la información del *número de centros que imparten una enseñanza*, se considera que un centro imparte una enseñanza si tiene alumnado matriculado en dicha enseñanza en el curso de referencia. En esta información un centro aparece contabilizado en las distintas enseñanzas que imparte.
- La *clasificación por tamaño de municipio* de los centros de enseñanzas de Régimen General no universitarias se realiza atendiendo a la población de cada municipio según el Padrón de Habitantes de 2005 del I.N.E.. La única excepción corresponde a las comunidades autónomas de Principado de Asturias, Galicia y Región de Murcia, donde la clasificación se ha realizado teniendo en cuenta la entidad colectiva, en lugar del municipio. En el caso de que un centro docente tenga unidades escolares en distintos municipios (centros rurales agrupados), a efectos de este tratamiento estadístico, se han incluido en el municipio cabecera del centro.

Fuentes de información:

- *Estadística de la Enseñanza en España niveles no universitarios*. Oficina de Estadística del M.E.C..
- *Estadística de la Enseñanza Universitaria*. I.N.E..

B1.2. Número de centros que imparten cada enseñanza. Enseñanzas de Régimen General no universitarias

	E. Infantil	E. Primaria	E. Especial	E.S.O.	Bachi- llerato	Ciclos Formativos		Prog. Garantía Social	E. a distancia		
						Grado Medio	Grado Superior		Bachi- llerato	C.F. Grado Medio	C.F. Grado Superior
TODOS LOS CENTROS											
TOTAL	17.347	13.502	1.179	7.464	4.296	2.473	2.109	1.674	77	37	51
Andalucía	2.655	2.500	413	1.719	703	521	414	363	10	0	6
Aragón	597	373	18	211	118	90	71	75	3	2	1
Asturias (Principado de)	351	315	16	158	98	68	65	34	1	0	3
Balears (Illes)	341	290	18	148	77	55	36	44	3	0	0
Canarias	784	762	94	336	199	122	102	86	15	17	13
Cantabria	228	193	11	99	59	40	37	32	1	1	1
Castilla y León	959	850	47	500	294	163	138	113	9	7	7
Castilla-La Mancha	777	752	27	330	200	104	94	102	5	4	7
Cataluña	3.291	2.133	133	982	700	329	273	208	1	0	0
Comunidad Valenciana	1.567	1.338	90	780	400	246	206	82	1	0	1
Extremadura	498	477	19	216	127	107	64	66	2	1	3
Galicia	1.384	963	37	520	293	199	183	169	1	0	0
Madrid (Comunidad de)	2.170	1.219	69	749	597	180	185	145	15	5	6
Murcia (Región de)	578	474	29	208	123	67	59	69	3	0	1
Navarra (Comunidad Foral de)	289	216	45	87	56	23	24	27	1	0	0
País Vasco	748	530	106	341	210	135	137	30	3	0	0
Rioja (La)	86	80	5	55	28	15	12	19	1	0	1
Ceuta	24	22	1	16	6	5	5	6	1	0	1
Melilla	20	15	1	9	8	4	4	4	1	0	0
CENTROS PÚBLICOS											
TOTAL	12.100	10.134	824	4.381	2.936	1.801	1.598	1.326	76	37	49
Andalucía	1.991	1.950	351	1.241	539	408	330	297	10	0	4
Aragón	380	280	10	120	79	58	52	53	3	2	1
Asturias (Principado de)	282	253	10	93	71	46	48	31	1	0	3
Balears (Illes)	225	198	11	63	57	46	32	40	3	0	0
Canarias	655	643	86	224	156	116	93	85	14	17	13
Cantabria	164	138	4	54	45	27	26	24	1	1	1
Castilla y León	710	663	27	309	200	118	102	88	9	7	7
Castilla-La Mancha	652	643	15	228	172	85	83	89	5	4	7
Cataluña	2.126	1.530	66	474	448	213	175	124	1	0	0
Comunidad Valenciana	1.066	978	63	432	294	166	168	66	1	0	1
Extremadura	421	411	8	155	104	97	58	61	2	1	3
Galicia	1.112	770	14	340	223	145	139	150	1	0	0
Madrid (Comunidad de)	1.064	725	25	304	291	118	123	110	15	5	6
Murcia (Región de)	438	376	21	112	97	49	51	61	3	0	1
Navarra (Comunidad Foral de)	243	172	31	53	34	18	18	19	1	0	0
País Vasco	485	319	76	131	93	72	80	5	3	0	0
Rioja (La)	57	57	4	31	21	10	11	13	1	0	1
Ceuta	16	16	1	10	5	5	5	6	1	0	1
Melilla	13	12	1	7	7	4	4	4	1	0	0
CENTROS PRIVADOS											
TOTAL	5.247	3.368	355	3.083	1.360	672	511	348	1	0	2
Andalucía	664	550	62	478	164	113	84	66	0	0	2
Aragón	217	93	8	91	39	32	19	22	0	0	0
Asturias (Principado de)	69	62	6	65	27	22	17	3	0	0	0
Balears (Illes)	116	92	7	85	20	9	4	4	0	0	0
Canarias	129	119	8	112	43	6	9	1	1	0	0
Cantabria	64	55	7	45	14	13	11	8	0	0	0
Castilla y León	249	187	20	191	94	45	36	25	0	0	0
Castilla-La Mancha	125	109	12	102	28	19	11	13	0	0	0
Cataluña	1.165	603	67	508	252	116	98	84	0	0	0
Comunidad Valenciana	501	360	27	348	106	80	38	16	0	0	0
Extremadura	77	66	11	61	23	10	6	5	0	0	0
Galicia	272	193	23	180	70	54	44	19	0	0	0
Madrid (Comunidad de)	1.106	494	44	445	306	62	62	35	0	0	0
Murcia (Región de)	140	98	8	96	26	18	8	8	0	0	0
Navarra (Comunidad Foral de)	46	44	14	34	22	5	6	8	0	0	0
País Vasco	263	211	30	210	117	63	57	25	0	0	0
Rioja (La)	29	23	1	24	7	5	1	6	0	0	0
Ceuta	8	6	0	6	1	0	0	0	0	0	0
Melilla	7	3	0	2	1	0	0	0	0	0	0

B1.3. Número de centros que imparten cada enseñanza. Enseñanzas de Régimen Especial

	EE. Artes Plásticas y Diseño				EE. de la Música				EE. de la Danza				EE. Arte Dramático	EE. de Idiomas	EE. Deportivas	
	Ciclos Formativos		Estudios Superiores (1)		Regladas			No regladas (2)	Regladas			No regladas (2)			G. Medio	G. Superior
	G. Medio	G. Superior	Cons. Rest.	Diseño	G. Elem.	G. Medio	G. Superior		G. Elem.	G. Medio	G. Superior					
TODOS LOS CENTROS																
TOTAL	72	108	5	29	337	242	23	546	56	30	6	135	10	256	18	3
Andalucía	16	17	0	0	74	23	4	73	8	7	1	18	3	26	2	0
Aragón	2	3	1	3	17	9	1	22	1	1	0	3	0	20	4	1
Asturias (Principado de)	0	1	1	1	9	6	1	0	1	1	0	0	1	7	1	0
Balears (Illes)	2	2	0	2	5	3	1	0	1	0	0	0	0	8	0	0
Canarias	4	4	0	0	6	4	2	31	1	0	0	5	2	41	0	0
Cantabria	3	3	0	0	5	2	0	0	4	1	0	2	0	2	0	0
Castilla y León	8	9	0	0	21	15	1	0	1	0	0	0	0	14	0	0
Castilla-La Mancha	6	6	0	2	12	9	0	27	1	2	0	11	0	13	0	0
Cataluña	17	28	1	8	0	15	2	161	0	3	1	53	1	38	8	2
Comunidad Valenciana	2	7	0	5	69	56	3	0	21	7	2	0	1	11	0	0
Extremadura	1	1	0	0	6	7	1	1	0	0	0	0	0	9	0	0
Galicia	5	7	1	4	45	40	2	0	5	2	0	0	0	11	0	0
Madrid (Comunidad de)	2	8	1	3	34	24	2	96	5	4	2	42	1	30	0	0
Murcia (Región de)	0	1	0	1	9	9	1	0	5	1	0	0	1	11	0	0
Navarra (Comunidad Foral de)	1	2	0	0	1	1	1	53	0	0	0	1	0	3	0	0
País Vasco	1	7	0	0	19	14	1	82	2	1	0	0	0	8	3	0
Rioja (La)	1	1	0	0	3	3	0	0	0	0	0	0	0	2	0	0
Ceuta	0	0	0	0	1	1	0	0	0	0	0	0	0	1	0	0
Melilla	1	1	0	0	1	1	0	0	0	0	0	0	0	1	0	0
CENTROS PÚBLICOS																
TOTAL	66	89	5	25	215	181	21	431	23	19	5	80	8	256	9	2
Andalucía	16	16	0	0	69	21	4	65	6	6	1	16	3	26	0	0
Aragón	2	3	1	2	8	7	1	17	1	1	0	2	0	20	2	1
Asturias (Principado de)	0	1	1	1	4	5	1	0	0	0	0	0	1	7	1	0
Balears (Illes)	2	2	0	1	3	3	1	0	0	0	0	0	0	8	0	0
Canarias	4	4	0	0	3	2	2	31	0	0	0	5	0	41	0	0
Cantabria	0	0	0	0	3	2	0	0	1	0	0	0	0	2	0	0
Castilla y León	8	9	0	0	12	11	1	0	0	0	0	0	0	14	0	0
Castilla-La Mancha	6	6	0	2	10	9	0	24	1	2	0	10	0	13	0	0
Cataluña	15	24	1	7	0	13	1	111	0	1	1	4	1	38	6	1
Comunidad Valenciana	2	6	0	5	40	39	3	0	7	3	2	0	1	11	0	0
Extremadura	1	1	0	0	6	7	1	0	0	0	0	0	0	9	0	0
Galicia	4	4	1	4	32	28	2	0	2	1	0	0	0	11	0	0
Madrid (Comunidad de)	2	7	1	2	12	13	2	96	3	3	1	42	1	30	0	0
Murcia (Región de)	0	1	0	1	3	8	1	0	1	1	0	0	1	11	0	0
Navarra (Comunidad Foral de)	1	2	0	0	1	1	1	47	0	0	0	1	0	3	0	0
País Vasco	1	1	0	0	4	7	0	40	1	1	0	0	0	8	0	0
Rioja (La)	1	1	0	0	3	3	0	0	0	0	0	0	0	2	0	0
Ceuta	0	0	0	0	1	1	0	0	0	0	0	0	0	1	0	0
Melilla	1	1	0	0	1	1	0	0	0	0	0	0	0	1	0	0
CENTROS PRIVADOS																
TOTAL	6	19	0	4	122	61	2	115	33	11	1	55	2	0	9	1
Andalucía	0	1	0	0	5	2	0	8	2	1	0	2	0	0	2	0
Aragón	0	0	0	1	9	2	0	5	0	0	0	1	0	0	2	0
Asturias (Principado de)	0	0	0	0	5	1	0	0	1	1	0	0	0	0	0	0
Balears (Illes)	0	0	0	1	2	0	0	0	1	0	0	0	0	0	0	0
Canarias	0	0	0	0	3	2	0	0	1	0	0	0	2	0	0	0
Cantabria	3	3	0	0	2	0	0	0	3	1	0	2	0	0	0	0
Castilla y León	0	0	0	0	9	4	0	0	1	0	0	0	0	0	0	0
Castilla-La Mancha	0	0	0	0	2	0	0	3	0	0	0	1	0	0	0	0
Cataluña	2	4	0	1	0	2	1	50	0	2	0	49	0	0	2	1
Comunidad Valenciana	0	1	0	0	29	17	0	0	14	4	0	0	0	0	0	0
Extremadura	0	0	0	0	0	0	0	1	0	0	0	0	0	0	0	0
Galicia	1	3	0	0	13	12	0	0	3	1	0	0	0	0	0	0
Madrid (Comunidad de)	0	1	0	1	22	11	0	0	2	1	1	0	0	0	0	0
Murcia (Región de)	0	0	0	0	6	1	0	0	4	0	0	0	0	0	0	0
Navarra (Comunidad Foral de)	0	0	0	0	0	0	0	6	0	0	0	0	0	0	0	0
País Vasco	0	6	0	0	15	7	1	42	1	0	0	0	0	0	3	0
Rioja (La)	0	0	0	0	0	0	0	0	0	0	0	0	0	0	0	0
Ceuta	0	0	0	0	0	0	0	0	0	0	0	0	0	0	0	0
Melilla	0	0	0	0	0	0	0	0	0	0	0	0	0	0	0	0

(1) En un centro público de Valencia y en un centro privado de Castellón se imparten Estudios Superiores de Cerámica. Información no reflejada en la tabla.

(2) Enseñanzas no conducentes a títulos con validez académica o profesional, impartidas por escuelas reguladas por las Administraciones Educativas

B1.4. Número de centros que imparten cada enseñanza de Régimen General no universitaria, por tipo de centro

TIPO DE CENTRO	E. Infantil	E. Primaria	E. Especial	E.S.O.	Bachillerato	Ciclos Formativos F.P.		Prog. Garantía Social	Enseñanza a Distancia		
						Grado Medio	Grado Superior		Bachillerato	C.F. Grado Medio	C.F. Grado Superior
TODOS LOS CENTROS											
TOTAL	17.347	13.502	1.179	7.464	4.296	2.473	2.109	1.674	77	37	51
Centros de E. Infantil	4.238	0	2	0	0	0	0	0	0	0	0
Centros de E. Primaria	9.582	9.774	416	0	0	0	0	3	0	0	0
Centros de E. Primaria y E.S.O.	2.358	2.461	65	2.463	0	0	0	26	0	0	0
Centros de E.S.O y/o Bachillerato y/o F.P.	0	0	192	3.738	3.070	2.240	1.969	1.226	53	32	43
Centros de E. Primaria, E.S.O y Bachillerato y/o F.P.	1.169	1.266	16	1.261	1.163	228	140	86	0	0	0
Centros específicos E. Especial	0	1	488	2	0	0	0	75	0	0	0
Centros específicos E. a distancia	0	0	0	0	5	0	0	0	16	0	1
Escuelas de Arte	0	0	0	0	58	0	0	4	0	0	0
Centros de Adultos	0	0	0	0	0	5	0	46	8	5	7
Actuaciones Garantía Social	0	0	0	0	0	0	0	208	0	0	0
CENTROS PÚBLICOS											
TOTAL	12.100	10.134	824	4.381	2.936	1.801	1.598	1.326	76	37	49
Centros de E. Infantil	2.143	0	2	0	0	0	0	0	0	0	0
Centros de E. Primaria	9.131	9.290	412	0	0	0	0	2	0	0	0
Centros de E. Primaria y E.S.O.	824	840	36	840	0	0	0	14	0	0	0
Centros de E.S.O y/o Bachillerato y/o F.P.	0	0	181	3.536	2.870	1.795	1.598	1.084	53	32	41
Centros de E. Primaria, E.S.O y Bachillerato y/o F.P.	2	4	0	4	3	1	0	0	0	0	0
Centros específicos E. Especial	0	0	193	1	0	0	0	52	0	0	0
Centros específicos E. a distancia	0	0	0	0	5	0	0	0	16	0	1
Escuelas de Arte	0	0	0	0	58	0	0	4	0	0	0
Centros de Adultos	0	0	0	0	0	5	0	46	7	5	7
Actuaciones Garantía Social	0	0	0	0	0	0	0	124	0	0	0
CENTROS PRIVADOS											
TOTAL	5.247	3.368	355	3.083	1.360	672	511	348	1	0	2
Centros de E. Infantil	2.095	0	0	0	0	0	0	0	0	0	0
Centros de E. Primaria	451	484	4	0	0	0	0	1	0	0	0
Centros de E. Primaria y E.S.O.	1.534	1.621	29	1.623	0	0	0	12	0	0	0
Centros de E.S.O y/o Bachillerato y/o F.P.	0	0	11	202	200	445	371	142	0	0	2
Centros de E. Primaria, E.S.O y Bachillerato y/o F.P.	1.167	1.262	16	1.257	1.160	227	140	86	0	0	0
Centros específicos E. Especial	0	1	295	1	0	0	0	23	0	0	0
Centros específicos E. a distancia	0	0	0	0	0	0	0	0	0	0	0
Escuelas de Arte	0	0	0	0	0	0	0	0	0	0	0
Centros de Adultos	0	0	0	0	0	0	0	0	1	0	0
Actuaciones Garantía Social	0	0	0	0	0	0	0	84	0	0	0

B1.5. Centros, profesores, unidades/grupos, alumnado y ratios, por tipo de centro y titularidad
Centros de Enseñanzas de Régimen General no universitarias

	Centros	Profesores	Unidades / Grupos	Alumnos	Nº medio alumnos por unidad	Nº medio profesores por unidad
TODOS LOS CENTROS	22.715	592.472	323.972	6.915.421	21,3	1,83
Públicos	16.221	434.019	226.310	4.655.245	20,5	1,93
Administración Educativa	14.640	423.078	219.160	4.544.585	20,7	1,93
Otros Ministerios/ Consejerías	256	1.896	1.214	21.924	16,4	2,08
Administración Local	1.325	9.045	5.936	88.736	14,0	1,69
Privados	6.494	158.453	97.662	2.260.176	23,0	1,63
De ellos, Centros extranjeros	53	1.107	802	25.482	21,9	1,38
CENTROS DE E. INFANTIL	4.238	24.705	16.896	260.740	14,8	1,56
Públicos	2.143	12.222	8.483	129.660	14,4	1,61
Administración Educativa	746	5.318	3.312	55.381	16,7	1,61
Otros Ministerios/ Consejerías	169	240	449	6.645	10,2	1,62
Administración Local	1.228	6.664	4.722	67.634	13,2	1,61
Privados	2.095	12.483	8.413	131.080	15,3	1,52
De ellos, Centros extranjeros	0	0	0	0	-	-
CENTROS DE E. PRIMARIA	9.774	195.623	123.929	2.456.680	19,8	1,58
Públicos	9.290	188.143	118.923	2.350.043	19,8	1,58
Administración Educativa	9.253	187.438	118.471	2.339.973	19,8	1,58
Otros Ministerios/ Consejerías	12	275	186	4.158	22,4	1,48
Administración Local	25	430	266	5.912	22,2	1,62
Privados	484	7.480	5.006	106.637	21,3	1,49
De ellos, Centros extranjeros	9	57	47	1.026	18,1	1,21
CENTROS DE E.PRIMARIA Y E.S.O.	2.466	68.598	41.658	928.747	22,1	1,65
Públicos	841	18.745	11.450	187.737	16,4	1,64
Administración Educativa	830	18.416	11.246	183.307	16,3	1,64
Otros Ministerios/ Consejerías	7	198	132	2.938	22,3	1,50
Administración Local	4	131	72	1.492	20,7	1,82
Privados	1.625	49.853	30.208	741.010	24,3	1,65
De ellos, Centros extranjeros	25	146	154	10.830	20,2	0,95
CENTROS DE E.S.O. Y/O BACHILLERATOS Y/O F.P.	4.482	223.747	91.758	2.114.083	23,0	2,44
Públicos	3.750	210.996	85.135	1.972.916	23,2	2,48
Administración Educativa	3.650	208.635	84.194	1.953.746	23,2	2,48
Otros Ministerios/ Consejerías	66	1.138	425	7.782	18,3	2,68
Administración Local	34	1.223	516	11.388	22,1	2,37
Privados	732	12.751	6.623	141.167	21,3	1,93
De ellos, Centros extranjeros	0	0	0	0	-	-
CENTROS DE E. PRIMARIA, E.S.O. Y BACH Y/O F.P.	1.267	73.183	45.381	1.128.920	24,9	1,61
Públicos	4	294	106	2.162	20,4	2,77
Administración Educativa	3	251	86	1.805	21,0	2,92
Otros Ministerios/ Consejerías	1	43	20	357	17,9	2,15
Administración Local	0	0	0	0	-	-
Privados	1.263	72.889	45.275	1.126.758	24,9	1,61
De ellos, Centros extranjeros	19	904	601	13.626	22,7	1,50
CENTROS ESPECÍFICOS DE EDUCACIÓN ESPECIAL	488	6.616	4.350	26.251	6,0	1,52
Públicos	193	3.619	2.213	12.727	5,8	1,64
Administración Educativa	158	3.020	1.851	10.373	5,6	1,63
Otros Ministerios/ Consejerías	1	2	2	44	22,0	1,00
Administración Local	34	597	360	2.310	6,4	1,66
Privados	295	2.997	2.137	13.524	6,3	1,40
De ellos, Centros extranjeros	0	0	0	0	-	-

Nota: No se incluye la información de Centros específicos de E. a Distancia.

B1.6. Centros, profesores, unidades/grupos, alumnado y ratios, por tipo de centro

(continúa)

	ADMINISTRACIÓN EDUCATIVA						RESTO DE CENTROS					
	Centros	Profe- sores	Unid./ Grupos	Alumnos	Alumnos / Unidad	Profes./ Unidad	Centros	Profe- sores	Unid./ Grupos	Alumnos	Alumnos / Unidad	Profes./ Unidad
TODOS LOS CENTROS (1)												
TOTAL	14.640	423.078	219.160	4.544.585	20,7	1,93	8.075	169.394	104.812	2.370.836	22,4	1,63
Andalucía	2.907	85.118	47.100	1.051.500	22,3	1,81	932	20.248	13.736	345.470	24,6	1,47
Aragón	397	11.793	6.064	114.959	19,0	1,94	357	5.113	3.288	69.531	21,1	1,56
Asturias (Principado de)	346	10.053	4.683	84.961	18,1	2,15	129	2.946	1.772	39.497	22,3	1,66
Baleares (Illes)	274	9.265	4.327	92.626	21,4	2,14	154	4.176	2.321	56.451	24,3	1,80
Canarias	869	21.866	11.606	248.153	21,4	1,88	165	4.603	3.082	72.194	23,4	1,49
Cantabria	214	5.465	2.739	49.718	18,2	2,00	88	1.986	1.242	27.088	21,8	1,60
Castilla y León	929	24.904	12.864	226.974	17,6	1,94	357	8.624	5.213	115.332	22,1	1,65
Castilla-La Mancha	857	24.872	13.298	258.311	19,4	1,87	165	3.824	2.436	57.543	23,6	1,57
Cataluña	2.104	51.737	27.381	611.349	22,3	1,89	1.948	38.519	21.229	462.678	21,8	1,81
Comunidad Valenciana	1.405	47.605	23.619	484.902	20,5	2,02	682	16.473	9.836	228.006	23,2	1,67
Extremadura	559	13.943	7.627	145.794	19,1	1,83	110	2.339	1.585	37.804	23,9	1,48
Galicia (2)	1.268	28.767	14.248	257.881	18,1	2,02	544	7.887	4.898	115.457	21,5	1,61
Madrid (Comunidad de)	1.166	44.618	22.188	491.580	22,2	2,01	1.522	32.531	20.144	450.004	22,3	1,61
Murcia (Región de)	499	15.186	7.809	175.896	22,5	1,94	217	4.437	2.907	69.559	23,9	1,53
Navarra (Comunidad Foral de) (3)	229	5.711	2.973	54.812	18,4	1,92	139	2.442	1.750	35.965	20,6	1,79
País Vasco	490	17.422	8.264	143.058	17,3	2,11	516	11.924	8.526	167.456	19,6	1,52
Rioja (La)	84	2.671	1.344	28.259	21,0	1,99	35	962	604	14.474	24,0	1,59
Ceuta	22	1.033	505	11.339	22,5	2,05	8	214	138	3.773	27,3	1,55
Melilla	21	1.049	521	12.513	24,0	2,01	7	146	105	2.554	24,3	1,39
CENTROS DE E. INFANTIL												
TOTAL	746	5.318	3.312	55.381	16,7	1,61	3.492	19.387	13.584	205.359	14,4	1,55
Andalucía	99	1.065	672	14.960	22,3	1,58	206	1.082	730	12.618	17,3	1,48
Aragón	11	108	66	893	13,5	1,64	222	894	659	9.522	14,4	1,36
Asturias (Principado de)	14	130	81	1.547	19,1	1,60	32	256	121	1.748	14,4	2,12
Baleares (Illes)	12	81	46	848	18,4	1,76	50	409	249	4.031	16,2	1,64
Canarias	19	104	71	1.355	19,1	1,46	15	58	47	754	16,0	1,23
Cantabria	27	119	50	642	12,8	2,38	16	84	58	950	16,4	1,45
Castilla y León	38	285	188	2.693	14,3	1,52	84	493	323	5.199	16,1	1,53
Castilla-La Mancha	5	49	25	497	19,9	1,96	23	151	95	1.617	17,0	1,59
Cataluña	88	670	469	7.103	15,1	1,43	1.092	7.164	4.460	61.690	13,8	1,61
Comunidad Valenciana	55	373	308	5.424	17,6	1,21	220	1.262	957	15.281	16,0	1,32
Extremadura	13	61	46	759	16,5	1,33	19	63	55	917	16,7	1,15
Galicia (2)	225	534	422	6.030	14,3	1,27	238	168	143	12.095	14,2	1,17
Madrid (Comunidad de)	115	1.587	777	10.867	14,0	2,04	876	6.345	3.915	56.881	14,5	1,62
Murcia (Región de)	12	73	46	1.013	22,0	1,59	99	688	470	6.667	14,2	1,46
Navarra (Comunidad Foral de) (3)	2	4	3	21	7,0	1,33	75	27	408	4.648	11,4	1,35
País Vasco	10	69	37	616	16,6	1,86	214	172	850	10.070	11,8	1,13
Rioja (La)	0	0	0	0	-	-	5	44	27	375	13,9	1,63
Ceuta	0	0	0	0	-	-	2	10	7	110	15,7	1,43
Melilla	1	6	5	113	22,6	1,20	4	17	10	186	18,6	1,70
CENTROS DE E. PRIMARIA												
TOTAL	9.253	187.438	118.471	2.339.973	19,8	1,58	521	8.185	5.458	116.707	21,4	1,50
Andalucía	1.555	35.340	23.826	507.968	21,3	1,48	108	1.154	874	18.673	21,2	1,32
Aragón	256	5.414	3.377	61.508	18,2	1,60	9	130	97	2.062	21,3	1,34
Asturias (Principado de)	233	4.158	2.377	39.933	16,8	1,75	0	0	0	0	-	-
Baleares (Illes)	198	4.317	2.512	53.509	21,3	1,72	8	116	73	1.825	25,0	1,59
Canarias	611	9.748	6.252	127.519	20,4	1,56	14	167	125	2.617	20,9	1,34
Cantabria	131	2.406	1.399	24.165	17,3	1,72	11	119	83	1.332	16,0	1,43
Castilla y León	563	10.406	6.393	105.331	16,5	1,63	18	222	149	2.761	18,5	1,49
Castilla-La Mancha	615	12.477	7.605	140.942	18,5	1,64	16	219	152	3.206	21,1	1,44
Cataluña	1.512	25.607	16.936	357.577	21,1	1,51	144	2.673	1.634	36.169	22,1	1,64
Comunidad Valenciana	885	19.879	12.384	243.117	19,6	1,61	37	678	428	9.594	22,4	1,58
Extremadura	383	6.543	4.199	72.737	17,3	1,56	7	69	49	870	17,8	1,41
Galicia	679	9.962	6.392	104.182	16,3	1,56	26	341	245	4.885	19,9	1,39
Madrid (Comunidad de)	715	20.603	12.506	265.519	21,2	1,65	81	1.478	976	21.254	21,8	1,51
Murcia (Región de)	366	7.314	4.503	97.294	21,6	1,62	4	98	68	1.542	22,7	1,44
Navarra (Comunidad Foral de)	160	2.701	1.755	30.307	17,3	1,54	19	346	215	4.401	20,5	1,61
País Vasco	317	8.578	4.869	82.615	17,0	1,76	14	284	223	3.977	17,8	1,27
Rioja (La)	51	1.175	727	14.809	20,4	1,62	4	42	28	624	22,3	1,50
Ceuta	11	314	173	3.879	22,4	1,82	0	0	0	0	-	-
Melilla	12	496	286	7.062	24,7	1,73	1	49	39	915	23,5	1,26

Nota: No se incluye la información de Centros específicos de E. a Distancia.

(1) Incluye también los centros específicos de Educación Especial.

(2) No incluye el profesorado ni las unidades de E. Infantil Primer ciclo.

(3) No incluye el profesorado de E. Infantil Primer ciclo.

B1.6. Centros, profesores, unidades/grupos, alumnado y ratios, por tipo de centro

(conclusión)

	ADMINISTRACIÓN EDUCATIVA						RESTO DE CENTROS					
	Centros	Profe- sores	Unidad. / Grupos	Alumnos	Alumnos / Unidad	Profes./ Unidad	Centros	Profe- sores	Unidad. / Grupos	Alumnos	Alumnos / Unidad	Profes./ Unidad
CENTROS DE E. PRIMARIA Y E.S.O.												
TOTAL	830	18.416	11.246	183.307	16,3	1,64	1.636	50.182	30.412	745.440	24,3	1,65
Andalucía	380	7.432	4.805	80.425	16,7	1,55	299	7.738	5.209	142.455	25,9	1,49
Aragón	24	482	305	3.379	11,1	1,58	49	1.535	962	22.050	22,9	1,60
Asturias (Principado de)	20	429	199	2.482	12,5	2,16	36	969	585	12.818	21,9	1,66
Baleares (Islas)	0	0	0	0	-	-	64	2.043	1.072	28.103	26,2	1,91
Canarias	32	1.016	527	10.406	19,7	1,93	67	2.050	1.395	34.792	24,9	1,47
Cantabria	7	122	70	1.066	15,2	1,74	26	677	407	9.300	22,9	1,66
Castilla y León	100	1.808	1.158	13.139	11,3	1,56	87	2.626	1.616	35.834	22,2	1,63
Castilla-La Mancha	28	520	348	4.774	13,7	1,49	66	1.789	1.142	28.119	24,6	1,57
Cataluña	2	25	17	335	19,7	1,47	259	9.219	4.847	120.889	24,9	1,90
Comunidad Valenciana	88	2.317	1.487	28.593	19,2	1,56	212	6.727	3.700	90.874	24,6	1,82
Extremadura	28	541	357	5.699	16,0	1,52	36	927	626	15.402	24,6	1,48
Galicia	85	2.826	1.439	23.087	16,0	1,96	102	2.937	1.790	40.542	22,6	1,64
Madrid (Comunidad de)	4	97	59	1.129	19,1	1,64	141	4.608	2.972	73.394	24,7	1,55
Murcia (Región de)	9	179	118	2.116	17,9	1,52	65	1.757	1.140	29.673	26,0	1,54
Navarra (Comunidad Foral de)	11	198	122	1.837	15,1	1,62	9	384	230	5.435	23,6	1,67
País Vasco	1	68	37	779	21,1	1,84	100	3.589	2.329	45.774	19,7	1,54
Rioja (La)	6	111	70	1.038	14,8	1,59	12	404	261	6.397	24,5	1,55
Ceuta	5	245	128	3.023	23,6	1,91	5	164	103	2.911	28,3	1,59
Melilla	0	0	0	0	-	-	1	39	26	678	26,1	1,50
CENTROS DE E.S.O. Y/O BACHILLERATOS Y/O F.P.												
TOTAL	3.650	208.635	84.194	1.953.746	23,2	2,48	832	15.112	7.564	160.337	21,2	2,00
Andalucía	856	40.893	17.560	446.439	25,4	2,33	118	1.845	1.016	23.535	23,2	1,82
Aragón	100	5.679	2.255	48.814	21,6	2,52	35	526	267	5.423	20,3	1,97
Asturias (Principado de)	74	5.226	1.966	40.741	20,7	2,66	30	305	155	2.995	19,3	1,97
Baleares (Islas)	63	4.853	1.745	38.218	21,9	2,78	6	157	73	1.752	24,0	2,15
Canarias	196	10.851	4.662	108.368	23,2	2,33	21	360	173	3.306	19,1	2,08
Cantabria	47	2.777	1.196	23.737	19,8	2,32	10	126	69	1.362	19,7	1,83
Castilla y León	217	12.219	5.002	105.203	21,0	2,44	66	954	461	9.591	20,8	2,07
Castilla-La Mancha	201	11.598	5.194	111.409	21,4	2,23	21	259	118	2.399	20,3	2,19
Cataluña	478	25.019	9.678	244.857	25,3	2,59	149	3.616	1.624	38.018	23,4	2,23
Comunidad Valenciana	351	24.581	9.155	205.924	22,5	2,68	76	1.207	701	13.595	19,4	1,72
Extremadura	128	6.714	2.973	66.269	22,3	2,26	13	113	55	1.060	19,3	2,05
Galicia	266	15.238	5.865	123.860	21,1	2,60	83	973	476	8.775	18,4	2,04
Madrid (Comunidad de)	317	21.877	8.649	212.650	24,6	2,53	96	2.177	971	21.407	22,0	2,24
Murcia (Región de)	104	7.428	3.029	74.847	24,7	2,45	15	156	77	1.752	22,8	2,03
Navarra (Comunidad Foral de)	54	2.767	1.063	22.545	21,2	2,60	16	444	204	4.493	22,0	2,18
País Vasco	160	8.582	3.262	57.923	17,8	2,63	72	1.804	1.083	19.784	18,3	1,67
Rioja (La)	26	1.355	531	12.324	23,2	2,55	5	90	41	1.090	26,6	2,20
Ceuta	5	445	187	4.333	23,2	2,38	0	0	0	0	-	-
Melilla	7	533	222	5.285	23,8	2,40	0	0	0	0	-	-
CENTROS DE E. PRIMARIA, E.S.O. Y BACH. Y/O F.P.												
TOTAL	3	251	86	1.805	21,0	2,92	1.264	72.932	45.295	1.127.115	24,9	1,61
Andalucía	1	60	24	469	-	-	157	7.925	5.511	145.599	26,4	1,44
Aragón	0	0	0	0	-	-	35	1.969	1.256	30.164	24,0	1,57
Asturias (Principado de)	0	0	0	0	-	-	26	1.359	873	21.711	24,9	1,56
Baleares (Islas)	0	0	0	0	-	-	20	1.319	779	20.377	26,2	1,69
Canarias	0	0	0	0	-	-	39	1.902	1.279	30.351	23,7	1,49
Cantabria	0	0	0	0	-	-	18	928	593	13.958	23,5	1,56
Castilla y León	0	0	0	0	-	-	82	4.158	2.562	61.340	23,9	1,62
Castilla-La Mancha	0	0	0	0	-	-	27	1.295	856	21.735	25,4	1,51
Cataluña	0	0	0	0	-	-	219	14.848	7.975	200.995	25,2	1,86
Comunidad Valenciana	0	0	0	0	-	-	117	6.429	3.918	97.781	25,0	1,64
Extremadura	0	0	0	0	-	-	23	1.079	740	19.152	25,9	1,46
Galicia	0	0	0	0	-	-	71	3.339	2.137	48.583	22,7	1,56
Madrid (Comunidad de)	1	89	12	240	20,0	7,42	276	17.086	10.820	273.940	25,3	1,58
Murcia (Región de)	0	0	0	0	-	-	30	1.693	1.122	29.754	26,5	1,51
Navarra (Comunidad Foral de)	0	0	0	0	-	-	17	1.201	662	16.817	25,4	1,81
País Vasco	1	102	50	1.096	21,9	2,04	97	5.947	3.913	87.377	22,3	1,52
Rioja (La)	0	0	0	0	-	-	8	374	241	5.954	24,7	1,55
Ceuta	0	0	0	0	-	-	1	40	28	752	26,9	1,43
Melilla	0	0	0	0	-	-	1	41	30	775	25,8	1,37

B1.7. Distribución porcentual de los centros que imparten enseñanzas de Régimen General no universitarias según tamaño del centro (número de alumnos)

	Total centros	Distribución porcentual							
		25 o menos	26-100	101-200	201-300	301-500	501-700	701-1.000	Más de 1.000
TODOS LOS CENTROS									
TOTAL	22.715	7,7	23,2	15,3	12,9	21,8	9,9	6,0	3,2
Andalucía	3.840	3,4	11,3	17,0	16,6	27,1	14,1	7,5	3,0
Aragón	754	13,4	32,1	15,1	8,6	14,5	8,9	5,0	2,4
Asturias (Principado de)	475	10,9	24,8	17,3	14,5	17,7	6,5	5,5	2,7
Balears (Illes)	428	3,5	14,5	13,8	20,1	29,0	8,4	7,0	3,7
Canarias	1.034	14,8	13,8	14,7	12,8	25,0	9,7	6,3	3,0
Cantabria	302	17,5	18,2	17,5	11,3	20,5	9,6	2,6	2,6
Castilla y León	1.286	6,2	29,0	20,5	11,0	16,6	8,6	5,5	2,5
Castilla-La Mancha	1.022	4,6	16,7	20,5	16,2	22,6	11,7	5,7	1,9
Cataluña	4.049	8,4	31,9	11,8	12,3	20,7	7,8	4,3	2,7
Comunidad Valenciana	2.087	3,7	17,6	15,5	14,4	27,7	10,4	6,7	3,8
Extremadura	669	8,2	20,9	22,7	13,0	17,8	9,7	6,0	1,6
Galicia	1.812	18,6	29,4	15,7	10,1	15,5	6,5	2,6	1,7
Madrid (Comunidad de)	2.688	3,6	31,7	10,9	8,1	21,5	9,8	8,4	5,9
Murcia (Región de)	716	5,6	17,5	16,5	17,3	20,9	10,6	6,4	5,2
Navarra (Comunidad Foral de)	368	10,3	36,7	11,7	12,2	14,4	5,4	6,3	3,0
País Vasco	1.008	12,0	20,6	16,1	11,8	18,4	11,3	5,8	4,1
Rioja (La)	119	1,7	12,6	18,5	19,3	24,4	12,6	7,6	3,4
Ceuta	30	0,0	10,0	3,3	10,0	26,7	20,0	26,7	3,3
Melilla	28	3,6	14,3	7,1	7,1	7,1	17,9	39,3	3,6
CENTROS PÚBLICOS									
TOTAL	16.221	8,2	19,5	17,6	14,4	24,0	9,9	4,9	1,5
Andalucía	2.941	2,1	7,4	18,9	18,8	29,6	14,5	7,0	1,7
Aragón	489	14,5	24,5	19,8	9,8	16,6	8,6	4,9	1,2
Asturias (Principado de)	372	11,3	27,2	18,0	14,2	17,2	7,3	3,5	1,3
Balears (Illes)	292	3,4	14,0	14,7	24,0	26,4	10,3	5,5	1,7
Canarias	877	15,3	14,6	16,0	12,4	25,7	8,9	6,0	1,1
Cantabria	216	19,0	16,7	20,4	9,7	22,7	9,7	0,5	1,4
Castilla y León	954	6,0	28,9	24,4	10,8	17,7	6,6	4,1	1,5
Castilla-La Mancha	863	4,5	16,2	22,6	16,8	22,0	11,2	5,0	1,6
Cataluña	2.683	10,4	26,8	13,6	14,2	24,2	7,6	2,3	0,9
Comunidad Valenciana	1.471	3,7	14,0	17,9	15,8	29,5	10,5	6,1	2,5
Extremadura	569	7,7	20,6	25,1	13,9	17,9	9,5	4,7	0,5
Galicia	1.446	20,6	29,2	16,9	9,8	15,1	5,6	2,1	0,8
Madrid (Comunidad de)	1.410	2,6	19,2	12,0	10,7	32,3	12,3	8,6	2,3
Murcia (Región de)	559	5,5	15,4	19,1	20,0	19,5	11,4	5,4	3,6
Navarra (Comunidad Foral de)	300	12,3	41,7	11,0	10,7	14,7	5,7	2,7	1,3
País Vasco	652	15,2	22,1	19,3	12,7	18,3	8,9	2,9	0,6
Rioja (La)	84	1,2	9,5	19,0	25,0	26,2	11,9	6,0	1,2
Ceuta	22	0,0	4,5	4,5	13,6	27,3	22,7	22,7	4,5
Melilla	21	0,0	4,8	9,5	9,5	9,5	19,0	42,9	4,8
CENTROS PRIVADOS									
TOTAL	6.494	6,3	32,5	9,5	9,2	16,3	9,9	8,7	7,6
Andalucía	899	7,9	23,7	10,6	9,6	19,1	12,7	9,2	7,2
Aragón	265	11,3	46,0	6,4	6,4	10,6	9,4	5,3	4,5
Asturias (Principado de)	103	9,7	16,5	14,6	15,5	19,4	3,9	12,6	7,8
Balears (Illes)	136	3,7	15,4	11,8	11,8	34,6	4,4	10,3	8,1
Canarias	157	12,1	9,6	7,6	14,6	21,0	14,0	7,6	13,4
Cantabria	86	14,0	22,1	10,5	15,1	15,1	9,3	8,1	5,8
Castilla y León	332	6,9	29,2	9,3	11,7	13,6	14,2	9,6	5,4
Castilla-La Mancha	159	5,0	19,5	9,4	13,2	25,8	14,5	9,4	3,1
Cataluña	1.366	4,4	41,9	8,3	8,7	14,0	8,3	8,2	6,2
Comunidad Valenciana	616	3,7	26,3	9,7	11,2	23,4	10,4	8,3	7,0
Extremadura	100	11,0	23,0	9,0	8,0	17,0	11,0	13,0	8,0
Galicia	366	10,7	30,3	10,9	11,5	16,9	9,8	4,6	5,2
Madrid (Comunidad de)	1.278	4,9	45,5	9,7	5,3	9,5	7,0	8,2	9,9
Murcia (Región de)	157	5,7	24,8	7,0	7,6	26,1	7,6	10,2	10,8
Navarra (Comunidad Foral de)	68	1,5	14,7	14,7	19,1	13,2	4,4	22,1	10,3
País Vasco	356	6,2	18,0	10,1	10,1	18,5	15,7	11,0	10,4
Rioja (La)	35	2,9	20,0	17,1	5,7	20,0	14,3	11,4	8,6
Ceuta	8	0,0	25,0	0,0	0,0	25,0	12,5	37,5	0,0
Melilla	7	14,3	42,9	0,0	0,0	0,0	14,3	28,6	0,0

Nota: No se incluyen los centros específicos de Educación a distancia.

B1.8. Distribución porcentual de los centros que imparten enseñanzas de Régimen General no universitarias según unidades / grupos, por tipo de centro

(continúa)

	Total centros	Distribución porcentual										
		1	2-3	4-5	6-11	12-17	18-23	24-29	30-35	36-41	42-47	48 y más
CENTROS DE E. INFANTIL												
TOTAL	4.238	13,6	36,7	24,1	24,4	1,0	0,2	0,0	0,0	0,0	0,0	0,0
Andalucía	305	10,5	38,0	13,8	36,1	1,3	0,3	0,0	0,0	0,0	0,0	0,0
Aragón	233	21,5	48,1	19,3	10,3	0,9	0,0	0,0	0,0	0,0	0,0	0,0
Asturias (Principado de)	46	15,2	37,0	13,0	30,4	4,3	0,0	0,0	0,0	0,0	0,0	0,0
Balears (Illes)	62	6,5	32,3	25,8	33,9	1,6	0,0	0,0	0,0	0,0	0,0	0,0
Canarias	34	38,2	23,5	11,8	26,5	0,0	0,0	0,0	0,0	0,0	0,0	0,0
Cantabria	43	53,5	30,2	4,7	9,3	2,3	0,0	0,0	0,0	0,0	0,0	0,0
Castilla y León	122	5,7	39,3	28,7	25,4	0,8	0,0	0,0	0,0	0,0	0,0	0,0
Castilla-La Mancha	28	3,6	39,3	32,1	25,0	0,0	0,0	0,0	0,0	0,0	0,0	0,0
Cataluña	1.180	6,7	37,7	32,6	22,6	0,3	0,0	0,0	0,0	0,0	0,0	0,0
Comunidad Valenciana	275	4,0	37,1	28,0	29,1	1,8	0,0	0,0	0,0	0,0	0,0	0,0
Extremadura	32	18,8	56,3	9,4	15,6	0,0	0,0	0,0	0,0	0,0	0,0	0,0
Galicia	463	56,4	22,7	10,6	9,3	0,6	0,4	0,0	0,0	0,0	0,0	0,0
Madrid (Comunidad de)	991	2,4	41,2	24,7	29,9	1,1	0,5	0,1	0,1	0,0	0,0	0,0
Murcia (Región de)	111	5,4	34,2	20,7	38,7	0,9	0,0	0,0	0,0	0,0	0,0	0,0
Navarra (Comunidad Foral de)	77	2,6	28,6	35,1	33,8	0,0	0,0	0,0	0,0	0,0	0,0	0,0
País Vasco	224	22,3	31,3	21,4	21,9	3,1	0,0	0,0	0,0	0,0	0,0	0,0
Rioja (La)	5	0,0	0,0	40,0	60,0	0,0	0,0	0,0	0,0	0,0	0,0	0,0
Ceuta	2	0,0	50,0	50,0	0,0	0,0	0,0	0,0	0,0	0,0	0,0	0,0
Melilla	5	20,0	40,0	40,0	0,0	0,0	0,0	0,0	0,0	0,0	0,0	0,0
CENTROS DE E. PRIMARIA												
TOTAL	9.774	3,7	6,7	6,2	35,8	15,3	25,4	5,4	1,1	0,3	0,1	0,1
Andalucía	1.663	1,7	3,2	3,1	30,4	19,0	31,4	9,1	1,7	0,2	0,0	0,0
Aragón	265	3,0	7,9	4,2	36,6	15,5	22,6	7,2	3,0	0,0	0,0	0,0
Asturias (Principado de)	233	7,7	9,4	8,6	38,6	15,5	17,6	2,1	0,4	0,0	0,0	0,0
Balears (Illes)	206	1,0	7,3	6,3	37,9	16,5	26,7	4,4	0,0	0,0	0,0	0,0
Canarias	625	14,2	15,5	5,6	26,1	16,2	17,3	3,2	1,4	0,3	0,2	0,0
Cantabria	142	6,3	9,9	6,3	43,0	14,8	16,9	2,8	0,0	0,0	0,0	0,0
Castilla y León	581	3,3	6,0	9,8	45,1	14,1	16,0	5,0	0,5	0,0	0,0	0,2
Castilla-La Mancha	631	1,6	8,6	7,0	38,5	15,8	21,9	4,9	1,3	0,3	0,2	0,0
Cataluña	1.656	3,1	9,6	9,7	37,9	12,4	24,8	2,5	0,1	0,0	0,0	0,0
Comunidad Valenciana	922	0,5	4,3	2,8	39,6	11,3	34,2	5,6	1,3	0,3	0,0	0,0
Extremadura	390	3,1	9,5	9,7	41,5	16,9	14,9	3,6	0,5	0,3	0,0	0,0
Galicia	705	11,3	6,1	9,4	46,1	12,8	11,1	2,7	0,1	0,3	0,0	0,1
Madrid (Comunidad de)	796	0,0	0,1	0,6	23,9	18,2	45,4	9,0	1,6	0,8	0,1	0,3
Murcia (Región de)	370	3,5	3,8	3,2	46,5	13,0	25,9	3,2	0,8	0,0	0,0	0,0
Navarra (Comunidad Foral de)	179	6,7	17,3	11,7	24,6	15,1	16,8	5,0	1,1	1,1	0,6	0,0
País Vasco	331	0,9	4,5	10,0	27,8	18,1	21,1	9,4	4,8	2,1	0,6	0,6
Rioja (La)	55	1,8	0,0	1,8	40,0	27,3	21,8	7,3	0,0	0,0	0,0	0,0
Ceuta	11	0,0	0,0	9,1	18,2	9,1	63,6	0,0	0,0	0,0	0,0	0,0
Melilla	13	0,0	0,0	0,0	15,4	0,0	15,4	46,2	7,7	15,4	0,0	0,0
CENTROS DE E. PRIMARIA Y E.S.O.												
TOTAL	2.466	0,0	0,2	1,4	19,9	43,8	11,0	18,2	2,9	1,9	0,2	0,5
Andalucía	680	0,0	0,3	1,3	35,0	37,8	9,9	12,8	1,3	1,3	0,1	0,1
Aragón	73	0,0	0,0	2,7	11,0	53,4	6,8	19,2	4,1	1,4	0,0	1,4
Asturias (Principado de)	56	0,0	0,0	3,6	28,6	50,0	5,4	7,1	3,6	1,8	0,0	0,0
Balears (Illes)	64	0,0	0,0	1,6	4,7	68,8	7,8	10,9	3,1	1,6	0,0	1,6
Canarias	99	0,0	0,0	3,0	12,1	42,4	11,1	18,2	5,1	4,0	0,0	4,0
Cantabria	33	3,0	0,0	3,0	21,2	42,4	18,2	12,1	0,0	0,0	0,0	0,0
Castilla y León	187	0,0	0,0	4,3	34,2	34,8	11,8	10,7	1,6	1,6	0,5	0,5
Castilla-La Mancha	94	0,0	0,0	0,0	19,1	54,3	4,3	22,3	0,0	0,0	0,0	0,0
Cataluña	258	0,0	0,0	0,4	1,6	55,8	6,2	31,8	2,3	1,6	0,0	0,4
Comunidad Valenciana	300	0,0	0,7	0,7	15,7	45,0	16,7	17,3	1,3	2,3	0,0	0,3
Extremadura	64	0,0	0,0	1,6	23,4	46,9	10,9	17,2	0,0	0,0	0,0	0,0
Galicia	187	0,0	0,0	0,0	13,9	46,0	14,4	21,9	2,1	1,6	0,0	0,0
Madrid (Comunidad de)	145	0,0	0,0	0,7	5,5	40,7	12,4	28,3	6,9	3,4	0,7	1,4
Murcia (Región de)	74	0,0	0,0	1,4	10,8	60,8	2,7	17,6	1,4	5,4	0,0	0,0
Navarra (Comunidad Foral de)	20	0,0	0,0	10,0	25,0	15,0	20,0	15,0	10,0	5,0	0,0	0,0
País Vasco	103	0,0	0,0	0,0	4,9	29,1	19,4	23,3	17,5	3,9	1,0	1,0
Rioja (La)	18	0,0	0,0	0,0	33,3	27,8	5,6	16,7	11,1	5,6	0,0	0,0
Ceuta	10	0,0	0,0	0,0	0,0	20,0	30,0	40,0	10,0	0,0	0,0	0,0
Melilla	1	0,0	0,0	0,0	0,0	0,0	0,0	100,0	0,0	0,0	0,0	0,0

B1.9. Centros docentes según tamaño de municipio, por tipo de centro

	Total de centros	Centros E. Infantil	Centros E. Primaria	Centros E. Primaria y E.S.O.	Centros E.S.O y/o Bachilleratos y/o F.P.	Centros E. Primaria, E.S.O y Bach./ F.P.	Centros específicos E. Especial
NÚMERO DE CENTROS POR TAMAÑO DE MUNICIPIO							
TODOS LOS CENTROS							
TOTAL	22.715	4.238	9.774	2.466	4.482	1.267	488
Hasta 1.000 habitantes	1.936	342	1.295	213	63	13	10
De 1.001 a 2.000 habitantes	1.417	268	775	227	125	12	10
De 2.001 a 5.000 habitantes	2.243	389	1.098	204	501	34	17
De 5.001 a 10.000 habitantes	2.143	355	975	161	584	46	22
De 10.001 a 25.000 habitantes	3.042	444	1.372	348	703	120	55
De 25.001 a 100.000 habitantes	4.574	793	1.897	509	967	267	141
De 100.001 a 500.000 habitantes	4.302	733	1.547	496	980	420	126
Más de 500.000 habitantes	3.058	914	815	308	559	355	107
CENTROS PÚBLICOS							
TOTAL	16.221	2.143	9.290	841	3.750	4	193
Hasta 1.000 habitantes	1.884	334	1.290	200	53	2	5
De 1.001 a 2.000 habitantes	1.351	247	766	221	114	0	3
De 2.001 a 5.000 habitantes	2.000	312	1.059	155	472	0	2
De 5.001 a 10.000 habitantes	1.755	238	931	31	550	0	5
De 10.001 a 25.000 habitantes	2.275	226	1.311	77	639	1	21
De 25.001 a 100.000 habitantes	3.124	324	1.798	75	850	1	76
De 100.001 a 500.000 habitantes	2.565	292	1.435	58	727	0	53
Más de 500.000 habitantes	1.267	170	700	24	345	0	28
CENTROS PRIVADOS							
TOTAL	6.494	2.095	484	1.625	732	1.263	295
Hasta 1.000 habitantes	52	8	5	13	10	11	5
De 1.001 a 2.000 habitantes	66	21	9	6	11	12	7
De 2.001 a 5.000 habitantes	243	77	39	49	29	34	15
De 5.001 a 10.000 habitantes	388	117	44	130	34	46	17
De 10.001 a 25.000 habitantes	767	218	61	271	64	119	34
De 25.001 a 100.000 habitantes	1.450	469	99	434	117	266	65
De 100.001 a 500.000 habitantes	1.737	441	112	438	253	420	73
Más de 500.000 habitantes	1.791	744	115	284	214	355	79
DISTRIBUCIÓN PORCENTUAL DE LOS CENTROS POR TAMAÑO DE MUNICIPIO							
TODOS LOS CENTROS							
TOTAL	100,0	100,0	100,0	100,0	100,0	100,0	100,0
Hasta 1.000 habitantes	8,5	8,1	13,2	8,6	1,4	1,0	2,0
De 1.001 a 2.000 habitantes	6,2	6,3	7,9	9,2	2,8	0,9	2,0
De 2.001 a 5.000 habitantes	9,9	9,2	11,2	8,3	11,2	2,7	3,5
De 5.001 a 10.000 habitantes	9,4	8,4	10,0	6,5	13,0	3,6	4,5
De 10.001 a 25.000 habitantes	13,4	10,5	14,0	14,1	15,7	9,5	11,3
De 25.001 a 100.000 habitantes	20,1	18,7	19,4	20,6	21,6	21,1	28,9
De 100.001 a 500.000 habitantes	18,9	17,3	15,8	20,1	21,9	33,1	25,8
Más de 500.000 habitantes	13,5	21,6	8,3	12,5	12,5	28,0	21,9
CENTROS PÚBLICOS							
TOTAL	100,0	100,0	100,0	100,0	100,0	100,0	100,0
Hasta 1.000 habitantes	11,6	15,6	13,9	23,8	1,4	50,0	2,6
De 1.001 a 2.000 habitantes	8,3	11,5	8,2	26,3	3,0	0,0	1,6
De 2.001 a 5.000 habitantes	12,3	14,6	11,4	18,4	12,6	0,0	1,0
De 5.001 a 10.000 habitantes	10,8	11,1	10,0	3,7	14,7	0,0	2,6
De 10.001 a 25.000 habitantes	14,0	10,5	14,1	9,2	17,0	25,0	10,9
De 25.001 a 100.000 habitantes	19,3	15,1	19,4	8,9	22,7	25,0	39,4
De 100.001 a 500.000 habitantes	15,8	13,6	15,4	6,9	19,4	0,0	27,5
Más de 500.000 habitantes	7,8	7,9	7,5	2,9	9,2	0,0	14,5
CENTROS PRIVADOS							
TOTAL	100,0	100,0	100,0	100,0	100,0	100,0	100,0
Hasta 1.000 habitantes	0,8	0,4	1,0	0,8	1,4	0,9	1,7
De 1.001 a 2.000 habitantes	1,0	1,0	1,9	0,4	1,5	1,0	2,4
De 2.001 a 5.000 habitantes	3,7	3,7	8,1	3,0	4,0	2,7	5,1
De 5.001 a 10.000 habitantes	6,0	5,6	9,1	8,0	4,6	3,6	5,8
De 10.001 a 25.000 habitantes	11,8	10,4	12,6	16,7	8,7	9,4	11,5
De 25.001 a 100.000 habitantes	22,3	22,4	20,5	26,7	16,0	21,1	22,0
De 100.001 a 500.000 habitantes	26,7	21,1	23,1	27,0	34,6	33,3	24,7
Más de 500.000 habitantes	27,6	35,5	23,8	17,5	29,2	28,1	26,8

B1.10. Distribución porcentual de los centros por tamaño de municipio

	Centros de E. Infantil y E. Primaria (1)					Resto de centros docentes (2)				
	Hasta 2.000 hab.	De 2.001 a 10.000 hab.	De 10.001 a 25.000 hab.	De 25.001 a 100.000 hab.	Más de 100.000 hab.	Hasta 2.000 hab.	De 2.001 a 10.000 hab.	De 10.001 a 25.000 hab.	De 25.001 a 100.000 hab.	Más de 100.000 hab.
TODOS LOS CENTROS										
TOTAL	18,9	19,3	13,1	19,4	29,2	3,7	19,3	14,1	22,0	40,8
Andalucía	8,3	20,1	19,8	20,2	31,5	0,8	22,4	17,7	18,6	40,4
Aragón	30,6	18,0	10,2	5,8	35,4	8,2	21,3	11,5	9,8	49,2
Asturias (Principado de)	35,2	22,7	3,3	14,3	24,5	9,3	25,7	2,9	19,3	42,9
Balears (Illes)	4,5	20,2	17,2	29,5	28,6	0,0	13,5	12,5	31,3	42,7
Canarias	2,1	20,2	23,5	26,8	27,4	0,4	10,5	19,6	29,0	40,6
Cantabria	18,3	28,9	12,8	16,5	23,4	4,8	19,0	17,9	19,0	39,3
Castilla y León	36,7	18,3	7,2	17,0	20,8	7,6	24,2	6,8	21,2	40,2
Castilla-La Mancha	31,6	27,2	11,6	22,0	7,6	6,7	33,5	16,4	35,3	8,2
Cataluña	17,8	18,0	12,9	20,7	30,6	1,8	14,8	13,9	23,7	45,9
Comunidad Valenciana	13,9	14,2	17,4	26,8	27,7	4,9	14,2	20,5	27,6	32,7
Extremadura	37,4	25,9	10,5	16,9	9,3	3,3	41,5	14,2	25,1	15,8
Galicia	50,7	25,5	5,2	7,9	10,7	14,7	31,3	8,5	16,8	28,7
Madrid (Comunidad de)	3,3	9,5	6,2	18,5	62,6	0,4	4,9	5,0	17,3	72,4
Murcia (Región de)	5,8	23,8	22,9	29,5	18,0	0,6	17,4	22,4	38,5	21,1
Navarra (Comunidad Foral de)	39,5	33,7	10,1	2,9	13,8	10,9	29,3	15,2	5,4	39,1
País Vasco	18,8	22,5	13,5	19,6	25,5	2,0	20,0	21,1	22,0	34,9
Rioja (La)	17,9	28,2	14,1	0,0	39,7	4,9	29,3	22,0	0,0	43,9
Ceuta	0,0	0,0	0,0	100,0	0,0	0,0	0,0	0,0	100,0	0,0
Melilla	0,0	0,0	0,0	100,0	0,0	0,0	0,0	0,0	100,0	0,0
CENTROS PÚBLICOS										
TOTAL	24,9	22,2	13,1	17,9	21,8	4,5	26,1	16,7	23,5	29,2
Andalucía	10,6	23,5	21,6	19,2	25,0	1,0	28,7	20,8	19,7	29,8
Aragón	44,2	22,8	9,2	3,7	20,2	12,1	29,9	15,0	11,2	31,8
Asturias (Principado de)	39,5	22,0	3,8	12,4	22,3	9,9	34,6	4,9	21,0	29,6
Balears (Illes)	6,1	23,7	19,3	28,5	22,4	0,0	20,3	18,8	31,3	29,7
Canarias	2,4	22,8	25,1	27,6	22,1	0,5	13,0	21,4	31,6	33,5
Cantabria	22,2	32,9	13,2	17,4	14,4	6,1	22,4	24,5	24,5	22,4
Castilla y León	45,2	18,2	6,0	14,5	16,1	10,9	33,9	8,8	21,3	25,1
Castilla-La Mancha	36,2	28,6	9,9	19,0	6,3	7,2	40,2	15,8	29,2	7,7
Cataluña	25,6	21,9	12,2	18,2	22,1	2,5	21,5	17,5	25,5	32,9
Comunidad Valenciana	18,0	16,3	17,3	26,9	21,5	4,4	19,5	21,1	31,0	24,0
Extremadura	42,2	26,3	10,0	13,3	8,2	3,6	50,0	13,6	22,1	10,7
Galicia	58,7	25,2	3,7	4,8	7,6	18,2	38,0	9,8	15,5	18,5
Madrid (Comunidad de)	5,9	13,0	6,6	19,7	54,8	0,0	8,1	6,1	21,2	64,6
Murcia (Región de)	7,0	26,0	23,0	28,7	15,3	0,9	19,8	25,9	36,2	17,2
Navarra (Comunidad Foral de)	43,4	34,0	6,6	2,5	13,5	8,9	39,3	16,1	7,1	28,6
País Vasco	24,6	23,3	11,4	17,1	23,6	3,0	22,6	24,4	25,0	25,0
Rioja (La)	22,8	31,6	12,3	0,0	33,3	3,7	40,7	22,2	0,0	33,3
Ceuta	0,0	0,0	0,0	100,0	0,0	0,0	0,0	0,0	100,0	0,0
Melilla	0,0	0,0	0,0	100,0	0,0	0,0	0,0	0,0	100,0	0,0
CENTROS PRIVADOS										
TOTAL	1,5	10,8	13,1	23,8	50,8	2,4	7,6	9,5	19,6	60,9
Andalucía	0,3	8,3	13,7	23,6	54,1	0,3	4,5	8,7	15,5	70,9
Aragón	3,2	8,5	12,2	10,1	66,1	2,6	9,2	6,6	7,9	73,7
Asturias (Principado de)	6,8	27,3	0,0	27,3	38,6	8,5	13,6	0,0	16,9	61,0
Balears (Illes)	1,0	12,5	12,5	31,7	42,3	0,0	0,0	0,0	31,3	68,8
Canarias	0,0	2,1	12,5	20,8	64,6	0,0	1,6	13,1	19,7	65,6
Cantabria	5,9	15,7	11,8	13,7	52,9	2,9	14,3	8,6	11,4	62,9
Castilla y León	2,3	18,9	12,0	26,9	40,0	2,5	9,6	3,8	21,0	63,1
Castilla-La Mancha	1,0	18,2	22,2	42,4	16,2	5,0	10,0	18,3	56,7	10,0
Cataluña	0,6	9,2	14,5	26,1	49,5	0,7	5,5	9,0	21,1	63,7
Comunidad Valenciana	2,9	8,5	17,8	26,6	44,1	5,8	4,4	19,4	21,4	49,0
Extremadura	1,8	22,8	14,0	43,9	17,5	2,3	14,0	16,3	34,9	32,6
Galicia	6,3	27,2	13,1	25,2	28,2	8,1	18,8	6,3	19,4	47,5
Madrid (Comunidad de)	0,0	5,3	5,7	17,0	72,1	0,7	2,2	4,1	14,1	78,8
Murcia (Región de)	0,9	15,2	22,3	33,0	28,6	0,0	11,1	13,3	44,4	31,1
Navarra (Comunidad Foral de)	9,4	31,3	37,5	6,3	15,6	13,9	13,9	13,9	2,8	55,6
País Vasco	2,9	20,1	19,5	26,4	31,0	1,1	17,6	18,1	19,2	44,0
Rioja (La)	4,8	19,0	19,0	0,0	57,1	7,1	7,1	21,4	0,0	64,3
Ceuta	0,0	0,0	0,0	100,0	0,0	0,0	0,0	0,0	100,0	0,0
Melilla	0,0	0,0	0,0	100,0	0,0	0,0	0,0	0,0	100,0	0,0

(1) Se consideran los centros de E. Infantil, centros de E. Primaria y los centros de E. Primaria y E.S.O.

(2) Se consideran los centros de E.S.O. y/o Bachillerato y/o F.P., los de E. Primaria, E.S.O. y Bachillerato / F.P. y los centros específicos de E. Especial.

B1.11. Número medio de alumnos y de unidades/grupos por centro, según tamaño de municipio y tipo de centro

	Total de centros	Centros E. Infantil	Centros E. Primaria	Centros E. Primaria y E.S.O.	Centros E.S.O y/o Bachilleratos y/o F.P.	Centros E. Primaria, E.S.O y Bach./ F.P.	Centros específicos E. Especial
NÚMERO MEDIO DE ALUMNOS POR CENTRO							
TODOS LOS CENTROS							
TOTAL	304	62	251	377	472	891	54
Hasta 1.000 habitantes	65	23	53	140	176	677	68
De 1.001 a 2.000 habitantes	118	27	114	162	219	634	34
De 2.001 a 5.000 habitantes	209	42	217	277	273	600	39
De 5.001 a 10.000 habitantes	297	64	295	340	418	579	39
De 10.001 a 25.000 habitantes	340	74	307	387	508	709	34
De 25.001 a 100.000 habitantes	378	75	326	464	587	894	57
De 100.001 a 500.000 habitantes	385	70	308	463	518	910	57
Más de 500.000 habitantes	359	69	313	489	470	1.013	62
CENTROS PÚBLICOS							
TOTAL	287	61	253	223	526	541	66
Hasta 1.000 habitantes	60	23	53	130	192	727	69
De 1.001 a 2.000 habitantes	114	26	114	157	223	-	31
De 2.001 a 5.000 habitantes	211	41	220	270	283	-	78
De 5.001 a 10.000 habitantes	309	72	300	311	429	-	82
De 10.001 a 25.000 habitantes	349	89	311	265	540	240	42
De 25.001 a 100.000 habitantes	386	86	331	361	648	469	62
De 100.001 a 500.000 habitantes	373	81	315	323	632	-	72
Más de 500.000 habitantes	369	83	327	386	617	-	81
CENTROS PRIVADOS							
TOTAL	348	63	220	456	193	892	46
Hasta 1.000 habitantes	250	20	71	298	91	668	66
De 1.001 a 2.000 habitantes	207	42	113	318	179	634	35
De 2.001 a 5.000 habitantes	196	45	141	298	114	600	33
De 5.001 a 10.000 habitantes	244	49	200	347	233	579	26
De 10.001 a 25.000 habitantes	312	58	236	422	191	713	29
De 25.001 a 100.000 habitantes	361	67	248	481	143	895	50
De 100.001 a 500.000 habitantes	402	63	225	482	192	910	46
Más de 500.000 habitantes	352	65	233	498	232	1.013	55
NÚMERO MEDIO DE UNIDADES/GRUPOS POR CENTRO							
TODOS LOS CENTROS							
TOTAL	14,3	4,0	12,7	16,9	20,5	35,8	8,9
Hasta 1.000 habitantes	5,4	1,3	5,0	11,2	9,3	29,8	10,2
De 1.001 a 2.000 habitantes	8,2	1,8	8,5	11,8	11,7	29,1	5,4
De 2.001 a 5.000 habitantes	11,2	2,9	12,3	14,8	13,1	27,6	6,9
De 5.001 a 10.000 habitantes	14,4	4,3	14,8	16,0	18,8	26,6	6,2
De 10.001 a 25.000 habitantes	15,6	4,7	14,5	16,7	22,1	31,4	6,3
De 25.001 a 100.000 habitantes	16,8	4,8	15,0	18,8	25,1	36,0	9,5
De 100.001 a 500.000 habitantes	17,1	4,5	14,7	19,0	22,0	36,3	10,0
Más de 500.000 habitantes	15,7	4,5	14,7	20,0	19,3	39,1	9,4
CENTROS PÚBLICOS							
TOTAL	14,0	4,0	12,8	13,6	22,7	26,5	11,5
Hasta 1.000 habitantes	5,2	1,3	5,1	11,1	10,1	35,0	12,0
De 1.001 a 2.000 habitantes	8,1	1,7	8,5	11,7	11,9	-	5,3
De 2.001 a 5.000 habitantes	11,4	2,9	12,4	15,1	13,5	-	13,0
De 5.001 a 10.000 habitantes	15,0	4,7	15,0	16,8	19,3	-	13,0
De 10.001 a 25.000 habitantes	16,1	5,5	14,7	14,1	23,4	12,0	8,0
De 25.001 a 100.000 habitantes	17,5	5,5	15,2	17,5	27,6	24,0	10,8
De 100.001 a 500.000 habitantes	17,1	5,3	15,0	16,1	26,5	-	13,1
Más de 500.000 habitantes	16,7	5,8	15,3	18,6	25,0	-	12,9
CENTROS PRIVADOS							
TOTAL	15,0	4,0	10,3	18,6	9,0	35,8	7,2
Hasta 1.000 habitantes	12,0	1,3	4,6	13,6	5,4	28,9	8,4
De 1.001 a 2.000 habitantes	10,3	2,4	6,8	13,2	9,2	29,1	5,4
De 2.001 a 5.000 habitantes	10,0	2,7	8,2	13,9	6,6	27,6	6,1
De 5.001 a 10.000 habitantes	11,9	3,5	10,0	15,8	12,1	26,6	4,2
De 10.001 a 25.000 habitantes	14,0	3,9	11,1	17,5	8,8	31,6	5,2
De 25.001 a 100.000 habitantes	15,4	4,3	10,9	19,0	6,9	36,0	8,0
De 100.001 a 500.000 habitantes	17,0	3,9	10,4	19,4	9,1	36,3	7,7
Más de 500.000 habitantes	15,0	4,2	10,8	20,1	10,2	39,1	8,1

B1.12. Número medio de profesores y de alumnos por unidad/grupo, por tamaño de municipio y tipo de centro

	Total de centros	Centros E. Infantil	Centros E. Primaria	Centros E. Primaria y E.S.O.	Centros E.S.O y/o Bachilleratos y/o F.P.	Centros E. Primaria, E.S.O y Bach./ F.P.	Centros específicos E. Especial
NÚMERO MEDIO DE PROFESORES POR UNIDAD/GRUPO							
TODOS LOS CENTROS							
TOTAL	1,83	1,56	1,58	1,65	2,44	1,61	1,52
Hasta 1.000 habitantes	1,65	1,30	1,53	1,75	2,66	1,76	1,63
De 1.001 a 2.000 habitantes	1,71	1,45	1,58	1,61	2,56	1,56	1,63
De 2.001 a 5.000 habitantes	1,82	1,52	1,55	1,63	2,55	1,49	1,23
De 5.001 a 10.000 habitantes	1,88	1,50	1,54	1,66	2,47	1,57	1,49
De 10.001 a 25.000 habitantes	1,85	1,53	1,55	1,65	2,43	1,59	1,46
De 25.001 a 100.000 habitantes	1,86	1,58	1,59	1,65	2,41	1,61	1,52
De 100.001 a 500.000 habitantes	1,84	1,60	1,62	1,63	2,41	1,59	1,52
Más de 500.000 habitantes	1,81	1,60	1,61	1,64	2,43	1,66	1,56
CENTROS PÚBLICOS							
TOTAL	1,92	1,61	1,58	1,64	2,48	2,77	1,64
Hasta 1.000 habitantes	1,64	1,30	1,53	1,75	2,73	2,07	1,82
De 1.001 a 2.000 habitantes	1,71	1,45	1,58	1,60	2,62	-	1,94
De 2.001 a 5.000 habitantes	1,84	1,54	1,55	1,60	2,57	-	1,58
De 5.001 a 10.000 habitantes	1,93	1,54	1,54	1,63	2,49	-	1,63
De 10.001 a 25.000 habitantes	1,92	1,56	1,55	1,60	2,44	7,42	1,59
De 25.001 a 100.000 habitantes	1,95	1,64	1,60	1,62	2,42	2,50	1,61
De 100.001 a 500.000 habitantes	2,00	1,66	1,62	1,66	2,48	-	1,64
Más de 500.000 habitantes	2,01	1,82	1,62	1,57	2,55	-	1,67
CENTROS PRIVADOS							
TOTAL	1,63	1,52	1,49	1,65	1,92	1,61	1,40
Hasta 1.000 habitantes	1,70	1,33	1,57	1,73	2,04	1,69	1,36
De 1.001 a 2.000 habitantes	1,58	1,47	1,43	1,77	1,69	1,56	1,50
De 2.001 a 5.000 habitantes	1,58	1,45	1,46	1,72	2,02	1,49	1,13
De 5.001 a 10.000 habitantes	1,60	1,39	1,40	1,67	1,80	1,57	1,37
De 10.001 a 25.000 habitantes	1,63	1,48	1,51	1,67	2,13	1,57	1,34
De 25.001 a 100.000 habitantes	1,62	1,53	1,51	1,65	2,06	1,61	1,39
De 100.001 a 500.000 habitantes	1,60	1,55	1,49	1,63	1,79	1,59	1,38
Más de 500.000 habitantes	1,66	1,53	1,52	1,64	1,98	1,66	1,49
NÚMERO MEDIO DE ALUMNOS POR UNIDAD/GRUPO							
TODOS LOS CENTROS							
TOTAL	21,3	15,2	19,8	22,3	23,0	24,9	6,0
Hasta 1.000 habitantes	11,8	14,1	10,5	12,5	18,8	22,7	6,6
De 1.001 a 2.000 habitantes	14,3	13,8	13,4	13,7	18,8	21,8	6,3
De 2.001 a 5.000 habitantes	18,5	14,1	17,7	18,6	20,8	21,8	5,6
De 5.001 a 10.000 habitantes	20,6	14,7	20,0	21,3	22,2	21,7	6,3
De 10.001 a 25.000 habitantes	21,8	15,6	21,2	23,1	23,0	22,6	5,4
De 25.001 a 100.000 habitantes	22,4	15,4	21,8	24,6	23,4	24,8	6,0
De 100.001 a 500.000 habitantes	22,5	15,5	21,0	24,4	23,6	25,1	5,7
Más de 500.000 habitantes	22,9	15,3	21,4	24,5	24,3	25,9	6,6
CENTROS PÚBLICOS							
TOTAL	20,5	14,9	19,8	16,4	23,2	20,4	5,8
Hasta 1.000 habitantes	11,2	14,0	10,5	11,7	19,0	20,8	5,8
De 1.001 a 2.000 habitantes	14,0	13,4	13,4	13,4	18,7	-	5,8
De 2.001 a 5.000 habitantes	18,4	13,6	17,7	17,8	20,9	-	6,0
De 5.001 a 10.000 habitantes	20,6	15,0	20,0	18,6	22,3	-	6,3
De 10.001 a 25.000 habitantes	21,6	16,1	21,2	18,8	23,1	20,0	5,2
De 25.001 a 100.000 habitantes	22,0	15,4	21,8	20,7	23,5	19,5	5,8
De 100.001 a 500.000 habitantes	21,8	15,1	21,0	20,0	23,9	-	5,5
Más de 500.000 habitantes	22,1	14,3	21,3	20,8	24,7	-	6,3
CENTROS PRIVADOS							
TOTAL	23,1	15,5	21,3	24,5	21,3	24,9	6,3
Hasta 1.000 habitantes	20,8	16,3	15,5	21,9	16,9	23,1	7,9
De 1.001 a 2.000 habitantes	19,9	17,3	16,6	24,1	19,5	21,8	6,5
De 2.001 a 5.000 habitantes	19,5	16,3	17,2	21,4	17,3	21,8	5,5
De 5.001 a 10.000 habitantes	20,5	14,1	19,9	22,0	19,2	21,7	6,2
De 10.001 a 25.000 habitantes	22,2	14,8	21,3	24,1	21,6	22,6	5,6
De 25.001 a 100.000 habitantes	23,4	15,3	22,7	25,3	20,7	24,8	6,3
De 100.001 a 500.000 habitantes	23,7	15,9	21,7	24,8	21,0	25,1	6,0
Más de 500.000 habitantes	23,5	15,6	21,7	24,7	22,7	25,9	6,8

B1.13. Distribución porcentual de los centros que imparten enseñanzas de Régimen General no universitarias según tamaño del centro (número de alumnos)

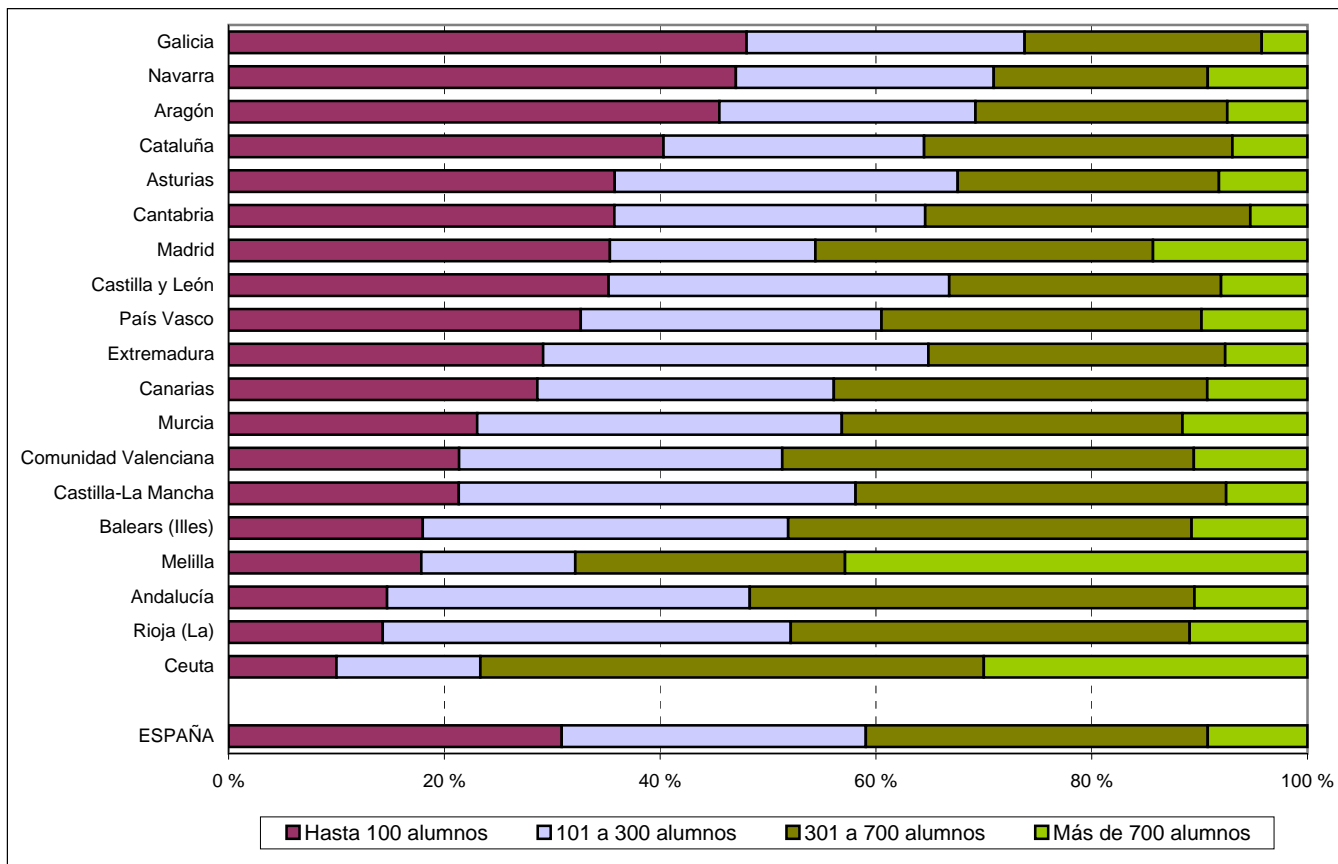

B1.14. Porcentaje de centros públicos y privados según tamaño del centro (número de alumnos) Enseñanzas de Régimen General no universitarias.

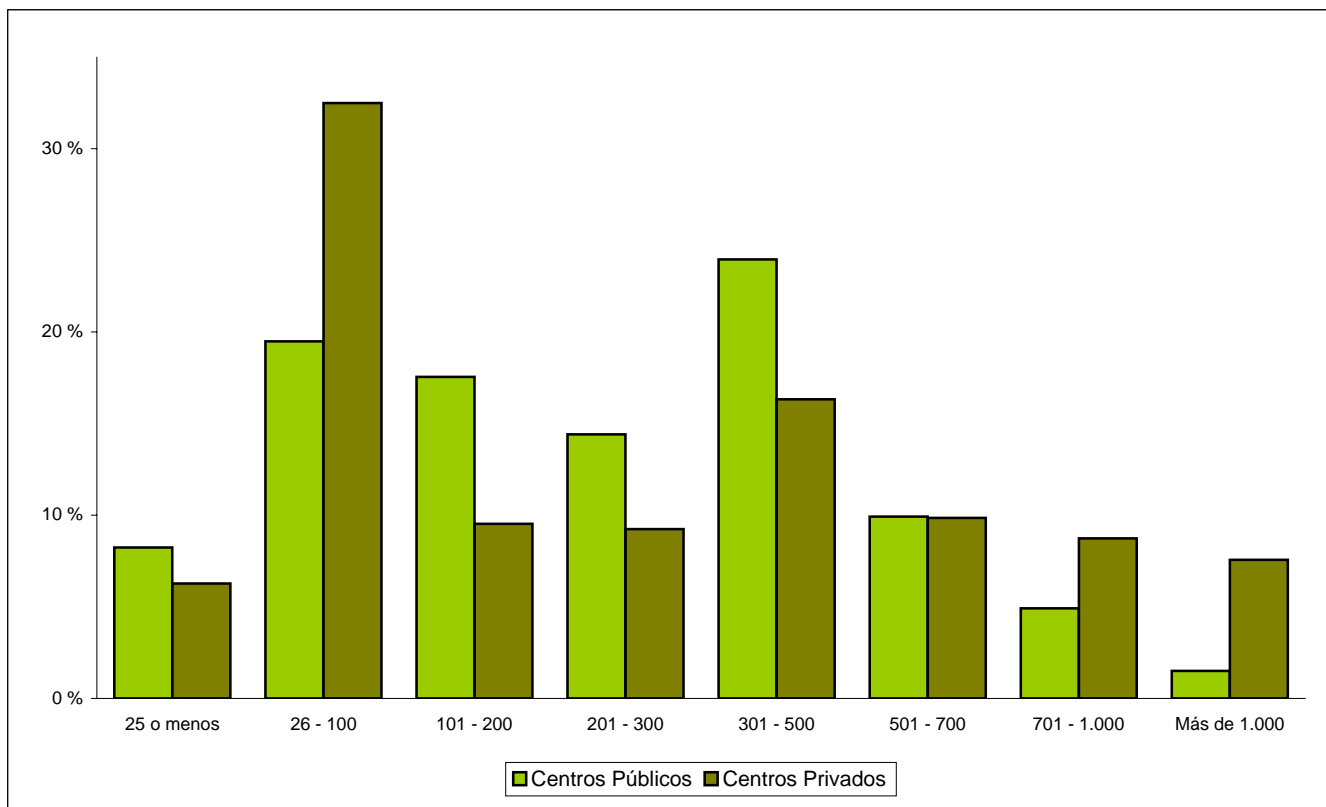

B1.15. Número medio de alumnos por unidad/grupo en los centros de la Administración Educativa y en el resto de los centros

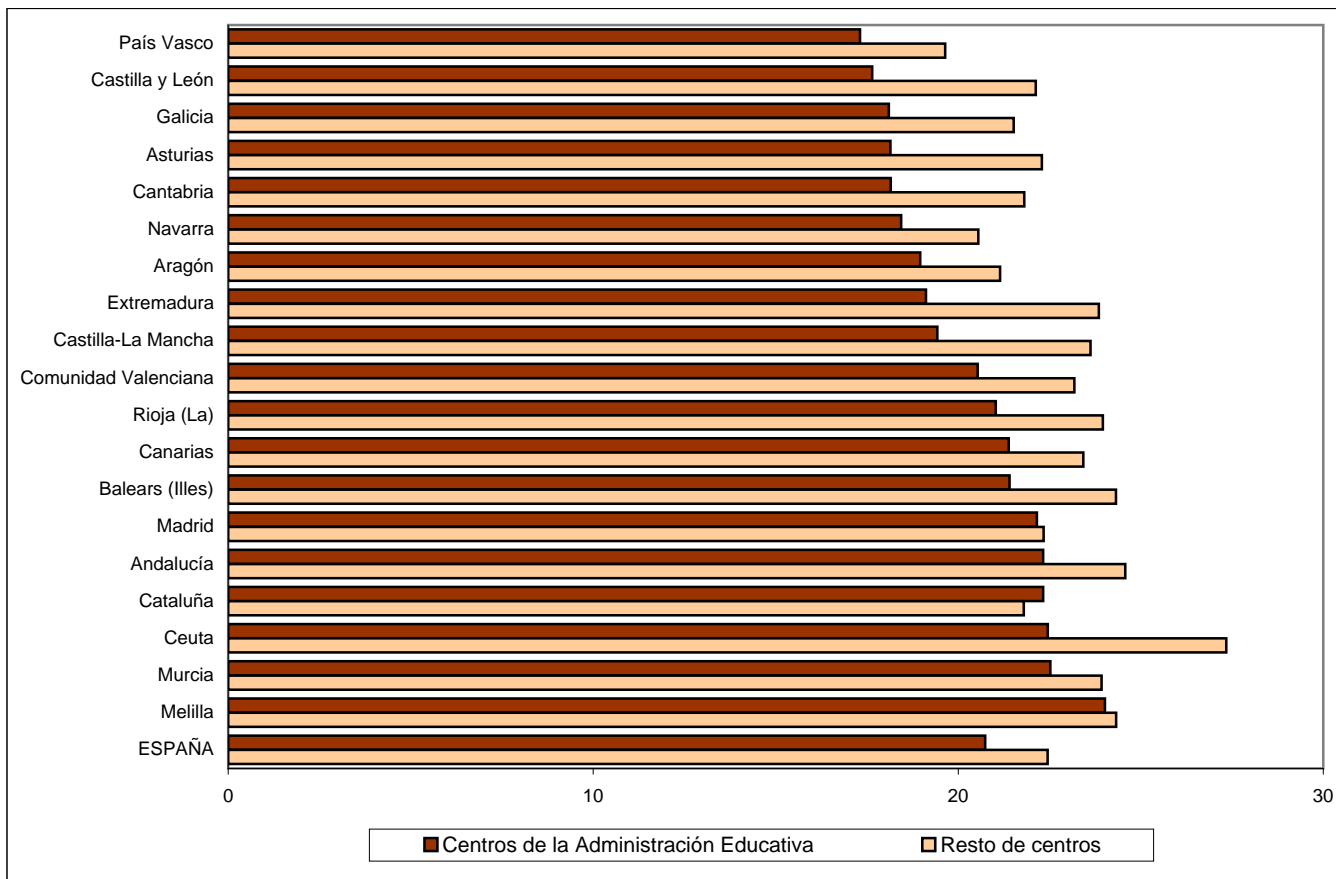

B1.16. Número medio de profesores por unidad/grupo en los centros de la Administración Educativa y en el resto de los centros

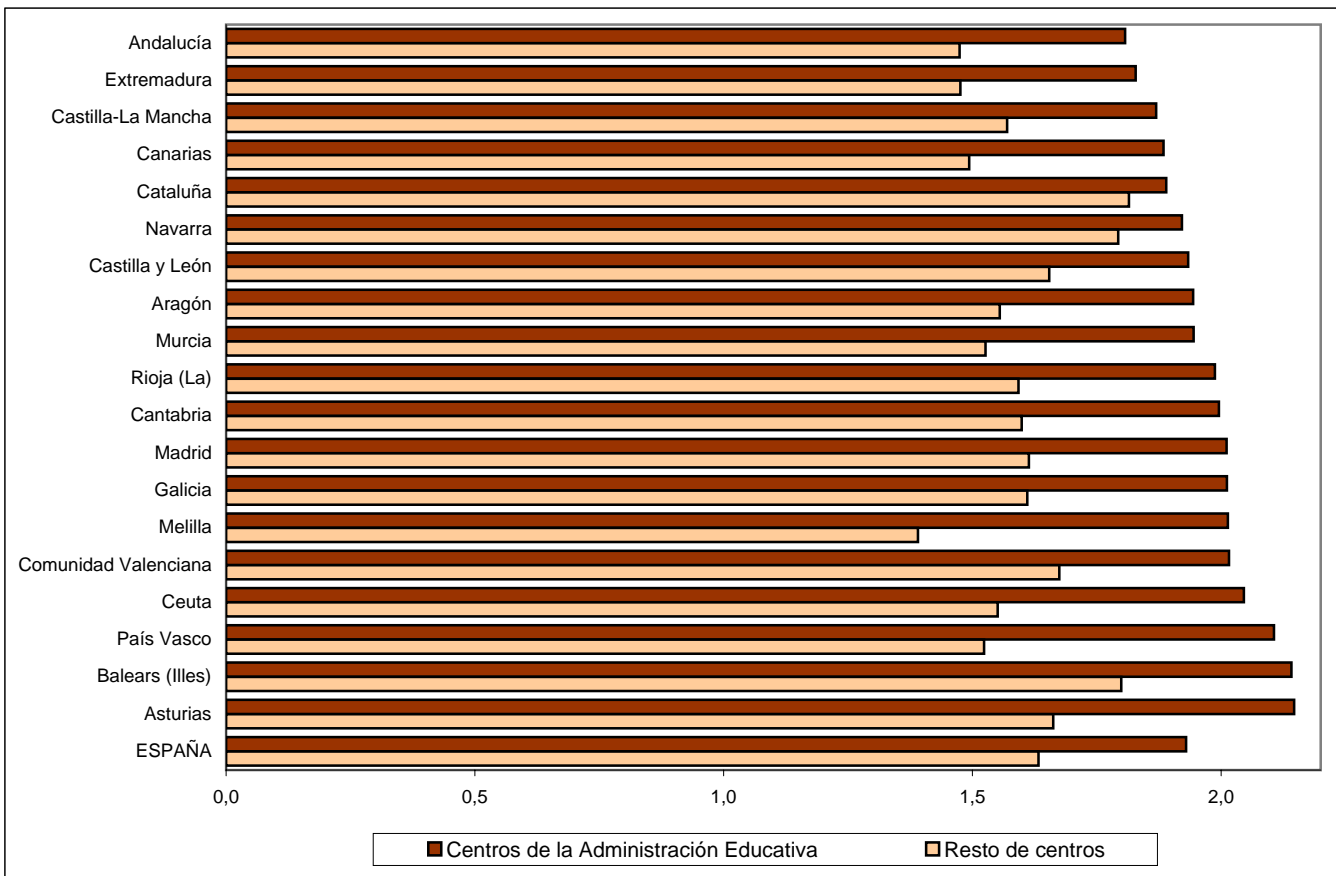

B1.17. Número medio de alumnos y de profesores por unidad / grupo, por tamaño de municipio

Centros Públicos

Alumnos por unidad

Profesores por unidad

Centros E. Primaria (1)

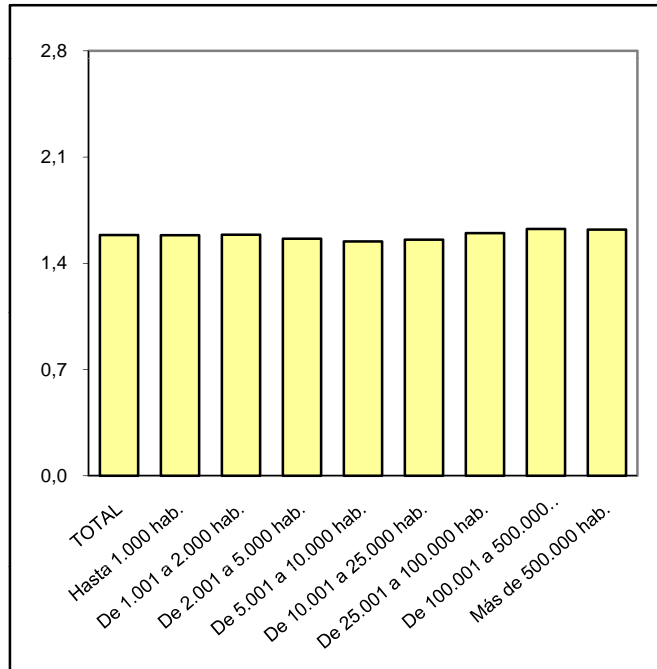
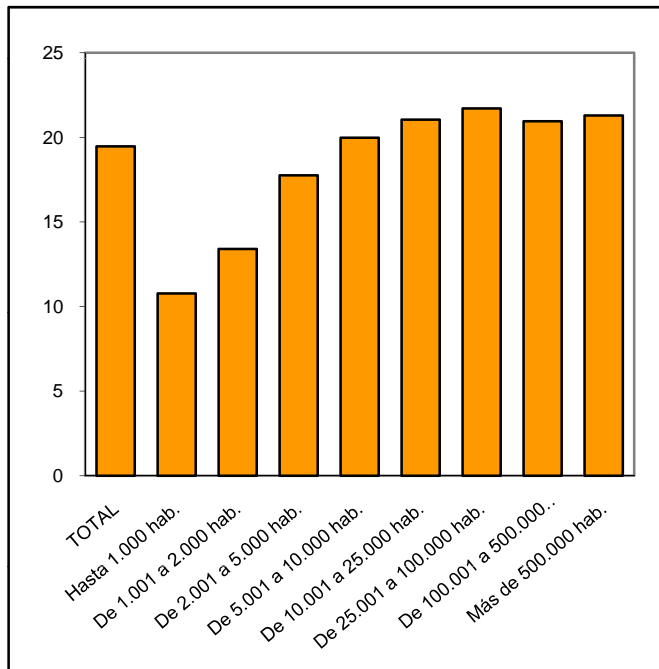

(1) Incluye también los centros que imparten E. Primaria y E.S.O.

Centros E.S.O. y/o Bachilleratos y/o F. P. (1)

