

## B1. LOS CENTROS DOCENTES Y SU OFERTA EDUCATIVA

### B1.0. Contenido, notas explicativas y fuentes de información

---

Se presenta en este capítulo la información estadística de todos los centros docentes que imparten enseñanzas de los distintos niveles y regímenes del sistema educativo en el curso 2012-2013.

Se incide especialmente en las características de los centros de enseñanzas de Régimen General no universitarias, para los que se presenta su información según distintas clasificaciones: las enseñanzas que imparten, la titularidad del centro (clasificación amplia), el número de alumnos, el número de unidades/grupos en funcionamiento y el tamaño del municipio de ubicación del centro.

Se facilitan las siguientes precisiones técnicas sobre los datos estadísticos de centros docentes, y que también habrán de ser tenidas en cuenta en posteriores capítulos de la publicación:

- Se ha considerado *centro docente*, todo centro creado o autorizado por las Administraciones Educativas que imparte enseñanzas del sistema educativo en el curso de referencia.
- Se consideran *centros públicos* aquellos de titularidad pública, bien sea la Administración Educativa (MECD/Departamentos de Educación), otros Ministerios u otras Consejerías/Departamentos de las CC.AA., Administración Local (Ayuntamientos, Diputaciones...) o cualquier otro ente público.
- Se consideran *centros privados* aquellos cuyo titular es una institución, entidad o persona de carácter privado, aunque parte de su financiación pueda proceder de conciertos o de otra clase de fondos públicos. Todos los centros extranjeros se consideran privados.
- Para las enseñanzas de Régimen General no universitarias, y a efectos estadísticos, se ha utilizado una clasificación estadística por tipo de centro, atendiendo a las enseñanzas que imparten en el curso de referencia. En esta clasificación cada centro aparece contabilizado una sola vez. Los tipos de centros definidos son los siguientes:
  - *Centros de E. Infantil*: centros con alumnado exclusivamente de E. Infantil, autorizados por las Administraciones Educativas.
  - *Centros de E. Primaria*: centros con alumnado de E. Primaria, aunque también pueden tener alumnado de E. Infantil.
  - *Centros de E. Primaria y ESO*: centros con alumnado de E. Primaria y de ESO, aunque también pueden tener alumnado de E. Infantil.
  - *Centros de ESO y/o Bachilleratos y/o FP*: centros con alumnado de una o varias de las enseñanzas de ESO, Bachillerato y Ciclos Formativos de FP. No se incluyen en esta categoría las Escuelas de Arte que imparten Bachillerato.
  - *Centros de E. Primaria, ESO y Bachilleratos/Formación Profesional*: centros con alumnado de E. Primaria, ESO y con alumnado de una o varias de las enseñanzas de Bachillerato y Ciclos Formativos de FP. También pueden tener alumnado de E. Infantil.
  - *Centros específicos de Educación Especial*: centros con alumnado con necesidades educativas especiales, exclusivamente.
  - *Centros específicos de Educación a Distancia*: centros con alumnado de programas de Educación a Distancia, aunque en algunos de ellos también se ofrece la oferta presencial del régimen de adultos de las correspondientes enseñanzas.
- En la información del *número de centros que imparten una enseñanza*, se considera que un centro imparte una enseñanza si tiene alumnado matriculado en dicha enseñanza en el curso de referencia. En esta información un centro aparece contabilizado en las distintas enseñanzas que imparte.
- La *clasificación por tamaño de municipio* de los centros de enseñanzas de Régimen General no universitarias se realiza atendiendo a la población de cada municipio según el Padrón de Habitantes a 1 de Enero de 2013 del INE. La única excepción corresponde a las comunidades autónomas de Principado de Asturias, Galicia y Región de Murcia, donde la clasificación se ha realizado teniendo en cuenta la entidad singular, en lugar del municipio. En el caso de que un centro docente tenga unidades escolares en distintos municipios (centros rurales agrupados), a efectos de este tratamiento estadístico, se ha incluido en el municipio cabecera del centro.

#### Fuentes de información:

- *Estadística de las Enseñanzas no universitarias*. Curso 2012-2013. S.G. de Estadística y Estudios del Ministerio de Educación, Cultura y Deporte.
- *Estadística de las Enseñanzas Universitarias*. Curso 2012-2013. S.G. de Coordinación y Seguimiento Universitario del Ministerio de Educación, Cultura y Deporte.

## B1.1. Clasificación de los centros, por tipo de centro y titularidad

(continúa)

TOTAL (1)	Total Rég. General no universitarios	Centros E. Infantil (2)	Centros E. Primaria	Centros E. Primaria y ESO	Centros ESO y/o Bachillerato y/o FP	Centros E. Primaria, ESO y Bach./ FP	Centros Específicos E. Especial	Centros Específicos E. Distancia	
<b>TODOS LOS CENTROS</b>	<b>30.859</b>	<b>27.478</b>	<b>8.341</b>	<b>10.349</b>	<b>2.142</b>	<b>4.729</b>	<b>1.424</b>	<b>478</b>	<b>15</b>
Andalucía	6.552	5.613	1.981	1.816	561	999	192	59	5
Aragón	1.002	879	342	279	68	141	34	15	0
Asturias (Principado de)	538	501	85	224	51	105	25	11	0
Balears (Illes)	609	565	160	223	68	80	26	8	0
Canarias	1.168	1.069	82	605	91	224	41	21	5
Cantabria	318	290	34	144	26	61	17	8	0
Castilla y León	1.587	1.375	206	657	110	288	83	30	1
Castilla-La Mancha	1.611	1.516	461	660	80	264	29	22	0
Cataluña	5.223	4.646	1.523	1.818	280	690	230	105	0
Comunitat Valenciana	2.962	2.612	711	1.031	209	456	159	46	0
Extremadura	799	719	76	407	39	154	25	18	0
Galicia	2.074	1.888	609	649	172	361	66	31	0
Madrid (Comunidad de)	3.595	3.306	1.474	840	165	427	333	67	0
Murcia (Región de)	839	785	138	393	76	129	37	12	0
Navarra (Comunidad Foral de)	418	347	45	180	21	78	18	5	0
País Vasco	1.285	1.119	332	337	101	231	98	16	4
Rioja (La)	204	182	69	56	18	28	9	2	0
Ceuta	37	33	4	16	5	6	1	1	0
Melilla	38	33	9	14	1	7	1	1	0
Univ. especiales	-	-	-	-	-	-	-	-	-
<b>CENTROS PÚBLICOS</b>	<b>21.617</b>	<b>18.740</b>	<b>4.137</b>	<b>9.877</b>	<b>533</b>	<b>3.990</b>	<b>4</b>	<b>190</b>	<b>9</b>
Andalucía	4.579	3.666	752	1.724	289	884	0	16	1
Aragón	716	616	206	271	21	111	0	7	0
Asturias (Principado de)	428	398	76	223	16	78	0	5	0
Balears (Illes)	428	388	97	214	0	76	0	1	0
Canarias	977	886	44	591	26	209	0	12	4
Cantabria	230	209	21	134	2	50	0	2	0
Castilla y León	1.254	1.057	134	642	29	240	0	12	0
Castilla-La Mancha	1.279	1.195	286	645	11	243	0	10	0
Cataluña	3.695	3.269	938	1.698	16	573	2	42	0
Comunitat Valenciana	1.981	1.684	277	993	11	374	0	29	0
Extremadura	683	609	55	401	4	142	0	7	0
Galicia	1.487	1.360	357	627	69	297	0	10	0
Madrid (Comunidad de)	1.886	1.643	510	763	12	334	1	23	0
Murcia (Región de)	630	588	72	386	6	116	0	8	0
Navarra (Comunidad Foral de)	328	264	31	160	11	60	0	2	0
País Vasco	847	747	247	324	4	166	1	1	4
Rioja (La)	134	114	30	53	6	24	0	1	0
Ceuta	28	24	1	16	0	6	0	1	0
Melilla	27	23	3	12	0	7	0	1	0
Univ. especiales	-	-	-	-	-	-	-	-	-
<b>CENTROS PRIVADOS</b>	<b>9.242</b>	<b>8.738</b>	<b>4.204</b>	<b>472</b>	<b>1.609</b>	<b>739</b>	<b>1.420</b>	<b>288</b>	<b>6</b>
Andalucía	1.973	1.947	1.229	92	272	115	192	43	4
Aragón	286	263	136	8	47	30	34	8	0
Asturias (Principado de)	110	103	9	1	35	27	25	6	0
Balears (Illes)	181	177	63	9	68	4	26	7	0
Canarias	191	183	38	14	65	15	41	9	1
Cantabria	88	81	13	10	24	11	17	6	0
Castilla y León	333	318	72	15	81	48	83	18	1
Castilla-La Mancha	332	321	175	15	69	21	29	12	0
Cataluña	1.528	1.377	585	120	264	117	228	63	0
Comunitat Valenciana	981	928	434	38	198	82	159	17	0
Extremadura	116	110	21	6	35	12	25	11	0
Galicia	587	528	252	22	103	64	66	21	0
Madrid (Comunidad de)	1.709	1.663	964	77	153	93	332	44	0
Murcia (Región de)	209	197	66	7	70	13	37	4	0
Navarra (Comunidad Foral de)	90	83	14	20	10	18	18	3	0
País Vasco	438	372	85	13	97	65	97	15	0
Rioja (La)	70	68	39	3	12	4	9	1	0
Ceuta	9	9	3	0	5	0	1	0	0
Melilla	11	10	6	2	1	0	1	0	0
Univ. especiales	-	-	-	-	-	-	-	-	-

(1) No incluye las Universidades.

(2) En la Comunidad Autónoma de Navarra, adicionalmente funcionan 11 centros públicos de primer ciclo de Educación Infantil con 722 alumnos en proceso de comprobación de requisitos por parte del Departamento de Educación.

## B1.1. Clasificación de los centros, por tipo de centro y titularidad

	Total Centros Régimen Especial	Esc. Arte y Esc. Sup. Artes Plásticas y Diseño	Centros EE. de la Música	Centros EE. de la Danza	Escuelas de Música y Danza	Escuelas de Arte Dramático	Escuelas Oficiales de Idiomas	Centros EE. Deportivas	(conclusión)	
									Centros específicos E. de Adultos	Univer- sidades (1) (2)
<b>TODOS LOS CENTROS</b>	<b>1.926</b>	<b>123</b>	<b>410</b>	<b>65</b>	<b>959</b>	<b>16</b>	<b>315</b>	<b>38</b>	<b>1.455</b>	<b>76</b>
Andalucía	277	19	84	11	105	3	51	4	662	10
Aragón	86	7	17	1	36	0	20	5	37	2
Asturias (Principado de)	26	2	12	1	0	1	8	2	11	1
Balears (Illes)	22	3	8	2	0	1	8	0	22	1
Canarias	75	4	9	1	33	2	25	1	24	2
Cantabria	17	2	3	4	4	0	4	0	11	1
Castilla y León	140	10	22	2	71	1	34	0	72	8
Castilla-La Mancha	88	7	11	2	47	0	14	7	7	1
Cataluña	395	30	23	3	287	2	46	4	182	12
Comunitat Valenciana	131	8	84	21	0	1	17	0	219	8
Extremadura	23	1	10	1	1	1	9	0	57	1
Galicia	183	7	48	4	110	1	11	2	3	3
Madrid (Comunidad de)	204	12	35	6	107	2	35	7	85	14
Murcia (Región de)	37	3	15	5	0	1	12	1	17	3
Navarra (Comunidad Foral de)	68	2	3	0	60	0	3	0	3	2
País Vasco	132	4	21	1	88	0	14	4	34	3
Rioja (La)	16	1	3	0	10	0	2	0	6	2
Ceuta	2	0	1	0	0	0	1	0	2	0
Melilla	4	1	1	0	0	0	1	1	1	0
Univ. especiales	-	-	-	-	-	-	-	-	-	2
<b>GENTROS PÚBLICOS</b>	<b>1.462</b>	<b>100</b>	<b>280</b>	<b>29</b>	<b>722</b>	<b>11</b>	<b>315</b>	<b>5</b>	<b>1.415</b>	<b>50</b>
Andalucía	251	16	78	7	96	3	51	0	662	10
Aragón	65	6	9	1	29	0	20	0	35	1
Asturias (Principado de)	19	2	7	0	0	1	8	1	11	1
Balears (Illes)	18	3	6	0	0	1	8	0	22	1
Canarias	67	4	5	0	33	0	25	0	24	2
Cantabria	10	1	3	1	1	0	4	0	11	1
Castilla y León	125	9	13	0	69	0	34	0	72	4
Castilla-La Mancha	77	7	10	2	44	0	14	0	7	1
Cataluña	262	25	18	1	168	1	46	3	164	7
Comunitat Valenciana	84	7	50	9	0	1	17	0	213	5
Extremadura	19	1	8	0	0	1	9	0	55	1
Galicia	125	5	35	2	71	1	11	0	2	3
Madrid (Comunidad de)	167	7	13	4	107	1	35	0	76	6
Murcia (Región de)	25	2	9	1	0	1	12	0	17	2
Navarra (Comunidad Foral de)	61	2	3	0	53	0	3	0	3	1
País Vasco	68	1	8	1	43	0	14	1	32	1
Rioja (La)	14	1	3	0	8	0	2	0	6	1
Ceuta	2	0	1	0	0	0	1	0	2	0
Melilla	3	1	1	0	0	0	1	0	1	0
Univ. especiales	-	-	-	-	-	-	-	-	-	2
<b>GENTROS PRIVADOS</b>	<b>464</b>	<b>23</b>	<b>130</b>	<b>36</b>	<b>237</b>	<b>5</b>	<b>0</b>	<b>33</b>	<b>40</b>	<b>26</b>
Andalucía	26	3	6	4	9	0	0	4	0	0
Aragón	21	1	8	0	7	0	0	5	2	1
Asturias (Principado de)	7	0	5	1	0	0	0	1	0	0
Balears (Illes)	4	0	2	2	0	0	0	0	0	0
Canarias	8	0	4	1	0	2	0	1	0	0
Cantabria	7	1	0	3	3	0	0	0	0	0
Castilla y León	15	1	9	2	2	1	0	0	0	4
Castilla-La Mancha	11	0	1	0	3	0	0	7	0	0
Cataluña	133	5	5	2	119	1	0	1	18	5
Comunitat Valenciana	47	1	34	12	0	0	0	0	6	3
Extremadura	4	0	2	1	1	0	0	0	2	0
Galicia	58	2	13	2	39	0	0	2	1	0
Madrid (Comunidad de)	37	5	22	2	0	1	0	7	9	8
Murcia (Región de)	12	1	6	4	0	0	0	1	0	1
Navarra (Comunidad Foral de)	7	0	0	0	7	0	0	0	0	1
País Vasco	64	3	13	0	45	0	0	3	2	2
Rioja (La)	2	0	0	0	2	0	0	0	0	1
Ceuta	0	0	0	0	0	0	0	0	0	0
Melilla	1	0	0	0	0	0	0	1	0	0
Univ. especiales	-	-	-	-	-	-	-	-	-	0

(1) Fuente: Estadística de Enseñanzas Universitarias. S. G. de Coordinación y Seguimiento Universitario. Ministerio de Educación, Cultura y Deporte.

(2) Se incluye el total de universidades con actividad, de ellas 69 son presenciales, 5 no presenciales y 2 especiales. La universidades no presenciales se han incorporado a la Comunidad Autónoma donde está ubicada su sede.

### B1.2. Número de centros que imparten cada enseñanza por titularidad. Enseñanzas de Régimen General no universitarias

	E.	E.	E.	E.	ESO	Bachillerato	Ciclos Formativos FP			E. a Distancia		
	Infantil-Primer ciclo (1)	Infantil-Segundo ciclo	Primaria	Especial (2)			Grado Medio	Grado Superior	PCPI (3)	Bachillerato	C.F. Grado Medio	C.F. Grado Superior
<b>TODOS LOS CENTROS</b>	<b>9.094</b>	<b>14.324</b>	<b>13.908</b>	<b>1.715</b>	<b>7.364</b>	<b>4.490</b>	<b>2.654</b>	<b>2.195</b>	<b>2.717</b>	<b>162</b>	<b>114</b>	<b>161</b>
Andalucía	1.903	2.629	2.569	836	1.642	761	556	434	508	72	6	29
Aragón	349	386	381	21	209	117	89	69	103	3	4	7
Asturias (Principado de)	78	307	300	16	150	98	68	62	42	1	7	10
Baleares (Illes)	153	328	317	32	163	89	64	41	81	3	4	4
Canarias	76	762	735	136	327	209	112	86	105	21	34	41
Cantabria	142	198	187	10	92	59	44	37	55	1	6	5
Castilla y León	241	858	850	48	418	287	163	137	158	10	13	14
Castilla-La Mancha	476	771	769	34	331	215	137	110	186	5	10	14
Cataluña	1.674	2.338	2.327	105	1.067	715	362	296	271	1	1	1
Comunitat Valenciana	731	1.444	1.398	46	740	475	285	246	346	1	1	1
Extremadura	80	470	470	21	200	129	121	75	130	2	4	6
Galicia	465	1.015	887	91	489	275	198	163	203	17	9	13
Madrid (Comunidad de)	1.618	1.420	1.338	70	824	638	209	206	240	13	7	9
Murcia (Región de)	153	511	505	74	221	131	78	67	130	5	4	2
Navarra (Comunidad Foral de)	43	219	219	58	90	54	25	24	39	1	2	1
País Vasco	829	545	536	108	329	197	116	118	68	3	1	1
Rioja (La)	69	85	82	7	52	26	16	14	28	1	0	1
Ceuta	4	22	22	1	12	7	6	6	16	1	1	1
Melilla	10	16	16	1	8	8	5	4	8	1	0	1
<b>CENTROS PÚBLICOS</b>	<b>4.208</b>	<b>10.660</b>	<b>10.413</b>	<b>1.305</b>	<b>4.173</b>	<b>3.011</b>	<b>1.936</b>	<b>1.605</b>	<b>2.121</b>	<b>161</b>	<b>106</b>	<b>130</b>
Andalucía	652	2.056	2.013	755	1.151	565	440	330	419	72	2	11
Aragón	203	296	292	12	122	80	60	48	70	3	4	7
Asturias (Principado de)	66	242	239	11	87	71	47	44	39	1	7	9
Baleares (Illes)	92	218	214	26	69	63	54	37	64	3	4	4
Canarias	31	630	617	126	216	165	103	75	104	20	33	36
Cantabria	115	145	136	4	49	45	31	26	38	1	6	5
Castilla y León	130	669	671	31	238	198	117	103	94	10	12	11
Castilla-La Mancha	285	656	656	22	226	187	116	98	157	5	8	12
Cataluña	926	1.721	1.715	42	548	462	244	193	165	1	1	1
Comunitat Valenciana	259	1.008	1.004	29	365	324	194	181	308	1	1	1
Extremadura	52	405	405	10	139	105	107	66	117	2	4	6
Galicia	213	812	696	33	309	209	145	127	183	17	9	13
Madrid (Comunidad de)	490	816	776	27	317	287	124	123	165	13	7	7
Murcia (Región de)	62	397	392	53	114	101	55	51	103	5	4	2
Navarra (Comunidad Foral de)	30	170	171	39	54	33	18	18	24	1	2	1
País Vasco	569	331	329	78	128	84	60	64	34	3	1	1
Rioja (La)	29	60	59	5	29	19	10	11	20	1	0	1
Ceuta	1	16	16	1	6	6	6	6	9	1	1	1
Melilla	3	12	12	1	6	7	5	4	8	1	0	1
<b>CENTROS PRIVADOS</b>	<b>4.886</b>	<b>3.664</b>	<b>3.495</b>	<b>410</b>	<b>3.191</b>	<b>1.479</b>	<b>718</b>	<b>590</b>	<b>596</b>	<b>1</b>	<b>8</b>	<b>31</b>
Andalucía	1.251	573	556	81	491	196	116	104	89	0	4	18
Aragón	146	90	89	9	87	37	29	21	33	0	0	0
Asturias (Principado de)	12	65	61	5	63	27	21	18	3	0	0	1
Baleares (Illes)	61	110	103	6	94	26	10	4	17	0	0	0
Canarias	45	132	118	10	111	44	9	11	1	1	1	5
Cantabria	27	53	51	6	43	14	13	11	17	0	0	0
Castilla y León	111	189	179	17	180	89	46	34	64	0	1	3
Castilla-La Mancha	191	115	113	12	105	28	21	12	29	0	2	2
Cataluña	748	617	612	63	519	253	118	103	106	0	0	0
Comunitat Valenciana	472	436	394	17	375	151	91	65	38	0	0	0
Extremadura	28	65	65	11	61	24	14	9	13	0	0	0
Galicia	252	203	191	58	180	66	53	36	20	0	0	0
Madrid (Comunidad de)	1.128	604	562	43	507	351	85	83	75	0	0	2
Murcia (Región de)	91	114	113	21	107	30	23	16	27	0	0	0
Navarra (Comunidad Foral de)	13	49	48	19	36	21	7	6	15	0	0	0
País Vasco	260	214	207	30	201	113	56	54	34	0	0	0
Rioja (La)	40	25	23	2	23	7	6	3	8	0	0	0
Ceuta	3	6	6	0	6	1	0	0	7	0	0	0
Melilla	7	4	4	0	2	1	0	0	0	0	0	0

(1) En la Comunidad Autónoma de Navarra, adicionalmente funcionan 11 centros públicos de primer ciclo de Educación Infantil con 722 alumnos en proceso de comprobación de requisitos por parte del Departamento de Educación.

(2) Se consideran centros específicos de E. Especial y unidades sustitutorias en centros ordinarios.

(3) Se incluyen centros docentes y actuaciones.

## B1.3. Número de centros que imparten cada enseñanza por titularidad. Enseñanzas de Régimen Especial

(continúa)

	Enseñanzas de Artes Plásticas y Diseño							Enseñanzas de la Música				
	Ciclos Formativos		Estudios Superiores LOGSE (1)		Estudios Superiores LOE			Regladas				No regladas (2)
			Conser. y Restaur.	Diseño	Artes Plásticas	Conser. y Restaur.	Diseño	Enseñan. Elemental	Enseñan. Profesional	Grado Superior LOGSE	Estudios Superiores LOE	
	Grado Medio	Grado Superior										
<b>TODOS LOS CENTROS</b>	<b>70</b>	<b>100</b>	<b>6</b>	<b>34</b>	<b>3</b>	<b>10</b>	<b>53</b>	<b>332</b>	<b>271</b>	<b>24</b>	<b>26</b>	<b>882</b>
Andalucía	15	17	0	0	0	0	12	78	32	4	5	103
Aragón	2	3	0	3	0	1	3	14	9	1	1	36
Asturias (Principado de)	0	1	1	1	0	1	1	10	6	1	1	0
Balears (Illes)	2	2	0	0	0	0	0	8	3	1	1	0
Canarias	4	4	0	2	0	0	2	7	4	2	2	32
Cantabria	2	2	0	0	0	0	0	3	3	0	0	0
Castilla y León	8	9	4	4	1	5	4	21	15	1	1	71
Castilla-La Mancha	6	7	0	2	0	0	2	11	9	0	0	47
Cataluña	18	27	0	9	0	1	9	0	22	3	3	231
Comunitat Valenciana	3	7	0	0	2	0	5	67	66	3	3	0
Extremadura	1	1	0	1	0	0	1	8	7	1	1	0
Galicia	5	5	0	4	0	1	4	44	40	2	2	99
Madrid (Comunidad de)	2	5	1	4	0	1	6	31	24	2	3	107
Murcia (Región de)	0	1	0	2	0	0	2	9	10	1	1	0
Navarra (Comunidad Foral de)	1	2	0	0	0	0	0	0	2	1	1	58
País Vasco	0	6	0	1	0	0	1	16	14	1	1	88
Rioja (La)	0	0	0	1	0	0	1	3	3	0	0	10
Ceuta	0	0	0	0	0	0	0	1	1	0	0	0
Melilla	1	1	0	0	0	0	0	1	1	0	0	0
<b>CENTROS PÚBLICOS</b>	<b>64</b>	<b>90</b>	<b>6</b>	<b>27</b>	<b>2</b>	<b>10</b>	<b>42</b>	<b>220</b>	<b>200</b>	<b>21</b>	<b>22</b>	<b>713</b>
Andalucía	15	16	0	0	0	0	10	72	29	4	5	94
Aragón	2	3	0	2	0	1	2	8	7	1	1	29
Asturias (Principado de)	0	1	1	1	0	1	1	5	5	1	1	0
Balears (Illes)	2	2	0	0	0	0	0	5	3	1	1	0
Canarias	4	4	0	2	0	0	2	3	2	2	2	32
Cantabria	1	1	0	0	0	0	0	3	3	0	0	0
Castilla y León	8	9	4	4	0	5	4	12	11	1	1	69
Castilla-La Mancha	6	7	0	2	0	0	2	10	9	0	0	44
Cataluña	15	24	0	7	0	1	7	0	18	1	1	165
Comunitat Valenciana	2	6	0	0	2	0	5	40	42	3	3	0
Extremadura	1	1	0	1	0	0	1	6	7	1	1	0
Galicia	4	4	0	4	0	1	4	32	28	2	2	70
Madrid (Comunidad de)	2	5	1	1	0	1	1	12	13	2	2	107
Murcia (Región de)	0	1	0	1	0	0	1	3	8	1	1	0
Navarra (Comunidad Foral de)	1	2	0	0	0	0	0	0	2	1	1	52
País Vasco	0	3	0	1	0	0	1	4	8	0	0	43
Rioja (La)	0	0	0	1	0	0	1	3	3	0	0	8
Ceuta	0	0	0	0	0	0	0	1	1	0	0	0
Melilla	1	1	0	0	0	0	0	1	1	0	0	0
<b>CENTROS PRIVADOS</b>	<b>6</b>	<b>10</b>	<b>0</b>	<b>7</b>	<b>1</b>	<b>0</b>	<b>11</b>	<b>112</b>	<b>71</b>	<b>3</b>	<b>4</b>	<b>169</b>
Andalucía	0	1	0	0	0	0	2	6	3	0	0	9
Aragón	0	0	0	1	0	0	1	6	2	0	0	7
Asturias (Principado de)	0	0	0	0	0	0	0	5	1	0	0	0
Balears (Illes)	0	0	0	0	0	0	0	3	0	0	0	0
Canarias	0	0	0	0	0	0	0	4	2	0	0	0
Cantabria	1	1	0	0	0	0	0	0	0	0	0	0
Castilla y León	0	0	0	0	1	0	0	9	4	0	0	2
Castilla-La Mancha	0	0	0	0	0	0	0	1	0	0	0	3
Cataluña	3	3	0	2	0	0	2	0	4	2	2	66
Comunitat Valenciana	1	1	0	0	0	0	0	27	24	0	0	0
Extremadura	0	0	0	0	0	0	0	2	0	0	0	0
Galicia	1	1	0	0	0	0	0	12	12	0	0	29
Madrid (Comunidad de)	0	0	0	3	0	0	5	19	11	0	1	0
Murcia (Región de)	0	0	0	1	0	0	1	6	2	0	0	0
Navarra (Comunidad Foral de)	0	0	0	0	0	0	0	0	0	0	0	6
País Vasco	0	3	0	0	0	0	0	12	6	1	1	45
Rioja (La)	0	0	0	0	0	0	0	0	0	0	0	2
Ceuta	0	0	0	0	0	0	0	0	0	0	0	0
Melilla	0	0	0	0	0	0	0	0	0	0	0	0

(1) Además se imparten Estudios Superiores de Cerámica LOGSE en dos centros públicos de Comunitat Valenciana.

(2) Enseñanzas no conducentes a títulos con validez académica o profesional, impartidas por escuelas reguladas por las Administraciones Educativas.

## B1.3. Número de centros que imparten cada enseñanza por titularidad. Enseñanzas de Régimen Especial

(conclusión)

	Enseñanzas de la Danza					Enseñanzas de Arte Dramático		Enseñanzas de Idiomas	Enseñanzas Deportivas	
	Regladas				No regladas (1)	LOGSE	LOE		Grado Medio	Grado Superior
	Enseñan. Elemental	Enseñan. Profesional	Grado Superior LOGSE	Estudios Superiores LOE						
<b>TODOS LOS CENTROS</b>	<b>57</b>	<b>34</b>	<b>6</b>	<b>6</b>	<b>200</b>	<b>14</b>	<b>14</b>	<b>333</b>	<b>80</b>	<b>24</b>
Andalucía	10	6	1	1	18	3	3	52	4	2
Aragón	1	1	0	0	7	0	0	20	9	4
Asturias (Principado de)	1	2	0	0	0	1	1	8	2	0
Balears (Illes)	3	2	0	0	0	1	1	8	5	0
Canarias	1	0	0	0	11	2	0	26	3	0
Cantabria	4	1	0	0	5	0	0	4	1	0
Castilla y León	2	1	0	0	0	1	1	34	1	0
Castilla-La Mancha	2	2	0	0	19	0	0	30	7	0
Cataluña	0	3	1	1	65	1	2	46	24	7
Comunitat Valenciana	19	7	2	2	0	1	1	17	0	0
Extremadura	1	0	0	0	1	1	1	9	0	0
Galicia	3	3	0	0	11	1	1	11	9	6
Madrid (Comunidad de)	4	4	2	2	60	1	2	35	7	1
Murcia (Región de)	5	1	0	0	0	1	1	12	3	1
Navarra (Comunidad Foral de)	0	0	0	0	3	0	0	3	0	0
País Vasco	1	1	0	0	0	0	0	14	4	3
Rioja (La)	0	0	0	0	0	0	0	2	0	0
Ceuta	0	0	0	0	0	0	0	1	0	0
Melilla	0	0	0	0	0	0	0	1	1	0
<b>CENTROS PÚBLICOS</b>	<b>25</b>	<b>23</b>	<b>5</b>	<b>5</b>	<b>124</b>	<b>11</b>	<b>11</b>	<b>333</b>	<b>42</b>	<b>12</b>
Andalucía	6	6	1	1	17	3	3	52	0	0
Aragón	1	1	0	0	5	0	0	20	4	2
Asturias (Principado de)	0	1	0	0	0	1	1	8	1	0
Balears (Illes)	1	1	0	0	0	1	1	8	5	0
Canarias	0	0	0	0	11	0	0	26	2	0
Cantabria	1	0	0	0	1	0	0	4	1	0
Castilla y León	0	0	0	0	0	0	0	34	0	0
Castilla-La Mancha	2	2	0	0	18	0	0	30	0	0
Cataluña	0	1	1	1	9	1	1	46	19	5
Comunitat Valenciana	7	4	2	2	0	1	1	17	0	0
Extremadura	0	0	0	0	0	1	1	9	0	0
Galicia	2	2	0	0	1	1	1	11	7	4
Madrid (Comunidad de)	3	3	1	1	60	1	1	35	0	0
Murcia (Región de)	1	1	0	0	0	1	1	12	2	0
Navarra (Comunidad Foral de)	0	0	0	0	2	0	0	3	0	0
País Vasco	1	1	0	0	0	0	0	14	1	1
Rioja (La)	0	0	0	0	0	0	0	2	0	0
Ceuta	0	0	0	0	0	0	0	1	0	0
Melilla	0	0	0	0	0	0	0	1	0	0
<b>CENTROS PRIVADOS</b>	<b>32</b>	<b>11</b>	<b>1</b>	<b>1</b>	<b>76</b>	<b>3</b>	<b>3</b>	<b>0</b>	<b>38</b>	<b>12</b>
Andalucía	4	0	0	0	1	0	0	0	4	2
Aragón	0	0	0	0	2	0	0	0	5	2
Asturias (Principado de)	1	1	0	0	0	0	0	0	1	0
Balears (Illes)	2	1	0	0	0	0	0	0	0	0
Canarias	1	0	0	0	0	2	0	0	1	0
Cantabria	3	1	0	0	4	0	0	0	0	0
Castilla y León	2	1	0	0	0	1	1	0	1	0
Castilla-La Mancha	0	0	0	0	1	0	0	0	7	0
Cataluña	0	2	0	0	56	0	1	0	5	2
Comunitat Valenciana	12	3	0	0	0	0	0	0	0	0
Extremadura	1	0	0	0	1	0	0	0	0	0
Galicia	1	1	0	0	10	0	0	0	2	2
Madrid (Comunidad de)	1	1	1	1	0	0	1	0	7	1
Murcia (Región de)	4	0	0	0	0	0	0	0	1	1
Navarra (Comunidad Foral de)	0	0	0	0	1	0	0	0	0	0
País Vasco	0	0	0	0	0	0	0	0	3	2
Rioja (La)	0	0	0	0	0	0	0	0	0	0
Ceuta	0	0	0	0	0	0	0	0	0	0
Melilla	0	0	0	0	0	0	0	0	1	0

(1) Enseñanzas no conducentes a títulos con validez académica o profesional, impartidas por escuelas reguladas por las Administraciones Educativas.

### B1.4. Número de centros que imparten cada enseñanza por tipo de centro. Enseñanzas de Régimen General no universitarias

TIPO DE CENTRO	E. Infantil	E. Primaria	E. Especial (1)	ESO	Bachillerato	Ciclos Formativos FF			Enseñanza a Distancia		
						Grado Medio	Grado Superior	PCPI (2)	Bachillerato	CF Grado Medio	CF Grado Superior
<b>TODOS LOS CENTROS</b>	<b>21.930</b>	<b>13.908</b>	<b>1.715</b>	<b>7.364</b>	<b>4.490</b>	<b>2.654</b>	<b>2.195</b>	<b>2.348</b>	<b>162</b>	<b>114</b>	<b>161</b>
Centros de E. Infantil	8.341	0	1	0	0	0	0	0	0	0	0
Centros de E. Primaria	10.184	10.349	716	0	0	0	0	0	0	0	0
Centros de E. Primaria y ESO	2.070	2.140	104	2.142	0	0	0	54	0	0	0
Centros de ESO y/o Bachillerato y/o FP	0	0	380	3.801	3.122	2.401	2.023	2.033	157	109	147
Centros de E. Primaria, ESO y Bachillerato y/o FP	1.334	1.419	40	1.420	1.313	253	171	134	0	0	4
Centros Específicos E. Especial	1	0	474	1	0	0	1	84	0	0	0
Centros Específicos E. a Distancia	0	0	0	0	0	0	0	0	5	5	10
Escuelas de Arte	0	0	0	0	55	0	0	3	0	0	0
Centros de Adultos	0	0	0	0	0	0	0	40	0	0	0
<b>CENTROS PÚBLICOS</b>	<b>14.405</b>	<b>10.413</b>	<b>1.305</b>	<b>4.173</b>	<b>3.011</b>	<b>1.936</b>	<b>1.605</b>	<b>1.939</b>	<b>161</b>	<b>106</b>	<b>130</b>
Centros de E. Infantil	4.137	0	1	0	0	0	0	0	0	0	0
Centros de E. Primaria	9.739	9.877	703	0	0	0	0	0	0	0	0
Centros de E. Primaria y ESO	526	532	41	533	0	0	0	11	0	0	0
Centros de ESO y/o Bachillerato y/o FP	0	0	370	3.636	2.952	1.936	1.605	1.848	156	103	125
Centros de E. Primaria, ESO y Bachillerato y/o FP	2	4	0	4	4	0	0	0	0	0	0
Centros Específicos E. Especial	1	0	190	0	0	0	0	41	0	0	0
Centros Específicos E. a Distancia	0	0	0	0	0	0	0	0	5	3	5
Escuelas de Arte	0	0	0	0	55	0	0	3	0	0	0
Centros de Adultos	0	0	0	0	0	0	0	36	0	0	0
<b>CENTROS PRIVADOS</b>	<b>7.525</b>	<b>3.495</b>	<b>410</b>	<b>3.191</b>	<b>1.479</b>	<b>718</b>	<b>590</b>	<b>409</b>	<b>1</b>	<b>8</b>	<b>31</b>
Centros de E. Infantil	4.204	0	0	0	0	0	0	0	0	0	0
Centros de E. Primaria	445	472	13	0	0	0	0	0	0	0	0
Centros de E. Primaria y ESO	1.544	1.608	63	1.609	0	0	0	43	0	0	0
Centros de ESO y/o Bachillerato y/o FP	0	0	10	165	170	465	418	185	1	6	22
Centros de E. Primaria, ESO y Bachillerato y/o FP	1.332	1.415	40	1.416	1.309	253	171	134	0	0	4
Centros Específicos E. Especial	0	0	284	1	0	0	1	43	0	0	0
Centros Específicos E. a Distancia	0	0	0	0	0	0	0	0	0	2	5
Escuelas de Arte	0	0	0	0	0	0	0	0	0	0	0
Centros de Adultos	0	0	0	0	0	0	0	4	0	0	0

(1) Se consideran centros específicos de E. Especial y unidades sustitutorias en centros ordinarios.

(2) Se incluyen centros docentes exclusivamente.

**B1.5. Centros, profesores, unidades/grupos, alumnado y ratios, por tipo de centro y titularidad.  
Enseñanzas de Régimen General no universitarias**

	Centros	Profesores (1) (2)	Unidades /Grupos (1)	Alumnos	N.º medio alumnos por unidad	N.º medio profesores por unidad (3)
<b>TODOS LOS CENTROS</b>	<b>27.463</b>	<b>663.522</b>	<b>364.926</b>	<b>7.898.101</b>	<b>21,5</b>	<b>1,71</b>
<b>Públicos</b>	<b>18.731</b>	<b>471.217</b>	<b>251.281</b>	<b>5.352.079</b>	<b>21,2</b>	<b>1,82</b>
Administración Educativa	15.343	446.539	235.993	5.147.128	21,7	1,83
Otros Ministerios/Consejerías	378	3.116	1.608	20.589	12,6	1,82
Administración Local	3.010	21.562	13.680	184.362	13,5	1,49
<b>Privados</b>	<b>8.732</b>	<b>192.305</b>	<b>113.645</b>	<b>2.546.022</b>	<b>22,1</b>	<b>1,48</b>
De ellos, centros extranjeros	161	6.336	2.653	73.391	..	..
<b>CENTROS DE E. INFANTIL</b>	<b>8.341</b>	<b>51.558</b>	<b>34.335</b>	<b>458.123</b>	<b>13,3</b>	<b>1,38</b>
<b>Públicos</b>	<b>4.137</b>	<b>29.874</b>	<b>18.886</b>	<b>254.637</b>	<b>13,5</b>	<b>1,50</b>
Administración Educativa	889	8.539	5.171	79.572	15,4	1,57
Otros Ministerios/Consejerías	315	2.058	1.123	12.076	10,8	1,77
Administración Local	2.933	19.277	12.592	162.989	12,9	1,44
<b>Privados</b>	<b>4.204</b>	<b>21.684</b>	<b>15.449</b>	<b>203.486</b>	<b>13,2</b>	<b>1,25</b>
De ellos, centros extranjeros	19	171	102	2.030	..	..
<b>CENTROS DE E. PRIMARIA</b>	<b>10.349</b>	<b>225.030</b>	<b>139.557</b>	<b>2.912.636</b>	<b>20,9</b>	<b>1,55</b>
<b>Públicos</b>	<b>9.877</b>	<b>217.026</b>	<b>134.559</b>	<b>2.805.471</b>	<b>20,8</b>	<b>1,56</b>
Administración Educativa	9.848	216.449	134.234	2.797.828	20,8	1,56
Otros Ministerios/Consejerías	5	94	57	1.336	23,4	1,54
Administración Local	24	483	268	6.307	23,5	1,74
<b>Privados</b>	<b>472</b>	<b>8.004</b>	<b>4.998</b>	<b>107.165</b>	<b>21,1</b>	<b>1,45</b>
De ellos, centros extranjeros	32	502	215	5.658	..	..
<b>CENTROS DE E. PRIMARIA Y ESO</b>	<b>2.142</b>	<b>68.037</b>	<b>38.756</b>	<b>874.259</b>	<b>22,5</b>	<b>1,56</b>
<b>Públicos</b>	<b>533</b>	<b>12.752</b>	<b>7.038</b>	<b>115.862</b>	<b>16,5</b>	<b>1,75</b>
Administración Educativa	531	12.688	7.009	115.244	16,4	1,75
Otros Ministerios/Consejerías	0	0	0	0	-	-
Administración Local	2	64	29	618	21,3	2,19
<b>Privados</b>	<b>1.609</b>	<b>55.285</b>	<b>31.718</b>	<b>758.397</b>	<b>23,8</b>	<b>1,51</b>
De ellos, centros extranjeros	23	795	402	10.149	..	..
<b>CENTROS DE ESO Y/O BACHILLERATOS Y/O FP</b>	<b>4.729</b>	<b>220.711</b>	<b>95.078</b>	<b>2.311.828</b>	<b>24,0</b>	<b>2,23</b>
<b>Públicos</b>	<b>3.990</b>	<b>207.050</b>	<b>88.317</b>	<b>2.159.452</b>	<b>24,2</b>	<b>2,28</b>
Administración Educativa	3.907	204.880	87.425	2.139.726	24,2	2,28
Otros Ministerios/Consejerías	58	964	428	7.177	16,2	1,99
Administración Local	25	1.206	464	12.549	26,7	2,53
<b>Privados</b>	<b>739</b>	<b>13.661</b>	<b>6.761</b>	<b>152.376</b>	<b>22,3</b>	<b>1,60</b>
De ellos, centros extranjeros	6	163	61	1.186	..	..
<b>CENTROS DE E. PRIMARIA, ESO Y BACH. Y/O FP</b>	<b>1.424</b>	<b>90.696</b>	<b>52.634</b>	<b>1.313.032</b>	<b>24,5</b>	<b>1,53</b>
<b>Públicos</b>	<b>4</b>	<b>405</b>	<b>121</b>	<b>2.754</b>	<b>22,5</b>	<b>3,12</b>
Administración Educativa	4	405	121	2.754	22,5	3,12
Otros Ministerios/Consejerías	0	0	0	0	-	-
Administración Local	0	0	0	0	-	-
<b>Privados</b>	<b>1.420</b>	<b>90.291</b>	<b>52.513</b>	<b>1.310.278</b>	<b>24,5</b>	<b>1,52</b>
De ellos, centros extranjeros	81	4.705	1.873	54.368	..	..
<b>CENTROS ESPECÍFICOS DE EDUCACIÓN ESPECIAL</b>	<b>478</b>	<b>7.490</b>	<b>4.566</b>	<b>28.223</b>	<b>6,1</b>	<b>1,57</b>
<b>Públicos</b>	<b>190</b>	<b>4.110</b>	<b>2.360</b>	<b>13.903</b>	<b>5,8</b>	<b>1,69</b>
Administración Educativa	164	3.578	2.033	12.004	5,8	1,72
Otros Ministerios/Consejerías	0	0	0	0	-	-
Administración Local	26	532	327	1.899	5,8	1,55
<b>Privados</b>	<b>288</b>	<b>3.380</b>	<b>2.206</b>	<b>14.320</b>	<b>6,4</b>	<b>1,45</b>
De ellos, centros extranjeros	0	0	0	0	..	..

NOTA: Se excluye la información de Centros Específicos de E. a Distancia y el alumnado de Educación a Distancia (en centros de "ESO, Bach y/o FP" y en centros Específicos de E. a Distancia).

(1) No se dispone de información completa de unidades y profesores en centros extranjeros.

(2) No se incluye el profesorado de las Residencias Escolares ni el profesorado de Gabinetes/Centros de Actividades/Apoyo.

(3) Número medio de profesores por unidad basado en equivalentes a tiempo completo.



## B1.6. Centros, profesores, unidades/grupos, alumnado y ratios, por tipo de centro. Enseñanzas de Régimen General no universitarias

(continúa)

	ADMINISTRACIÓN EDUCATIVA						RESTO DE CENTROS					
	Centros	Profesores	Unid./Grupos	Alumnos	Alumnos/Unidad	Profes./Unidad (1)	Centros	Profesores	Unid./Grupos	Alumnos	Alumnos/Unidad	Profes./Unidad (1)
<b>TODOS LOS CENTROS (2)</b>												
<b>TOTAL</b>	<b>15.343</b>	<b>446.539</b>	<b>235.993</b>	<b>5.147.128</b>	<b>21,7</b>	<b>1,83</b>	<b>12.120</b>	<b>216.983</b>	<b>128.933</b>	<b>2.750.973</b>	<b>21,4</b>	<b>1,49</b>
Andalucía	3.178	93.164	51.033	1.152.695	22,6	1,78	2.430	31.980	19.765	427.292	21,1	1,41
Aragón	422	12.942	6.690	135.965	20,2	1,82	457	5.802	3.802	73.656	19,3	1,35
Asturias (Principado de)	332	9.814	4.584	90.015	19,4	2,03	169	3.451	2.020	42.773	21,0	1,45
Baleares (Illes)	300	10.213	4.924	107.311	21,6	2,01	265	5.434	3.428	66.335	19,3	1,41
Canarias	843	20.844	11.328	249.536	22,0	1,82	221	5.539	3.532	80.064	22,6	1,38
Cantabria	199	6.450	3.027	60.621	19,8	2,11	91	2.261	1.305	27.774	21,0	1,50
Castilla y León	948	25.058	12.298	233.359	18,9	1,94	426	9.550	5.621	121.292	21,5	1,45
Castilla-La Mancha	947	25.286	14.482	293.818	20,3	1,68	569	5.969	3.920	76.597	19,5	1,33
Cataluña	2.326	62.449	32.604	783.075	23,9	1,86	2.320	44.539	22.815	507.878	21,7	1,74
Comunitat Valenciana	1.450	44.501	25.012	559.661	22,1	1,75	1.162	21.627	13.197	288.880	21,7	1,47
Extremadura	604	13.898	7.876	144.402	18,2	1,71	115	2.476	1.651	37.200	22,4	1,24
Galicia	1.130	28.315	13.923	266.766	18,9	2,03	758	10.982	6.493	127.519	19,4	1,48
Madrid (Comunidad de)	1.278	44.298	24.203	575.266	23,7	1,75	2.028	42.571	25.732	540.273	21,0	1,50
Murcia (Región de)	522	17.859	8.915	195.193	21,7	1,92	263	6.038	3.668	83.460	22,6	1,49
Navarra (Comunidad Foral de)	233	6.899	3.358	64.623	19,2	2,00	114	2.927	1.697	38.859	22,8	1,55
País Vasco	497	19.120	8.966	171.251	19,0	2,00	618	13.844	9.103	184.987	20,3	1,28
Rioja (La)	91	3.125	1.624	34.251	21,0	1,81	91	1.445	880	18.584	21,0	1,43
Ceuta	23	1.160	586	13.938	23,7	1,95	10	261	154	4.106	26,7	1,55
Melilla	20	1.144	560	15.382	27,2	1,98	13	287	150	3.444	23,0	1,82
<b>CENTROS DE E. INFANTIL (3) (4)</b>												
<b>TOTAL</b>	<b>889</b>	<b>8.539</b>	<b>5.171</b>	<b>79.572</b>	<b>15,4</b>	<b>1,57</b>	<b>7.452</b>	<b>43.019</b>	<b>29.164</b>	<b>378.551</b>	<b>13,0</b>	<b>1,35</b>
Andalucía	272	2.921	1.773	28.381	16,0	1,55	1.709	8.652	6.185	84.390	13,6	1,21
Aragón	14	149	83	1.217	14,7	1,59	328	1.161	974	11.485	11,8	1,10
Asturias (Principado de)	10	120	76	1.616	21,3	1,50	75	611	316	4.076	12,9	1,65
Baleares (Illes)	9	71	38	606	15,9	1,67	151	944	952	8.590	9,0	0,90
Canarias	13	53	36	692	19,2	1,44	69	392	277	3.848	13,9	1,35
Cantabria	11	48	32	463	14,5	1,50	23	136	85	1.141	13,4	1,44
Castilla y León	34	266	177	2.585	14,6	1,45	172	886	644	8.205	12,7	1,19
Castilla-La Mancha	39	338	258	3.133	12,1	1,28	422	1.825	1.383	16.971	12,3	1,17
Cataluña	54	526	347	4.637	13,4	1,42	1.469	9.971	5.776	76.441	13,2	1,59
Comunitat Valenciana	52	418	320	5.998	18,7	1,28	659	3.626	2.750	37.016	13,5	1,21
Extremadura	55	436	299	4.119	13,8	1,42	21	85	61	847	13,9	1,29
Galicia	144	582	363	5.540	15,3	1,60	465	3.002	1.818	26.316	14,5	1,51
Madrid (Comunidad de)	162	2.417	1.270	18.869	14,9	1,79	1.312	8.732	5.721	73.310	12,8	1,43
Murcia (Región de)	10	100	42	923	22,0	2,08	128	850	565	7.567	13,4	1,40
Navarra (Comunidad Foral de)	1	4	1	13	13,0	4,00	44	247	187	2.179	11,7	1,22
País Vasco	2	19	9	150	16,7	1,89	330	1.424	1.182	12.632	10,7	1,32
Rioja (La)	7	71	47	630	13,4	1,31	62	330	226	2.560	11,3	1,30
Ceuta	0	0	0	0	-	-	4	33	19	287	15,1	1,68
Melilla	0	0	0	0	-	-	9	112	43	690	16,0	2,50
<b>CENTROS DE E. PRIMARIA</b>												
<b>TOTAL</b>	<b>9.848</b>	<b>216.449</b>	<b>134.234</b>	<b>2.797.828</b>	<b>20,8</b>	<b>1,56</b>	<b>501</b>	<b>8.581</b>	<b>5.323</b>	<b>114.808</b>	<b>21,2</b>	<b>1,46</b>
Andalucía	1.722	42.201	27.577	602.696	21,9	1,49	94	1.232	795	17.456	21,1	1,38
Aragón	271	6.337	3.863	75.707	19,6	1,55	8	132	89	1.901	21,4	1,35
Asturias (Principado de)	223	4.381	2.462	46.195	18,8	1,69	1	5	3	53	17,7	1,17
Baleares (Illes)	214	5.150	3.028	63.175	20,9	1,66	9	185	100	2.314	23,1	1,71
Canarias	591	9.854	6.256	130.868	20,9	1,57	14	211	159	3.252	20,5	1,24
Cantabria	134	3.191	1.762	34.510	19,6	1,79	10	119	80	1.307	16,3	1,38
Castilla y León	642	12.183	6.939	120.937	17,4	1,67	15	200	125	2.281	18,2	1,33
Castilla-La Mancha	645	13.379	8.181	160.751	19,6	1,57	15	220	148	3.189	21,5	1,33
Cataluña	1.681	33.607	20.954	464.563	22,2	1,55	137	2.722	1.535	35.576	22,4	1,61
Comunitat Valenciana	989	20.455	14.435	303.879	21,1	1,40	42	788	476	10.467	22,0	1,55
Extremadura	401	6.724	4.242	74.410	17,5	1,52	6	56	40	628	15,7	1,31
Galicia	626	11.285	6.564	121.963	18,6	1,71	23	362	233	4.878	20,9	1,35
Madrid (Comunidad de)	759	21.826	13.811	316.209	22,9	1,49	81	1.487	967	19.781	20,5	1,40
Murcia (Región de)	386	9.686	5.173	109.404	21,1	1,80	7	93	72	1.413	19,6	1,14
Navarra (Comunidad Foral de)	159	3.482	1.978	35.887	18,1	1,72	21	389	228	4.750	20,8	1,49
País Vasco	324	10.157	5.561	102.953	18,5	1,70	13	245	195	3.745	19,2	1,13
Rioja (La)	53	1.441	831	17.419	21,0	1,64	3	52	27	656	24,3	1,63
Ceuta	16	575	309	7.899	25,6	1,83	0	0	0	0	-	-
Melilla	12	535	308	8.403	27,3	1,72	2	83	51	1.161	22,8	1,53

NOTA: Se excluye la información de Centros Específicos de E. a Distancia y el alumnado de Educación a Distancia (en centros de "ESO, Bach y/o FP" y en centros Específicos de E. a Distancia)

(1) Número medio de profesores por unidad basado en equivalentes a tiempo completo.

(2) Incluye también los centros específicos de Educación Especial.

(3) En la Comunidad Autónoma de Navarra, adicionalmente funcionan 11 centros públicos de primer ciclo de Educación Infantil con 722 alumnos en proceso de comprobación de requisitos por parte del Departamento de Educación.

(4) El País Vasco no incluye el profesorado de centros públicos de E. Infantil no gestionados por la AAEE (Aurrekololas).

## B1.6. Centros, profesores, unidades/grupos, alumnado y ratios, por tipo de centro. Enseñanzas de Régimen General no universitarias

(conclusión)

	ADMINISTRACIÓN EDUCATIVA						RESTO DE CENTROS					
	Centros	Profesores	Unidad/Grupos	Alumnos	Alumnos/Unidad	Profes./Unidad (1)	Centros	Profesores	Unidad/Grupos	Alumnos	Alumnos/Unidad	Profes./Unidad (1)
<b>CENTROS DE E. PRIMARIA Y ESO</b>												
<b>TOTAL</b>	<b>531</b>	<b>12.688</b>	<b>7.009</b>	<b>115.244</b>	<b>16,4</b>	<b>1,75</b>	<b>1.611</b>	<b>55.349</b>	<b>31.747</b>	<b>759.015</b>	<b>23,8</b>	<b>1,52</b>
Andalucía	288	5.395	3.216	49.020	15,2	1,63	273	8.642	5.139	130.017	25,2	1,51
Aragón	21	405	238	2.935	12,3	1,58	47	1.647	979	22.122	22,6	1,44
Asturias (Principado de)	16	372	148	1.998	13,5	2,22	35	1.027	592	12.912	21,8	1,43
Balears (Illes)	0	0	0	0	-	-	68	2.335	1.295	29.491	22,8	1,55
Canarias	26	841	439	8.912	20,3	1,88	65	2.142	1.386	33.588	24,2	1,31
Cantabria	2	53	25	439	17,6	2,12	24	783	437	9.871	22,6	1,47
Castilla y León	29	641	369	4.951	13,4	1,60	81	2.680	1.552	34.482	22,2	1,46
Castilla-La Mancha	11	189	124	1.751	14,1	1,44	69	2.032	1.217	29.478	24,2	1,44
Cataluña	16	578	309	6.800	22,0	1,80	264	10.084	5.051	128.040	25,1	1,74
Comunitat Valenciana	10	213	174	3.574	20,5	1,20	199	6.499	3.434	86.104	25,1	1,65
Extremadura	4	95	58	1.073	18,5	1,60	35	923	608	14.507	23,9	1,26
Galicia	69	2.527	1.183	19.472	16,5	2,13	103	3.177	1.869	40.645	21,7	1,44
Madrid (Comunidad de)	12	572	316	7.152	22,6	1,64	153	5.931	3.519	82.799	23,5	1,48
Murcia (Región de)	6	173	83	1.534	18,5	1,88	70	2.439	1.463	35.434	24,2	1,50
Navarra (Comunidad Foral de)	11	269	146	2.423	16,6	1,74	10	360	236	5.360	22,7	1,43
País Vasco	4	193	85	1.610	18,9	2,09	97	3.926	2.534	52.919	20,9	1,32
Rioja (La)	6	172	96	1.600	16,7	1,64	12	495	305	7.482	24,5	1,43
Ceuta	0	0	0	0	-	-	5	181	105	2.978	28,4	1,53
Melilla	0	0	0	0	-	-	1	46	26	786	30,2	1,65
<b>CENTROS DE ESO Y/O BACHILLERATOS Y/O FP</b>												
<b>TOTAL</b>	<b>3.907</b>	<b>204.880</b>	<b>87.425</b>	<b>2.139.726</b>	<b>24,2</b>	<b>2,28</b>	<b>822</b>	<b>15.831</b>	<b>7.653</b>	<b>172.102</b>	<b>21,5</b>	<b>1,68</b>
Andalucía	881	42.336	18.271	471.560	25,8	2,28	118	1.966	1.015	25.169	24,8	1,71
Aragón	109	5.900	2.429	55.645	22,7	2,30	32	532	354	5.810	15,6	1,28
Asturias (Principado de)	78	4.794	1.815	39.827	21,4	2,53	27	268	166	3.104	17,0	1,28
Balears (Illes)	76	4.972	1.847	43.458	23,1	2,58	4	151	62	1.732	25,6	1,86
Canarias	203	9.944	4.520	108.615	24,0	2,17	21	446	178	3.802	20,2	2,17
Cantabria	50	3.109	1.176	25.068	20,9	2,63	11	167	87	1.883	18,5	1,55
Castilla y León	231	11.733	4.669	104.165	22,0	2,39	57	877	408	9.112	21,1	1,69
Castilla-La Mancha	242	11.104	5.765	127.403	22,0	1,86	22	241	120	2.042	16,3	1,47
Cataluña	543	26.954	10.581	303.481	28,3	2,48	147	3.964	1.603	43.317	26,1	2,08
Comunitat Valenciana	372	22.807	9.773	243.839	24,4	2,29	84	1.215	770	15.881	18,7	1,29
Extremadura	137	6.534	3.214	64.403	19,7	2,01	17	132	77	1.397	16,4	1,29
Galicia	282	13.821	5.757	119.529	20,2	2,40	79	882	425	8.551	17,8	1,68
Madrid (Comunidad de)	329	18.963	8.536	231.206	26,8	2,15	98	2.451	1.056	22.810	21,1	1,79
Murcia (Región de)	112	7.663	3.504	82.728	23,2	2,09	17	247	116	2.649	20,1	1,68
Navarra (Comunidad Foral de)	60	3.091	1.202	26.187	21,5	2,50	18	461	201	4.612	22,5	1,93
País Vasco	165	8.623	3.251	65.329	19,8	2,52	66	1.778	992	19.779	19,5	1,30
Rioja (La)	24	1.397	624	14.480	23,0	2,11	4	53	23	452	16,7	1,74
Ceuta	6	550	254	5.917	23,2	2,13	0	0	0	0	-	-
Melilla	7	585	237	6.886	28,5	2,34	0	0	0	0	-	-
<b>CENTROS DE E. PRIMARIA, ESO Y BACH. Y/O FP</b>												
<b>TOTAL</b>	<b>4</b>	<b>405</b>	<b>121</b>	<b>2.754</b>	<b>22,8</b>	<b>3,12</b>	<b>1.420</b>	<b>90.291</b>	<b>52.513</b>	<b>1.310.278</b>	<b>24,6</b>	<b>1,52</b>
Andalucía	0	0	0	0	-	-	192	10.913	6.240	167.902	25,5	1,49
Aragón	0	0	0	0	-	-	34	2.236	1.333	31.866	23,8	1,49
Asturias (Principado de)	0	0	0	0	-	-	25	1.464	900	22.330	24,7	1,42
Balears (Illes)	0	0	0	0	-	-	26	1.690	936	23.741	25,3	1,67
Canarias	0	0	0	0	-	-	41	2.244	1.458	35.125	24,0	1,38
Cantabria	0	0	0	0	-	-	17	1.007	581	13.353	22,8	1,54
Castilla y León	0	0	0	0	-	-	83	4.733	2.793	66.606	23,8	1,46
Castilla-La Mancha	0	0	0	0	-	-	29	1.511	970	24.418	25,1	1,36
Cataluña	2	210	51	1.286	25,2	3,83	228	16.807	8.197	219.496	25,7	1,83
Comunitat Valenciana	0	0	0	0	-	-	159	9.347	5.673	138.705	24,3	1,49
Extremadura	0	0	0	0	-	-	25	1.185	799	19.442	24,3	1,21
Galicia	0	0	0	0	-	-	66	3.407	2.032	46.650	22,8	1,47
Madrid (Comunidad de)	1	88	18	296	16,4	4,50	332	23.015	13.924	338.201	24,3	1,51
Murcia (Región de)	0	0	0	0	-	-	37	2.355	1.420	36.205	25,4	1,51
Navarra (Comunidad Foral de)	0	0	0	0	-	-	18	1.424	814	21.794	26,7	1,59
País Vasco	1	107	52	1.172	22,5	1,93	97	6.356	4.092	95.413	23,3	1,24
Rioja (La)	0	0	0	0	-	-	9	504	291	7.383	25,3	1,49
Ceuta	0	0	0	0	-	-	1	47	30	841	28,0	1,55
Melilla	0	0	0	0	-	-	1	46	30	807	26,9	1,48

(1) Número medio de profesores por unidad basado en equivalentes a tiempo completo.

**B1.7. Distribución porcentual de los centros según tamaño del centro (número de alumnos) por titularidad.  
Enseñanzas de Régimen General no universitarias**

	Total centros	Distribución porcentual							
		25 o menos	26-100	101-200	201-300	301-500	501-700	701-1.000	Más de 1.000
<b>TODOS LOS CENTROS</b>	<b>27.463</b>	<b>9,6</b>	<b>28,3</b>	<b>13,4</b>	<b>10,7</b>	<b>19,1</b>	<b>9,1</b>	<b>5,8</b>	<b>3,9</b>
Andalucía	5.608	7,2	30,8	13,3	11,6	17,5	10,1	6,0	3,6
Aragón	879	20,7	29,1	12,4	8,0	12,6	9,7	4,4	3,1
Asturias (Principado de)	501	7,0	30,5	15,0	12,8	19,4	7,8	4,6	3,0
Balears (Illes)	565	4,2	26,5	10,6	15,0	26,2	7,8	6,0	3,5
Canarias	1.064	13,1	15,0	16,0	11,7	22,6	11,6	5,5	4,5
Cantabria	290	11,4	15,2	13,1	15,5	25,2	12,4	3,8	3,4
Castilla y León	1.374	9,1	29,5	17,6	11,4	16,6	7,6	5,2	3,1
Castilla-La Mancha	1.516	12,3	27,8	15,9	11,0	17,1	8,2	4,8	3,0
Cataluña	4.646	10,2	30,4	10,6	10,8	22,4	7,6	4,8	3,2
Comunitat Valenciana	2.612	5,6	25,8	13,0	10,9	24,7	9,2	6,5	4,2
Extremadura	719	7,9	29,2	19,1	11,3	17,2	8,2	4,7	2,4
Galicia	1.888	13,2	33,2	15,7	11,0	15,4	6,8	2,8	1,9
Madrid (Comunidad de)	3.306	9,6	29,4	12,7	6,6	16,8	10,1	8,0	6,8
Murcia (Región de)	785	5,0	19,7	15,3	14,3	21,1	11,1	8,0	5,5
Navarra (Comunidad Foral de)	347	9,8	29,4	11,2	11,5	18,7	8,4	5,8	5,2
País Vasco	1.115	15,4	21,2	12,6	10,3	17,5	10,8	7,7	4,5
Rioja (La)	182	11,0	30,8	9,9	11,0	17,6	11,0	4,4	4,4
Ceuta	33	0,0	12,1	6,1	6,1	15,2	30,3	18,2	12,1
Melilla	33	3,0	21,2	9,1	3,0	0,0	15,2	33,3	15,2
<b>CENTROS PÚBLICOS</b>	<b>18.731</b>	<b>8,4</b>	<b>22,8</b>	<b>16,3</b>	<b>12,6</b>	<b>22,4</b>	<b>9,8</b>	<b>5,2</b>	<b>2,5</b>
Andalucía	3.665	4,8	19,5	16,0	15,2	21,7	12,5	6,8	3,5
Aragón	616	21,9	23,4	15,7	8,4	14,8	9,6	4,4	1,8
Asturias (Principado de)	398	7,0	32,2	16,3	12,8	19,8	7,0	3,5	1,3
Balears (Illes)	388	3,4	26,3	11,6	16,0	26,0	9,5	5,2	2,1
Canarias	882	13,9	13,9	17,7	11,9	23,2	10,9	5,6	2,8
Cantabria	209	11,0	14,4	14,8	14,8	27,3	12,4	3,3	1,9
Castilla y León	1.057	8,4	31,5	20,2	11,8	16,7	6,1	3,4	1,9
Castilla-La Mancha	1.195	9,6	24,6	18,7	12,5	17,9	9,0	4,6	3,1
Cataluña	3.269	10,0	27,9	12,3	11,9	26,1	7,5	3,0	1,5
Comunitat Valenciana	1.684	4,1	17,8	15,4	13,9	29,5	10,0	6,2	3,1
Extremadura	609	6,6	30,0	21,3	11,7	17,6	7,2	4,1	1,5
Galicia	1.360	13,5	28,4	19,1	11,0	17,6	6,5	2,6	1,2
Madrid (Comunidad de)	1.643	2,9	15,5	19,3	9,1	26,6	14,2	8,8	3,7
Murcia (Región de)	588	4,3	16,2	18,5	17,9	21,8	9,9	7,3	4,3
Navarra (Comunidad Foral de)	264	11,4	29,5	12,1	9,8	21,6	9,1	3,8	2,7
País Vasco	743	19,0	21,4	14,8	12,0	18,2	9,3	4,4	0,9
Rioja (La)	114	7,0	22,8	14,0	14,0	23,7	11,4	2,6	4,4
Ceuta	24	0,0	4,2	8,3	8,3	12,5	37,5	12,5	16,7
Melilla	23	0,0	4,3	13,0	4,3	0,0	21,7	39,1	17,4
<b>CENTROS PRIVADOS</b>	<b>8.732</b>	<b>12,2</b>	<b>40,2</b>	<b>7,2</b>	<b>6,7</b>	<b>12,1</b>	<b>7,8</b>	<b>7,1</b>	<b>6,8</b>
Andalucía	1.943	11,8	52,0	8,0	4,7	9,6	5,7	4,4	3,8
Aragón	263	17,9	42,6	4,6	6,8	7,6	9,9	4,6	6,1
Asturias (Principado de)	103	6,8	24,3	9,7	12,6	17,5	10,7	8,7	9,7
Balears (Illes)	177	6,2	27,1	8,5	13,0	26,6	4,0	7,9	6,8
Canarias	182	8,8	20,3	7,7	11,0	19,2	14,8	5,5	12,6
Cantabria	81	12,3	17,3	8,6	17,3	19,8	12,3	4,9	7,4
Castilla y León	317	11,4	23,0	9,1	9,8	16,1	12,6	11,0	6,9
Castilla-La Mancha	321	22,1	39,6	5,3	5,6	14,0	5,3	5,6	2,5
Cataluña	1.377	10,7	36,3	6,5	8,4	13,9	7,9	9,1	7,3
Comunitat Valenciana	928	8,4	40,3	8,5	5,6	16,1	7,9	7,1	6,1
Extremadura	110	15,5	24,5	6,4	9,1	15,5	13,6	8,2	7,3
Galicia	528	12,3	45,6	6,8	11,2	9,7	7,6	3,2	3,6
Madrid (Comunidad de)	1.663	16,2	43,2	6,3	4,1	7,1	6,0	7,1	10,0
Murcia (Región de)	197	7,1	30,5	5,6	3,6	19,3	14,7	10,2	9,1
Navarra (Comunidad Foral de)	83	4,8	28,9	8,4	16,9	9,6	6,0	12,0	13,3
País Vasco	372	8,1	20,9	8,1	6,8	16,3	13,8	14,4	11,7
Rioja (La)	68	17,6	44,1	2,9	5,9	7,4	10,3	7,4	4,4
Ceuta	9	0,0	33,3	0,0	0,0	22,2	11,1	33,3	0,0
Melilla	10	10,0	60,0	0,0	0,0	0,0	0,0	20,0	10,0

NOTA: Se excluye la información de Centros Específicos de E. a Distancia y el alumnado de Educación a Distancia (en centros de "ESO, Bach y/o FP" y en centros Específicos de E. a Distancia)

## B1.8. Distribución porcentual de los centros según número de unidades/grupos, por tipo de centro. Enseñanzas de Régimen General no universitarias

(continúa)

	Total centros	Distribución porcentual										
		1	2-3	4-5	6-11	12-17	18-23	24-29	30-35	36-41	42-47	48 y más
<b>CENTROS DE E. INFANTIL</b>												
<b>TOTAL</b>	<b>8.341</b>	<b>9,5</b>	<b>41,9</b>	<b>23,8</b>	<b>23,2</b>	<b>1,4</b>	<b>0,2</b>	<b>0,0</b>	<b>0,0</b>	<b>0,0</b>	<b>0,0</b>	<b>0,0</b>
Andalucía	1.981	5,5	49,5	20,3	23,6	0,9	0,2	0,0	0,0	0,0	0,0	0,0
Aragón	342	26,3	40,9	18,4	14,0	0,3	0,0	0,0	0,0	0,0	0,0	0,0
Asturias (Principado de)	85	4,7	42,4	21,2	27,1	4,7	0,0	0,0	0,0	0,0	0,0	0,0
Balears (Illes)	160	1,9	31,3	24,4	31,3	8,1	1,3	0,6	0,6	0,6	0,0	0,0
Canarias	82	14,6	35,4	30,5	19,5	0,0	0,0	0,0	0,0	0,0	0,0	0,0
Cantabria	34	32,4	32,4	20,6	11,8	2,9	0,0	0,0	0,0	0,0	0,0	0,0
Castilla y León	206	10,2	38,3	27,7	23,8	0,0	0,0	0,0	0,0	0,0	0,0	0,0
Castilla-La Mancha	461	11,9	47,1	22,6	18,4	0,0	0,0	0,0	0,0	0,0	0,0	0,0
Cataluña	1.523	13,7	33,8	28,8	23,5	0,1	0,0	0,1	0,0	0,0	0,0	0,0
Comunitat Valenciana	711	2,0	41,5	32,5	23,1	0,8	0,1	0,0	0,0	0,0	0,0	0,0
Extremadura	76	5,3	32,9	26,3	35,5	0,0	0,0	0,0	0,0	0,0	0,0	0,0
Galicia	609	21,5	39,1	20,5	17,7	1,1	0,0	0,0	0,0	0,0	0,0	0,0
Madrid (Comunidad de)	1.474	3,9	42,5	21,9	27,2	4,1	0,3	0,1	0,0	0,0	0,0	0,0
Murcia (Región de)	138	5,1	37,0	27,5	29,7	0,7	0,0	0,0	0,0	0,0	0,0	0,0
Navarra (Comunidad Foral de)	45	8,9	46,7	17,8	24,4	2,2	0,0	0,0	0,0	0,0	0,0	0,0
País Vasco	332	16,6	44,0	19,9	18,4	0,9	0,3	0,0	0,0	0,0	0,0	0,0
Rioja (La)	69	8,7	42,0	29,0	20,3	0,0	0,0	0,0	0,0	0,0	0,0	0,0
Ceuta	4	0,0	50,0	25,0	25,0	0,0	0,0	0,0	0,0	0,0	0,0	0,0
Melilla	9	11,1	22,2	22,2	44,4	0,0	0,0	0,0	0,0	0,0	0,0	0,0
<b>CENTROS DE E. PRIMARIA</b>												
<b>TOTAL</b>	<b>10.349</b>	<b>2,0</b>	<b>6,4</b>	<b>5,5</b>	<b>34,6</b>	<b>14,9</b>	<b>27,7</b>	<b>6,8</b>	<b>1,5</b>	<b>0,5</b>	<b>0,1</b>	<b>0,0</b>
Andalucía	1.816	1,0	2,8	2,8	30,4	17,0	31,3	11,3	2,9	0,7	0,0	0,0
Aragón	279	1,8	8,2	4,3	34,1	12,9	23,3	12,5	2,5	0,4	0,0	0,0
Asturias (Principado de)	224	4,0	8,9	12,1	34,8	16,5	18,3	4,5	0,9	0,0	0,0	0,0
Balears (Illes)	223	0,0	4,9	5,4	36,8	13,9	30,9	4,5	1,3	2,2	0,0	0,0
Canarias	605	10,7	15,5	4,8	30,4	15,5	17,5	4,0	1,2	0,2	0,2	0,0
Cantabria	144	4,2	6,9	7,6	36,1	13,9	23,6	4,2	2,8	0,7	0,0	0,0
Castilla y León	657	2,6	9,1	11,7	43,2	10,2	17,5	5,0	0,5	0,0	0,0	0,2
Castilla-La Mancha	660	0,2	4,7	6,5	42,9	19,5	20,0	5,5	0,8	0,0	0,0	0,0
Cataluña	1.818	1,4	9,2	6,2	33,6	15,5	31,3	2,8	0,1	0,0	0,0	0,0
Comunitat Valenciana	1.031	0,6	3,8	2,0	36,7	11,4	37,1	7,3	0,7	0,4	0,0	0,0
Extremadura	407	0,7	10,8	11,3	44,2	14,3	15,2	2,9	0,5	0,0	0,0	0,0
Galicia	649	5,4	9,9	8,6	45,0	11,4	14,8	4,3	0,2	0,2	0,3	0,0
Madrid (Comunidad de)	840	0,0	0,4	1,0	22,5	15,6	43,7	12,4	2,7	1,5	0,1	0,1
Murcia (Región de)	393	0,8	5,1	3,3	42,2	15,3	26,7	4,8	1,5	0,3	0,0	0,0
Navarra (Comunidad Foral de)	180	6,7	10,0	12,8	23,9	17,8	18,3	5,6	3,9	1,1	0,0	0,0
País Vasco	337	0,0	3,6	8,3	24,6	16,3	26,4	9,2	6,5	3,9	0,9	0,3
Rioja (La)	56	0,0	0,0	0,0	39,3	14,3	37,5	7,1	1,8	0,0	0,0	0,0
Ceuta	16	0,0	0,0	0,0	18,8	0,0	62,5	12,5	6,3	0,0	0,0	0,0
Melilla	14	0,0	0,0	0,0	14,3	0,0	14,3	50,0	0,0	14,3	7,1	0,0
<b>CENTROS DE E. PRIMARIA Y ESO</b>												
<b>TOTAL</b>	<b>2.142</b>	<b>0,0</b>	<b>0,3</b>	<b>1,0</b>	<b>14,7</b>	<b>45,5</b>	<b>8,7</b>	<b>21,9</b>	<b>3,8</b>	<b>2,7</b>	<b>0,6</b>	<b>0,7</b>
Andalucía	561	0,0	0,7	2,3	33,9	38,6	7,2	14,2	1,1	1,6	0,2	0,2
Aragón	68	0,0	0,0	1,5	17,6	42,6	7,4	23,5	1,5	4,4	0,0	1,5
Asturias (Principado de)	51	0,0	2,0	2,0	25,5	51,0	0,0	13,7	3,9	2,0	0,0	0,0
Balears (Illes)	68	0,0	0,0	1,5	2,9	66,2	7,4	14,7	0,0	2,9	1,5	2,9
Canarias	91	0,0	1,1	1,1	9,9	41,8	12,1	19,8	4,4	6,6	0,0	3,3
Cantabria	26	0,0	0,0	0,0	11,5	50,0	11,5	23,1	0,0	3,8	0,0	0,0
Castilla y León	110	0,0	0,0	0,9	17,3	46,4	7,3	20,9	4,5	1,8	0,9	0,0
Castilla-La Mancha	80	0,0	0,0	0,0	11,3	60,0	1,3	26,3	1,3	0,0	0,0	0,0
Cataluña	280	0,0	0,0	0,4	1,4	54,7	6,5	30,6	4,0	2,2	0,0	0,4
Comunitat Valenciana	209	0,0	0,0	0,5	7,2	59,3	8,6	21,1	1,9	0,5	0,5	0,5
Extremadura	39	0,0	0,0	0,0	12,8	48,7	10,3	28,2	0,0	0,0	0,0	0,0
Galicia	172	0,0	0,0	0,0	9,3	50,0	12,8	23,8	2,3	1,7	0,0	0,0
Madrid (Comunidad de)	165	0,0	0,0	0,6	3,6	35,8	9,7	28,5	10,3	7,9	1,8	1,8
Murcia (Región de)	76	0,0	0,0	0,0	2,6	47,4	14,5	25,0	5,3	2,6	1,3	1,3
Navarra (Comunidad Foral de)	21	0,0	0,0	4,8	28,6	19,0	9,5	28,6	0,0	9,5	0,0	0,0
País Vasco	101	0,0	0,0	0,0	2,0	19,8	17,8	26,7	21,8	5,0	5,0	2,0
Rioja (La)	18	0,0	0,0	0,0	16,7	27,8	16,7	16,7	5,6	11,1	0,0	5,6
Ceuta	5	0,0	0,0	0,0	0,0	40,0	0,0	60,0	0,0	0,0	0,0	0,0
Melilla	1	0,0	0,0	0,0	0,0	0,0	0,0	100,0	0,0	0,0	0,0	0,0

NOTA: Se excluye la información de Centros Específicos de E. a Distancia.



**B1.9. Centros docentes por tipo de centro y tamaño de municipio. Enseñanzas de Régimen General no universitarias**

	Total centros	Centros E. Infantil	Centros E. Primaria	Centros E. Primaria y ESO	Centros ESO y/o Bachilleratos y/o FP	Centros E. Primaria, ESO y Bach./FP	Centros Específicos E. Especial
<b>NÚMERO DE CENTROS POR TAMAÑO DE MUNICIPIO</b>							
<b>TODOS LOS CENTROS</b>	<b>27.463</b>	<b>8.341</b>	<b>10.349</b>	<b>2.142</b>	<b>4.729</b>	<b>1.424</b>	<b>478</b>
Hasta 1.000 habitantes	1.997	444	1.313	140	77	13	10
De 1.001 a 2.000 habitantes	1.541	452	788	148	138	7	8
De 2.001 a 5.000 habitantes	2.593	804	1.091	155	500	31	12
De 5.001 a 10.000 habitantes	2.587	765	1.006	148	590	54	24
De 10.001 a 25.000 habitantes	3.945	1.149	1.520	326	756	145	49
De 25.001 a 100.000 habitantes	5.741	1.688	2.065	474	1.053	322	139
De 100.001 a 500.000 habitantes	5.350	1.543	1.711	460	1.036	470	130
Más de 500.000 habitantes	3.709	1.496	855	291	579	382	106
<b>CENTROS PÚBLICOS</b>	<b>18.731</b>	<b>4.137</b>	<b>9.877</b>	<b>533</b>	<b>3.990</b>	<b>4</b>	<b>190</b>
Hasta 1.000 habitantes	1.934	426	1.308	128	68	1	3
De 1.001 a 2.000 habitantes	1.473	422	781	141	127	0	2
De 2.001 a 5.000 habitantes	2.333	682	1.061	112	477	0	1
De 5.001 a 10.000 habitantes	2.090	547	962	23	550	0	8
De 10.001 a 25.000 habitantes	2.792	567	1.457	47	699	1	21
De 25.001 a 100.000 habitantes	3.669	662	1.965	40	928	0	74
De 100.001 a 500.000 habitantes	2.992	525	1.602	28	784	0	53
Más de 500.000 habitantes	1.448	306	741	14	357	2	28
<b>CENTROS PRIVADOS</b>	<b>8.732</b>	<b>4.204</b>	<b>472</b>	<b>1.609</b>	<b>739</b>	<b>1.420</b>	<b>288</b>
Hasta 1.000 habitantes	63	18	5	12	9	12	7
De 1.001 a 2.000 habitantes	68	30	7	7	11	7	6
De 2.001 a 5.000 habitantes	260	122	30	43	23	31	11
De 5.001 a 10.000 habitantes	497	218	44	125	40	54	16
De 10.001 a 25.000 habitantes	1.153	582	63	279	57	144	28
De 25.001 a 100.000 habitantes	2.072	1.026	100	434	125	322	65
De 100.001 a 500.000 habitantes	2.358	1.018	109	432	252	470	77
Más de 500.000 habitantes	2.261	1.190	114	277	222	380	78
<b>DISTRIBUCIÓN PORCENTUAL DE LOS CENTROS POR TAMAÑO DE MUNICIPIO</b>							
<b>TODOS LOS CENTROS</b>	<b>100,0</b>	<b>100,0</b>	<b>100,0</b>	<b>100,0</b>	<b>100,0</b>	<b>100,0</b>	<b>100,0</b>
Hasta 1.000 habitantes	7,3	5,3	12,7	6,5	1,6	0,9	2,1
De 1.001 a 2.000 habitantes	5,6	5,4	7,6	6,9	2,9	0,5	1,7
De 2.001 a 5.000 habitantes	9,4	9,6	10,5	7,2	10,6	2,2	2,5
De 5.001 a 10.000 habitantes	9,4	9,2	9,7	6,9	12,5	3,8	5,0
De 10.001 a 25.000 habitantes	14,4	13,8	14,7	15,2	16,0	10,2	10,3
De 25.001 a 100.000 habitantes	20,9	20,2	20,0	22,1	22,3	22,6	29,1
De 100.001 a 500.000 habitantes	19,5	18,5	16,5	21,5	21,9	33,0	27,2
Más de 500.000 habitantes	13,5	17,9	8,3	13,6	12,2	26,8	22,2
<b>CENTROS PÚBLICOS</b>	<b>100,0</b>	<b>100,0</b>	<b>100,0</b>	<b>100,0</b>	<b>100,0</b>	<b>100,0</b>	<b>100,0</b>
Hasta 1.000 habitantes	10,3	10,3	13,2	24,0	1,7	25,0	1,6
De 1.001 a 2.000 habitantes	7,9	10,2	7,9	26,5	3,2	0,0	1,1
De 2.001 a 5.000 habitantes	12,5	16,5	10,7	21,0	12,0	0,0	0,5
De 5.001 a 10.000 habitantes	11,2	13,2	9,7	4,3	13,8	0,0	4,2
De 10.001 a 25.000 habitantes	14,9	13,7	14,8	8,8	17,5	25,0	11,1
De 25.001 a 100.000 habitantes	19,6	16,0	19,9	7,5	23,3	0,0	38,9
De 100.001 a 500.000 habitantes	16,0	12,7	16,2	5,3	19,6	0,0	27,9
Más de 500.000 habitantes	7,7	7,4	7,5	2,6	8,9	50,0	14,7
<b>CENTROS PRIVADOS</b>	<b>100,0</b>	<b>100,0</b>	<b>100,0</b>	<b>100,0</b>	<b>100,0</b>	<b>100,0</b>	<b>100,0</b>
Hasta 1.000 habitantes	0,7	0,4	1,1	0,7	1,2	0,8	2,4
De 1.001 a 2.000 habitantes	0,8	0,7	1,5	0,4	1,5	0,5	2,1
De 2.001 a 5.000 habitantes	3,0	2,9	6,4	2,7	3,1	2,2	3,8
De 5.001 a 10.000 habitantes	5,7	5,2	9,3	7,8	5,4	3,8	5,6
De 10.001 a 25.000 habitantes	13,2	13,8	13,3	17,3	7,7	10,1	9,7
De 25.001 a 100.000 habitantes	23,7	24,4	21,2	27,0	16,9	22,7	22,6
De 100.001 a 500.000 habitantes	27,0	24,2	23,1	26,8	34,1	33,1	26,7
Más de 500.000 habitantes	25,9	28,3	24,2	17,2	30,0	26,8	27,1

NOTA: Se excluye la información de Centros Específicos de E. a Distancia.

### B1.10. Distribución porcentual de los centros por tamaño de municipio y titularidad. Enseñanzas de Régimen General no universitarias

	Centros de E. Infantil y E. Primaria (1)					Resto de centros docentes (2)				
	Hasta 2.000 hab.	De 2.001 a 10.000 hab.	De 10.001 a 25.000 hab.	De 25.001 a 100.000 hab.	Más de 100.000 hab.	Hasta 2.000 hab.	De 2.001 a 10.000 hab.	De 10.001 a 25.000 hab.	De 25.001 a 100.000 hab.	Más de 100.000 hab.
<b>TODOS LOS CENTROS</b>										
<b>TOTAL</b>	<b>15,8</b>	<b>19,1</b>	<b>14,4</b>	<b>20,3</b>	<b>30,5</b>	<b>3,8</b>	<b>18,3</b>	<b>14,3</b>	<b>22,8</b>	<b>40,8</b>
Andalucía	7,0	18,6	19,8	21,7	32,9	0,9	20,4	17,8	20,6	40,4
Aragón	33,7	16,0	11,8	5,8	32,8	7,4	21,1	13,2	9,5	48,9
Asturias (Principado de)	34,7	21,9	4,4	12,8	26,1	13,5	22,0	5,0	17,7	41,8
Balears (Illes)	3,5	18,4	20,4	29,3	28,4	0,0	10,5	16,7	31,6	41,2
Canarias	1,8	18,3	22,1	24,3	33,5	0,0	10,1	18,2	24,5	47,2
Cantabria	16,2	30,9	12,3	17,2	23,5	3,5	22,1	17,4	17,4	39,5
Castilla y León	34,1	22,2	7,5	15,6	20,6	8,2	24,2	6,0	21,9	39,7
Castilla-La Mancha	21,6	29,9	13,8	27,6	7,1	6,3	29,8	16,5	39,0	8,3
Cataluña	16,7	18,1	13,9	20,9	30,4	1,8	14,9	14,7	24,3	44,3
Comunitat Valenciana	9,6	15,9	17,3	29,0	28,1	1,8	13,9	18,6	31,6	34,0
Extremadura	35,4	26,1	8,0	20,5	10,0	8,1	38,6	10,2	26,4	16,8
Galicia	40,8	26,1	6,9	11,0	15,2	18,1	28,4	9,4	16,8	27,3
Madrid (Comunidad de)	2,5	8,5	8,0	18,3	62,7	0,4	4,5	5,7	18,6	70,9
Murcia (Región de)	16,1	21,3	27,7	22,2	12,7	2,8	20,2	28,7	30,3	18,0
Navarra (Comunidad Foral de)	32,1	38,2	12,2	3,3	14,2	6,9	30,7	17,8	5,0	39,6
País Vasco	19,4	20,9	14,8	16,0	29,0	2,0	19,7	21,2	18,8	38,3
Rioja (La)	14,0	27,3	10,5	0,0	48,3	5,1	28,2	20,5	0,0	46,2
Ceuta	0,0	0,0	0,0	100,0	0,0	0,0	0,0	0,0	100,0	0,0
Melilla	0,0	0,0	0,0	100,0	0,0	0,0	0,0	0,0	100,0	0,0
<b>CENTROS PÚBLICOS</b>										
<b>TOTAL</b>	<b>22,0</b>	<b>23,3</b>	<b>14,2</b>	<b>18,3</b>	<b>22,1</b>	<b>4,8</b>	<b>24,8</b>	<b>17,2</b>	<b>23,9</b>	<b>29,3</b>
Andalucía	10,8	25,2	21,2	20,1	22,7	1,2	26,7	20,8	21,6	29,8
Aragón	46,0	19,7	11,2	3,8	19,3	11,0	27,1	17,8	11,0	33,1
Asturias (Principado de)	39,0	21,6	4,4	10,8	24,1	12,0	31,3	8,4	16,9	31,3
Balears (Illes)	4,8	23,2	21,5	31,2	19,3	0,0	15,6	24,7	31,2	28,6
Canarias	2,1	21,2	23,4	25,4	27,8	0,0	12,7	20,4	27,1	39,8
Cantabria	19,7	35,0	12,7	17,2	15,3	3,8	26,9	23,1	23,1	23,1
Castilla y León	40,7	23,2	6,7	13,7	15,7	11,5	32,9	8,3	22,6	24,6
Castilla-La Mancha	27,6	33,4	11,9	22,1	5,0	7,1	34,8	17,4	32,8	7,9
Cataluña	22,7	21,9	14,0	18,6	22,9	2,6	21,6	18,8	25,4	31,6
Comunitat Valenciana	14,2	20,3	16,9	27,6	20,9	2,0	19,4	19,4	34,5	24,8
Extremadura	39,6	26,7	7,0	17,8	8,9	10,1	47,0	9,4	23,5	10,1
Galicia	52,2	26,7	4,8	6,9	9,3	20,8	35,2	10,7	16,3	16,9
Madrid (Comunidad de)	4,8	12,5	8,2	18,1	56,3	0,0	7,0	7,3	20,1	65,6
Murcia (Región de)	19,8	23,3	27,8	20,7	8,4	2,4	23,4	33,9	28,2	12,1
Navarra (Comunidad Foral de)	37,1	38,1	8,4	3,0	13,4	9,7	37,1	17,7	6,5	29,0
País Vasco	25,0	23,0	13,0	13,7	25,2	3,0	22,0	23,8	22,6	28,6
Rioja (La)	21,3	37,1	12,4	0,0	29,2	4,0	40,0	20,0	0,0	36,0
Ceuta	0,0	0,0	0,0	100,0	0,0	0,0	0,0	0,0	100,0	0,0
Melilla	0,0	0,0	0,0	100,0	0,0	0,0	0,0	0,0	100,0	0,0
<b>CENTROS PRIVADOS</b>										
<b>TOTAL</b>	<b>1,3</b>	<b>9,3</b>	<b>14,7</b>	<b>24,8</b>	<b>50,0</b>	<b>2,1</b>	<b>7,2</b>	<b>9,4</b>	<b>20,9</b>	<b>60,4</b>
Andalucía	0,4	7,0	17,4	24,5	50,7	0,0	4,3	10,0	18,0	67,7
Aragón	1,6	6,3	13,1	11,0	68,1	1,4	11,1	5,6	6,9	75,0
Asturias (Principado de)	4,4	24,4	4,4	26,7	40,0	15,5	8,6	0,0	19,0	56,9
Balears (Illes)	0,7	7,9	17,9	25,0	48,6	0,0	0,0	0,0	32,4	67,6
Canarias	0,0	1,7	14,5	17,9	65,8	0,0	1,5	10,8	15,4	72,3
Cantabria	4,3	17,0	10,6	17,0	51,1	2,9	14,7	8,8	8,8	64,7
Castilla y León	2,4	17,3	11,3	25,0	44,0	2,7	9,4	2,0	20,8	65,1
Castilla-La Mancha	0,0	17,0	20,8	47,5	14,7	3,2	9,7	12,9	64,5	9,7
Cataluña	0,2	7,8	13,7	27,1	51,1	0,5	4,9	8,6	22,5	63,5
Comunitat Valenciana	0,9	7,5	18,1	31,6	41,9	1,6	5,4	17,4	27,1	48,4
Extremadura	4,8	21,0	16,1	40,3	17,7	2,1	12,5	12,5	35,4	37,5
Galicia	9,0	24,4	12,7	22,3	31,6	12,6	14,6	6,6	17,9	48,3
Madrid (Comunidad de)	0,0	4,1	7,8	18,5	69,6	0,6	2,6	4,5	17,5	74,8
Murcia (Región de)	4,2	14,7	27,3	27,3	26,6	3,7	13,0	16,7	35,2	31,5
Navarra (Comunidad Foral de)	9,1	38,6	29,5	4,5	18,2	2,6	20,5	17,9	2,6	56,4
País Vasco	2,6	14,9	20,0	22,6	40,0	1,1	17,5	18,6	15,3	47,5
Rioja (La)	1,9	11,1	7,4	0,0	79,6	7,1	7,1	21,4	0,0	64,3
Ceuta	0,0	0,0	0,0	100,0	0,0	0,0	0,0	0,0	100,0	0,0
Melilla	0,0	0,0	0,0	100,0	0,0	0,0	0,0	0,0	100,0	0,0

NOTA: Se excluye la información de Centros Específicos de E. a Distancia.

(1) Se consideran los centros de "E. Infantil", "centros de E. Primaria" y los centros de "E. Primaria y ESO".

(2) Se consideran los centros de "ESO y/o Bachillerato y/o FP", los de "E. Primaria, ESO y Bachillerato/FP" y los "centros Específicos de E. Especial".

**B1.11. Número medio de alumnos y de unidades/grupos por centro, según tipo de centro y tamaño de municipio.  
Enseñanzas de Régimen General no universitarias**

	Total de centros	Centros E. Infantil	Centros E. Primaria	Centros E. Primaria y ESO	Centros ESO y/o Bachilleratos y/o FP	Centros E. Primaria, ESO y Bach./FP	Centros Específicos E. Especial
<b>NÚMERO MEDIO DE ALUMNOS POR CENTRO</b>							
<b>TODOS LOS CENTROS</b>							
<b>TOTAL</b>	<b>288</b>	<b>55</b>	<b>281</b>	<b>408</b>	<b>489</b>	<b>922</b>	<b>59</b>
Hasta 1.000 habitantes	63	18	60	142	151	497	44
De 1.001 a 2.000 habitantes	105	23	124	176	183	482	29
De 2.001 a 5.000 habitantes	190	39	238	282	272	744	29
De 5.001 a 10.000 habitantes	270	58	323	356	410	629	49
De 10.001 a 25.000 habitantes	313	62	344	400	526	779	36
De 25.001 a 100.000 habitantes	353	63	361	486	609	907	66
De 100.001 a 500.000 habitantes	359	62	345	483	548	933	62
Más de 500.000 habitantes	333	61	344	512	503	1.054	67
<b>CENTROS PÚBLICOS</b>							
<b>TOTAL</b>	<b>286</b>	<b>62</b>	<b>284</b>	<b>217</b>	<b>541</b>	<b>689</b>	<b>73</b>
Hasta 1.000 habitantes	60	17	60	133	161	1.172	94
De 1.001 a 2.000 habitantes	104	21	124	169	183	-	33
De 2.001 a 5.000 habitantes	190	39	240	258	278	-	14
De 5.001 a 10.000 habitantes	284	65	328	376	423	-	84
De 10.001 a 25.000 habitantes	341	81	348	223	554	296	38
De 25.001 a 100.000 habitantes	386	85	367	318	670	-	74
De 100.001 a 500.000 habitantes	379	85	352	247	656	-	79
Más de 500.000 habitantes	376	96	360	535	663	643	87
<b>CENTROS PRIVADOS</b>							
<b>TOTAL</b>	<b>292</b>	<b>48</b>	<b>227</b>	<b>471</b>	<b>206</b>	<b>923</b>	<b>50</b>
Hasta 1.000 habitantes	164	50	66	245	78	441	22
De 1.001 a 2.000 habitantes	142	41	91	320	183	482	28
De 2.001 a 5.000 habitantes	195	37	147	347	150	744	31
De 5.001 a 10.000 habitantes	213	42	210	352	222	629	32
De 10.001 a 25.000 habitantes	246	43	242	429	179	782	35
De 25.001 a 100.000 habitantes	294	50	246	502	157	907	56
De 100.001 a 500.000 habitantes	334	49	234	498	211	933	51
Más de 500.000 habitantes	306	52	239	511	245	1.056	59
<b>NÚMERO MEDIO DE UNIDADES/GRUPOS POR CENTRO (1)</b>							
<b>TODOS LOS CENTROS</b>							
<b>TOTAL</b>	<b>13,2</b>	<b>4,1</b>	<b>13,5</b>	<b>18,1</b>	<b>20,1</b>	<b>37,7</b>	<b>9,5</b>
Hasta 1.000 habitantes	5,0	1,6	5,2	10,6	8,6	24,8	6,9
De 1.001 a 2.000 habitantes	7,3	2,1	8,8	12,0	9,8	22,3	6,5
De 2.001 a 5.000 habitantes	10,2	3,2	12,7	15,2	13,0	34,2	5,1
De 5.001 a 10.000 habitantes	13,1	4,5	15,5	16,6	18,2	29,4	8,6
De 10.001 a 25.000 habitantes	14,3	4,6	15,6	17,5	21,8	35,4	6,4
De 25.001 a 100.000 habitantes	15,4	4,6	16,0	20,0	24,6	37,4	10,4
De 100.001 a 500.000 habitantes	15,6	4,5	15,5	20,5	21,7	37,3	10,4
Más de 500.000 habitantes	14,4	4,5	15,3	21,3	18,9	41,5	9,9
<b>CENTROS PÚBLICOS</b>							
<b>TOTAL</b>	<b>13,4</b>	<b>4,6</b>	<b>13,6</b>	<b>13,2</b>	<b>22,1</b>	<b>30,3</b>	<b>12,4</b>
Hasta 1.000 habitantes	4,9	1,6	5,2	10,4	9,0	52,0	12,7
De 1.001 a 2.000 habitantes	7,2	2,0	8,9	11,8	9,7	-	8,0
De 2.001 a 5.000 habitantes	10,2	3,2	12,9	14,7	13,3	-	4,0
De 5.001 a 10.000 habitantes	13,7	4,9	15,7	18,8	18,7	-	14,5
De 10.001 a 25.000 habitantes	15,4	5,8	15,8	12,6	22,9	18,0	7,5
De 25.001 a 100.000 habitantes	17,0	6,0	16,2	16,4	27,0	-	12,1
De 100.001 a 500.000 habitantes	16,7	6,1	15,8	13,8	25,7	-	14,0
Más de 500.000 habitantes	16,1	6,6	15,9	23,5	24,3	25,5	14,0
<b>CENTROS PRIVADOS</b>							
<b>TOTAL</b>	<b>13,1</b>	<b>3,7</b>	<b>10,8</b>	<b>19,8</b>	<b>9,2</b>	<b>37,7</b>	<b>7,6</b>
Hasta 1.000 habitantes	9,1	3,3	4,4	12,3	5,0	22,5	4,4
De 1.001 a 2.000 habitantes	7,9	3,1	6,1	14,6	9,9	22,3	6,0
De 2.001 a 5.000 habitantes	10,0	2,9	8,4	16,7	7,7	34,2	5,2
De 5.001 a 10.000 habitantes	10,7	3,2	10,6	16,2	11,2	29,4	5,7
De 10.001 a 25.000 habitantes	11,7	3,4	11,5	18,3	8,0	35,5	5,5
De 25.001 a 100.000 habitantes	13,0	3,7	11,2	20,3	7,4	37,4	8,5
De 100.001 a 500.000 habitantes	14,6	3,7	10,9	20,9	9,3	37,3	7,9
Más de 500.000 habitantes	13,4	3,9	11,2	21,2	10,2	41,6	8,4

NOTA: Se excluye la información de Centros Específicos de E. a Distancia y el alumnado de Educación a Distancia (en centros de "ESO, Bach y/o FP" y en centros Específicos de E. a Distancia).

(1) No se dispone de información completa de unidades en centros extranjeros.



**B1.12. Número medio de profesores y de alumnos por unidad/grupo, según tipo de centro y tamaño de municipio.  
Enseñanzas de Régimen General no universitarias**

	Total de centros	Centros E. Infantil	Centros E. Primaria	Centros E. Primaria y ESO	Centros ESO y/o Bachilleratos y/o FP	Centros E. Primaria, ESO y Bach./FP	Centros específicos E. Especial
<b>NÚMERO MEDIO DE PROFESORES POR UNIDAD/GRUPO (1) (2)</b>							
<b>TODOS LOS CENTROS</b>							
<b>TOTAL</b>	<b>1,82</b>	<b>1,51</b>	<b>1,61</b>	<b>1,75</b>	<b>2,32</b>	<b>1,71</b>	<b>1,65</b>
Hasta 1.000 habitantes	1,83	1,58	1,75	2,01	2,54	1,80	1,67
De 1.001 a 2.000 habitantes	1,78	1,55	1,65	1,77	2,64	1,65	1,40
De 2.001 a 5.000 habitantes	1,83	1,51	1,62	1,76	2,47	1,68	1,84
De 5.001 a 10.000 habitantes	1,83	1,47	1,57	1,77	2,35	1,66	1,50
De 10.001 a 25.000 habitantes	1,81	1,51	1,59	1,73	2,32	1,63	1,79
De 25.001 a 100.000 habitantes	1,81	1,50	1,60	1,76	2,26	1,71	1,65
De 100.001 a 500.000 habitantes	1,82	1,50	1,62	1,71	2,30	1,69	1,59
Más de 500.000 habitantes	1,82	1,53	1,62	1,76	2,33	1,76	1,73
<b>CENTROS PÚBLICOS</b>							
<b>TOTAL</b>	<b>1,88</b>	<b>1,59</b>	<b>1,61</b>	<b>1,81</b>	<b>2,34</b>	<b>3,35</b>	<b>1,74</b>
Hasta 1.000 habitantes	1,84	1,60	1,75	2,04	2,59	2,06	1,71
De 1.001 a 2.000 habitantes	1,78	1,56	1,65	1,76	2,70	-	1,75
De 2.001 a 5.000 habitantes	1,85	1,52	1,62	1,77	2,48	-	3,00
De 5.001 a 10.000 habitantes	1,86	1,49	1,58	1,79	2,37	-	1,80
De 10.001 a 25.000 habitantes	1,86	1,58	1,59	1,73	2,33	4,89	1,85
De 25.001 a 100.000 habitantes	1,87	1,59	1,60	1,73	2,27	-	1,74
De 100.001 a 500.000 habitantes	1,93	1,66	1,63	1,91	2,35	-	1,69
Más de 500.000 habitantes	1,92	1,73	1,62	1,58	2,39	4,12	1,77
<b>CENTROS PRIVADOS</b>							
<b>TOTAL</b>	<b>1,69</b>	<b>1,40</b>	<b>1,59</b>	<b>1,74</b>	<b>2,02</b>	<b>1,71</b>	<b>1,56</b>
Hasta 1.000 habitantes	1,71	1,47	1,68	1,73	1,87	1,75	1,61
De 1.001 a 2.000 habitantes	1,70	1,49	1,53	1,89	1,97	1,65	1,25
De 2.001 a 5.000 habitantes	1,67	1,41	1,55	1,76	1,89	1,68	1,75
De 5.001 a 10.000 habitantes	1,66	1,39	1,49	1,77	1,89	1,66	1,12
De 10.001 a 25.000 habitantes	1,65	1,38	1,59	1,73	2,20	1,62	1,73
De 25.001 a 100.000 habitantes	1,69	1,41	1,59	1,76	2,13	1,71	1,50
De 100.001 a 500.000 habitantes	1,66	1,36	1,56	1,70	1,89	1,69	1,47
Más de 500.000 habitantes	1,73	1,44	1,68	1,77	2,11	1,75	1,71
<b>NÚMERO MEDIO DE ALUMNOS POR UNIDAD/GRUPO</b>							
<b>TODOS LOS CENTROS</b>							
<b>TOTAL</b>	<b>21,5</b>	<b>13,3</b>	<b>20,9</b>	<b>22,5</b>	<b>24,0</b>	<b>24,5</b>	<b>6,1</b>
Hasta 1.000 habitantes	12,5	11,0	11,6	13,5	17,5	19,9	5,6
De 1.001 a 2.000 habitantes	14,5	11,0	14,0	14,7	18,6	21,5	4,5
De 2.001 a 5.000 habitantes	18,6	12,2	18,7	18,5	20,7	21,7	5,8
De 5.001 a 10.000 habitantes	20,5	13,1	20,8	21,5	22,3	21,2	5,7
De 10.001 a 25.000 habitantes	21,8	13,5	22,0	22,9	23,9	22,0	5,8
De 25.001 a 100.000 habitantes	22,5	13,7	22,6	24,3	24,4	24,6	6,2
De 100.001 a 500.000 habitantes	22,7	13,6	22,2	23,6	24,9	25,0	5,9
Más de 500.000 habitantes	22,9	13,7	22,4	24,0	26,3	25,3	6,5
<b>CENTROS PÚBLICOS</b>							
<b>TOTAL</b>	<b>21,2</b>	<b>13,5</b>	<b>20,8</b>	<b>16,5</b>	<b>24,2</b>	<b>22,5</b>	<b>5,8</b>
Hasta 1.000 habitantes	12,1	10,6	11,6	12,8	17,6	22,3	6,1
De 1.001 a 2.000 habitantes	14,3	10,7	14,0	14,3	18,6	-	4,1
De 2.001 a 5.000 habitantes	18,5	12,1	18,7	17,5	20,7	-	3,5
De 5.001 a 10.000 habitantes	20,6	13,2	20,9	20,0	22,4	-	5,8
De 10.001 a 25.000 habitantes	22,0	13,9	22,0	17,7	23,9	16,3	5,1
De 25.001 a 100.000 habitantes	22,6	14,2	22,6	19,4	24,6	-	6,0
De 100.001 a 500.000 habitantes	22,6	14,1	22,2	17,9	25,2	-	5,5
Más de 500.000 habitantes	23,3	14,5	22,6	22,7	27,0	24,9	6,2
<b>CENTROS PRIVADOS</b>							
<b>TOTAL</b>	<b>22,1</b>	<b>13,2</b>	<b>21,1</b>	<b>23,8</b>	<b>22,3</b>	<b>24,5</b>	<b>6,4</b>
Hasta 1.000 habitantes	17,9	15,1	14,9	20,0	15,6	19,5	5,0
De 1.001 a 2.000 habitantes	17,9	13,3	14,8	21,9	18,4	21,5	4,7
De 2.001 a 5.000 habitantes	19,3	12,8	17,5	20,8	19,5	21,7	5,9
De 5.001 a 10.000 habitantes	19,8	13,0	19,7	21,8	19,8	21,2	5,6
De 10.001 a 25.000 habitantes	21,0	12,7	21,2	23,5	22,0	22,0	6,5
De 25.001 a 100.000 habitantes	22,4	13,3	22,1	24,7	20,9	24,6	6,5
De 100.001 a 500.000 habitantes	22,8	13,2	21,8	23,9	22,5	25,0	6,4
Más de 500.000 habitantes	22,5	13,3	20,9	24,1	23,7	25,3	6,8

NOTA: Se excluye la información de Centros Específicos de E. a Distancia y el alumnado de Educación a Distancia (en centros de "ESO, Bach y/o FP" y en centros Específicos de E. a Distancia).

(1) La ratio Profesores/Unidad en equivalente a tiempo completo se ha calculado para el Total pero no es posible calcularla por Tamaño de Municipio.

(2) No se incluye el profesorado de las Residencias Escolares ni el profesorado de Gabinetes/Centros de Actividades/Apoyo.

**B1.13. Distribución porcentual de los centros que imparten según tamaño del centro (número de alumnos). Enseñanzas de Régimen General no universitarias**

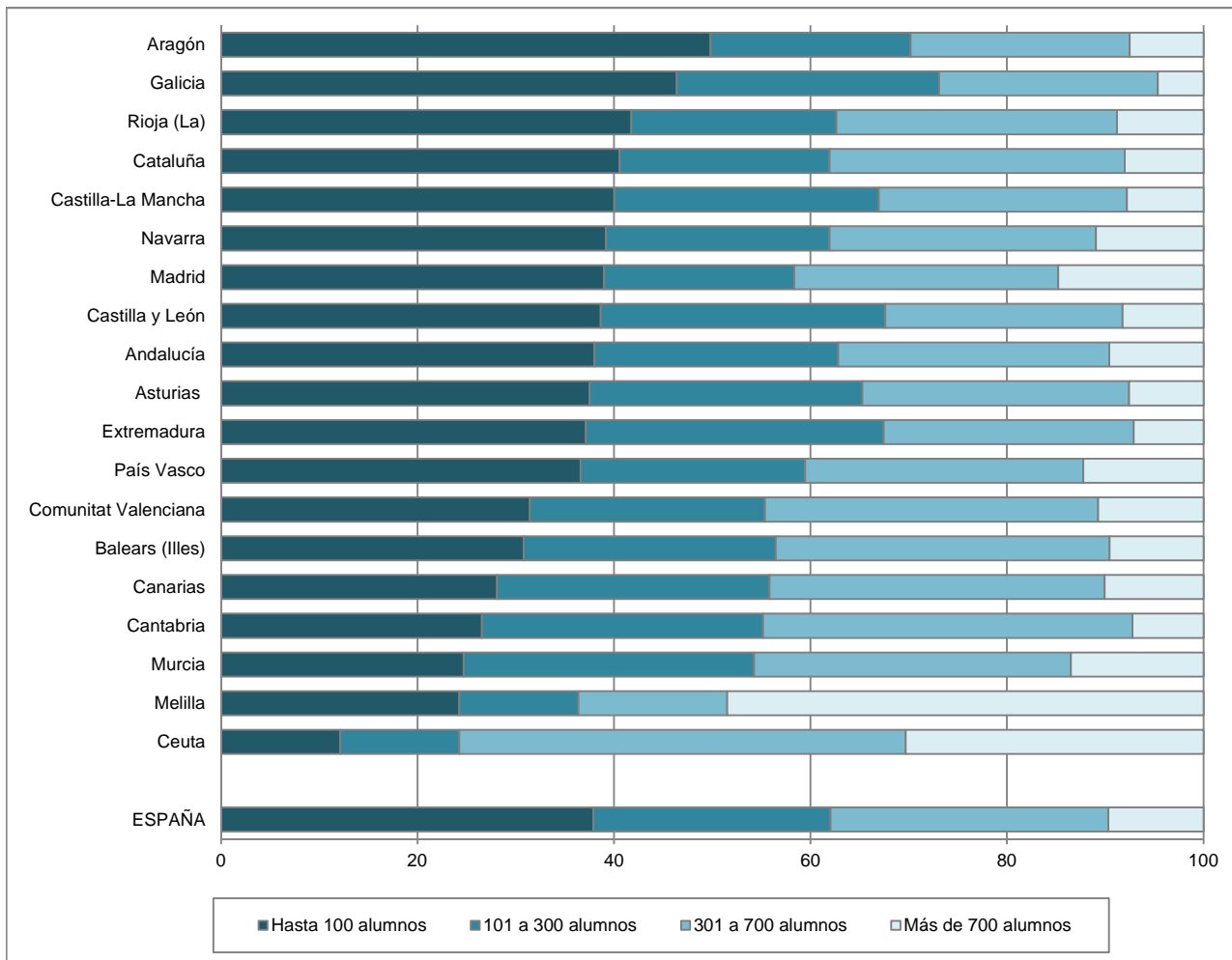

**B1.14. Porcentaje de centros públicos y privados según tamaño del centro (número de alumnos). Enseñanzas de Régimen General no universitarias**

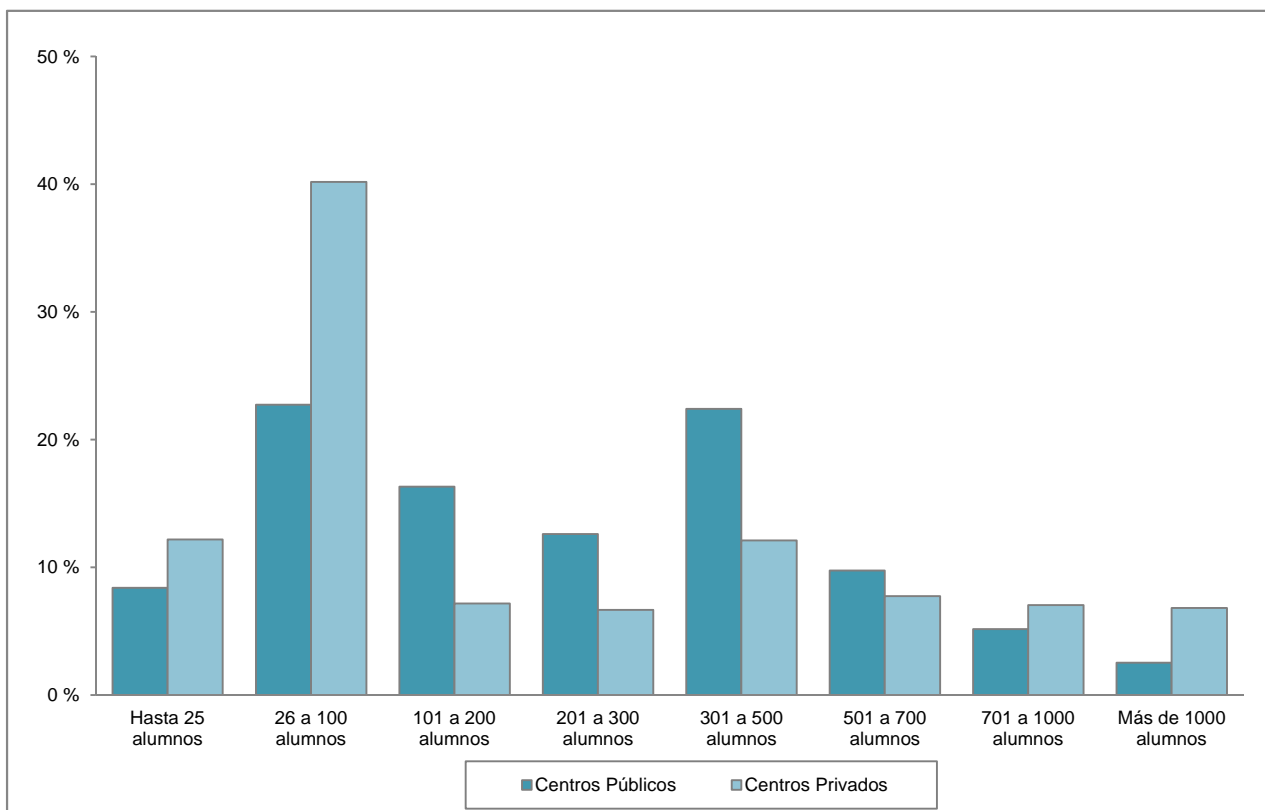

**B1.15. Número medio de alumnos por unidad/grupo en los centros de la Administración Educativa y en el resto de los centros. Enseñanzas de Régimen General no universitarias**

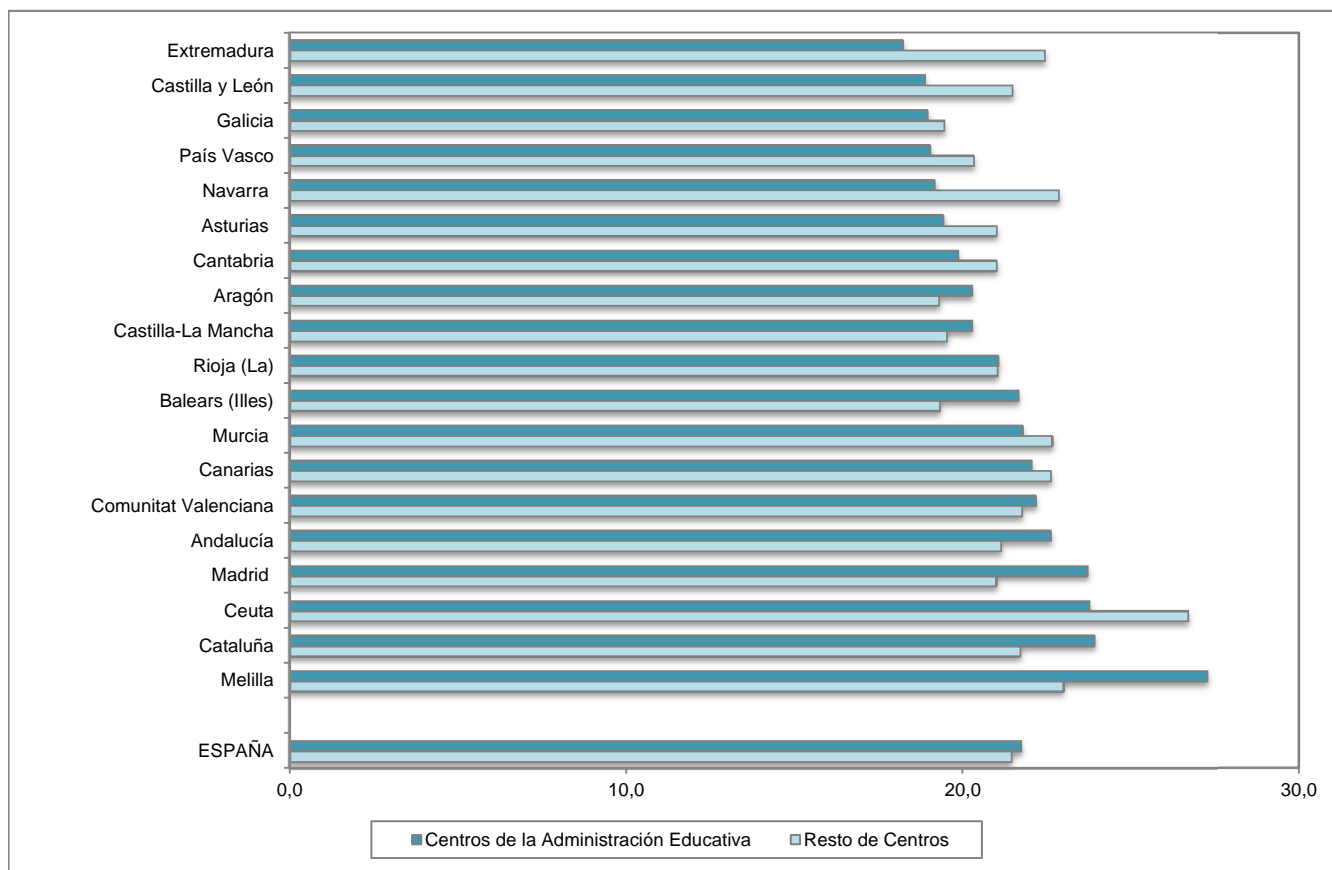

**B1.16. Número medio de profesores por unidad/grupo en los centros de la Administración Educativa y en el resto de los centros. Enseñanzas de Régimen General no universitarias**

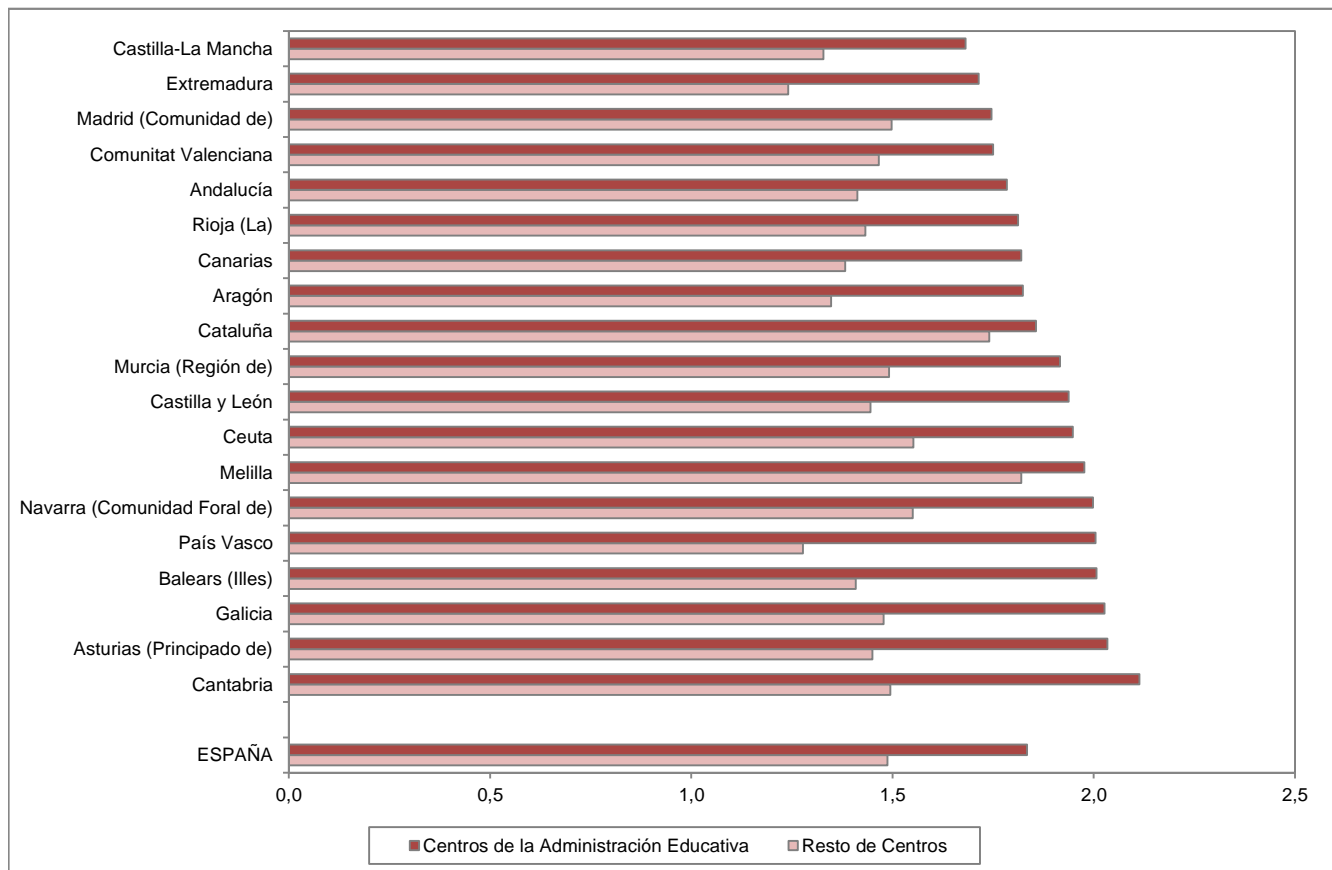

**B1.17. Número medio de alumnos y de profesores por unidad/grupo, por tamaño de municipio. Centros Públicos. Enseñanzas de Régimen General no universitarias**

**Alumnos por unidad**

**Profesores por unidad**

**Centros E. Primaria (1)**

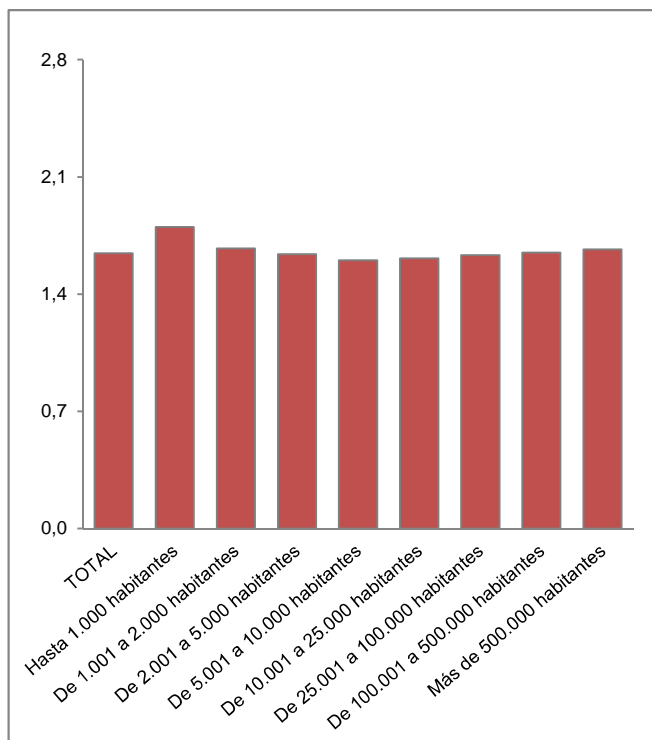
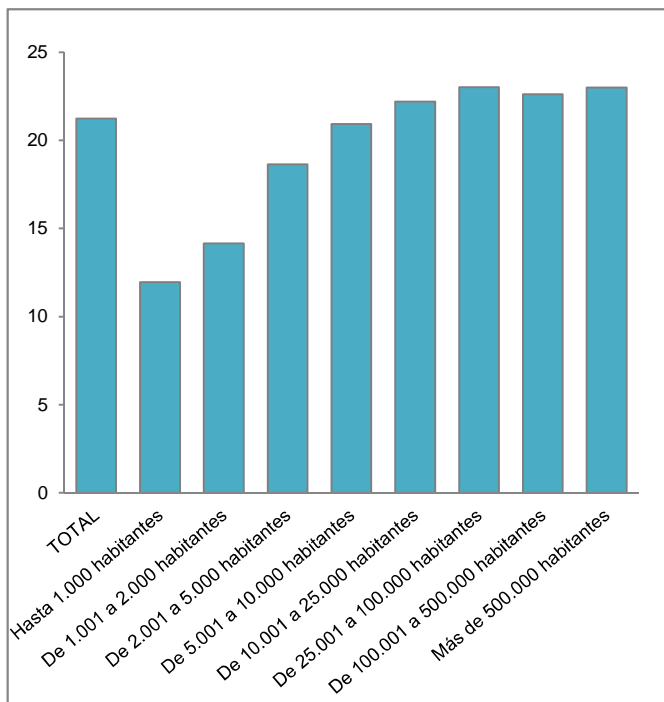

(1) Incluye también los centros que imparten E. Primaria y ESO.

**Centros ESO y/o Bachilleratos y/o FP**

