

B1. LOS CENTROS DOCENTES Y SU OFERTA EDUCATIVA

B1.0. Contenido, notas explicativas y fuentes de información

Se presenta en este capítulo la información estadística de todos los centros docentes que imparten enseñanzas de los distintos niveles y regímenes del sistema educativo en el curso 2006-07.

Se incide especialmente en las características de los centros de enseñanzas de Régimen General no universitario, para los que se presenta su información según distintas clasificaciones: las enseñanzas que imparten, la titularidad del centro (clasificación amplia), el número de alumnos, el número de unidades/grupos en funcionamiento y el tamaño del municipio de ubicación del centro.

Se facilitan las siguientes precisiones técnicas sobre los datos estadísticos de centros docentes, y que también habrán de ser tenidas en cuenta en posteriores capítulos de la publicación:

- Se ha considerado *centro docente*, todo centro creado o autorizado por las Administraciones educativas que imparte enseñanzas del sistema educativo en el curso de referencia.
- Se consideran *centros públicos* aquellos de titularidad pública, bien sea la Administración Educativa (MEPSYD o Consejerías / Departamentos de Educación), otros Ministerios u otras Consejerías / Departamentos de las CC.AA., Administración Local (Ayuntamientos, Diputaciones...) o cualquier otro ente público.
- Se consideran *centros privados* aquellos cuyo titular es una institución, entidad o persona de carácter privado, aunque parte de su financiación pueda proceder de conciertos o de otra clase de fondos públicos. Todos los centros extranjeros se consideran privados.
- Para las enseñanzas de Régimen General no universitarias, y a efectos estadísticos, se ha utilizado una clasificación estadística por tipo de centro, atendiendo a las enseñanzas que imparten en el curso de referencia. En esta clasificación cada centro aparece contabilizado una sola vez. Los tipos de centros definidos son los siguientes:
 - *Centros de E. Infantil*: centros con alumnado exclusivamente de E. Infantil, autorizados por las Administraciones educativas.
 - *Centros de E. Primaria*: centros con alumnado de E. Primaria, aunque también pueden tener alumnado de E. Infantil.
 - *Centros de E. Primaria y E.S.O.*: centros con alumnado de E. Primaria y de E.S.O., aunque también pueden tener alumnado de E. Infantil.
 - *Centros de E.S.O. y/o Bachilleratos y/o F.P.*: centros con alumnado de una o varias de las enseñanzas de E.S.O., Bachillerato y Ciclos Formativos de F.P.. No se incluyen en esta categoría las Escuelas de Arte que imparten Bachillerato.
 - *Centros de E. Primaria, E.S.O. y Bachilleratos/Formación Profesional*: centros con alumnado de E. Primaria, E.S.O. y con alumnado de una o varias de las enseñanzas de Bachillerato y Ciclos Formativos de F.P.. También pueden tener alumnado de E. Infantil.
 - *Centros específicos de Educación Especial*: centros con alumnado con necesidades educativas especiales, exclusivamente.
 - *Centros específicos de Educación a Distancia*: centros con alumnado de programas de Educación a Distancia, aunque en algunos de ellos también se ofrece la oferta presencial del régimen de adultos de las correspondientes enseñanzas.
- En la información del *número de centros que imparten una enseñanza*, se considera que un centro imparte una enseñanza si tiene alumnado matriculado en dicha enseñanza en el curso de referencia. En esta información un centro aparece contabilizado en las distintas enseñanzas que imparte.
- La *clasificación por tamaño de municipio* de los centros de enseñanzas de Régimen General no universitarias se realiza atendiendo a la población de cada municipio según el Padrón de Habitantes de 2006 del I.N.E. La única excepción corresponde a las comunidades autónomas de Principado de Asturias, Galicia y Región de Murcia, donde la clasificación se ha realizado teniendo en cuenta la entidad singular, en lugar del municipio. En el caso de que un centro docente tenga unidades escolares en distintos municipios (centros rurales agrupados), a efectos de este tratamiento estadístico, se han incluido en el municipio cabecera del centro.

Fuentes de información:

- *Estadística de la Enseñanza en España niveles no universitarios*. Curso 2006/07. Oficina de Estadística del M.E.P.S.Y.D.
- *Estadística de la Enseñanza Universitaria*. Curso 2006-07. I.N.E.

B1.2. Número de centros que imparten cada enseñanza. Enseñanzas de Régimen General no universitarias

	E. Infantil	E. Primaria	E. Especial	E.S.O.	Bachi- llero	Ciclos Formativos		Prog. Garantía Social (1)	E. a distancia		
						Grado Medio	Grado Superior		Bachi- llero	C.F. Grado Medio	C.F. Grado Superior
TODOS LOS CENTROS											
TOTAL	17.709	13.571	1.225	7.441	4.314	2.544	2.096	1.619	85	43	58
Andalucía	2.738	2.513	460	1.696	704	537	409	365	10	0	9
Aragón	613	377	19	210	117	90	69	76	3	2	2
Asturias (Principado de)	355	312	15	155	98	67	67	35	1	2	4
Balears (Illes)	349	293	21	149	79	57	36	48	3	0	1
Canarias	785	762	100	335	206	123	100	88	22	18	14
Cantabria	224	194	11	98	59	42	38	32	1	1	1
Castilla y León	956	847	47	492	293	159	135	217	9	8	7
Castilla-La Mancha	777	758	33	334	201	115	92	109	5	6	7
Cataluña	3.371	2.166	129	993	698	344	274	0	1	0	0
Comunitat Valenciana	1.603	1.339	92	771	412	267	211	101	1	0	1
Extremadura	496	474	19	210	129	111	65	73	2	1	3
Galicia	1.302	949	35	520	293	197	175	167	1	0	0
Madrid (Comunidad de)	2.335	1.242	68	763	598	182	184	146	15	5	6
Murcia (Región de)	605	478	32	203	123	71	60	73	4	0	1
Navarra (Comunidad Foral de)	299	219	36	95	56	24	24	29	1	0	0
País Vasco	768	531	101	342	207	134	135	30	3	0	0
Rioja (La)	88	80	5	54	27	15	12	19	1	0	1
Ceuta	24	22	1	12	6	5	6	6	1	0	1
Melilla	21	15	1	9	8	4	4	5	1	0	0
CENTROS PÚBLICOS											
TOTAL	12.238	10.192	871	4.343	2.952	1.848	1.602	1.266	84	42	55
Andalucía	2.008	1.962	393	1.216	539	420	333	297	10	0	6
Aragón	395	286	10	121	79	58	51	54	3	2	2
Asturias (Principado de)	289	251	10	91	71	46	50	32	1	2	4
Balears (Illes)	234	201	14	64	58	47	33	43	3	0	1
Canarias	653	643	92	223	162	116	91	87	21	18	14
Cantabria	160	139	4	53	45	29	27	24	1	1	1
Castilla y León	707	662	28	301	200	114	100	122	9	7	7
Castilla-La Mancha	655	649	21	232	173	94	81	93	5	6	7
Cataluña	2.214	1.563	62	487	450	224	179	0	1	0	0
Comunitat Valenciana	1.078	977	62	420	301	178	168	83	1	0	1
Extremadura	416	409	8	149	104	99	59	67	2	1	3
Galicia	1.036	754	14	340	224	143	138	147	1	0	0
Madrid (Comunidad de)	1.109	742	25	309	290	119	124	108	15	5	6
Murcia (Región de)	446	378	22	107	97	51	50	64	4	0	1
Navarra (Comunidad Foral de)	249	171	26	54	34	19	18	16	1	0	0
País Vasco	503	320	74	132	93	72	79	5	3	0	0
Rioja (La)	57	57	4	31	20	10	11	13	1	0	1
Ceuta	16	16	1	6	5	5	6	6	1	0	1
Melilla	13	12	1	7	7	4	4	5	1	0	0
CENTROS PRIVADOS											
TOTAL	5.471	3.379	354	3.098	1.362	696	494	353	1	1	3
Andalucía	730	551	67	480	165	117	76	68	0	0	3
Aragón	218	91	9	89	38	32	18	22	0	0	0
Asturias (Principado de)	66	61	5	64	27	21	17	3	0	0	0
Balears (Illes)	115	92	7	85	21	10	3	5	0	0	0
Canarias	132	119	8	112	44	7	9	1	1	0	0
Cantabria	64	55	7	45	14	13	11	8	0	0	0
Castilla y León	249	185	19	191	93	45	35	95	0	1	0
Castilla-La Mancha	122	109	12	102	28	21	11	16	0	0	0
Cataluña	1.157	603	67	506	248	120	95	0	0	0	0
Comunitat Valenciana	525	362	30	351	111	89	43	18	0	0	0
Extremadura	80	65	11	61	25	12	6	6	0	0	0
Galicia	266	195	21	180	69	54	37	20	0	0	0
Madrid (Comunidad de)	1.226	500	43	454	308	63	60	38	0	0	0
Murcia (Región de)	159	100	10	96	26	20	10	9	0	0	0
Navarra (Comunidad Foral de)	50	48	10	41	22	5	6	13	0	0	0
País Vasco	265	211	27	210	114	62	56	25	0	0	0
Rioja (La)	31	23	1	23	7	5	1	6	0	0	0
Ceuta	8	6	0	6	1	0	0	0	0	0	0
Melilla	8	3	0	2	1	0	0	0	0	0	0

(1) No se incluyen las 660 Actuaciones de Programas de Garantía Social impartidas fuera de centros docentes.

B1.3. Número de centros que imparten cada enseñanza. Enseñanzas de Régimen Especial

	EE. Artes Plásticas y Diseño				EE. de la Música				EE. de la Danza				EE. Arte Dramático	EE. de Idiomas	EE. Deportivas	
	Ciclos Formativos		Estudios Superiores (1)		Regladas			No regladas (2)	Regladas			No regladas (2)			G. Medio	G. Superior
	G. Medio	G. Superior	Cons. Rest.	Diseño	G. Elem.	G. Medio	G. Superior		G. Elem.	G. Medio	G. Superior					
TODOS LOS CENTROS	72	107	6	36	331	248	23	704	57	32	6	157	12	305	29	6
Andalucía	16	18	0	0	75	26	4	78	8	7	1	18	3	50	2	0
Aragón	2	3	1	3	15	9	1	27	1	1	0	3	0	20	5	2
Asturias (Principado de)	0	1	1	1	10	6	1	0	1	1	0	0	1	8	1	0
Balears (Illes)	2	2	0	2	5	3	1	0	2	1	0	0	0	8	0	0
Canarias	4	4	0	0	6	4	2	32	1	0	0	6	2	44	0	0
Cantabria	3	3	0	0	3	2	0	2	5	1	0	4	0	3	0	0
Castilla y León	8	9	1	2	21	15	1	33	2	1	0	0	1	26	0	0
Castilla-La Mancha	6	6	0	2	12	9	0	33	1	2	0	14	0	13	4	0
Cataluña	17	28	1	8	0	16	2	167	0	3	1	53	1	41	11	4
Comunitat Valenciana	2	7	0	7	69	60	3	0	20	6	2	0	1	12	0	0
Extremadura	1	1	0	0	6	7	1	0	0	0	0	0	0	9	0	0
Galicia	5	6	1	4	44	39	2	84	5	3	0	11	1	11	2	0
Madrid (Comunidad de)	2	8	1	4	32	22	2	99	5	4	2	46	1	33	1	0
Murcia (Región de)	0	1	0	1	9	9	1	0	4	1	0	0	1	11	0	0
Navarra (Comunidad Foral de)	1	2	0	0	1	1	1	53	0	0	0	2	0	3	0	0
País Vasco	1	6	0	1	18	15	1	86	2	1	0	0	0	9	3	0
Rioja (La)	1	1	0	1	3	3	0	10	0	0	0	0	0	2	0	0
Ceuta	0	0	0	0	1	1	0	0	0	0	0	0	0	1	0	0
Melilla	1	1	0	0	1	1	0	0	0	0	0	0	0	1	0	0
CENTROS PÚBLICOS	66	89	6	30	216	186	21	553	24	21	5	88	9	305	14	5
Andalucía	16	16	0	0	69	23	4	72	6	6	1	16	3	50	0	0
Aragón	2	3	1	2	8	7	1	21	1	1	0	2	0	20	3	2
Asturias (Principado de)	0	1	1	1	5	5	1	0	0	0	0	0	1	8	1	0
Balears (Illes)	2	2	0	1	3	3	1	0	1	1	0	0	0	8	0	0
Canarias	4	4	0	0	3	2	2	32	0	0	0	6	0	44	0	0
Cantabria	0	0	0	0	3	2	0	2	1	0	0	0	0	3	0	0
Castilla y León	8	9	1	1	12	11	1	32	0	0	0	0	0	26	0	0
Castilla-La Mancha	6	6	0	2	10	9	0	30	1	2	0	12	0	13	0	0
Cataluña	15	24	1	7	0	14	1	114	0	1	1	4	1	41	10	3
Comunitat Valenciana	2	6	0	7	40	40	3	0	7	3	2	0	1	12	0	0
Extremadura	1	1	0	0	6	7	1	0	0	0	0	0	0	9	0	0
Galicia	4	4	1	4	32	28	2	55	2	2	0	1	1	11	0	0
Madrid (Comunidad de)	2	7	1	2	12	13	2	99	3	3	1	46	1	33	0	0
Murcia (Región de)	0	1	0	1	3	8	1	0	1	1	0	0	1	11	0	0
Navarra (Comunidad Foral de)	1	2	0	0	1	1	1	47	0	0	0	1	0	3	0	0
País Vasco	1	1	0	1	4	8	0	41	1	1	0	0	0	9	0	0
Rioja (La)	1	1	0	1	3	3	0	8	0	0	0	0	0	2	0	0
Ceuta	0	0	0	0	1	1	0	0	0	0	0	0	0	1	0	0
Melilla	1	1	0	0	1	1	0	0	0	0	0	0	0	1	0	0
CENTROS PRIVADOS	6	18	0	6	115	62	2	151	33	11	1	69	3	0	15	1
Andalucía	0	2	0	0	6	3	0	6	2	1	0	2	0	0	2	0
Aragón	0	0	0	1	7	2	0	6	0	0	0	1	0	0	2	0
Asturias (Principado de)	0	0	0	0	5	1	0	0	1	1	0	0	0	0	0	0
Balears (Illes)	0	0	0	1	2	0	0	0	1	0	0	0	0	0	0	0
Canarias	0	0	0	0	3	2	0	0	1	0	0	0	2	0	0	0
Cantabria	3	3	0	0	0	0	0	0	4	1	0	4	0	0	0	0
Castilla y León	0	0	0	1	9	4	0	1	2	1	0	0	1	0	0	0
Castilla-La Mancha	0	0	0	0	2	0	0	3	0	0	0	2	0	0	4	0
Cataluña	2	4	0	1	0	2	1	53	0	2	0	49	0	0	1	1
Comunitat Valenciana	0	1	0	0	29	20	0	0	13	3	0	0	0	0	0	0
Extremadura	0	0	0	0	0	0	0	0	0	0	0	0	0	0	0	0
Galicia	1	2	0	0	12	11	0	29	3	1	0	10	0	0	2	0
Madrid (Comunidad de)	0	1	0	2	20	9	0	0	2	1	1	0	0	0	1	0
Murcia (Región de)	0	0	0	0	6	1	0	0	3	0	0	0	0	0	0	0
Navarra (Comunidad Foral de)	0	0	0	0	0	0	0	6	0	0	0	1	0	0	0	0
País Vasco	0	5	0	0	14	7	1	45	1	0	0	0	0	0	3	0
Rioja (La)	0	0	0	0	0	0	0	2	0	0	0	0	0	0	0	0
Ceuta	0	0	0	0	0	0	0	0	0	0	0	0	0	0	0	0
Melilla	0	0	0	0	0	0	0	0	0	0	0	0	0	0	0	0

(1) En un centro público de Valencia y en un centro privado de Castellón se imparten Estudios Superiores de Cerámica. Información no reflejada en la tabla.

(2) Enseñanzas no conducentes a títulos con validez académica o profesional, impartidas por escuelas reguladas por las Administraciones Educativas

B1.4. Número de centros que imparten cada enseñanza de Régimen General no universitaria, por tipo de centro

TIPO DE CENTRO	E. Infantil	E. Primaria	E. Especial	E.S.O.	Bachillerato	Ciclos Formativos F.P.		Prog. Garantía Social (1)	Enseñanza a Distancia		
						Grado Medio	Grado Superior		Bachillerato	C.F. Grado Medio	C.F. Grado Superior
TODOS LOS CENTROS											
TOTAL	17.709	13.571	1.225	7.441	4.314	2.544	2.096	1.619	85	43	58
Centros de E. Infantil	4.519	0	3	0	0	0	0	1	0	0	0
Centros de E. Primaria	9.715	9.900	452	0	0	0	0	2	0	0	0
Centros de E. Primaria y E.S.O.	2.288	2.392	66	2.393	0	0	0	25	0	0	0
Centros de E.S.O y/o Bachillerato y/o F.P.	1	0	211	3.772	3.090	2.305	1.957	1.262	71	36	48
Centros de E. Primaria, E.S.O y Bachillerato y/o F.P.	1.186	1.278	15	1.275	1.168	235	139	87	0	0	0
Centros específicos E. Especial	0	1	478	1	0	0	0	82	0	0	0
Centros específicos E. a distancia	0	0	0	0	0	0	0	0	4	0	1
Escuelas de Arte	0	0	0	0	56	0	0	3	0	0	0
Centros de Adultos	0	0	0	0	0	4	0	157	10	7	9
CENTROS PÚBLICOS											
TOTAL	12.238	10.192	871	4.343	2.952	1.848	1.602	1.266	84	42	55
Centros de E. Infantil	2.219	0	3	0	0	0	0	1	0	0	0
Centros de E. Primaria	9.265	9.420	447	0	0	0	0	1	0	0	0
Centros de E. Primaria y E.S.O.	752	768	30	768	0	0	0	13	0	0	0
Centros de E.S.O y/o Bachillerato y/o F.P.	0	0	201	3.571	2.893	1.843	1.602	1.111	71	35	46
Centros de E. Primaria, E.S.O y Bachillerato y/o F.P.	2	4	0	4	3	1	0	0	0	0	0
Centros específicos E. Especial	0	0	190	0	0	0	0	51	0	0	0
Centros específicos E. a distancia	0	0	0	0	0	0	0	0	4	0	0
Escuelas de Arte	0	0	0	0	56	0	0	3	0	0	0
Centros de Adultos	0	0	0	0	0	4	0	86	9	7	9
CENTROS PRIVADOS											
TOTAL	5.471	3.379	354	3.098	1.362	696	494	353	1	1	3
Centros de E. Infantil	2.300	0	0	0	0	0	0	0	0	0	0
Centros de E. Primaria	450	480	5	0	0	0	0	1	0	0	0
Centros de E. Primaria y E.S.O.	1.536	1.624	36	1.625	0	0	0	12	0	0	0
Centros de E.S.O y/o Bachillerato y/o F.P.	1	0	10	201	197	462	355	151	0	1	2
Centros de E. Primaria, E.S.O y Bachillerato y/o F.P.	1.184	1.274	15	1.271	1.165	234	139	87	0	0	0
Centros específicos E. Especial	0	1	288	1	0	0	0	31	0	0	0
Centros específicos E. a distancia	0	0	0	0	0	0	0	0	0	0	1
Escuelas de Arte	0	0	0	0	0	0	0	0	0	0	0
Centros de Adultos	0	0	0	0	0	0	0	71	1	0	0

(1) No se incluyen las 660 Actuaciones de Programas de Garantía Social impartidas fuera de centros docentes.

B1.5. Centros, profesores, unidades/grupos, alumnado y ratios, por tipo de centro y titularidad
Centros de Enseñanzas de Régimen General no universitarias

	Centros	Profesores	Unidades / Grupos	Alumnos	Nº medio alumnos por unidad	Nº medio profesores por unidad
TODOS LOS CENTROS	23.114	614.463	329.037	7.055.308	21,4	1,87
Públicos	16.403	450.046	229.600	4.756.095	20,7	1,96
Administración Educativa	14.736	438.049	222.322	4.635.069	20,8	1,97
Otros Ministerios/ Consejerías	437	1.846	1.217	35.305	29,0	1,52
Administración Local	1.230	10.151	6.061	85.721	14,1	1,67
Privados	6.711	164.417	99.437	2.299.213	23,1	1,65
De ellos, Centros extranjeros	77	2.154	1.267	35.679	28,2	1,70
CENTROS DE E. INFANTIL	4.519	27.293	18.162	281.742	15,5	1,50
Públicos	2.219	13.357	8.846	141.917	16,0	1,51
Administración Educativa	722	5.439	3.406	55.273	16,2	1,60
Otros Ministerios/ Consejerías	355	296	512	20.989	10,5	0,58
Administración Local	1.142	7.622	4.928	65.655	13,3	1,55
Privados	2.300	13.936	9.316	139.825	15,0	1,50
De ellos, Centros extranjeros	10	134	74	1.573	21,3	1,81
CENTROS DE E. PRIMARIA	9.900	207.002	127.724	2.550.115	20,0	1,62
Públicos	9.420	199.424	122.712	2.442.526	19,9	1,63
Administración Educativa	9.385	198.699	122.270	2.432.543	19,9	1,63
Otros Ministerios/ Consejerías	12	270	188	4.230	22,5	1,44
Administración Local	23	455	254	5.753	22,6	1,79
Privados	480	7.578	5.012	107.589	22,7	1,68
De ellos, Centros extranjeros	13	193	115	2.609	22,7	1,68
CENTROS DE E.PRIMARIA Y E.S.O.	2.393	68.427	40.773	911.663	22,4	1,68
Públicos	768	17.005	10.164	162.315	16,0	1,67
Administración Educativa	759	16.736	9.994	158.499	15,9	1,67
Otros Ministerios/ Consejerías	5	145	103	2.426	23,6	1,41
Administración Local	4	124	67	1.390	20,7	1,85
Privados	1.625	51.422	30.609	749.348	24,5	1,68
De ellos, Centros extranjeros	26	303	179	11.539	64,5	1,69
CENTROS DE E.S.O. Y/O BACHILLERATOS Y/O F.P.	4.542	228.967	91.869	2.132.891	23,2	2,49
Públicos	3.802	216.165	85.490	1.994.394	23,3	2,53
Administración Educativa	3.709	213.662	84.604	1.976.003	23,4	2,53
Otros Ministerios/ Consejerías	64	1.133	412	7.614	18,5	2,75
Administración Local	29	1.370	474	10.777	22,7	2,89
Privados	740	12.802	6.379	138.497	21,7	2,01
De ellos, Centros extranjeros	0	0	0	0	-	-
CENTROS DE E. PRIMARIA, E.S.O. Y BACH Y/O F.P.	1.280	75.832	46.086	1.152.769	25,0	1,65
Públicos	4	293	110	2.213	20,1	2,66
Administración Educativa	4	293	110	2.213	20,1	2,66
Otros Ministerios/ Consejerías	0	0	0	0	-	-
Administración Local	0	0	0	0	-	-
Privados	1.276	75.539	45.976	1.150.556	25,0	1,64
De ellos, Centros extranjeros	28	1.524	899	19.958	22,2	1,70
CENTROS ESPECÍFICOS DE EDUCACIÓN ESPECIAL	480	6.942	4.423	26.128	5,9	1,57
Públicos	190	3.802	2.278	12.730	5,6	1,67
Administración Educativa	157	3.220	1.938	10.538	5,4	1,66
Otros Ministerios/ Consejerías	1	2	2	46	23,0	1,00
Administración Local	32	580	338	2.146	6,3	1,72
Privados	290	3.140	2.145	13.398	6,2	1,46
De ellos, Centros extranjeros	0	0	0	0	-	-

Nota: No se incluye la información de Centros específicos de E. a Distancia.

B1.6. Centros, profesores, unidades/grupos, alumnado y ratios, por tipo de centro

(Continúa)

	ADMINISTRACIÓN EDUCATIVA						RESTO DE CENTROS					
	Centros	Profe- sores	Unid./ Grupos	Alumnos	Alumnos / Unidad	Prof. / Unidad	Centros	Profe- sores	Unid./ Grupos	Alumnos	Alumnos / Unidad	Prof. / Unidad
TODOS LOS CENTROS (1)												
TOTAL	14.736	438.049	222.322	4.635.069	20,8	1,97	8.378	176.414	106.715	2.420.239	22,7	1,65
Andalucía	2.934	86.416	47.066	1.064.677	22,6	1,84	992	21.198	13.909	349.780	25,1	1,52
Aragón	404	12.121	6.177	118.926	19,3	1,96	365	5.208	3.365	70.399	20,9	1,55
Asturias (Principado de)	346	10.205	4.659	84.641	18,2	2,19	133	2.979	1.777	39.652	22,3	1,68
Balears (Illes)	277	9.599	4.721	95.821	20,3	2,03	159	4.336	2.393	57.501	24,0	1,81
Canarias	869	22.441	11.650	250.777	21,5	1,93	165	4.767	3.165	73.969	23,4	1,51
Cantabria	207	6.077	2.803	51.370	18,3	2,17	91	2.048	1.263	27.478	21,8	1,62
Castilla y León	930	25.057	12.725	230.289	18,1	1,97	355	8.771	5.276	115.818	22,0	1,66
Castilla-La Mancha	869	26.047	13.665	265.498	19,4	1,91	163	3.882	2.458	57.794	23,5	1,58
Cataluña	2.167	58.088	28.184	635.023	22,5	2,06	1.975	39.771	21.498	469.408	21,8	1,85
Comunitat Valenciana	1.401	48.536	23.846	495.826	20,8	2,04	720	17.411	9.945	237.319	23,9	1,75
Extremadura	553	14.096	7.613	145.053	19,1	1,85	117	2.389	1.627	38.249	23,5	1,47
Galicia (2)	1.236	29.062	14.384	257.566	17,9	2,02	488	7.740	4.731	114.158	24,1	1,64
Madrid (Comunidad de)	1.194	45.597	22.485	503.734	22,4	2,03	1.666	35.063	21.292	467.302	21,9	1,65
Murcia (Región de)	502	16.105	8.078	179.896	22,3	1,99	241	4.832	3.103	72.999	23,5	1,56
Navarra (Comunidad Foral de) (3)(4)	231	6.155	3.474	55.868	16,1	1,77	157	2.565	1.419	37.924	26,7	1,81
País Vasco	489	17.461	8.382	145.752	17,4	2,08	537	12.063	8.624	169.112	19,6	1,40
Rioja (La)	84	2.805	1.378	29.558	21,4	2,04	36	987	612	14.650	23,9	1,61
Ceuta	23	1.092	524	11.766	22,5	2,08	8	221	139	3.898	28,0	1,59
Melilla	20	1.089	508	13.028	25,6	2,14	10	183	119	2.829	23,8	1,54
CENTROS DE E. INFANTIL												
TOTAL	722	5.439	3.406	55.273	16,2	1,60	3.797	21.854	14.756	226.469	15,3	1,48
Andalucía	106	1.110	691	15.278	22,1	1,61	267	1.415	944	15.358	16,3	1,50
Aragón	11	108	66	896	13,6	1,64	232	911	732	10.088	13,8	1,24
Asturias (Principado de)	12	118	76	1.411	18,6	1,55	40	315	148	2.048	13,8	2,13
Balears (Illes)	11	70	42	720	17,1	1,67	56	467	292	4.633	15,9	1,60
Canarias	18	100	66	1.232	18,7	1,52	15	71	47	797	17,0	1,51
Cantabria	18	82	38	463	12,2	2,16	20	105	75	1.170	15,6	1,40
Castilla y León	37	274	185	2.699	14,6	1,48	86	538	351	5.509	15,7	1,53
Castilla-La Mancha	3	23	13	216	16,6	1,77	20	140	90	1.481	16,5	1,56
Cataluña	106	728	493	7.430	15,1	1,48	1.120	7.675	4.659	64.560	13,9	1,65
Comunitat Valenciana	52	391	302	5.467	18,1	1,29	254	1.540	1.146	18.272	15,9	1,34
Extremadura	5	37	28	544	19,4	1,32	26	94	71	1.158	16,3	1,32
Galicia (2)	202	585	446	5.903	13,2	1,31	192	94	73	12.131	20,1	1,29
Madrid (Comunidad de)	119	1.682	835	11.540	13,8	2,01	1.014	7.395	4.562	64.125	14,1	1,62
Murcia (Región de)	12	75	47	1.036	22,0	1,60	120	833	564	8.099	14,4	1,48
Navarra (Comunidad Foral de) (3)(4)	2	4	..	25	84	28	..	5.356
País Vasco	8	52	26	413	15,9	2,00	235	128	918	10.628	11,6	0,14
Rioja (La)	0	0	0	0	-	-	7	51	32	489	15,3	1,59
Ceuta	0	0	0	0	-	-	2	11	7	136	19,4	1,57
Melilla	0	0	0	0	-	-	7	43	24	431	18,0	1,79
CENTROS DE E. PRIMARIA												
TOTAL	9.385	198.699	122.270	2.432.543	19,9	1,63	515	8.303	5.454	117.572	21,6	1,52
Andalucía	1.591	36.519	24.422	524.861	21,5	1,50	107	1.185	872	18.812	21,6	1,36
Aragón	262	5.615	3.467	63.981	18,5	1,62	9	133	99	2.143	21,6	1,34
Asturias (Principado de)	232	4.229	2.391	40.634	17,0	1,77	0	0	0	0	--	--
Balears (Illes)	201	4.474	2.878	55.687	19,3	1,55	8	124	75	1.864	24,9	1,65
Canarias	613	9.829	6.370	130.278	20,5	1,54	15	195	146	2.955	20,2	1,34
Cantabria	133	2.620	1.467	25.997	17,7	1,79	10	120	81	1.282	15,8	1,48
Castilla y León	571	10.743	6.517	108.956	16,7	1,65	16	220	142	2.660	18,7	1,55
Castilla-La Mancha	625	13.216	7.866	146.486	18,6	1,68	16	223	155	3.281	21,2	1,44
Cataluña	1.544	30.880	17.667	375.884	21,3	1,75	144	2.782	1.650	36.836	22,3	1,69
Comunitat Valenciana	897	20.852	12.774	257.105	20,1	1,63	33	562	372	8.494	22,8	1,51
Extremadura	390	6.735	4.263	73.451	17,2	1,58	6	58	43	770	17,9	1,35
Galicia	664	10.191	6.442	105.423	16,4	1,58	27	354	248	5.027	20,3	1,43
Madrid (Comunidad de)	732	21.152	12.808	275.036	21,5	1,65	78	1.437	941	20.711	22,0	1,53
Murcia (Región de)	374	7.682	4.728	101.651	21,5	1,62	6	146	107	2.357	22,0	1,36
Navarra (Comunidad Foral de)(4)	159	2.910	..	31.551	21	373	..	4.681
País Vasco	318	8.732	5.022	86.184	17,2	1,74	14	295	230	4.140	18,0	1,28
Rioja (La)	51	1.262	753	15.445	20,5	1,68	4	43	28	640	22,9	1,54
Ceuta	16	534	282	6.499	23,0	1,89	0	0	0	0	-	-
Melilla	12	524	288	7.434	25,8	1,82	1	53	39	919	23,6	1,36

Nota: No se incluye la información de Centros específicos de E. a Distancia.

(1) Incluye también los centros específicos de Educación Especial.

(2) No incluye el profesorado ni las unidades de E. Infantil Primer ciclo.

(3) No incluye el profesorado de E. Infantil Primer ciclo.

(4) No se facilita información completa para esta CA.

B1.6. Centros, profesores, unidades/grupos, alumnado y ratios, por tipo de centro

(Conclusión)

	ADMINISTRACIÓN EDUCATIVA						RESTO DE CENTROS					
	Centros	Profe- sores	Unid./ Grupos	Alumnos	Alumnos / Unidad	Profes. / Unidad	Centros	Profe- sores	Unid./ Grupos	Alumnos	Alumnos / Unidad	Profes. / Unidad
CENTROS DE E. PRIMARIA Y E.S.O.												
TOTAL	759	16.736	9.994	158.499	15,9	1,67	1.634	51.691	30.779	753.164	24,5	1,68
Andalucía	356	6.799	4.304	70.001	16,3	1,58	300	7.958	5.241	142.299	27,2	1,52
Aragón	24	489	304	3.385	11,1	1,61	48	1.569	964	22.254	23,1	1,63
Asturias (Principado de)	19	413	190	2.354	12,4	2,17	35	957	574	12.551	21,9	1,67
Baleares (Islas)	0	0	0	0	-	-	64	2.089	1.085	28.081	25,9	1,93
Canarias	30	931	476	9.252	19,4	1,96	66	2.073	1.414	35.118	24,8	1,47
Cantabria	6	129	70	1.075	15,4	1,84	27	700	417	9.435	22,6	1,68
Castilla y León	91	1.638	1.019	11.128	10,9	1,61	89	2.730	1.678	36.910	22,0	1,63
Castilla-La Mancha	24	460	287	3.937	13,7	1,60	66	1.808	1.144	28.141	24,6	1,58
Cataluña	1	71	16	340	21,3	4,44	258	9.414	4.862	122.375	25,2	1,94
Comunitat Valenciana	75	1.963	1.257	24.379	19,4	1,56	207	6.778	3.647	91.001	25,0	1,86
Extremadura	19	371	241	3.851	16,0	1,54	34	863	580	14.123	24,4	1,49
Galicia	88	2.874	1.468	23.156	15,8	1,96	97	2.830	1.713	39.102	22,8	1,65
Madrid (Comunidad de)	5	140	66	1.267	19,2	2,12	146	5.177	3.163	76.972	24,3	1,64
Murcia (Región de)	3	56	35	547	15,6	1,60	64	1.838	1.140	29.424	25,8	1,61
Navarra (Comunidad Foral de)(1)	11	213	..	1.979	11	427	..	5.872
País Vasco	1	70	36	775	21,5	1,94	104	3.838	2.505	49.297	19,7	1,53
Rioja (La)	6	119	72	1.073	14,9	1,65	12	428	268	6.519	24,3	1,60
Ceuta	0	0	0	0	-	-	5	170	104	2.984	28,7	1,63
Melilla	0	0	0	0	-	-	1	44	26	706	27,2	1,69
CENTROS DE E.S.O. Y/O BACHILLERATOS Y/O F.P.												
TOTAL	3.709	213.662	84.604	1.976.003	23,4	2,53	833	15.305	7.265	156.888	21,6	2,11
Andalucía	865	41.600	17.418	452.845	26,0	2,39	116	1.856	933	23.420	25,1	1,99
Aragón	101	5.785	2.275	50.267	22,1	2,54	35	529	269	5.357	19,9	1,97
Asturias (Principado de)	78	5.333	1.942	39.979	20,6	2,75	27	260	133	2.677	20,1	1,95
Baleares (Islas)	64	5.041	1.793	39.363	22,0	2,81	5	155	76	1.776	23,4	2,04
Canarias	197	11.438	4.640	109.523	23,6	2,47	21	387	179	3.592	20,1	2,16
Cantabria	48	3.200	1.202	23.710	19,7	2,66	9	119	66	1.348	20,4	1,80
Castilla y León	220	12.203	4.875	106.884	21,9	2,50	64	958	457	9.230	20,2	2,10
Castilla-La Mancha	209	12.113	5.372	114.201	21,3	2,25	22	270	125	2.413	19,3	2,16
Cataluña	491	25.915	9.698	249.771	25,8	2,67	150	3.781	1.609	37.963	23,6	2,35
Comunitat Valenciana	352	24.825	9.225	207.008	22,4	2,69	79	1.119	506	11.581	22,9	2,21
Extremadura	132	6.869	3.025	66.851	22,1	2,27	14	121	63	1.083	17,2	1,92
Galicia	268	15.150	5.877	122.031	20,8	2,58	78	920	444	8.129	18,3	2,07
Madrid (Comunidad de)	323	22.158	8.553	214.430	25,1	2,59	97	2.210	987	21.578	21,9	2,24
Murcia (Región de)	105	8.091	3.153	76.039	24,1	2,57	16	169	83	1.736	20,9	2,04
Navarra (Comunidad Foral de)(1)	57	2.982	..	22.208	21	491	..	4.710
País Vasco	160	8.489	3.242	57.245	17,7	2,62	75	1.884	1.080	19.399	18,0	1,74
Rioja (La)	26	1.394	535	12.948	24,2	2,61	4	76	34	896	26,4	2,24
Ceuta	6	528	224	5.162	23,0	2,36	0	0	0	0	-	-
Melilla	7	548	211	5.538	26,2	2,60	0	0	0	0	-	-
CENTROS DE E. PRIMARIA, E.S.O. Y BACH. Y/O F.P.												
TOTAL	4	293	110	2.213	20,1	2,66	1.276	75.539	45.976	1.150.556	25,0	1,64
Andalucía	1	56	25	512	20,5	2,24	158	8.257	5.525	147.353	26,7	1,49
Aragón	0	0	0	0	-	-	34	2.007	1.254	30.257	24,1	1,60
Asturias (Principado de)	0	0	0	0	-	-	26	1.390	884	22.152	25,1	1,57
Balears (Illes)	0	0	0	0	-	-	20	1.372	787	20.775	26,4	1,74
Canarias	0	0	0	0	-	-	39	1.978	1.316	31.142	23,7	1,50
Cantabria	0	0	0	0	-	-	18	951	591	14.064	23,8	1,61
Castilla y León	0	0	0	0	-	-	80	4.156	2.546	60.901	23,9	1,63
Castilla-La Mancha	0	0	0	0	-	-	27	1.319	867	21.990	25,4	1,52
Cataluña	0	0	0	0	-	-	219	15.103	8.031	202.766	25,2	1,88
Comunitat Valenciana	0	0	0	0	-	-	128	7.244	4.149	107.201	25,8	1,75
Extremadura	0	0	0	0	-	-	25	1.160	806	20.709	25,7	1,44
Galicia	1	47	20	337	16,9	2,35	72	3.416	2.145	49.261	23,0	1,59
Madrid (Comunidad de)	1	91	16	260	16,3	5,69	279	17.980	11.142	280.817	25,2	1,61
Murcia (Región de)	0	0	0	0	-	-	31	1.804	1.178	31.200	26,5	1,53
Navarra (Comunidad Foral de)(1)	0	0	..	0	17	1.205	..	17.144
País Vasco	1	99	49	1.104	22,5	2,02	93	5.733	3.785	85.202	22,5	1,51
Rioja (La)	0	0	0	0	-	-	8	381	244	6.071	24,9	1,56
Ceuta	0	0	0	0	-	-	1	40	28	778	27,8	1,43
Melilla	0	0	0	0	-	-	1	43	30	773	25,8	1,43

(1) No se facilita información completa para esta CA.

B1.7. Distribución porcentual de los centros que imparten enseñanzas de Régimen General no universitarias según tamaño del centro (número de alumnos)

	Total centros	Distribución porcentual							
		25 ó menos	26-100	101-200	201-300	301-500	501-700	701-1.000	Más de 1.000
TODOS LOS CENTROS									
TOTAL	23.120	7,5	22,9	15,1	13,0	22,2	10,0	6,0	3,4
Andalucía	3.927	3,3	12,8	16,6	16,1	26,7	13,8	7,6	3,0
Aragón	769	12,4	33,4	14,6	9,0	14,0	9,1	4,8	2,7
Asturias (Principado de)	479	11,5	26,1	16,1	13,6	18,4	6,5	5,4	2,5
Balears (Illes)	436	2,8	16,3	13,3	17,7	30,7	8,5	7,1	3,7
Canarias	1.034	13,9	14,3	14,5	12,2	25,3	10,4	6,1	3,2
Cantabria	298	15,1	17,4	17,1	13,1	22,5	9,4	2,7	2,7
Castilla y León	1.285	6,2	28,6	20,1	11,2	17,4	8,9	4,9	2,8
Castilla-La Mancha	1.032	3,6	17,2	19,8	17,0	23,3	11,0	6,0	2,2
Cataluña	4.143	8,3	32,1	11,2	12,6	21,1	7,7	4,4	2,7
Comunitat Valenciana	2.122	3,6	17,9	14,9	14,2	27,8	10,8	6,8	4,1
Extremadura	670	7,9	21,8	22,5	13,3	17,5	9,4	5,7	1,9
Galicia	1.724	18,9	20,3	18,5	12,3	17,9	7,7	2,6	1,9
Madrid (Comunidad de)	2.860	5,0	32,6	10,5	7,9	20,7	9,8	7,7	5,8
Murcia (Región de)	743	5,5	18,8	16,3	16,4	21,3	10,1	6,2	5,4
Navarra (Comunidad Foral de)	388	12,0	24,3	13,3	14,2	19,1	6,5	7,1	3,6
País Vasco	1.029	12,5	20,1	17,4	11,2	17,8	10,8	5,8	4,3
Rioja (La)	120	0,8	15,0	14,2	21,7	25,0	11,7	8,3	3,3
Ceuta	31	0,0	9,7	3,2	6,5	41,9	9,7	22,6	6,5
Melilla	30	6,7	16,7	6,7	6,7	6,7	6,7	40,0	10,0
CENTROS PÚBLICOS									
TOTAL	16.408	7,9	18,7	17,4	14,7	24,6	10,2	4,9	1,6
Andalucía	2.965	2,0	7,9	18,7	18,6	29,4	14,4	7,4	1,7
Aragón	506	14,2	25,3	19,0	10,5	16,0	8,5	5,1	1,4
Asturias (Principado de)	380	11,6	28,7	17,4	13,2	17,6	7,1	3,7	0,8
Balears (Illes)	302	3,6	16,2	13,6	19,5	29,5	10,9	5,0	1,7
Canarias	877	15,2	14,4	15,7	12,1	25,7	9,9	5,7	1,4
Cantabria	212	16,0	15,1	20,3	12,3	25,0	9,4	0,5	1,4
Castilla y León	954	5,8	29,0	23,3	11,4	18,3	7,1	3,2	1,8
Castilla-La Mancha	875	3,4	16,8	21,5	17,9	22,5	10,5	5,4	1,9
Cataluña	2.783	10,2	27,2	13,1	14,2	24,6	7,4	2,4	0,9
Comunitat Valenciana	1.481	3,2	13,8	16,9	16,4	29,9	11,3	5,9	2,6
Extremadura	566	7,6	20,7	25,4	14,3	17,5	9,2	4,4	0,9
Galicia	1.367	20,8	21,1	20,0	11,5	17,1	6,6	2,1	0,8
Madrid (Comunidad de)	1.461	2,8	19,6	11,6	10,5	32,5	12,9	7,8	2,2
Murcia (Región de)	566	5,7	15,2	18,6	20,0	20,3	11,3	5,1	3,9
Navarra (Comunidad Foral de)	311	14,7	25,0	14,2	12,5	21,6	7,3	3,0	1,7
País Vasco	673	15,8	21,6	20,4	12,2	17,3	8,8	3,0	0,7
Rioja (La)	84	0,0	10,7	17,9	25,0	26,2	11,9	7,1	1,2
Ceuta	23	0,0	4,3	4,3	8,7	47,8	8,7	17,4	8,7
Melilla	22	0,0	9,1	9,1	9,1	9,1	9,1	40,9	13,6
CENTROS PRIVADOS									
TOTAL	6.712	6,4	33,0	9,3	8,7	16,0	9,4	8,6	7,7
Andalucía	962	7,5	28,0	10,3	8,3	18,6	11,9	8,3	7,1
Aragón	263	8,7	49,0	6,1	6,1	10,3	10,3	4,2	5,3
Asturias (Principado de)	99	11,1	16,2	11,1	15,2	21,2	4,0	12,1	9,1
Balears (Illes)	134	0,7	16,4	12,7	13,4	33,6	3,0	11,9	8,2
Canarias	157	7,0	14,0	7,6	12,7	23,6	13,4	8,3	13,4
Cantabria	86	12,8	23,3	9,3	15,1	16,3	9,3	8,1	5,8
Castilla y León	331	7,6	27,2	10,9	10,6	14,5	13,9	9,7	5,7
Castilla-La Mancha	157	4,5	19,1	10,2	11,5	27,4	14,0	9,6	3,8
Cataluña	1.360	4,3	42,1	7,4	9,2	13,8	8,4	8,5	6,3
Comunitat Valenciana	641	4,7	27,3	10,3	9,0	22,8	9,7	8,9	7,3
Extremadura	104	9,6	27,9	6,7	7,7	17,3	10,6	12,5	7,7
Galicia	357	8,7	14,0	10,1	12,9	17,6	10,1	4,2	5,6
Madrid (Comunidad de)	1.399	7,2	46,2	9,4	5,2	8,4	6,5	7,6	9,5
Murcia (Región de)	177	5,1	30,5	9,0	5,1	24,3	6,2	9,6	10,2
Navarra (Comunidad Foral de)	77	3,9	22,1	10,4	19,5	11,7	3,9	19,5	9,1
País Vasco	356	6,2	17,1	11,8	9,3	18,8	14,6	11,2	11,0
Rioja (La)	36	2,8	25,0	5,6	13,9	22,2	11,1	11,1	8,3
Ceuta	8	0,0	25,0	0,0	0,0	25,0	12,5	37,5	0,0
Melilla	8	25,0	37,5	0,0	0,0	0,0	0,0	37,5	0,0

Nota: No se incluyen los centros específicos de Educación a distancia.

B1.8. Distribución porcentual de los centros que imparten enseñanzas de Régimen General no universitarias según número de unidades / grupos, por tipo de centro

(Continúa)

	Total centros	Distribución porcentual										
		1	2-3	4-5	6-11	12-17	18-23	24-29	30-35	36-41	42-47	48 y más
CENTROS DE E. INFANTIL												
TOTAL	4.519	10,9	37,4	24,5	25,8	1,1	0,1	0,0	0,0	0,0	0,0	0,0
Andalucía	373	7,5	43,7	16,9	30,3	1,3	0,3	0,0	0,0	0,0	0,0	0,0
Aragón	243	19,8	44,4	22,2	12,8	0,8	0,0	0,0	0,0	0,0	0,0	0,0
Asturias (Principado de)	52	7,7	50,0	9,6	28,8	3,8	0,0	0,0	0,0	0,0	0,0	0,0
Balears (Illes)	67	3,0	29,9	26,9	38,8	1,5	0,0	0,0	0,0	0,0	0,0	0,0
Canarias	33	30,3	30,3	15,2	24,2	0,0	0,0	0,0	0,0	0,0	0,0	0,0
Cantabria	38	47,4	28,9	13,2	7,9	2,6	0,0	0,0	0,0	0,0	0,0	0,0
Castilla y León	123	4,9	38,2	27,6	29,3	0,0	0,0	0,0	0,0	0,0	0,0	0,0
Castilla-La Mancha	23	0,0	39,1	30,4	30,4	0,0	0,0	0,0	0,0	0,0	0,0	0,0
Cataluña	1.226	7,3	36,9	32,3	23,2	0,4	0,0	0,0	0,0	0,0	0,0	0,0
Comunitat Valenciana	306	3,6	33,3	28,8	33,0	1,3	0,0	0,0	0,0	0,0	0,0	0,0
Extremadura	31	22,6	51,6	9,7	16,1	0,0	0,0	0,0	0,0	0,0	0,0	0,0
Galicia	394	70,1	14,7	2,2	10,7	1,8	0,4	0,0	0,0	0,0	0,0	0,0
Madrid (Comunidad de)	1.133	2,6	40,9	24,5	30,1	1,4	0,3	0,2	0,1	0,0	0,0	0,0
Murcia (Región de)	132	4,5	35,6	21,2	38,6	0,0	0,0	0,0	0,0	0,0	0,0	0,0
Navarra (Comunidad Foral de)(1)	86
País Vasco	243	20,2	34,2	22,2	20,6	2,5	0,4	0,0	0,0	0,0	0,0	0,0
Rioja (La)	7	0,0	42,9	14,3	42,9	0,0	0,0	0,0	0,0	0,0	0,0	0,0
Ceuta	2	0,0	50,0	50,0	0,0	0,0	0,0	0,0	0,0	0,0	0,0	0,0
Melilla	7	28,6	28,6	14,3	28,6	0,0	0,0	0,0	0,0	0,0	0,0	0,0
CENTROS DE E. PRIMARIA												
TOTAL	9.900	3,4	6,0	6,2	35,6	15,5	25,9	5,7	1,2	0,3	0,1	0,1
Andalucía	1.698	1,7	3,2	3,1	30,9	17,9	31,8	9,4	1,9	0,2	0,0	0,0
Aragón	271	3,0	5,9	5,9	36,2	17,3	21,8	7,0	2,6	0,4	0,0	0,0
Asturias (Principado de)	232	6,5	8,6	10,3	37,9	16,4	17,7	2,2	0,4	0,0	0,0	0,0
Balears (Illes)	209	0,0	7,7	6,2	37,3	15,8	28,2	4,3	0,0	0,0	0,0	0,5
Canarias	628	14,0	15,0	5,6	26,1	16,7	16,6	4,3	1,3	0,2	0,3	0,0
Cantabria	143	7,0	7,7	8,4	41,3	14,0	18,2	2,1	1,4	0,0	0,0	0,0
Castilla y León	587	3,6	5,8	9,5	43,8	14,3	16,5	5,5	0,9	0,0	0,0	0,2
Castilla-La Mancha	641	0,8	7,0	8,1	38,7	16,5	22,5	5,0	1,1	0,2	0,2	0,0
Cataluña	1.688	2,7	9,4	9,1	37,0	13,0	26,1	2,7	0,1	0,0	0,0	0,0
Comunitat Valenciana	930	0,4	4,0	3,5	38,0	11,8	33,9	6,7	1,5	0,2	0,0	0,0
Extremadura	396	3,5	8,3	9,6	42,4	16,9	15,2	3,5	0,3	0,3	0,0	0,0
Galicia	691	10,0	6,1	10,1	45,4	13,7	11,0	2,7	0,4	0,3	0,0	0,1
Madrid (Comunidad de)	810	0,1	0,1	0,6	24,6	16,9	45,7	9,4	1,5	0,9	0,0	0,2
Murcia (Región de)	380	3,9	2,9	2,4	46,6	13,2	25,8	4,2	1,1	0,0	0,0	0,0
Navarra (Comunidad Foral de)(1)	180
País Vasco	332	0,3	4,5	8,7	25,3	21,4	22,0	8,7	5,4	2,4	0,6	0,6
Rioja (La)	55	1,8	0,0	1,8	38,2	29,1	21,8	7,3	0,0	0,0	0,0	0,0
Ceuta	16	0,0	0,0	6,3	12,5	6,3	62,5	12,5	0,0	0,0	0,0	0,0
Melilla	13	0,0	0,0	7,7	7,7	0,0	15,4	46,2	0,0	23,1	0,0	0,0
CENTROS DE E. PRIMARIA Y E.S.O.												
TOTAL	2.393	0,0	0,2	1,2	19,0	44,7	10,1	18,7	3,0	2,0	0,3	0,6
Andalucía	656	0,0	0,3	1,9	34,6	38,4	8,9	12,4	1,7	1,4	0,2	0,2
Aragón	72	0,0	0,0	0,0	12,5	55,6	6,9	18,1	4,2	1,4	0,0	1,4
Asturias (Principado de)	54	0,0	0,0	3,7	27,8	50,0	5,6	7,4	3,7	1,9	0,0	0,0
Balears (Illes)	64	0,0	0,0	1,6	4,7	68,8	7,8	10,9	3,1	1,6	0,0	1,6
Canarias	96	0,0	0,0	2,1	12,5	40,6	12,5	18,8	4,2	5,2	0,0	4,2
Cantabria	33	0,0	3,0	3,0	18,2	45,5	18,2	12,1	0,0	0,0	0,0	0,0
Castilla y León	180	0,0	0,6	2,8	34,4	36,1	8,9	12,2	2,2	1,7	0,6	0,6
Castilla-La Mancha	90	0,0	0,0	0,0	16,7	57,8	2,2	23,3	0,0	0,0	0,0	0,0
Cataluña	259	0,0	0,0	0,8	1,9	55,2	5,8	32,0	1,9	1,9	0,0	0,4
Comunitat Valenciana	282	0,0	0,0	0,7	15,6	46,5	14,9	18,1	1,8	2,1	0,0	0,4
Extremadura	53	0,0	0,0	1,9	18,9	50,9	11,3	17,0	0,0	0,0	0,0	0,0
Galicia	185	0,0	0,0	0,0	14,1	47,0	14,1	21,6	1,6	1,6	0,0	0,0
Madrid (Comunidad de)	151	0,0	0,0	0,7	5,3	41,1	9,9	29,1	6,6	4,0	1,3	2,0
Murcia (Región de)	67	0,0	0,0	0,0	6,0	65,7	4,5	17,9	0,0	4,5	1,5	0,0
Navarra (Comunidad Foral de)(1)	22
País Vasco	105	0,0	0,0	0,0	1,9	25,7	22,9	23,8	19,0	3,8	1,0	1,9
Rioja (La)	18	0,0	0,0	0,0	33,3	27,8	5,6	16,7	11,1	0,0	5,6	0,0
Ceuta	5	0,0	0,0	0,0	0,0	40,0	0,0	60,0	0,0	0,0	0,0	0,0
Melilla	1	0,0	0,0	0,0	0,0	0,0	0,0	100,0	0,0	0,0	0,0	0,0

(1) No se dispone de información completa para esta CA.

B1.8. Distribución porcentual de los centros que imparten enseñanzas de Régimen General no universitarias según número de unidades / grupos, por tipo de centro

(Conclusión)

Total centros	Distribución porcentual											
	1	2-3	4-5	6-11	12-17	18-23	24-29	30-35	36-41	42-47	48 y más	
CENTROS DE E.S.O. Y/O BACHILLERATOS Y/O F.P.												
TOTAL	4.542	1,7	4,3	4,9	16,2	17,5	19,5	15,7	9,6	5,3	2,7	2,6
Andalucía	981	1,0	3,5	2,8	23,6	18,8	19,4	14,8	8,4	4,8	2,0	0,9
Aragón	136	0,0	11,9	11,9	13,3	11,1	16,3	15,6	7,4	6,7	2,2	3,7
Asturias (Principado de)	105	6,7	5,7	8,6	6,7	17,1	16,2	17,1	11,4	3,8	1,9	4,8
Balears (Illes)	69	0,0	1,4	0,0	5,8	14,5	18,8	14,5	21,7	13,0	5,8	4,3
Canarias	218	0,9	0,9	3,2	9,6	22,9	22,9	19,7	9,2	6,0	2,3	2,3
Cantabria	57	1,8	1,8	0,0	10,7	10,7	32,1	21,4	16,1	1,8	0,0	3,6
Castilla y León	284	1,8	3,9	5,7	19,8	21,6	16,6	13,1	7,4	5,3	3,2	1,8
Castilla-La Mancha	231	0,9	3,0	4,8	16,0	8,7	14,7	20,8	13,0	8,7	2,6	6,9
Cataluña	641	1,4	6,1	6,4	13,7	24,3	24,0	14,0	4,4	2,3	1,9	1,4
Comunitat Valenciana	431	0,7	2,7	4,4	12,6	15,0	17,2	15,0	15,3	7,3	4,4	5,3
Extremadura	146	1,4	2,7	4,8	16,4	12,3	20,5	19,2	10,3	5,5	6,2	0,7
Galicia	346	2,3	5,2	7,5	14,2	18,5	22,5	16,2	7,8	2,0	3,2	0,6
Madrid (Comunidad de)	420	1,2	5,0	3,3	8,9	15,8	20,6	19,6	12,0	8,1	1,9	3,6
Murcia (Región de)	121	0,0	3,3	5,0	9,1	5,0	16,5	18,2	19,8	10,7	5,8	6,6
Navarra (Comunidad Foral de)(1)	78
País Vasco	235	2,6	2,1	5,1	30,6	17,4	15,7	9,8	8,5	2,6	1,7	3,8
Rioja (La)	30	0,0	3,3	16,7	10,0	20,0	20,0	10,0	6,7	6,7	6,7	0,0
Ceuta	6	0,0	0,0	0,0	0,0	16,7	0,0	16,7	0,0	16,7	16,7	33,3
Melilla	7	0,0	0,0	0,0	14,3	0,0	0,0	28,6	28,6	28,6	0,0	0,0
CENTROS DE E. PRIMARIA, E.S.O. Y/O BACHILLERATOS Y/O F.P.												
TOTAL	1.280	0,0	0,0	0,0	0,5	9,1	9,6	13,8	22,0	10,8	16,4	17,7
Andalucía	159	0,0	0,0	0,0	0,0	9,4	8,8	17,0	20,1	15,7	12,6	16,4
Aragón	34	0,0	0,0	0,0	0,0	8,8	8,8	23,5	14,7	11,8	14,7	17,6
Asturias (Principado de)	26	0,0	0,0	0,0	0,0	11,5	15,4	3,8	26,9	11,5	19,2	11,5
Balears (Illes)	20	0,0	0,0	0,0	0,0	5,0	10,0	20,0	25,0	10,0	5,0	25,0
Canarias	39	0,0	0,0	0,0	0,0	12,8	20,5	17,9	10,3	2,6	17,9	17,9
Cantabria	18	0,0	0,0	0,0	0,0	16,7	5,6	11,1	11,1	38,9	16,7	0,0
Castilla y León	80	0,0	0,0	0,0	2,5	11,3	6,3	22,5	23,8	12,5	12,5	8,8
Castilla-La Mancha	27	0,0	0,0	0,0	0,0	14,8	3,7	11,1	37,0	14,8	7,4	11,1
Cataluña	219	0,0	0,0	0,0	0,0	6,8	8,2	13,2	26,9	10,5	18,7	15,5
Comunitat Valenciana	128	0,0	0,0	0,0	2,3	13,3	12,5	16,4	17,2	8,6	20,3	9,4
Extremadura	25	0,0	0,0	0,0	0,0	4,0	12,0	20,0	28,0	12,0	24,0	0,0
Galicia	73	0,0	0,0	0,0	1,4	16,4	23,3	9,6	21,9	1,4	16,4	9,6
Madrid (Comunidad de)	280	0,0	0,0	0,0	0,0	7,1	7,1	11,8	18,9	8,2	21,4	25,4
Murcia (Región de)	31	0,0	0,0	0,0	3,2	6,5	0,0	22,6	16,1	12,9	22,6	16,1
Navarra (Comunidad Foral de)(1)	17
País Vasco	94	0,0	0,0	0,0	0,0	4,3	8,5	4,3	25,5	18,1	3,2	36,2
Rioja (La)	8	0,0	0,0	0,0	0,0	25,0	37,5	0,0	12,5	0,0	12,5	12,5
Ceuta	1	0,0	0,0	0,0	0,0	0,0	0,0	100,0	0,0	0,0	0,0	0,0
Melilla	1	0,0	0,0	0,0	0,0	0,0	0,0	0,0	100,0	0,0	0,0	0,0
CENTROS ESPECÍFICOS DE EDUCACIÓN ESPECIAL												
TOTAL	480	4,4	11,3	16,5	38,1	20,0	7,1	2,3	0,4	0,0	0,0	0,0
Andalucía	59	1,7	13,6	20,3	27,1	23,7	8,5	3,4	1,7	0,0	0,0	0,0
Aragón	13	0,0	7,7	23,1	46,2	23,1	0,0	0,0	0,0	0,0	0,0	0,0
Asturias (Principado de)	10	0,0	10,0	20,0	30,0	30,0	10,0	0,0	0,0	0,0	0,0	0,0
Balears (Illes)	7	0,0	0,0	14,3	42,9	28,6	0,0	14,3	0,0	0,0	0,0	0,0
Canarias	20	5,0	30,0	15,0	25,0	10,0	10,0	5,0	0,0	0,0	0,0	0,0
Cantabria	9	22,2	11,1	11,1	33,3	22,2	0,0	0,0	0,0	0,0	0,0	0,0
Castilla y León	31	6,5	25,8	12,9	22,6	29,0	3,2	0,0	0,0	0,0	0,0	0,0
Castilla-La Mancha	20	5,0	10,0	15,0	35,0	20,0	10,0	5,0	0,0	0,0	0,0	0,0
Cataluña	109	0,9	4,6	17,4	48,6	22,0	5,5	0,9	0,0	0,0	0,0	0,0
Comunitat Valenciana	44	0,0	9,1	18,2	45,5	18,2	6,8	2,3	0,0	0,0	0,0	0,0
Extremadura	19	5,3	21,1	21,1	42,1	10,5	0,0	0,0	0,0	0,0	0,0	0,0
Galicia	35	14,3	11,4	20,0	42,9	8,6	0,0	2,9	0,0	0,0	0,0	0,0
Madrid (Comunidad de)	66	6,1	4,5	15,2	36,4	22,7	10,6	3,0	1,5	0,0	0,0	0,0
Murcia (Región de)	12	0,0	8,3	8,3	41,7	8,3	25,0	8,3	0,0	0,0	0,0	0,0
Navarra (Comunidad Foral de)(1)	5
País Vasco	17	17,6	29,4	5,9	29,4	11,8	5,9	0,0	0,0	0,0	0,0	0,0
Rioja (La)	2	0,0	0,0	0,0	50,0	0,0	50,0	0,0	0,0	0,0	0,0	0,0
Ceuta	1	0,0	0,0	0,0	0,0	0,0	100,0	0,0	0,0	0,0	0,0	0,0
Melilla	1	0,0	0,0	0,0	100,0	0,0	0,0	0,0	0,0	0,0	0,0	0,0

(1) No se dispone de información completa para esta CA.

B1.9. Centros docentes según tamaño de municipio, por tipo de centro

	Total de centros	Centros E. Infantil	Centros E. Primaria	Centros E. Primaria y E.S.O.	Centros E.S.O y/o Bachilleratos y/o F.P.	Centros E. Primaria, E.S.O y Bach./ F.P.	Centros específicos E. Especial
NÚMERO DE CENTROS POR TAMAÑO DE MUNICIPIO							
TODOS LOS CENTROS							
TOTAL	23.114	4.459	9.900	2.393	4.542	1.280	480
Hasta 1.000 habitantes	1.912	260	1.341	212	73	14	12
De 1.001 a 2.000 habitantes	1.358	238	766	213	126	8	7
De 2.001 a 5.000 habitantes	2.224	362	1.105	193	515	33	16
De 5.001 a 10.000 habitantes	2.173	361	996	155	589	49	23
De 10.001 a 25.000 habitantes	3.050	478	1.368	340	698	116	50
De 25.001 a 100.000 habitantes	4.674	824	1.942	495	996	276	141
De 100.001 a 500.000 habitantes	4.332	754	1.559	486	982	426	125
Más de 500.000 habitantes	3.142	993	823	299	563	358	106
No distribuido	249	249	0	0	0	0	0
CENTROS PÚBLICOS							
TOTAL	16.403	2.219	9.420	768	3.802	4	190
Hasta 1.000 habitantes	1.857	252	1.335	202	60	2	6
De 1.001 a 2.000 habitantes	1.303	221	758	206	117	0	1
De 2.001 a 5.000 habitantes	1.992	297	1.069	139	486	0	1
De 5.001 a 10.000 habitantes	1.778	238	950	31	552	0	7
De 10.001 a 25.000 habitantes	2.259	233	1.306	66	633	1	20
De 25.001 a 100.000 habitantes	3.182	331	1.845	57	872	1	76
De 100.001 a 500.000 habitantes	2.566	283	1.450	48	733	0	52
Más de 500.000 habitantes	1.277	175	707	19	349	0	27
No distribuido	189	189	0	0	0	0	0
CENTROS PRIVADOS							
TOTAL	6.651	2.240	480	1.625	740	1.276	290
Hasta 1.000 habitantes	55	8	6	10	13	12	6
De 1.001 a 2.000 habitantes	55	17	8	7	9	8	6
De 2.001 a 5.000 habitantes	232	65	36	54	29	33	15
De 5.001 a 10.000 habitantes	395	123	46	124	37	49	16
De 10.001 a 25.000 habitantes	791	245	62	274	65	115	30
De 25.001 a 100.000 habitantes	1.492	493	97	438	124	275	65
De 100.001 a 500.000 habitantes	1.766	471	109	438	249	426	73
Más de 500.000 habitantes	1.865	818	116	280	214	358	79
No distribuido	60	60	0	0	0	0	0
DISTRIBUCIÓN PORCENTUAL DE LOS CENTROS POR TAMAÑO DE MUNICIPIO							
TODOS LOS CENTROS							
TOTAL	100,0	100,0	100,0	100,0	100,0	100,0	100,0
Hasta 1.000 habitantes	8,4	6,1	13,5	8,9	1,6	1,1	2,5
De 1.001 a 2.000 habitantes	5,9	5,6	7,7	8,9	2,8	0,6	1,5
De 2.001 a 5.000 habitantes	9,7	8,5	11,2	8,1	11,3	2,6	3,3
De 5.001 a 10.000 habitantes	9,5	8,5	10,1	6,5	13,0	3,8	4,8
De 10.001 a 25.000 habitantes	13,3	11,2	13,8	14,2	15,4	9,1	10,4
De 25.001 a 100.000 habitantes	20,4	19,3	19,6	20,7	21,9	21,6	29,4
De 100.001 a 500.000 habitantes	18,9	17,7	15,7	20,3	21,6	33,3	26,0
Más de 500.000 habitantes	13,7	23,3	8,3	12,5	12,4	28,0	22,1
CENTROS PÚBLICOS							
TOTAL	100,0	100,0	100,0	100,0	100,0	100,0	100,0
Hasta 1.000 habitantes	11,5	12,4	14,2	26,3	1,6	50,0	3,2
De 1.001 a 2.000 habitantes	8,0	10,9	8,0	26,8	3,1	0,0	0,5
De 2.001 a 5.000 habitantes	12,3	14,6	11,3	18,1	12,8	0,0	0,5
De 5.001 a 10.000 habitantes	11,0	11,7	10,1	4,0	14,5	0,0	3,7
De 10.001 a 25.000 habitantes	13,9	11,5	13,9	8,6	16,6	25,0	10,5
De 25.001 a 100.000 habitantes	19,6	16,3	19,6	7,4	22,9	25,0	40,0
De 100.001 a 500.000 habitantes	15,8	13,9	15,4	6,3	19,3	0,0	27,4
Más de 500.000 habitantes	7,9	8,6	7,5	2,5	9,2	0,0	14,2
CENTROS PRIVADOS							
TOTAL	100,0	100,0	100,0	100,0	100,0	100,0	100,0
Hasta 1.000 habitantes	0,8	0,4	1,3	0,6	1,8	0,9	2,1
De 1.001 a 2.000 habitantes	0,8	0,8	1,7	0,4	1,2	0,6	2,1
De 2.001 a 5.000 habitantes	3,5	2,9	7,5	3,3	3,9	2,6	5,2
De 5.001 a 10.000 habitantes	5,9	5,5	9,6	7,6	5,0	3,8	5,5
De 10.001 a 25.000 habitantes	11,9	10,9	12,9	16,9	8,8	9,0	10,3
De 25.001 a 100.000 habitantes	22,4	22,0	20,2	27,0	16,8	21,6	22,4
De 100.001 a 500.000 habitantes	26,6	21,0	22,7	27,0	33,6	33,4	25,2
Más de 500.000 habitantes	28,0	36,5	24,2	17,2	28,9	28,1	27,2

Nota: No se incluyen los centros específicos de Educación a distancia.

B1.10. Distribución porcentual de los centros por tamaño de municipio

	Centros de E. Infantil y E. Primaria (1)					Resto de centros docentes (2)				
	Hasta 2.000 hab.	De 2.001 a 10.000 hab.	De 10.001 a 25.000 hab.	De 25.001 a 100.000 hab.	Más de 100.000 hab.	Hasta 2.000 hab.	De 2.001 a 10.000 hab.	De 10.001 a 25.000 hab.	De 25.001 a 100.000 hab.	Más de 100.000 hab.
TODOS LOS CENTROS										
TOTAL	18,3	19,2	13,2	19,7	29,7	3,8	19,4	13,7	22,4	40,6
Andalucía	8,0	19,8	19,4	21,2	31,7	0,7	22,3	17,0	19,6	40,5
Aragón	31,1	18,4	10,2	5,8	34,5	7,7	21,9	10,9	9,8	49,7
Asturias (Principado de)	37,9	21,3	2,4	13,9	24,6	12,8	23,4	2,1	20,6	41,1
Balears (Illes)	4,4	18,2	19,1	29,7	28,5	0,0	11,5	14,6	32,3	41,7
Canarias	1,7	20,3	23,6	26,9	27,3	0,4	10,5	19,1	29,2	40,8
Cantabria	17,3	30,8	12,1	15,9	23,8	4,8	16,7	17,9	19,0	41,7
Castilla y León	36,6	18,2	7,2	16,9	21,1	8,4	23,8	6,8	21,0	40,0
Castilla-La Mancha	30,9	26,8	9,8	24,9	7,6	6,8	33,8	12,6	38,8	7,9
Cataluña	17,3	18,4	12,6	20,3	31,4	1,8	14,8	13,6	23,3	46,5
Comunitat Valenciana	11,7	14,7	17,9	27,8	27,9	2,2	14,4	20,7	29,9	32,8
Extremadura	37,1	26,5	10,8	16,3	9,4	3,2	42,1	13,7	24,2	16,8
Galicia	52,8	25,2	4,6	7,5	9,9	18,3	30,4	8,1	16,1	27,1
Madrid (Comunidad de)	3,2	9,6	6,4	19,2	61,7	0,4	5,1	4,4	18,3	71,8
Murcia (Región de)	17,6	25,6	24,9	20,0	11,9	3,0	23,8	26,2	28,7	18,3
Navarra (Comunidad Foral de)	38,8	34,0	11,0	2,9	13,4	7,0	35,0	15,0	6,0	37,0
País Vasco	19,0	22,8	14,0	19,3	25,0	2,0	20,2	20,8	22,3	34,7
Rioja (La)	18,8	26,3	13,8	0,0	41,3	5,0	30,0	22,5	0,0	42,5
Ceuta	0,0	0,0	0,0	100,0	0,0	0,0	0,0	0,0	100,0	0,0
Melilla	0,0	0,0	0,0	100,0	0,0	0,0	0,0	0,0	100,0	0,0
CENTROS PÚBLICOS										
TOTAL	24,3	22,3	13,1	18,3	22,0	4,7	26,2	16,4	23,7	29,1
Andalucía	10,4	23,4	20,8	20,5	24,9	0,9	28,3	19,8	20,8	30,3
Aragón	44,5	23,1	8,8	3,8	19,8	11,1	30,6	14,8	11,1	32,4
Asturias (Principado de)	42,1	20,5	2,7	11,8	22,9	12,0	32,5	3,6	22,9	28,9
Balears (Illes)	5,9	21,5	21,5	28,7	22,4	0,0	16,9	21,5	32,3	29,2
Canarias	2,0	23,1	25,1	27,7	22,1	0,5	13,0	21,3	31,9	33,3
Cantabria	21,6	34,6	12,3	16,7	14,8	6,0	22,0	24,0	24,0	24,0
Castilla y León	45,0	18,4	6,0	14,4	16,1	12,0	33,2	8,7	20,7	25,3
Castilla-La Mancha	35,4	28,3	8,4	21,7	6,2	7,4	40,6	12,4	32,3	7,4
Cataluña	24,6	22,5	12,0	18,3	22,7	2,5	21,5	17,0	25,4	33,7
Comunitat Valenciana	15,9	17,5	17,7	27,6	21,3	2,3	19,6	21,4	32,9	23,8
Extremadura	41,9	27,0	10,0	12,8	8,3	3,5	51,4	13,2	21,5	10,4
Galicia	59,2	24,6	3,5	4,9	7,8	21,5	37,0	9,4	15,5	16,5
Madrid (Comunidad de)	6,0	13,2	6,8	20,4	53,7	0,0	8,8	5,7	21,4	64,1
Murcia (Región de)	21,4	27,8	24,1	18,0	8,7	2,6	28,2	31,6	24,8	12,8
Navarra (Comunidad Foral de)	43,9	34,1	6,4	2,3	13,3	10,2	39,0	16,9	6,8	27,1
País Vasco	24,7	24,1	11,6	16,7	22,9	3,0	22,6	24,4	25,0	25,0
Rioja (La)	24,6	29,8	12,3	0,0	33,3	3,7	40,7	22,2	0,0	33,3
Ceuta	0,0	0,0	0,0	100,0	0,0	0,0	0,0	0,0	100,0	0,0
Melilla	0,0	0,0	0,0	100,0	0,0	0,0	0,0	0,0	100,0	0,0
CENTROS PRIVADOS										
TOTAL	1,3	10,3	13,4	23,7	51,4	2,3	7,8	9,1	20,1	60,7
Andalucía	0,3	8,1	14,9	23,6	53,1	0,0	4,9	9,1	16,2	69,8
Aragón	2,7	8,5	13,3	10,1	65,4	2,7	9,3	5,3	8,0	74,7
Asturias (Principado de)	7,3	26,8	0,0	29,3	36,6	13,8	10,3	0,0	17,2	58,6
Balears (Illes)	1,0	10,7	13,6	32,0	42,7	0,0	0,0	0,0	32,3	67,7
Canarias	0,0	1,0	13,5	21,9	63,5	0,0	1,6	11,5	19,7	67,2
Cantabria	3,8	19,2	11,5	13,5	51,9	2,9	8,8	8,8	11,8	67,6
Castilla y León	2,8	17,5	11,9	26,6	41,2	2,6	9,1	3,9	21,4	63,0
Castilla-La Mancha	0,0	16,7	19,8	46,9	16,7	4,9	9,8	13,1	62,3	9,8
Cataluña	0,3	9,1	14,0	24,9	51,6	0,7	5,4	8,9	20,5	64,4
Comunitat Valenciana	1,0	7,4	18,5	28,3	44,9	1,8	5,5	19,5	24,5	48,6
Extremadura	1,7	22,4	17,2	41,4	17,2	2,2	13,0	15,2	32,6	37,0
Galicia	9,3	29,3	12,1	25,0	24,3	12,1	17,8	5,7	17,2	47,1
Madrid (Comunidad de)	0,0	5,5	5,9	17,9	70,7	0,7	1,9	3,4	15,7	78,3
Murcia (Región de)	4,6	17,7	27,7	26,9	23,1	4,3	12,8	12,8	38,3	31,9
Navarra (Comunidad Foral de)	13,9	33,3	33,3	5,6	13,9	2,4	29,3	12,2	4,9	51,2
País Vasco	2,8	19,1	20,8	26,4	30,9	1,1	18,0	17,4	19,7	43,8
Rioja (La)	4,3	17,4	17,4	0,0	60,9	7,7	7,7	23,1	0,0	61,5
Ceuta	0,0	0,0	0,0	100,0	0,0	0,0	0,0	0,0	100,0	0,0
Melilla	0,0	0,0	0,0	100,0	0,0	0,0	0,0	0,0	100,0	0,0

(1) Se consideran los centros de E. Infantil, centros de E. Primaria y los centros de E. Primaria y E.S.O.

(2) Se consideran los centros de E.S.O. y/o Bachillerato y/o F.P., los de E. Primaria, E.S.O. y Bachillerato / F.P. y los centros específicos de E. Especial.

B1.11. Número medio de alumnos y de unidades/grupos por centro, según tamaño de municipio y tipo de centro

	Total de centros	Centros E. Infantil	Centros E. Primaria	Centros E. Primaria y E.S.O.	Centros E.S.O y/o Bachilleratos y/o F.P.	Centros E. Primaria, E.S.O y Bach./ F.P.	Centros específicos E. Especial
NÚMERO MEDIO DE ALUMNOS POR CENTRO							
TODOS LOS CENTROS							
TOTAL	305	60	258	381	470	901	54
Hasta 1.000 habitantes	66	14	54	136	164	512	51
De 1.001 a 2.000 habitantes	119	22	119	163	204	486	33
De 2.001 a 5.000 habitantes	216	43	223	280	274	675	36
De 5.001 a 10.000 habitantes	299	67	303	330	410	617	45
De 10.001 a 25.000 habitantes	341	73	316	392	505	727	38
De 25.001 a 100.000 habitantes	382	76	336	467	584	899	57
De 100.001 a 500.000 habitantes	389	71	315	470	524	923	59
Más de 500.000 habitantes	354	67	319	501	468	1.016	61
CENTROS PÚBLICOS							
TOTAL	289	57	259	211	525	553	67
Hasta 1.000 habitantes	63	13	54	134	185	721	75
De 1.001 a 2.000 habitantes	117	22	120	158	207	-	50
De 2.001 a 5.000 habitantes	214	42	225	260	283	-	126
De 5.001 a 10.000 habitantes	311	77	307	293	423	-	77
De 10.001 a 25.000 habitantes	353	89	319	249	539	260	42
De 25.001 a 100.000 habitantes	391	88	341	309	648	512	62
De 100.001 a 500.000 habitantes	380	80	321	318	637	-	75
Más de 500.000 habitantes	372	83	333	428	615	-	79
CENTROS PRIVADOS							
TOTAL	346	62	224	461	187	902	46
Hasta 1.000 habitantes	171	45	71	181	69	477	28
De 1.001 a 2.000 habitantes	166	34	106	307	166	486	30
De 2.001 a 5.000 habitantes	226	48	144	331	123	675	30
De 5.001 a 10.000 habitantes	244	49	220	339	205	617	31
De 10.001 a 25.000 habitantes	306	57	234	427	174	731	35
De 25.001 a 100.000 habitantes	361	67	248	487	136	901	51
De 100.001 a 500.000 habitantes	404	65	231	487	192	923	47
Más de 500.000 habitantes	342	64	235	506	229	1.016	54
NÚMERO MEDIO DE UNIDADES/GRUPOS POR CENTRO							
TODOS LOS CENTROS							
TOTAL	14,1	4,1	12,7	17,0	19,9	36,0	9,2
Hasta 1.000 habitantes	5,5	1,5	5,0	11,0	9,2	24,5	8,8
De 1.001 a 2.000 habitantes	8,2	1,9	8,6	11,6	10,9	21,6	6,6
De 2.001 a 5.000 habitantes	11,4	3,2	12,3	14,4	12,9	30,6	6,4
De 5.001 a 10.000 habitantes	14,3	4,6	14,7	15,5	18,3	28,0	7,5
De 10.001 a 25.000 habitantes	15,4	4,8	14,5	17,0	21,6	31,4	6,9
De 25.001 a 100.000 habitantes	16,9	5,0	15,2	18,9	24,5	36,0	9,5
De 100.001 a 500.000 habitantes	16,9	4,7	14,5	19,3	21,3	36,5	10,2
Más de 500.000 habitantes	15,4	4,5	14,8	20,4	18,9	39,2	9,5
CENTROS PÚBLICOS							
TOTAL	13,8	4,0	12,8	13,0	22,1	27,5	11,8
Hasta 1.000 habitantes	5,4	1,4	5,0	11,1	10,3	34,5	12,7
De 1.001 a 2.000 habitantes	8,2	1,8	8,6	11,6	11,1	-	10,0
De 2.001 a 5.000 habitantes	11,4	3,2	12,5	14,1	13,3	-	22,0
De 5.001 a 10.000 habitantes	14,8	5,2	14,9	15,7	18,8	-	12,6
De 10.001 a 25.000 habitantes	16,0	5,7	14,7	13,7	23,1	16,0	8,3
De 25.001 a 100.000 habitantes	17,5	5,8	15,5	15,5	27,1	25,0	10,8
De 100.001 a 500.000 habitantes	16,8	5,5	14,8	16,1	25,5	-	13,7
Más de 500.000 habitantes	16,6	5,9	15,5	19,6	24,5	-	13,1
CENTROS PRIVADOS							
TOTAL	15,0	4,2	10,4	18,8	8,6	36,0	7,4
Hasta 1.000 habitantes	9,3	2,6	4,5	10,2	4,4	22,8	4,8
De 1.001 a 2.000 habitantes	8,7	2,5	6,8	13,0	9,2	21,6	6,0
De 2.001 a 5.000 habitantes	11,3	3,3	8,4	15,0	6,9	30,6	5,4
De 5.001 a 10.000 habitantes	11,9	3,5	10,6	15,5	11,2	28,0	5,3
De 10.001 a 25.000 habitantes	13,7	4,0	10,9	17,8	7,8	31,5	6,0
De 25.001 a 100.000 habitantes	15,4	4,5	10,9	19,3	6,5	36,1	8,0
De 100.001 a 500.000 habitantes	17,1	4,2	10,5	19,7	9,0	36,5	7,7
Más de 500.000 habitantes	14,6	4,2	10,9	20,5	9,7	39,2	8,2

B1.12. Número medio de profesores y de alumnos por unidad/grupo, por tamaño de municipio y tipo de centro

	Total de centros	Centros E. Infantil	Centros E. Primaria	Centros E. Primaria y E.S.O.	Centros E.S.O y/o Bachilleratos y/o F.P.	Centros E. Primaria, E.S.O y Bach./ F.P.	Centros específicos E. Especial
NÚMERO MEDIO DE PROFESORES POR UNIDAD/GRUPO							
TODOS LOS CENTROS							
TOTAL	1,87	1,51	1,62	1,68	2,49	1,65	1,57
Hasta 1.000 habitantes	1,71	1,15	1,62	1,79	2,67	1,78	1,55
De 1.001 a 2.000 habitantes	1,76	1,28	1,66	1,65	2,68	1,58	1,43
De 2.001 a 5.000 habitantes	1,83	1,43	1,55	1,65	2,60	1,51	1,44
De 5.001 a 10.000 habitantes	1,90	1,46	1,57	1,71	2,51	1,56	1,51
De 10.001 a 25.000 habitantes	1,89	1,46	1,60	1,68	2,48	1,66	1,55
De 25.001 a 100.000 habitantes	1,89	1,54	1,64	1,68	2,46	1,63	1,59
De 100.001 a 500.000 habitantes	1,86	1,49	1,66	1,65	2,45	1,61	1,56
Más de 500.000 habitantes	1,86	1,61	1,67	1,68	2,51	1,71	1,61
CENTROS PÚBLICOS							
TOTAL	1,96	1,52	1,63	1,68	2,52	2,66	1,69
Hasta 1.000 habitantes	1,71	1,16	1,62	1,79	2,71	2,12	1,59
De 1.001 a 2.000 habitantes	1,77	1,25	1,66	1,64	2,73	-	1,80
De 2.001 a 5.000 habitantes	1,85	1,43	1,55	1,62	2,62	-	1,82
De 5.001 a 10.000 habitantes	1,95	1,45	1,57	1,74	2,54	-	1,68
De 10.001 a 25.000 habitantes	1,96	1,48	1,60	1,61	2,49	5,69	1,70
De 25.001 a 100.000 habitantes	1,99	1,60	1,64	1,63	2,47	2,24	1,70
De 100.001 a 500.000 habitantes	2,03	1,51	1,67	1,68	2,52	-	1,66
Más de 500.000 habitantes	2,06	1,83	1,68	1,71	2,61	-	1,74
CENTROS PRIVADOS							
TOTAL	1,65	1,50	1,51	1,68	2,01	1,64	1,45
Hasta 1.000 habitantes	1,73	1,14	1,52	1,81	2,18	1,70	1,45
De 1.001 a 2.000 habitantes	1,63	1,50	1,48	1,77	1,88	1,58	1,33
De 2.001 a 5.000 habitantes	1,60	1,42	1,44	1,73	2,06	1,51	1,33
De 5.001 a 10.000 habitantes	1,62	1,50	1,45	1,70	1,83	1,56	1,33
De 10.001 a 25.000 habitantes	1,66	1,43	1,48	1,69	2,33	1,64	1,40
De 25.001 a 100.000 habitantes	1,64	1,48	1,54	1,69	2,07	1,62	1,42
De 100.001 a 500.000 habitantes	1,63	1,48	1,52	1,65	1,86	1,61	1,43
Más de 500.000 habitantes	1,70	1,54	1,54	1,68	2,09	1,71	1,54
NÚMERO MEDIO DE ALUMNOS POR UNIDAD/GRUPO							
TODOS LOS CENTROS							
TOTAL	21,6	14,7	20,3	22,4	23,5	25,0	5,9
Hasta 1.000 habitantes	11,9	9,8	10,8	12,4	17,8	20,9	5,9
De 1.001 a 2.000 habitantes	14,5	11,9	13,9	14,0	18,6	22,5	5,0
De 2.001 a 5.000 habitantes	18,9	13,4	18,1	19,5	21,2	22,1	5,7
De 5.001 a 10.000 habitantes	20,9	14,5	20,7	21,3	22,4	22,0	6,0
De 10.001 a 25.000 habitantes	22,1	15,0	21,8	23,1	23,3	23,2	5,4
De 25.001 a 100.000 habitantes	22,6	15,1	22,1	24,7	23,8	25,0	5,9
De 100.001 a 500.000 habitantes	23,0	15,0	21,7	24,3	24,6	25,2	5,8
Más de 500.000 habitantes	23,0	15,1	21,5	24,5	24,8	25,9	6,4
CENTROS PÚBLICOS							
TOTAL	21,0	14,4	20,2	16,2	23,7	20,1	5,7
Hasta 1.000 habitantes	11,5	9,4	10,8	12,1	18,0	20,9	5,9
De 1.001 a 2.000 habitantes	14,3	11,7	13,9	13,6	18,7	-	5,0
De 2.001 a 5.000 habitantes	18,8	13,1	18,1	18,4	21,3	-	5,7
De 5.001 a 10.000 habitantes	21,0	14,7	20,7	18,6	22,5	-	6,1
De 10.001 a 25.000 habitantes	22,0	15,7	21,8	18,1	23,4	16,3	5,0
De 25.001 a 100.000 habitantes	22,3	15,2	22,0	19,9	23,9	20,5	5,7
De 100.001 a 500.000 habitantes	22,5	14,7	21,6	19,7	25,0	-	5,5
Más de 500.000 habitantes	22,4	14,2	21,5	21,9	25,1	-	6,0
CENTROS PRIVADOS							
TOTAL	23,1	15,0	21,5	24,5	21,7	25,0	6,2
Hasta 1.000 habitantes	18,4	17,2	15,7	17,8	15,8	20,9	5,8
De 1.001 a 2.000 habitantes	19,1	13,8	15,7	23,6	18,0	22,5	4,9
De 2.001 a 5.000 habitantes	20,1	14,5	17,1	22,1	17,7	22,1	5,6
De 5.001 a 10.000 habitantes	20,5	14,0	20,7	21,9	18,3	22,0	5,8
De 10.001 a 25.000 habitantes	22,3	14,1	21,6	24,0	22,2	23,2	5,8
De 25.001 a 100.000 habitantes	23,4	14,9	22,7	25,3	21,0	25,0	6,3
De 100.001 a 500.000 habitantes	23,7	15,3	22,0	24,7	21,4	25,2	6,1
Más de 500.000 habitantes	23,5	15,3	21,6	24,7	23,6	25,9	6,6

B1.13. Distribución porcentual de los centros que imparten enseñanzas de Régimen General no universitarias según tamaño del centro (número de alumnos)

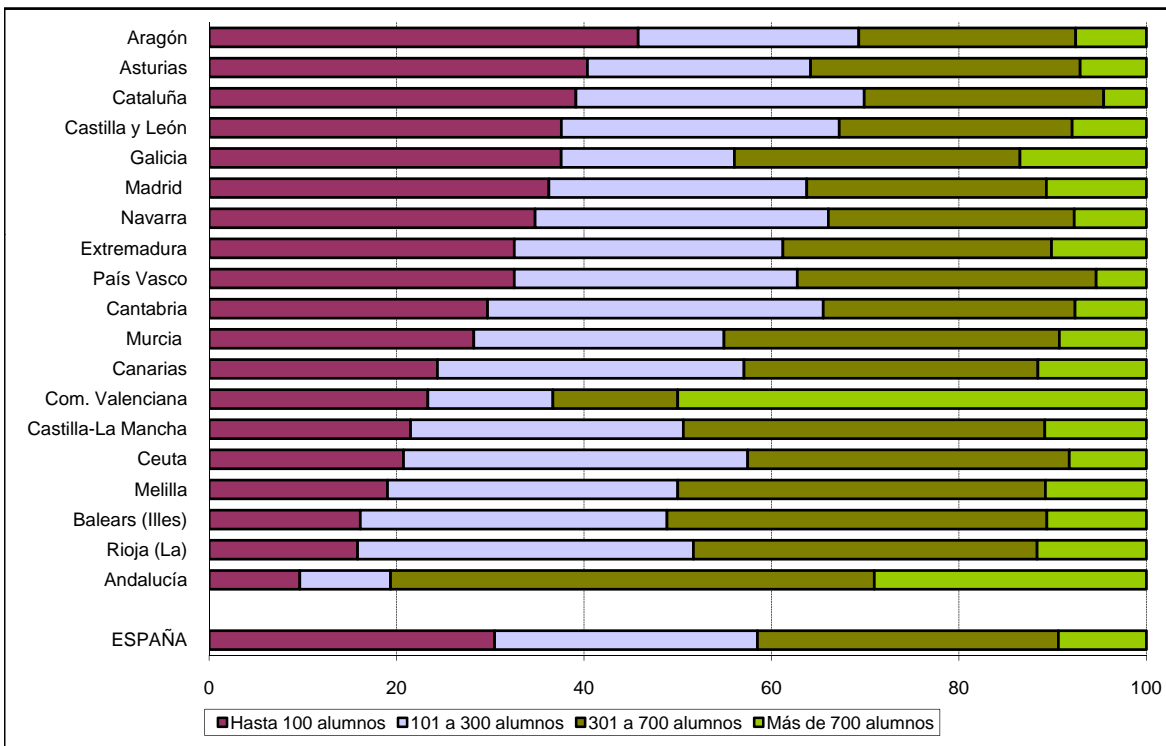

B1.14. Distribución porcentual de centros públicos y privados según tamaño del centro (número de alumnos) Enseñanzas de Régimen General no universitarias.

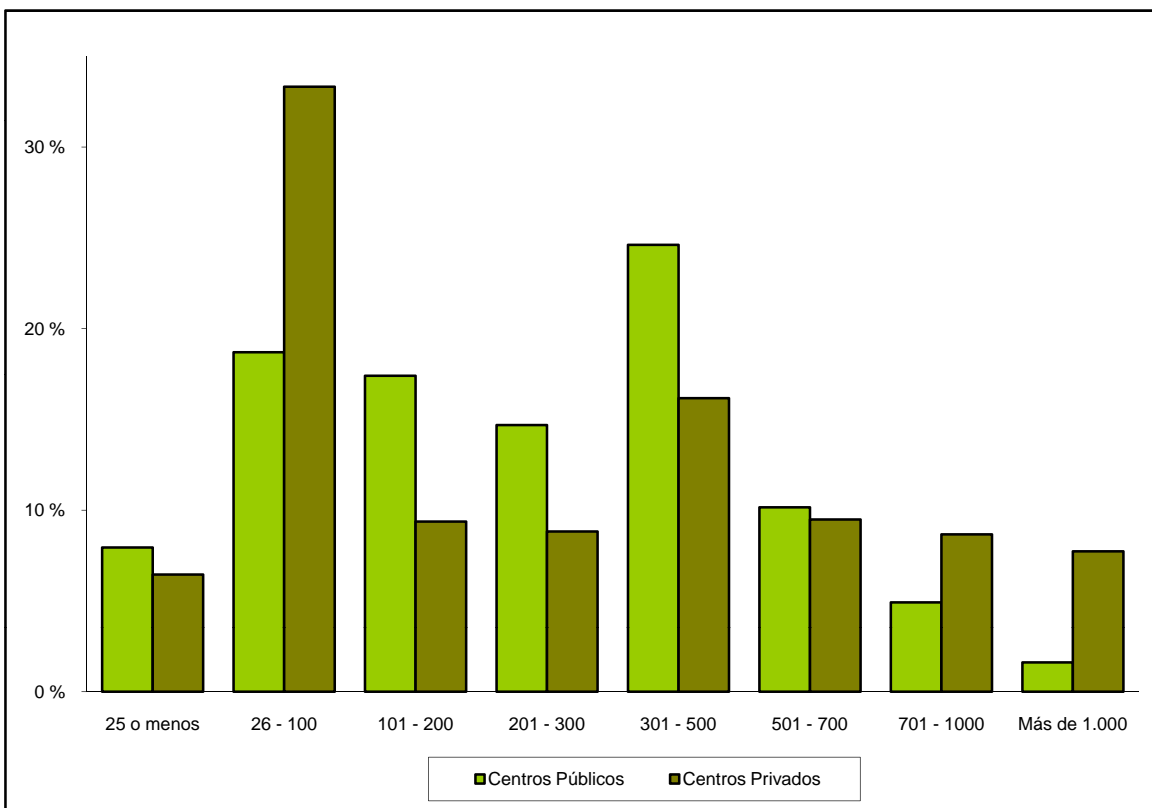

B1.15. Número medio de alumnos por unidad/grupo en los centros de la Administración Educativa y en el resto de los centros

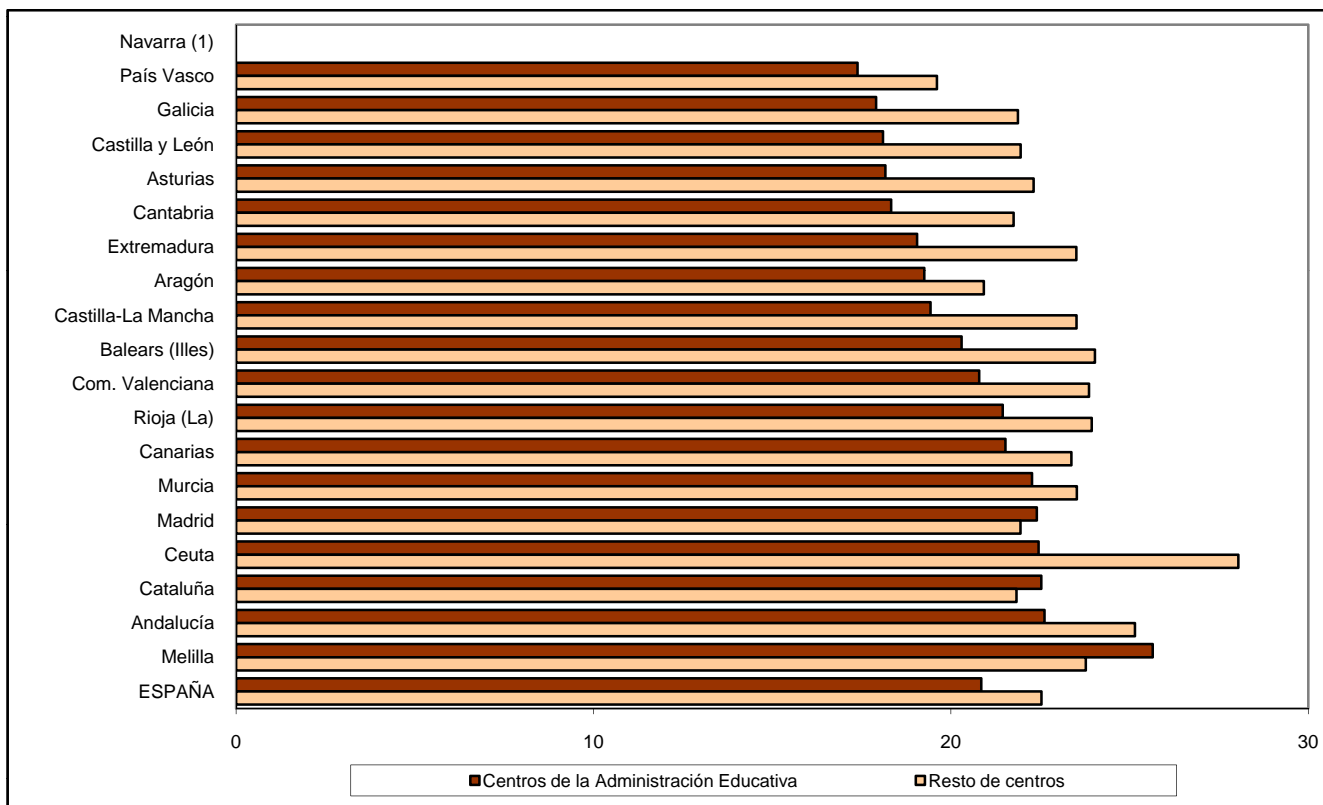

(1) No se dispone de información completa para esta CA.

B1.16. Número medio de profesores por unidad/grupo en los centros de la Administración Educativa y en el resto de los centros

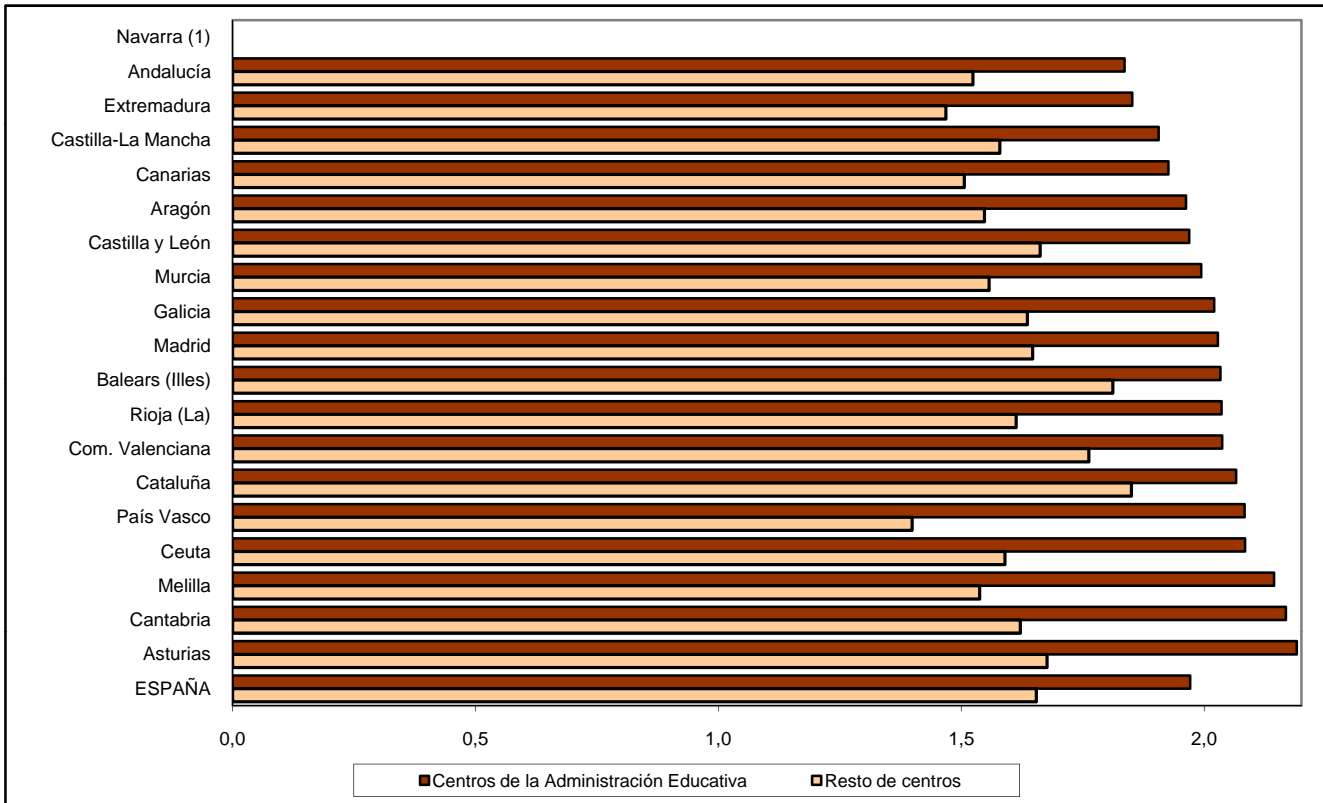

(1) No se dispone de información completa para esta CA.

**B1.17. Número medio de alumnos y de profesores por unidad/grupo, por tamaño de municipio
Centros Públicos**

Alumnos por unidad

Profesores por unidad

Centros E. Primaria (1)

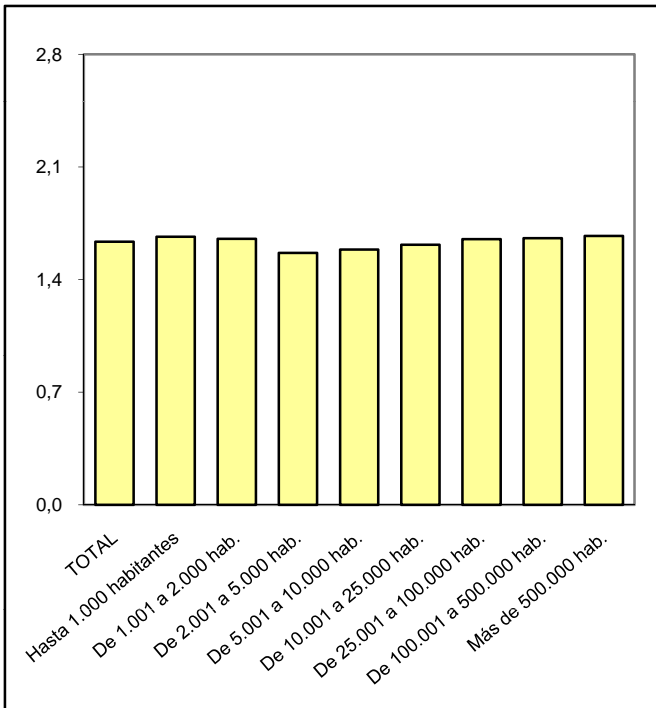
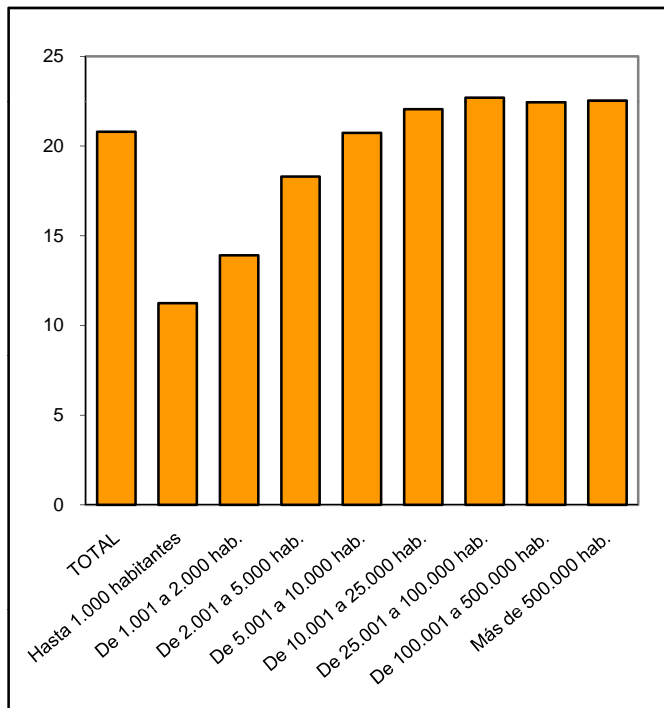

(1) Incluye también los centros que imparten E. Primaria y E.S.O.

Centros E.S.O. y/o Bachilleratos y/o F. P. (1)

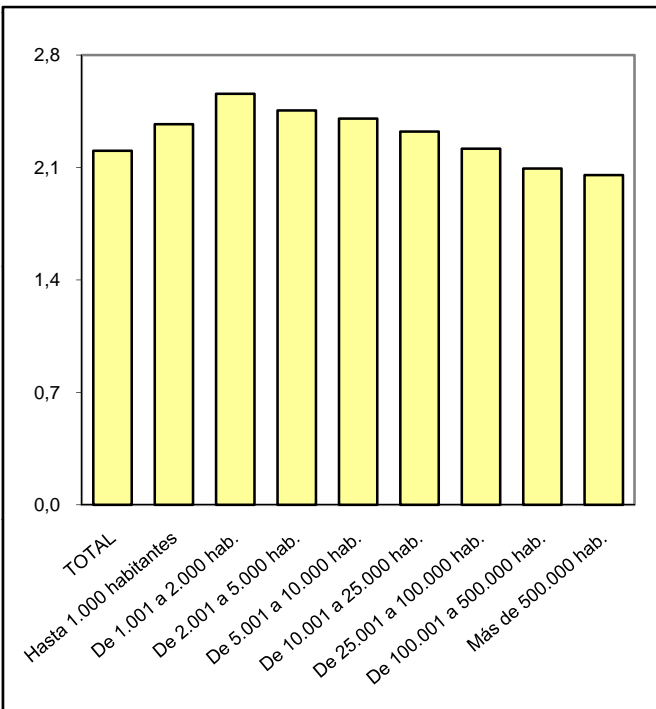
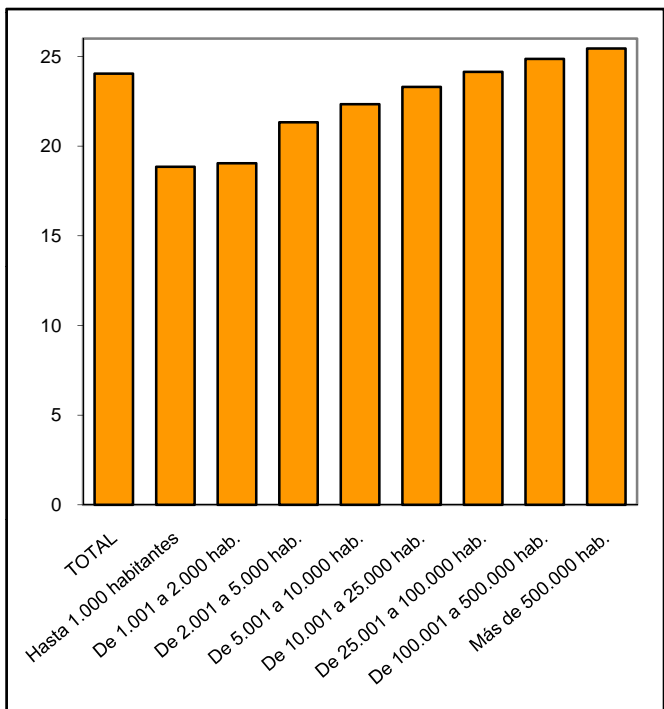

(1) Incluye también los centros que imparten E. Primaria, E.S.O. y Bachillerato / F.P.