

B2. LOS SERVICIOS COMPLEMENTARIOS

B2.0. Contenido, notas explicativas y fuentes de información

Se presenta en este capítulo información estadística relativa a los servicios complementarios escolares en el curso 2012-2013. Para cada servicio complementario (comedor, residencia y transporte) se proporciona el número y tipo de centros que lo ofertan y el alumnado usuario por enseñanza que cursa. También se ofrece información sobre la relación entre la oferta de servicios complementarios de los centros y el tamaño del municipio donde está ubicado.

Se facilitan las siguientes precisiones técnicas sobre los datos estadísticos de este capítulo:

- Los *tipos de centro* utilizados corresponden a los definidos en el Capítulo B1 dedicado a los centros docentes, incluyéndose además las residencias escolares de la Administración Educativa, "*Escuelas Hogar*", que no imparten enseñanza.
- Se considera que *un centro oferta un servicio complementario* en cualquiera de las siguientes situaciones: el centro gestiona directamente el servicio; el servicio es gestionado a través de un contrato de servicios; gestión de las asociaciones de madres y padres de alumnos; y gestión directa de la Administración Educativa.
- La *clasificación por tamaño de municipio* se realiza atendiendo a la población de cada municipio según el Padrón de Habitantes de 2013 del INE. La única excepción corresponde a las comunidades autónomas de Principado de Asturias, Galicia y Región de Murcia, donde la clasificación se ha realizado teniendo en cuenta la entidad singular, en lugar del municipio. En el caso de que un centro docente tenga unidades escolares en distintos municipios (centros rurales agrupados), a efectos de este tratamiento estadístico, se ha incluido en el municipio cabecera del centro.

Fuentes de información:

- *Estadística de las Enseñanzas no universitarias*. Curso 2012-2013. S.G. de Estadística y Estudios del Ministerio de Educación, Cultura y Deporte.

B2.1. Número de centros que ofertan cada servicio complementario, por tipo de centro

	COMEDOR		RESIDENCIA		TRANSPORTE	
	Nº Centros	% Centros	Nº Centros	% Centros	Nº Centros	% Centros
TODOS LOS CENTROS						
TOTAL	14.751	63,7	396	1,5	7.003	30,3
Centros de E. Infantil	5.500	72,1	1	0,0	160	2,1
Centros de E. Primaria (1)	5.513	72,3	11	0,1	2.935	38,5
Centros de E. Primaria y ESO	1.419	73,4	24	1,1	617	31,9
Centros de ESO y/o Bachilleratos y/o F.P.	846	19,8	138	2,9	2.386	55,8
Centros de E. Primaria, ESO y Bachilleratos y/o F.P.	1.083	85,6	54	3,8	545	43,1
Centros Específicos de Educación Especial	390	90,3	64	13,4	360	83,3
Escuelas Hogar	0	0,0	104	100,0	0	0,0
CENTROS PÚBLICOS						
TOTAL	8.835	58,2	194	1,1	5.666	39,3
Centros de E. Infantil	2.444	68,7	0	0,0	59	2,0
Centros de E. Primaria (1)	5.181	71,9	8	0,1	2.846	39,6
Centros de E. Primaria y ESO	335	64,2	2	0,4	308	59,0
Centros de ESO y/o Bachilleratos y/o F.P.	724	20,0	77	1,9	2.299	63,6
Centros de E. Primaria, ESO y Bachilleratos y/o F.P.	3	75,0	0	0,0	2	50,0
Centros Específicos de Educación Especial	148	91,9	30	15,8	152	94,4
Escuelas Hogar	0	0,0	77	100,0	0	0,0
CENTROS PRIVADOS						
TOTAL	5.916	75,8	202	2,3	1.337	17,1
Centros de E. Infantil	3.056	81,1	1	0,0	101	2,7
Centros de E. Primaria	332	76,5	3	0,6	89	20,5
Centros de E. Primaria y ESO	1.084	76,8	22	1,4	309	21,9
Centros de ESO y/o Bachilleratos y/o F.P.	122	18,6	61	8,3	87	13,2
Centros de E. Primaria, ESO y Bachilleratos y/o F.P.	1.080	85,6	54	3,8	543	43,1
Centros Específicos de Educación Especial	242	89,3	34	11,8	208	76,8
Escuelas Hogar	0	0,0	27	100,0	0	0,0

Nota: El Total no se corresponde con el Total Nacional ya que faltan los datos de la Comunitat Valenciana.

(1) No se dispone de información para los centros de E. Infantil y E. Primaria de la Administración Educativa de Cataluña.

B2.2. Número de centros que ofertan servicios complementarios, por tipo de centro. Centros Públicos

	Total de centros	Centros E. Infantil	Centros E. Primaria	Centros E. Primaria y ESO	Centros E.S.O y/o Bachilleratos y/o F.P.	Centros E. Primaria, E.S.O y Bach./ F.P.	Centros específicos E. Especial	Escuelas Hogar
COMEDOR ESCOLAR								
TOTAL	8.835	2.444	5.181	335	724	3	148	
Andalucía	2.307	578	1.326	153	238	0	12	
Aragón	310	98	183	11	11	0	7	
Asturias (Principado de)	243	70	152	15	1	0	5	
Balears (Illes)	236	77	158	0	1	0	0	
Canarias	498	31	421	23	14	0	9	
Cantabria	139	11	125	2	1	0	0	
Castilla y León	613	117	447	22	15	0	12	
Castilla-La Mancha	446	162	271	0	3	0	10	
Cataluña (1)	711	437	17	12	202	2	41	
Comunitat Valenciana	
Extremadura	253	47	187	3	9	0	7	
Galicia	803	194	465	61	75	0	8	
Madrid (Comunidad de)	1.208	402	754	11	18	0	23	
Murcia (Región de)	261	58	191	4	0	0	8	
Navarra (Comunidad Foral de)	152	27	107	9	7	0	2	
País Vasco	561	103	324	4	128	1	1	
Rioja (La)	78	28	43	5	1	0	1	
Ceuta	9	1	7	0	0	0	1	
Melilla	7	3	3	0	0	0	1	
RESIDENCIA ESCOLAR								
TOTAL	194	0	8	2	77	0	30	77
Andalucía	36	0	0	0	0	0	0	36
Aragón	15	0	1	0	8	0	3	3
Asturias (Principado de)	8	0	1	2	2	0	0	3
Balears (Illes)	0	0	0	0	0	0	0	0
Canarias	20	0	2	0	4	0	0	14
Cantabria	4	0	0	0	1	0	0	3
Castilla y León	38	0	2	0	17	0	9	10
Castilla-La Mancha	12	0	1	0	6	0	5	0
Cataluña (1)	12	0	0	0	12	0	0	0
Comunitat Valenciana
Extremadura	23	0	1	0	9	0	5	8
Galicia	15	0	0	0	11	0	4	0
Madrid (Comunidad de)	2	0	0	0	1	0	1	0
Murcia (Región de)	2	0	0	0	0	0	2	0
Navarra (Comunidad Foral de)	1	0	0	0	1	0	0	0
País Vasco	4	0	0	0	4	0	0	0
Rioja (La)	2	0	0	0	1	0	1	0
Ceuta	0	0	0	0	0	0	0	0
Melilla	0	0	0	0	0	0	0	0
TRANSPORTE ESCOLAR								
TOTAL	5.666	59	2.846	308	2.299	2	152	
Andalucía	1.460	22	620	127	675	0	16	
Aragón	167	1	75	10	74	0	7	
Asturias (Principado de)	212	2	130	16	59	0	5	
Balears (Illes)	111	1	58	0	51	0	1	
Canarias	523	1	321	24	165	0	12	
Cantabria	122	2	85	2	33	0	0	
Castilla y León	510	3	283	26	186	0	12	
Castilla-La Mancha	379	0	197	5	167	0	10	
Cataluña (1)	287	2	1	8	234	1	41	
Comunitat Valenciana	
Extremadura	189	1	72	2	107	0	7	
Galicia	797	21	487	69	214	0	6	
Madrid (Comunidad de)	268	2	148	4	91	0	23	
Murcia (Región de)	205	0	104	2	92	0	7	
Navarra (Comunidad Foral de)	105	0	51	8	44	0	2	
País Vasco	288	1	191	2	92	1	1	
Rioja (La)	34	0	15	3	15	0	1	
Ceuta	2	0	1	0	0	0	1	
Melilla	7	0	7	0	0	0	0	

Nota: El Total no se corresponde con el Total Nacional ya que faltan los datos de la Comunitat Valenciana.

(1) No se dispone de información para los centros de E. Primaria de la Administración Educativa.

B2.3. Número de centros que ofertan servicios complementarios, por tipo de centro. Centros Privados

	Total de centros	Centros E. Infantil	Centros E. Primaria	Centros E. Primaria y ESO	Centros E.S.O y/o Bachilleratos y/o F.P.	Centros E. Primaria, E.S.O y Bach./ F.P.	Centros específicos E. Especial	Escuelas Hogar
COMEDOR ESCOLAR								
TOTAL	5.916	3.056	332	1.084	122	1.080	242	
Andalucía	1.183	1.014	19	66	3	49	32	
Aragón	226	123	7	47	7	34	8	
Asturias (Principado de)	74	9	0	34	1	25	5	
Balears (Illes)	158	54	9	63	1	25	6	
Canarias	149	36	11	55	3	37	7	
Cantabria	64	9	9	24	2	17	3	
Castilla y León	263	67	13	73	12	81	17	
Castilla-La Mancha	233	136	10	42	11	24	10	
Cataluña	963	266	120	263	26	226	62	
Comunitat Valenciana	
Extremadura	72	13	3	23	2	21	10	
Galicia	406	193	19	91	16	66	21	
Madrid (Comunidad de)	1.560	948	73	152	18	326	43	
Murcia (Región de)	122	56	4	33	0	25	4	
Navarra (Comunidad Foral de)	70	13	19	9	8	18	3	
País Vasco	305	78	12	97	11	97	10	
Rioja (La)	62	36	3	12	1	9	1	
Ceuta	0	0	0	0	0	0	0	
Melilla	6	5	1	0	0	0	0	
RESIDENCIA ESCOLAR								
TOTAL	202	1	3	22	61	54	34	27
Andalucía	27	0	0	0	0	0	0	27
Aragón	12	0	1	0	4	3	4	0
Asturias (Principado de)	4	0	0	1	2	0	1	0
Balears (Illes)	3	0	0	1	0	0	2	0
Canarias	5	0	0	1	1	2	1	0
Cantabria	6	0	0	1	2	3	0	0
Castilla y León	39	0	0	9	15	10	5	0
Castilla-La Mancha	14	0	0	0	9	4	1	0
Cataluña	19	0	0	3	3	6	7	0
Comunitat Valenciana
Extremadura	9	0	0	0	2	5	2	0
Galicia	24	0	0	2	10	11	1	0
Madrid (Comunidad de)	24	1	0	4	5	9	5	0
Murcia (Región de)	1	0	0	0	0	1	0	0
Navarra (Comunidad Foral de)	8	0	2	0	4	0	2	0
País Vasco	5	0	0	0	3	0	2	0
Rioja (La)	2	0	0	0	1	0	1	0
Ceuta	0	0	0	0	0	0	0	0
Melilla	0	0	0	0	0	0	0	0
TRANSPORTE ESCOLAR								
TOTAL	1.337	101	89	309	87	543	208	
Andalucía	192	9	16	48	26	57	36	
Aragón	39	0	2	7	6	17	7	
Asturias (Principado de)	45	2	0	14	1	23	5	
Balears (Illes)	21	2	0	7	0	6	6	
Canarias	63	2	5	24	1	24	7	
Cantabria	21	1	2	11	0	6	1	
Castilla y León	52	4	1	4	5	26	12	
Castilla-La Mancha	28	2	1	6	2	5	12	
Cataluña	220	5	19	52	11	84	49	
Comunitat Valenciana	
Extremadura	23	0	0	7	0	7	9	
Galicia	168	40	9	45	6	48	20	
Madrid (Comunidad de)	259	27	24	26	11	142	29	
Murcia (Región de)	27	2	1	5	0	15	4	
Navarra (Comunidad Foral de)	34	2	6	5	5	13	3	
País Vasco	137	2	3	45	11	69	7	
Rioja (La)	8	1	0	3	2	1	1	
Ceuta	0	0	0	0	0	0	0	
Melilla	0	0	0	0	0	0	0	

Nota: El Total no se corresponde con el Total Nacional ya que faltan los datos de la Comunitat Valenciana.

B2.4. Porcentaje de centros que ofertan servicios complementarios por tamaño de municipio y tipo de centro

	Total de centros	Centros E. Infantil	Centros E. Primaria	Centros E. Primaria y ESO	Centros ESO y/o Bachilleratos y/o F.P.	Centros E. Primaria, ESO y Bach./ F.P.	Centros específicos E. Especial
PORCENTAJE DE CENTROS CON COMEDOR ESCOLAR							
TODOS LOS CENTROS							
TOTAL	63,7	72,1	72,3	73,4	19,8	85,6	90,3
Hasta 1.000 habitantes	35,7	33,6	40,0	65,5	46,6	100,0	100,0
De 1.001 a 2.000 habitantes	42,9	43,8	50,5	56,8	20,6	100,0	100,0
De 2.001 a 5.000 habitantes	52,8	60,9	67,3	72,0	22,2	93,3	91,7
De 5.001 a 10.000 habitantes	56,1	69,3	73,5	76,5	20,9	91,1	87,0
De 10.001 a 25.000 habitantes	58,7	77,0	70,4	68,5	22,8	84,3	86,4
De 25.001 a 100.000 habitantes	60,9	73,7	79,1	71,3	18,4	84,1	89,7
De 100.001 a 500.000 habitantes	67,7	82,9	91,5	80,0	14,3	82,8	87,5
Más de 500.000 habitantes	73,2	83,6	97,5	84,3	21,3	88,7	94,9
CENTROS PÚBLICOS							
TOTAL	58,2	68,7	71,9	64,2	20,0	75,0	91,9
Hasta 1.000 habitantes	34,1	31,9	40,1	62,2	42,2	100,0	100,0
De 1.001 a 2.000 habitantes	41,6	42,2	50,6	54,6	19,5	-	100,0
De 2.001 a 5.000 habitantes	50,1	58,0	67,0	71,2	21,0	-	100,0
De 5.001 a 10.000 habitantes	51,1	64,2	73,2	78,3	19,9	-	85,7
De 10.001 a 25.000 habitantes	52,3	74,9	70,3	63,8	22,0	0,0	85,0
De 25.001 a 100.000 habitantes	54,0	71,3	79,5	71,1	17,7	-	94,6
De 100.001 a 500.000 habitantes	62,0	81,5	93,2	66,7	15,6	-	93,6
Más de 500.000 habitantes	64,0	78,2	99,2	87,5	26,6	100,0	88,0
CENTROS PRIVADOS							
TOTAL	75,8	81,1	76,5	76,8	18,6	85,6	89,3
Hasta 1.000 habitantes	83,9	76,5	20,0	100,0	77,8	100,0	100,0
De 1.001 a 2.000 habitantes	71,2	68,0	42,9	100,0	37,5	100,0	100,0
De 2.001 a 5.000 habitantes	77,0	76,7	78,6	74,4	50,0	93,3	90,9
De 5.001 a 10.000 habitantes	77,5	82,9	79,1	76,1	33,3	91,1	87,5
De 10.001 a 25.000 habitantes	74,9	79,2	73,2	69,4	32,1	85,0	87,5
De 25.001 a 100.000 habitantes	73,0	75,3	72,7	71,3	23,6	84,1	85,0
De 100.001 a 500.000 habitantes	74,8	83,6	70,7	80,8	10,0	82,8	83,6
Más de 500.000 habitantes	79,3	85,2	89,8	84,2	12,5	88,6	97,3
PORCENTAJE DE CENTROS CON TRANSPORTE ESCOLAR							
TODOS LOS CENTROS							
TOTAL	30,3	2,1	38,5	31,9	55,8	43,1	83,3
Hasta 1.000 habitantes	34,3	2,1	48,6	69,8	78,1	100,0	90,0
De 1.001 a 2.000 habitantes	37,0	0,7	52,2	56,8	70,0	100,0	100,0
De 2.001 a 5.000 habitantes	38,8	1,9	50,1	55,3	80,9	86,7	83,3
De 5.001 a 10.000 habitantes	38,7	3,3	46,8	40,4	78,2	80,0	87,0
De 10.001 a 25.000 habitantes	32,1	1,9	38,7	28,7	72,6	59,3	88,6
De 25.001 a 100.000 habitantes	26,5	1,9	34,2	20,8	53,9	44,9	87,1
De 100.001 a 500.000 habitantes	21,9	2,9	26,0	22,3	35,1	40,3	83,3
Más de 500.000 habitantes	13,3	1,4	19,3	15,3	18,4	28,4	73,7
CENTROS PÚBLICOS							
TOTAL	39,3	2,0	39,6	59,0	63,6	50,0	94,4
Hasta 1.000 habitantes	33,6	1,9	48,6	70,9	81,3	100,0	66,7
De 1.001 a 2.000 habitantes	37,0	0,3	52,6	56,7	90,2	-	100,0
De 2.001 a 5.000 habitantes	39,5	1,1	50,2	59,5	83,0	-	0,0
De 5.001 a 10.000 habitantes	41,2	2,8	48,2	60,9	81,5	-	71,4
De 10.001 a 25.000 habitantes	38,0	1,3	39,9	57,4	77,2	0,0	95,0
De 25.001 a 100.000 habitantes	32,5	1,8	35,2	44,7	59,2	-	94,6
De 100.001 a 500.000 habitantes	25,4	1,0	26,7	44,4	43,5	-	97,9
Más de 500.000 habitantes	15,9	2,0	19,2	25,0	24,8	50,0	100,0
CENTROS PRIVADOS							
TOTAL	17,1	2,7	20,5	21,9	13,2	43,1	76,8
Hasta 1.000 habitantes	54,8	5,9	40,0	58,3	55,6	100,0	100,0
De 1.001 a 2.000 habitantes	37,3	8,0	14,3	57,1	37,5	100,0	100,0
De 2.001 a 5.000 habitantes	32,8	6,0	46,4	43,6	35,0	86,7	90,9
De 5.001 a 10.000 habitantes	27,8	4,7	23,3	36,3	35,9	80,0	93,8
De 10.001 a 25.000 habitantes	17,1	2,5	16,1	22,8	18,9	59,8	83,3
De 25.001 a 100.000 habitantes	15,9	2,0	18,2	18,3	13,2	44,9	80,0
De 100.001 a 500.000 habitantes	17,5	3,9	17,2	20,9	8,3	40,3	74,0
Más de 500.000 habitantes	11,6	1,3	19,4	15,0	7,8	28,3	64,9

B2.5. Porcentaje de centros que ofertan servicios complementarios por tamaño de municipio. Centros Públicos

	% de centros con comedor escolar					% de centros con transporte escolar				
	Hasta 2.000 hab.	De 2.001 a 10.000 hab.	De 10.001 a 25.000 hab.	De 25.001 a 100.000 hab.	Más de 100.000 hab.	Hasta 2.000 hab.	De 2.001 a 10.000 hab.	De 10.001 a 25.000 hab.	De 25.001 a 100.000 hab.	Más de 100.000 hab.
CENTROS DE E. INFANTIL Y E. PRIMARIA (1)										
TOTAL	37,8	59,6	62,1	65,7	77,4	31,7	27,5	24,2	21,7	15,0
Andalucía	34,9	71,9	74,6	80,8	90,1	25,2	28,0	27,8	31,8	25,3
Aragón	28,4	72,4	85,7	89,5	94,8	14,0	21,4	19,6	36,8	15,6
Asturias (Principado de)	57,7	76,5	71,4	85,3	98,7	72,4	44,1	35,7	29,4	18,4
Balears (Illes)	73,3	77,8	73,1	72,2	81,7	0,0	18,1	28,4	24,7	5,0
Canarias	35,7	47,9	65,8	81,5	89,1	42,9	49,3	53,5	57,7	49,5
Cantabria	80,6	85,5	85,0	92,6	100,0	77,4	67,3	65,0	40,7	16,7
Castilla y León	51,2	82,9	77,8	91,8	95,2	49,1	44,9	35,2	23,6	17,5
Castilla-La Mancha	15,8	48,6	60,7	61,5	91,5	33,8	21,9	12,5	13,0	8,5
Cataluña (2)	14,5	23,6	18,1	13,8	17,6	0,3	1,0	0,5	0,2	0,0
Comunitat Valenciana
Extremadura	23,6	59,3	75,0	80,5	75,6	18,7	22,0	12,5	4,9	14,6
Galicia	58,2	70,1	76,5	91,8	99,0	62,2	57,3	52,9	30,1	25,5
Madrid (Comunidad de)	59,7	72,0	89,5	96,1	96,1	9,7	14,9	20,0	20,2	7,7
Murcia (Región de)	31,5	61,1	53,5	59,4	82,1	29,3	35,2	20,2	13,5	5,1
Navarra (Comunidad Foral de)	50,7	74,0	100,0	83,3	96,3	21,3	32,5	47,1	16,7	33,3
País Vasco	61,8	65,2	76,0	79,7	93,8	35,4	41,7	40,0	32,9	22,1
Rioja (La)	47,4	90,9	100,0	-	100,0	36,8	18,2	36,4	-	3,8
Ceuta	-	-	-	47,1	-	-	-	-	5,9	-
Melilla	-	-	-	40,0	-	-	-	-	46,7	-
CENTROS DE ESO Y/O BACHILLERATOS / F.P.										
TOTAL	27,7	20,4	22,0	17,7	19,1	87,2	82,2	77,0	59,2	37,8
Andalucía	27,3	31,3	24,5	25,5	25,7	100,0	77,1	89,7	76,6	65,0
Aragón	15,4	3,2	10,0	41,7	2,9	92,3	96,8	70,0	83,3	22,9
Asturias (Principado de)	12,5	0,0	0,0	0,0	0,0	87,5	100,0	100,0	66,7	44,0
Balears (Illes)	-	0,0	0,0	0,0	4,8	-	83,3	78,9	79,2	33,3
Canarias	-	7,1	12,8	5,1	4,8	-	100,0	89,7	78,0	67,5
Cantabria	0,0	7,1	0,0	0,0	0,0	100,0	78,6	81,8	72,7	25,0
Castilla y León	17,2	4,8	0,0	10,0	1,7	86,2	91,6	95,0	70,0	53,4
Castilla-La Mancha	5,6	0,0	0,0	1,3	5,3	94,4	78,4	65,1	62,7	31,6
Cataluña	46,7	38,6	36,3	29,1	36,8	73,3	73,5	58,4	31,9	9,2
Comunitat Valenciana
Extremadura	13,3	1,4	15,4	9,7	7,1	86,7	82,6	69,2	74,2	35,7
Galicia	33,9	20,8	46,9	17,0	18,0	83,9	87,7	84,4	44,7	42,0
Madrid (Comunidad de)	-	0,0	0,0	3,0	7,3	-	80,0	57,7	36,4	14,7
Murcia (Región de)	0,0	0,0	0,0	0,0	0,0	100,0	80,8	82,5	75,8	71,4
Navarra (Comunidad Foral de)	83,3	8,7	0,0	0,0	0,0	100,0	87,0	81,8	100,0	35,3
País Vasco	100,0	91,9	67,5	68,4	78,7	100,0	81,1	60,0	44,7	36,2
Rioja (La)	0,0	10,0	0,0	-	0,0	0,0	80,0	100,0	-	25,0
Ceuta	-	-	-	0,0	-	-	-	-	0,0	-
Melilla	-	-	-	0,0	-	-	-	-	0,0	-

(1) Se consideran los centros de E. Infantil, los de E. Primaria y los de E. Primaria y ESO.

(2) No se dispone de información para los centros de E. Primaria de la Administración Educativa.

B2.6. Porcentaje de centros que ofertan servicios complementarios por tamaño de municipio. Centros Privados

	% de centros con comedor escolar					% de centros con transporte escolar				
	Hasta 2.000 hab.	De 2.001 a 10.000 hab.	De 10.001 a 25.000 hab.	De 25.001 a 100.000 hab.	Más de 100.000 hab.	Hasta 2.000 hab.	De 2.001 a 10.000 hab.	De 10.001 a 25.000 hab.	De 25.001 a 100.000 hab.	Más de 100.000 hab.
CENTROS DE E. INFANTIL										
TOTAL	71,4	80,6	79,2	75,3	84,4	7,1	5,2	2,5	2,0	2,6
Andalucía	75,0	84,4	85,8	74,0	85,3	0,0	0,0	0,0	0,3	1,3
Aragón	100,0	66,7	84,6	92,9	92,0	0,0	0,0	0,0	0,0	0,0
Asturias (Principado de)	100,0	100,0	-	100,0	100,0	0,0	0,0	-	50,0	20,0
Balears (Illes)	-	100,0	75,0	78,6	91,4	-	0,0	0,0	0,0	5,7
Canarias	-	100,0	100,0	100,0	90,9	-	0,0	0,0	0,0	9,1
Cantabria	-	0,0	-	100,0	80,0	-	0,0	-	0,0	10,0
Castilla y León	50,0	90,9	100,0	88,9	97,2	0,0	18,2	0,0	5,6	2,8
Castilla-La Mancha	-	75,8	66,7	79,8	88,0	-	3,0	3,0	0,0	0,0
Cataluña	0,0	51,6	41,3	40,9	48,7	0,0	3,2	1,3	0,0	1,0
Comunitat Valenciana
Extremadura	0,0	33,3	75,0	25,0	88,9	0,0	0,0	0,0	0,0	0,0
Galicia	82,6	80,0	80,6	75,0	72,1	8,7	13,3	32,3	5,8	19,8
Madrid (Comunidad de)	-	100,0	98,8	98,4	98,1	-	4,5	1,2	5,2	2,2
Murcia (Región de)	100,0	77,8	71,4	88,9	90,9	33,3	0,0	0,0	5,6	0,0
Navarra (Comunidad Foral de)	0,0	100,0	100,0	-	100,0	0,0	16,7	0,0	-	33,3
País Vasco	0,0	87,5	92,3	100,0	90,0	0,0	12,5	0,0	4,3	0,0
Rioja (La)	0,0	50,0	-	-	97,2	0,0	0,0	-	-	2,8
Ceuta	-	-	-	0,0	-	-	-	-	0,0	-
Melilla	-	-	-	83,3	-	-	-	-	0,0	-
CENTROS DE E. PRIMARIA, ESO Y/O BACHILLERATOS / F.P. (1)										
TOTAL	83,7	80,5	74,2	76,4	83,5	65,3	48,0	31,9	28,5	26,5
Andalucía	0,0	4,2	20,8	20,5	28,0	0,0	16,7	22,1	23,5	21,5
Aragón	-	100,0	100,0	100,0	98,4	-	42,9	7,7	0,0	36,1
Asturias (Principado de)	100,0	91,7	100,0	100,0	96,3	83,3	41,7	0,0	64,3	66,7
Balears (Illes)	100,0	77,8	92,3	96,4	96,2	0,0	0,0	15,4	10,7	15,4
Canarias	-	100,0	81,3	85,7	86,4	-	50,0	56,3	38,1	43,2
Cantabria	100,0	100,0	100,0	87,5	100,0	100,0	44,4	42,9	25,0	29,2
Castilla y León	66,7	81,0	86,7	95,3	96,9	66,7	23,8	6,7	9,3	19,6
Castilla-La Mancha	-	61,5	47,8	71,0	86,7	-	15,4	4,3	11,3	13,3
Cataluña	100,0	100,0	100,0	99,4	99,4	100,0	63,6	30,1	25,0	17,5
Comunitat Valenciana
Extremadura	0,0	46,2	88,9	83,3	66,7	0,0	30,8	44,4	13,3	16,7
Galicia	94,1	86,4	90,9	88,1	98,5	82,4	61,4	50,0	42,9	48,5
Madrid (Comunidad de)	100,0	100,0	100,0	98,9	97,6	100,0	70,6	58,1	59,3	25,4
Murcia (Región de)	100,0	50,0	35,5	45,7	84,6	50,0	22,2	6,5	22,9	19,2
Navarra (Comunidad Foral de)	66,7	92,3	100,0	100,0	100,0	33,3	76,9	33,3	0,0	50,0
País Vasco	80,0	100,0	100,0	100,0	100,0	40,0	73,0	66,7	47,4	48,8
Rioja (La)	-	100,0	100,0	-	100,0	-	0,0	16,7	-	21,4
Ceuta	-	-	-	0,0	-	-	-	-	0,0	-
Melilla	-	-	-	25,0	-	-	-	-	0,0	-
CENTROS DE ESO Y/O BACHILLERATOS / FP										
TOTAL	58,8	39,0	32,1	23,6	11,1	47,1	35,6	18,9	13,2	8,1
Andalucía	-	18,2	0,0	0,0	1,2	-	45,5	9,1	11,1	22,6
Aragón	100,0	42,9	33,3	0,0	12,5	100,0	28,6	33,3	33,3	6,3
Asturias (Principado de)	50,0	0,0	-	0,0	0,0	0,0	50,0	-	0,0	0,0
Balears (Illes)	-	-	-	-	25,0	-	-	-	-	0,0
Canarias	-	-	100,0	0,0	15,4	-	-	0,0	0,0	7,7
Cantabria	-	50,0	0,0	0,0	14,3	-	0,0	0,0	0,0	0,0
Castilla y León	0,0	33,3	50,0	10,0	28,0	50,0	22,2	0,0	0,0	8,0
Castilla-La Mancha	50,0	100,0	100,0	50,0	0,0	0,0	0,0	66,7	0,0	0,0
Cataluña	-	75,0	30,0	28,6	17,1	-	50,0	20,0	14,3	4,9
Comunitat Valenciana
Extremadura	-	-	0,0	40,0	0,0	-	-	0,0	0,0	0,0
Galicia	85,7	50,0	33,3	13,3	14,3	42,9	25,0	0,0	0,0	5,7
Madrid (Comunidad de)	100,0	-	50,0	54,5	12,7	100,0	-	50,0	45,5	5,1
Murcia (Región de)	-	0,0	0,0	0,0	0,0	-	0,0	0,0	0,0	0,0
Navarra (Comunidad Foral de)	-	40,0	100,0	100,0	12,5	-	40,0	50,0	100,0	0,0
País Vasco	0,0	36,4	22,2	22,2	8,6	100,0	45,5	11,1	33,3	2,9
Rioja (La)	0,0	100,0	0,0	-	0,0	100,0	100,0	0,0	-	0,0
Ceuta	-	-	-	-	-	-	-	-	-	-
Melilla	-	-	-	-	-	-	-	-	-	-

(1) Se consideran los centros de E. Primaria y los de E. Primaria y ESO y/o Bachilleratos/FP.

B2.7. Alumnado usuario de servicios complementarios por enseñanza

	Todos los Centros	Centros Públicos	Centros Privados
COMEDOR ESCOLAR			
TOTAL	1.702.541	879.231	823.310
Educación Infantil	706.771	382.879	323.892
E. Primaria	770.519	431.915	338.604
Educación Especial	22.372	11.381	10.991
E. Secundaria Obligatoria	177.458	48.898	128.560
Bachillerato	19.750	917	18.833
Formación Profesional (1)	5.671	3.241	2.430
RESIDENCIA ESCOLAR			
TOTAL	15.308	9.142	6.166
Educación Infantil	361	179	182
E. Primaria	2.300	1.519	781
Educación Especial	1.088	708	380
E. Secundaria Obligatoria	5.247	2.305	2.942
Bachillerato	1.654	727	927
Formación Profesional (1)	4.658	3.704	954
TRANSPORTE ESCOLAR			
TOTAL	587.999	449.960	138.039
Educación Infantil	77.820	49.489	28.331
E. Primaria	176.252	119.630	56.622
Educación Especial	17.755	10.140	7.615
E. Secundaria Obligatoria	249.405	215.081	34.324
Bachillerato	50.338	40.349	9.989
Formación Profesional (1)	16.429	15.271	1.158

Nota: El Total No se corresponde con el Total Nacional ya que faltan los datos de la Comunitat Valenciana y los datos de los centros de E. Primaria de la Administración Educativa de Cataluña.

(1) Incluye el alumnado de Ciclos Formativos de FP y Programas de Cualificación Profesional Inicial.

B2.8. Porcentaje de alumnado de E. Infantil, E. Primaria y ESO usuario de servicios complementarios

	COMEDOR			RESIDENCIA			TRANSPORTE		
	TOTAL	C. Públicos	C. Privados	TOTAL	C. Públicos	C. Privados	TOTAL	C. Públicos	C. Privados
E. INFANTIL									
TOTAL	41,2	34,4	53,7	0,02	0,02	0,03	5,2	4,4	5,8
Andalucía	39,1	38,2	41,0	0,00	0,00	0,00	..	2,7	..
Aragón	47,6	44,3	54,1	0,13	0,19	0,00	5,3	5,3	5,3
Asturias (Principado de)	42,1	38,2	51,8	0,00	0,00	0,00	16,7	13,8	23,9
Balears (Illes)	29,6	21,2	45,2	0,00	0,00	0,00	2,8	2,3	3,7
Canarias	51,7	50,1	55,9	0,02	0,01	0,03	8,7	9,6	6,5
Cantabria	31,8	26,7	44,5	0,01	0,01	0,03	16,5	21,5	3,7
Castilla y León	35,3	35,9	34,0	0,18	0,02	0,48	5,0	6,1	3,0
Castilla-La Mancha	26,7	22,9	40,4	0,05	0,07	0,00	1,6	1,8	1,1
Cataluña	19,6	6,2	46,5	0,00	0,00	0,00	0,9	0,0	2,8
Comunitat Valenciana
Extremadura	22,4	24,1	16,0	0,13	0,17	0,00	2,0	2,2	1,2
Galicia	42,9	43,8	41,4	0,00	0,00	0,00	18,0	22,9	8,7
Madrid (Comunidad de)	70,2	61,3	79,9	0,02	0,00	0,03	2,4	1,0	4,0
Murcia (Región de)	19,5	14,2	30,8	0,00	0,00	0,00	3,9	4,3	3,0
Navarra (Comunidad Foral de)	56,1	49,3	68,4	0,00	0,00	0,00	10,4	9,3	12,5
País Vasco	64,3	64,4	64,3	0,00	0,00	0,00	14,7	11,7	18,0
Rioja (La)	46,2	35,5	64,2	0,00	0,00	0,00	2,0	1,5	2,7
Ceuta	5,9	7,9	0,0	0,00	0,00	0,00	0,0	0,0	0,0
Melilla	13,8	10,8	22,2	0,00	0,00	0,00	1,0	1,4	0,0
E. PRIMARIA									
TOTAL	37,9	30,8	47,8	0,12	0,12	0,11	9,9	8,6	7,9
Andalucía	..	26,4	..	0,26	0,27	0,25	..	4,4	..
Aragón	36,7	31,7	47,8	0,14	0,21	0,00	4,8	3,3	8,2
Asturias (Principado de)	34,5	30,6	43,2	0,02	0,03	0,00	18,9	17,6	21,7
Balears (Illes)	21,2	12,1	36,5	0,03	0,00	0,07	5,7	6,1	5,1
Canarias	43,3	42,3	46,0	0,02	0,02	0,02	12,0	13,0	9,1
Cantabria	29,3	25,4	37,0	0,15	0,12	0,22	23,8	33,2	5,3
Castilla y León	25,6	27,1	22,4	0,22	0,09	0,48	6,7	8,6	3,0
Castilla-La Mancha	11,4	9,2	21,8	0,03	0,02	0,05	2,0	2,1	1,3
Cataluña	49,0	0,04	4,4
Comunitat Valenciana
Extremadura	12,6	13,5	9,4	0,19	0,24	0,01	1,9	1,8	2,0
Galicia	39,2	40,7	35,9	0,01	0,00	0,02	33,4	42,0	13,5
Madrid (Comunidad de)	55,7	47,5	65,0	0,02	0,00	0,05	4,1	2,0	6,5
Murcia (Región de)	11,5	7,4	21,3	0,00	0,00	0,00	5,2	6,0	3,3
Navarra (Comunidad Foral de)	45,7	38,8	57,8	0,07	0,00	0,19	12,9	11,2	15,7
País Vasco	67,2	73,4	60,8	0,00	0,00	0,00	20,5	17,0	24,0
Rioja (La)	22,5	19,0	29,2	0,00	0,00	0,00	3,4	2,2	5,7
Ceuta	9,7	12,9	0,0	0,00	0,00	0,00	0,0	0,0	0,0
Melilla	7,3	8,2	3,9	0,00	0,00	0,00	2,2	2,7	0,0
E. SECUNDARIA OBLIGATORIA									
TOTAL	13,5	4,6	27,3	0,28	0,12	0,56	16,9	20,1	7,2
Andalucía	..	2,0	..	0,48	0,49	0,42	..	13,5	..
Aragón	7,8	1,4	20,1	0,21	0,17	0,29	18,0	24,9	4,9
Asturias (Principado de)	5,8	1,9	13,1	0,07	0,07	0,07	24,6	29,0	16,3
Balears (Illes)	6,6	0,0	16,8	0,03	0,00	0,08	22,9	34,4	4,9
Canarias	7,7	1,9	25,8	0,06	0,05	0,08	23,1	27,4	9,7
Cantabria	7,0	0,6	18,9	1,22	0,38	2,79	27,0	38,5	5,4
Castilla y León	2,9	1,0	6,1	1,53	0,76	2,85	19,8	29,8	2,7
Castilla-La Mancha	1,4	0,1	7,3	0,34	0,11	1,29	20,5	25,0	1,4
Cataluña	15,9	6,5	31,3	0,05	0,00	0,14	8,7	11,5	4,2
Comunitat Valenciana
Extremadura	2,3	1,3	5,8	1,05	0,77	2,01	22,0	27,1	4,8
Galicia	19,1	15,9	26,6	0,38	0,00	1,24	42,3	54,5	14,1
Madrid (Comunidad de)	19,1	0,4	38,9	0,15	0,00	0,31	6,8	7,4	6,1
Murcia (Región de)	3,2	0,0	10,8	0,03	0,00	0,09	16,9	22,9	2,4
Navarra (Comunidad Foral de)	10,0	3,4	20,3	0,17	0,00	0,43	27,7	37,3	12,7
País Vasco	46,4	52,7	40,9	0,05	0,00	0,09	21,7	23,4	20,2
Rioja (La)	1,4	0,6	2,7	0,22	0,12	0,39	15,4	19,7	7,8
Ceuta	0,0	0,0	0,0	0,00	0,00	0,00	0,0	0,0	0,0
Melilla	0,0	0,0	0,0	0,00	0,00	0,00	0,0	0,0	0,0

B2.9. Porcentaje de alumnado de E. Infantil, E. Primaria y ESO usuario de servicios complementarios, por titularidad del centro

Servicio de Comedor

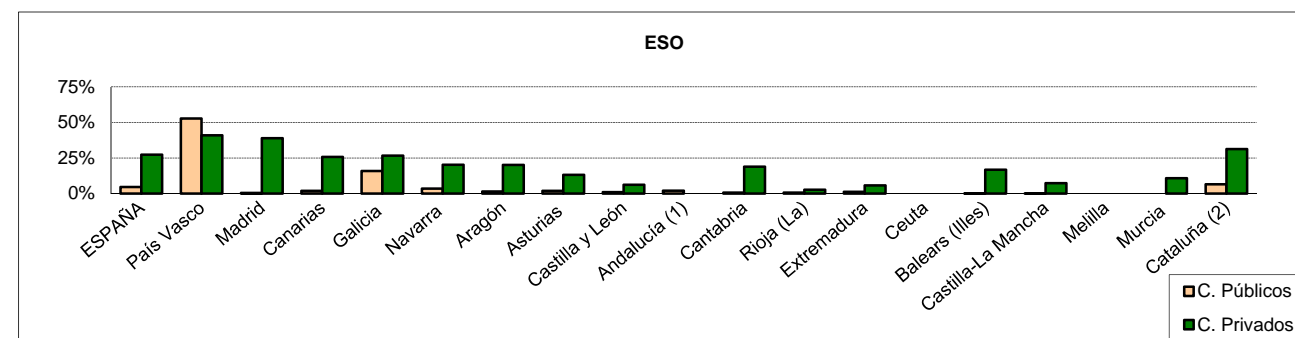
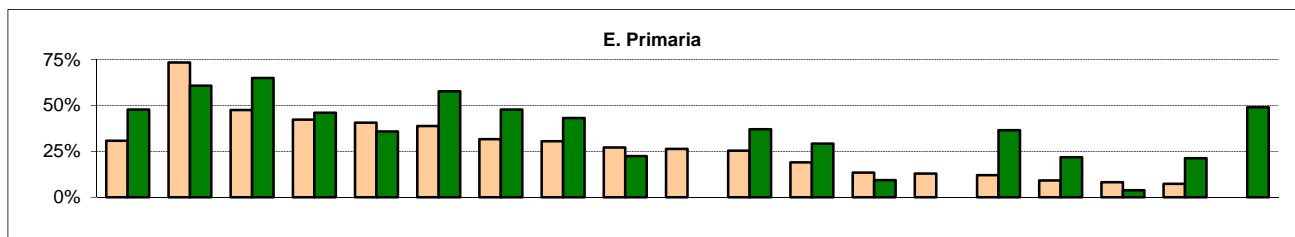
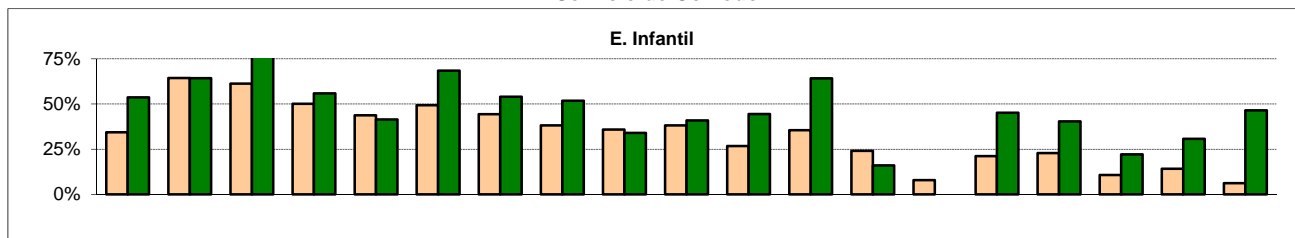

Servicio de Transporte

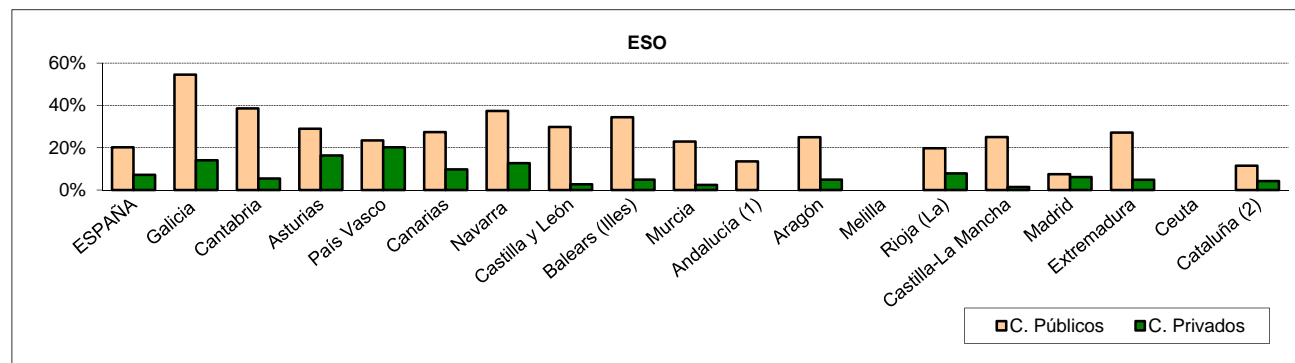
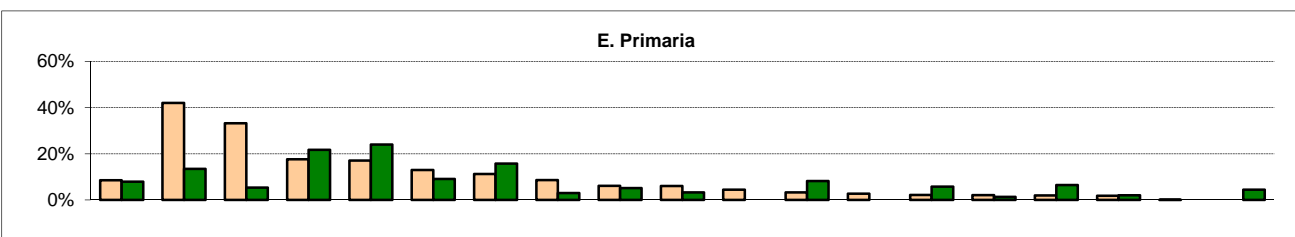
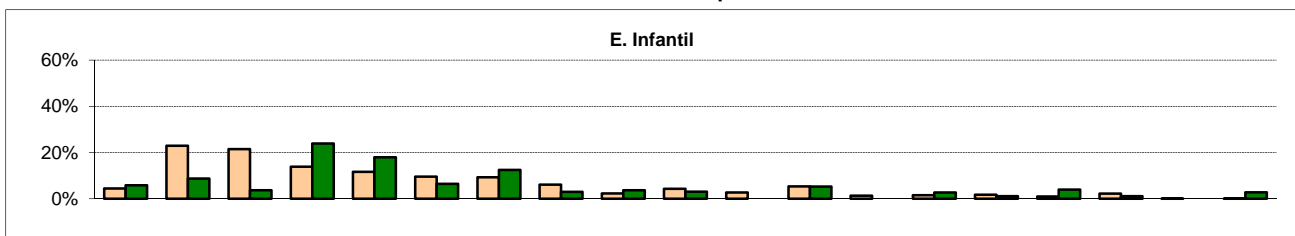

(1) Sólo esta disponible la información para el alumnado en centros públicos de E. Infantil y Primaria.

(2) No se dispone de la información completa de los centros públicos que imparten E. Infantil y E. Primaria.

Nota: Las CC. AA. aparecen ordenadas según el porcentaje de alumnado usuario del servicio complementario en centros públicos de E. Primaria.