

B1. LOS CENTROS DOCENTES Y SU OFERTA EDUCATIVA

B1.0. Contenido, notas explicativas y fuentes de información

Se presenta en este capítulo la información estadística de todos los centros docentes que imparten enseñanzas de los distintos niveles y regímenes del sistema educativo en el curso 2019-2020.

Se incide especialmente en las características de los centros de enseñanzas de Régimen General no universitarias, para los que se presenta su información según distintas clasificaciones: las enseñanzas que imparten, la titularidad del centro (clasificación ampliada), el número de alumnos, el número de unidades/grupos en funcionamiento y el tamaño del municipio de ubicación del centro.

Se facilitan las siguientes precisiones técnicas sobre los datos estadísticos de centros docentes, y que también habrán de ser tenidas en cuenta en posteriores capítulos de la publicación:

- Se ha considerado *centro docente*, todo centro creado o autorizado por las Administraciones Educativas que imparte enseñanzas del sistema educativo en el curso de referencia.
- Se consideran *centros públicos* aquellos de titularidad pública, bien sea la Administración Educativa (Ministerios y Consejerías/Departamentos de Educación), otros Ministerios u otras Consejerías/Departamentos de las CC.AA., Administración Local (Ayuntamientos, Diputaciones...) o cualquier otro ente público.
- Se consideran *centros privados* aquellos cuyo titular es una institución, entidad o persona de carácter privado, aunque esté acogido al régimen de conciertos o reciba otro tipo de financiación pública. Todos los centros extranjeros se consideran privados.
- Para las enseñanzas de Régimen General no universitarias, y a efectos estadísticos, se ha utilizado una clasificación estadística por tipo de centro, atendiendo a las enseñanzas que imparten en el curso de referencia. En esta clasificación cada centro aparece contabilizado una sola vez. Los tipos de centros definidos son los siguientes:
 - *Centros de E. Infantil*: centros con alumnado exclusivamente de E. Infantil, autorizados por las Administraciones Educativas.
 - *Centros de E. Primaria*: centros con alumnado de E. Primaria, aunque también pueden tener alumnado de E. Infantil.
 - *Centros de E. Primaria y ESO*: centros con alumnado de E. Primaria y de ESO, aunque también pueden tener alumnado de E. Infantil.
 - *Centros de ESO y/o Bachilleratos y/o FP*: centros con alumnado de una o varias de las enseñanzas de ESO, Bachillerato y Ciclos Formativos de FP. No se incluyen en esta categoría las Escuelas de Arte que imparten Bachillerato. No incluye actuaciones de Otros Programas Formativos.
 - *Centros de E. Primaria, ESO y Bachilleratos/Formación Profesional*: centros con alumnado de E. Primaria, ESO y con alumnado de una o varias de las enseñanzas de Bachillerato y Ciclos Formativos de FP. También pueden tener alumnado de E. Infantil.
 - *Centros específicos de Educación Especial*: centros con alumnado con necesidades educativas especiales exclusivamente.
 - *Centros específicos de Educación a Distancia*: centros con alumnado de programas de Educación a Distancia, aunque algunos de ellos también ofrecen la oferta presencial del régimen de adultos de las correspondientes enseñanzas.
- En la información del *número de centros que imparten una enseñanza*, se considera que un centro imparte una enseñanza si tiene alumnado matriculado en dicha enseñanza en el curso de referencia. En esta información un centro aparece contabilizado en las distintas enseñanzas que imparte.
- La *clasificación por tamaño de municipio* de los centros de enseñanzas de Régimen General no universitarias se realiza atendiendo a la población de cada municipio según el Padrón de Habitantes a 1 de enero de 2020 del INE. La única excepción corresponde a las comunidades autónomas de Principado de Asturias, Galicia y Región de Murcia, donde la clasificación se ha realizado teniendo en cuenta la entidad singular, en lugar del municipio. En el caso de que un centro docente tenga unidades escolares en distintos municipios (centros rurales agrupados), a efectos de este tratamiento estadístico, se ha incluido en el municipio cabecera del centro.

Fuentes de información:

- *Estadística de las Enseñanzas no universitarias*. Curso 2019-2020. S.G. de Estadística y Estudios del Ministerio de Educación y Formación Profesional.

- *Estadística de universidades, centros y titulaciones*. Curso 2019-2020. Secretaria General de Universidades del Ministerio de Universidades.

B1.1. Clasificación de los centros, por tipo de centro y titularidad

(continúa)

TOTAL (1)	Total Cent. Régimen General no universi- tarios	Centros E. Infantil (2)	Centros E. Primaria	Centros E. Primaria y ESO	Centros ESO y/o Bachillera- to y/o FP	Centros E. Primaria, ESO y Bach./ FP	Centros Específicos E. Especial	Centros Específicos E. Distancia	
TODOS LOS CENTROS									
TOTAL	32.060	28.539	9.116	10.288	2.041	5.028	1.564	474	28
Andalucía	7.041	6.079	2.366	1.840	502	1.071	234	60	6
Aragón	1.012	871	311	296	66	143	39	16	0
Asturias, Principado de	525	491	88	217	45	105	25	11	0
Balears, Illes	681	628	195	229	68	93	32	9	2
Canarias	1.272	1.172	223	565	92	226	39	19	8
Cantabria	338	291	28	143	25	69	17	8	1
Castilla y León	1.585	1.362	226	642	94	290	82	28	0
Castilla-La Mancha	1.595	1.500	445	657	66	274	34	24	0
Cataluña	5.172	4.593	1.410	1.763	323	760	235	101	1
Comunitat Valenciana	3.152	2.787	868	1.036	190	473	175	45	0
Extremadura	972	885	239	411	34	158	24	19	0
Galicia	2.057	1.849	596	639	164	346	69	35	0
Madrid, Comunidad de	3.681	3.375	1.434	854	167	474	370	68	8
Murcia, Región de	853	805	151	390	64	137	51	12	0
Navarra, Comunidad Foral de	499	418	112	177	22	83	19	5	0
País Vasco	1.340	1.181	346	335	101	282	105	10	2
Rioja, La	204	181	62	62	13	31	11	2	0
Ceuta	41	36	6	17	4	6	2	1	0
Melilla	40	35	10	15	1	7	1	1	0
Univ. especiales	-	-	-	-	-	-	-	-	-
CENTROS PÚBLICOS									
TOTAL	22.049	19.149	4.539	9.793	527	4.080	5	196	9
Andalucía	4.631	3.727	811	1.750	258	890	0	16	2
Aragón	763	650	218	286	23	115	0	8	0
Asturias, Principado de	423	394	80	216	14	79	0	5	0
Balears, Illes	463	414	113	214	2	83	0	1	1
Canarias	968	874	79	549	29	203	0	11	3
Cantabria	231	202	15	132	1	52	0	2	0
Castilla y León	1.268	1.072	175	626	20	239	0	12	0
Castilla-La Mancha	1.286	1.195	289	642	2	251	0	11	0
Cataluña	3.672	3.257	905	1.649	51	608	3	40	1
Comunitat Valenciana	2.015	1.711	305	996	4	376	0	30	0
Extremadura	857	778	224	405	0	142	0	7	0
Galicia	1.462	1.329	353	607	64	291	0	14	0
Madrid, Comunidad de	1.937	1.702	524	776	27	349	1	25	0
Murcia, Región de	620	584	71	382	5	118	0	8	0
Navarra, Comunidad Foral de	391	326	91	159	11	63	0	2	0
País Vasco	862	765	250	317	13	181	1	1	2
Rioja, La	140	118	30	57	3	27	0	1	0
Ceuta	31	26	2	17	0	6	0	1	0
Melilla	29	25	4	13	0	7	0	1	0
Univ. especiales	-	-	-	-	-	-	-	-	-
CENTROS PRIVADOS									
TOTAL	10.011	9.390	4.577	495	1.514	948	1.559	278	19
Andalucía	2.410	2.352	1.555	90	244	181	234	44	4
Aragón	249	221	93	10	43	28	39	8	0
Asturias, Principado de	102	97	8	1	31	26	25	6	0
Balears, Illes	218	214	82	15	66	10	32	8	1
Canarias	304	298	144	16	63	23	39	8	5
Cantabria	107	89	13	11	24	17	17	6	1
Castilla y León	317	290	51	16	74	51	82	16	0
Castilla-La Mancha	309	305	156	15	64	23	34	13	0
Cataluña	1.500	1.336	505	114	272	152	232	61	0
Comunitat Valenciana	1.137	1.076	563	40	186	97	175	15	0
Extremadura	115	107	15	6	34	16	24	12	0
Galicia	595	520	243	32	100	55	69	21	0
Madrid, Comunidad de	1.744	1.673	910	78	140	125	369	43	8
Murcia, Región de	233	221	80	8	59	19	51	4	0
Navarra, Comunidad Foral de	108	92	21	18	11	20	19	3	0
País Vasco	478	416	96	18	88	101	104	9	0
Rioja, La	64	63	32	5	10	4	11	1	0
Ceuta	10	10	4	0	4	0	2	0	0
Melilla	11	10	6	2	1	0	1	0	0
Univ. especiales	-	-	-	-	-	-	-	-	-

(1) No incluye las Universidades.

(2) En la Comunidad Foral de Navarra, adicionalmente funcionan 3 centros públicos de primer ciclo de Educación Infantil con 193 alumnos del Departamento de Educación.

B1.1. Clasificación de los centros, por tipo de centro y titularidad

										(conclusión)
	Total Centros Régimen Especial	Esc. Arte y Esc. Sup. Artes Plásticas y Diseño	Centros EE. de la Música (1)	Centros EE. de la Danza	Escuelas de Música y Danza (2)	Escuelas de Arte Dramático	Escuelas Oficiales de Idiomas	Centros de EE. Deportivas	Centros Específicos E. de Adultos	Univer- sidades (3)
TODOS LOS CENTROS										
TOTAL	2.073	131	460	71	951	18	337	105	1.448	83
Andalucía	311	24	94	14	101	4	52	22	651	11
Aragón	103	6	19	1	38	0	31	8	38	2
Asturias, Principado de	23	2	11	1	0	1	8	0	11	1
Balears, Illes	26	3	11	2	0	1	9	0	27	1
Canarias	67	5	8	0	30	2	22	0	33	5
Cantabria	35	4	5	5	6	0	10	5	12	2
Castilla y León	152	10	22	3	72	1	35	9	71	9
Castilla-La Mancha	87	7	16	2	43	0	18	1	8	1
Cataluña	403	29	30	2	284	2	45	11	176	12
Comunitat Valenciana	150	8	94	23	0	1	24	0	215	9
Extremadura	30	1	10	3	4	1	9	2	57	1
Galicia	203	9	54	5	116	1	11	7	5	3
Madrid, Comunidad de	221	11	44	7	99	2	35	23	85	14
Murcia, Región de	31	2	14	2	0	1	6	6	17	3
Navarra, Comunidad Foral de	77	4	3	0	63	0	3	4	4	2
País Vasco	130	3	20	1	85	1	14	6	29	3
Rioja, La	17	1	3	0	10	0	3	0	6	2
Ceuta	3	1	1	0	0	0	1	0	2	0
Melilla	4	1	1	0	0	0	1	1	1	0
Univ. especiales	-	-	-	-	-	-	-	-	-	2
CENTROS PÚBLICOS										
TOTAL	1.485	100	294	33	704	12	337	5	1.415	50
Andalucía	253	16	80	8	93	3	52	1	651	10
Aragón	77	5	10	1	30	0	31	0	36	1
Asturias, Principado de	18	2	7	0	0	1	8	0	11	1
Balears, Illes	22	3	9	0	0	1	9	0	27	1
Canarias	62	5	5	0	30	0	22	0	32	2
Cantabria	17	1	4	1	1	0	10	0	12	1
Castilla y León	125	9	13	0	68	0	35	0	71	4
Castilla-La Mancha	83	7	15	2	41	0	18	0	8	1
Cataluña	253	25	18	1	160	1	45	3	162	7
Comunitat Valenciana	93	7	51	10	0	1	24	0	211	5
Extremadura	24	1	8	2	3	1	9	0	55	1
Galicia	128	5	35	2	74	1	11	0	5	3
Madrid, Comunidad de	159	6	14	4	99	1	35	0	76	6
Murcia, Región de	19	2	9	1	0	1	6	0	17	2
Navarra, Comunidad Foral de	61	2	3	0	53	0	3	0	4	1
País Vasco	69	1	8	1	43	1	14	1	28	1
Rioja, La	16	1	3	0	9	0	3	0	6	1
Ceuta	3	1	1	0	0	0	1	0	2	0
Melilla	3	1	1	0	0	0	1	0	1	0
Univ. especiales	-	-	-	-	-	-	-	-	-	2
CENTROS PRIVADOS										
TOTAL	588	31	166	38	247	6	0	100	33	33
Andalucía	58	8	14	6	8	1	0	21	0	1
Aragón	26	1	9	0	8	0	0	8	2	1
Asturias, Principado de	5	0	4	1	0	0	0	0	0	0
Balears, Illes	4	0	2	2	0	0	0	0	0	0
Canarias	5	0	3	0	0	2	0	0	1	3
Cantabria	18	3	1	4	5	0	0	5	0	1
Castilla y León	27	1	9	3	4	1	0	9	0	5
Castilla-La Mancha	4	0	1	0	2	0	0	1	0	0
Cataluña	150	4	12	1	124	1	0	8	14	5
Comunitat Valenciana	57	1	43	13	0	0	0	0	4	4
Extremadura	6	0	2	1	1	0	0	2	2	0
Galicia	75	4	19	3	42	0	0	7	0	0
Madrid, Comunidad de	62	5	30	3	0	1	0	23	9	8
Murcia, Región de	12	0	5	1	0	0	0	6	0	1
Navarra, Comunidad Foral de	16	2	0	0	10	0	0	4	0	1
País Vasco	61	2	12	0	42	0	0	5	1	2
Rioja, La	1	0	0	0	1	0	0	0	0	1
Ceuta	0	0	0	0	0	0	0	0	0	0
Melilla	1	0	0	0	0	0	0	1	0	0
Univ. especiales	-	-	-	-	-	-	-	-	-	0

(1) También pueden impartir enseñanzas de la danza reglada.

(2) Escuelas que imparten enseñanzas no conducentes a títulos con validez académica o profesional, reguladas por las Administraciones Educativas.

(3) Se incluye el total de universidades con actividad, de ellas 75 son presenciales, 6 no presenciales y 2 especiales. Las universidades no presenciales se han incorporado a la Comunidad Autónoma donde está ubicada su sede.

B1.2. Número de centros que imparten cada enseñanza por titularidad. Enseñanzas de Régimen General no universitarias

	E. Infantil-Primer ciclo (1)	E. Infantil-Segundo ciclo	E. Primaria	E. Especial (2)	ESO	Bachillerato	Ciclos Formativos FP			Otros Programas Formativos (3)	E. a Distancia		
							FP Básica (3)	Grado Medio	Grado Superior		Bachillerato	CF Grado Medio	CF Grado Superior
TODOS LOS CENTROS													
TOTAL	10.335	14.113	13.894	2.336	7.441	4.656	2.081	2.870	2.537	597	187	212	354
Andalucía	2.298	2.610	2.576	1.082	1.628	823	489	625	549	42	93	25	65
Aragón	347	402	401	25	215	123	96	98	75	19	4	11	10
Asturias, Principado de	81	290	287	15	144	99	29	63	62	2	1	7	12
Balears, Illes	190	344	329	54	172	96	65	74	55	9	2	4	5
Canarias	225	700	696	195	320	211	115	121	110	28	24	36	54
Cantabria	161	191	185	12	91	57	35	47	45	14	1	8	13
Castilla y León	277	820	818	51	394	272	115	161	144	0	10	17	25
Castilla-La Mancha	456	757	757	33	328	220	155	151	115	13	6	17	24
Cataluña	1.639	2.328	2.322	101	1.144	744	0	404	369	276	1	25	37
Comunitat Valenciana	1.037	1.421	1.401	244	741	491	320	320	265	43	1	0	1
Extremadura	258	462	469	22	194	129	114	122	91	19	2	5	8
Galicia	504	948	872	103	483	277	139	187	170	14	19	14	23
Madrid, Comunidad de	1.637	1.445	1.391	75	861	662	169	235	232	46	13	26	53
Murcia, Región de	176	508	505	100	225	148	107	86	80	30	5	10	10
Navarra, Comunidad Foral de	111	215	218	84	97	53	25	29	26	25	1	3	7
País Vasco	853	545	541	132	332	208	70	116	121	0	1	1	1
Rioja, La	68	87	86	6	52	27	24	20	17	3	1	2	3
Ceuta	6	23	23	1	12	8	7	6	6	6	1	1	2
Melilla	11	17	17	1	8	8	7	5	5	8	1	0	1
CENTROS PÚBLICOS													
TOTAL	4.973	10.448	10.326	1.889	4.213	3.109	1.695	2.003	1.692	429	186	136	189
Andalucía	727	2.034	2.008	998	1.124	609	401	454	369	42	93	10	27
Aragón	240	310	309	17	127	85	69	65	52	12	4	10	8
Asturias, Principado de	71	230	230	10	85	72	23	44	44	1	1	7	11
Balears, Illes	105	223	216	39	73	67	56	60	42	4	2	3	4
Canarias	74	576	578	183	211	165	109	110	94	26	23	32	37
Cantabria	128	138	133	6	49	46	24	32	28	5	1	8	9
Castilla y León	172	643	646	35	226	195	85	112	101	0	10	15	15
Castilla-La Mancha	286	645	644	20	225	192	136	130	95	13	6	12	20
Cataluña	958	1.705	1.704	40	612	488	0	259	218	193	1	1	1
Comunitat Valenciana	446	999	1.000	212	360	330	288	215	183	43	1	0	1
Extremadura	232	399	405	11	135	106	112	106	74	6	2	5	8
Galicia	252	743	671	45	306	210	121	141	128	14	19	13	20
Madrid, Comunidad de	517	825	804	33	333	286	113	114	108	36	13	8	12
Murcia, Región de	63	388	387	72	115	105	90	57	55	14	5	5	3
Navarra, Comunidad Foral de	91	166	170	61	59	31	14	20	18	15	1	3	6
País Vasco	575	334	331	101	132	89	25	60	60	0	1	1	1
Rioja, La	30	60	60	4	29	19	16	13	12	2	1	2	3
Ceuta	2	17	17	1	6	7	6	6	6	2	1	1	2
Melilla	4	13	13	1	6	7	7	5	5	1	1	0	1
CENTROS PRIVADOS													
TOTAL	5.362	3.665	3.568	447	3.228	1.547	386	867	845	168	1	76	165
Andalucía	1.571	576	568	84	504	214	88	171	180	0	0	15	38
Aragón	107	92	92	8	88	38	27	33	23	7	0	1	2
Asturias, Principado de	10	60	57	5	59	27	6	19	18	1	0	0	1
Balears, Illes	85	121	113	15	99	29	9	14	13	5	0	1	1
Canarias	151	124	118	12	109	46	6	11	16	2	1	4	17
Cantabria	33	53	52	6	42	11	11	15	17	9	0	0	4
Castilla y León	105	177	172	16	168	77	30	49	43	0	0	2	10
Castilla-La Mancha	170	112	113	13	103	28	19	21	20	0	0	5	4
Cataluña	681	623	618	61	532	256	0	145	151	83	0	24	36
Comunitat Valenciana	591	422	401	32	381	161	32	105	82	0	0	0	0
Extremadura	26	63	64	11	59	23	2	16	17	13	0	0	0
Galicia	252	205	201	58	177	67	18	46	42	0	0	1	3
Madrid, Comunidad de	1.120	620	587	42	528	376	56	121	124	10	0	18	41
Murcia, Región de	113	120	118	28	110	43	17	29	25	16	0	5	7
Navarra, Comunidad Foral de	20	49	48	23	38	22	11	9	8	10	0	0	1
País Vasco	278	211	210	31	200	119	45	56	61	0	0	0	0
Rioja, La	38	27	26	2	23	8	8	7	5	1	0	0	0
Ceuta	4	6	6	0	6	1	1	0	0	4	0	0	0
Melilla	7	4	4	0	2	1	0	0	0	7	0	0	0

(1) En la Comunidad Foral de Navarra, adicionalmente funcionan 3 centros públicos de primer ciclo de Educación Infantil con 193 alumnos en proceso de comprobación de requisitos por parte del Departamento de Educación.

(2) Se consideran centros específicos de E. Especial y unidades sustitutorias en centros ordinarios.

(3) Se incluyen centros docentes y actuaciones.

B1.3. Número de centros que imparten cada enseñanza por titularidad. Enseñanzas de Régimen Especial

(continúa)

	Enseñanzas de Artes Plásticas y Diseño					Enseñanzas de la Música			No regladas (1)(2)
	Ciclos Formativos		Estudios Superiores			Regladas			
	Grado Medio	Grado Superior	Artes Plásticas	Conser. y Restaur.	Diseño	EE. Elementales	EE. Profesionales	Estudios Superiores	
TODOS LOS CENTROS									
TOTAL	68	110	2	11	59	357	294	35	896
Andalucía	11	17	0	1	15	88	29	5	109
Aragón	2	3	0	1	2	15	11	1	38
Asturias, Principado de	0	1	0	1	1	10	6	1	0
Balears, Illes	2	2	0	0	0	12	6	1	0
Canarias	5	5	0	0	2	6	3	2	34
Cantabria	2	3	0	0	1	5	3	0	2
Castilla y León	6	9	0	5	5	21	15	1	72
Castilla-La Mancha	7	7	0	0	2	14	10	1	47
Cataluña	21	29	0	1	8	0	28	4	232
Comunitat Valenciana	3	7	2	0	6	69	77	4	..
Extremadura	1	1	0	0	1	7	7	2	2
Galicia	2	6	0	1	5	46	45	3	105
Madrid, Comunidad de	2	8	0	1	3	36	24	7	99
Murcia, Región de	0	1	0	0	2	8	10	1	0
Navarra, Comunidad Foral de	2	3	0	0	3	0	2	1	61
País Vasco	0	6	0	0	2	15	13	1	85
Ríoja, La	0	0	0	0	1	3	3	0	10
Ceuta	1	1	0	0	0	1	1	0	0
Melilla	1	1	0	0	0	1	1	0	0
CENTROS PÚBLICOS									
TOTAL	62	94	2	10	41	230	204	22	707
Andalucía	11	16	0	0	9	74	24	5	97
Aragón	2	3	0	1	1	8	8	1	30
Asturias, Principado de	0	1	0	1	1	6	5	1	0
Balears, Illes	2	2	0	0	0	9	6	1	0
Canarias	5	5	0	0	2	3	2	2	32
Cantabria	1	1	0	0	0	4	3	0	1
Castilla y León	6	9	0	5	4	12	11	1	68
Castilla-La Mancha	7	7	0	0	2	13	10	1	45
Cataluña	18	25	0	1	6	0	19	0	157
Comunitat Valenciana	2	6	2	0	5	39	44	3	..
Extremadura	1	1	0	0	1	6	7	1	2
Galicia	1	4	0	1	4	32	28	2	72
Madrid, Comunidad de	2	4	0	1	1	12	14	2	99
Murcia, Región de	0	1	0	0	1	3	8	1	0
Navarra, Comunidad Foral de	2	2	0	0	2	0	2	1	52
País Vasco	0	5	0	0	1	4	8	0	43
Ríoja, La	0	0	0	0	1	3	3	0	9
Ceuta	1	1	0	0	0	1	1	0	0
Melilla	1	1	0	0	0	1	1	0	0
CENTROS PRIVADOS									
TOTAL	6	16	0	1	18	127	90	13	189
Andalucía	0	1	0	1	6	14	5	0	12
Aragón	0	0	0	0	1	7	3	0	8
Asturias, Principado de	0	0	0	0	0	4	1	0	0
Balears, Illes	0	0	0	0	0	3	0	0	0
Canarias	0	0	0	0	0	3	1	0	2
Cantabria	1	2	0	0	1	1	0	0	1
Castilla y León	0	0	0	0	1	9	4	0	4
Castilla-La Mancha	0	0	0	0	0	1	0	0	2
Cataluña	3	4	0	0	2	0	9	4	75
Comunitat Valenciana	1	1	0	0	1	30	33	1	..
Extremadura	0	0	0	0	0	1	0	1	0
Galicia	1	2	0	0	1	14	17	1	33
Madrid, Comunidad de	0	4	0	0	2	24	10	5	0
Murcia, Región de	0	0	0	0	1	5	2	0	0
Navarra, Comunidad Foral de	0	1	0	0	1	0	0	0	9
País Vasco	0	1	0	0	1	11	5	1	42
Ríoja, La	0	0	0	0	0	0	0	0	1
Ceuta	0	0	0	0	0	0	0	0	0
Melilla	0	0	0	0	0	0	0	0	0

(1) Enseñanzas no conducentes a títulos con validez académica o profesional, impartidas por escuelas reguladas por las Administraciones Educativas.

(2) El Total no corresponde al Total Nacional ya que no se dispone de información de la Comunitat Valenciana.

B1.3. Número de centros que imparten cada enseñanza por titularidad. Enseñanzas de Régimen Especial

(conclusión)

	Enseñanzas de la Danza				Enseñanza de Arte Dramático	Enseñanzas de Idiomas (3)	Enseñanzas Deportivas		Máster en Enseñanzas Artísticas
	EE. Elementales	EE. Profesionales	Estudios Superiores	No regladas (1) (2)			Grado Medio	Grado Superior	
TODOS LOS CENTROS									
TOTAL	67	46	7	194	18	393	174	53	15
Andalucía	15	7	1	15	4	53	22	4	1
Aragón	1	1	0	10	0	31	13	5	0
Asturias, Principado de	2	2	0	0	1	8	1	1	0
Balears, Illes	3	2	0	0	1	9	4	0	0
Canarias	0	0	0	11	2	32	17	5	0
Cantabria	5	3	0	7	0	10	6	1	0
Castilla y León	3	2	0	0	1	35	10	1	2
Castilla-La Mancha	4	2	0	21	0	35	1	0	0
Cataluña	0	3	1	61	2	46	42	13	2
Comunitat Valenciana	20	11	2	..	1	24	0	0	5
Extremadura	2	2	0	2	1	36	4	3	0
Galicia	4	4	0	11	1	11	13	6	0
Madrid, Comunidad de	5	5	2	53	2	35	23	8	5
Murcia, Región de	2	1	0	0	1	6	5	3	0
Navarra, Comunidad Foral de	0	0	0	3	0	3	5	1	0
País Vasco	1	1	1	0	1	14	6	2	0
Rioja, La	0	0	0	0	0	3	1	0	0
Ceuta	0	0	0	0	0	1	0	0	0
Melilla	0	0	0	0	0	1	1	0	0
CENTROS PÚBLICOS									
TOTAL	31	26	6	118	12	393	63	25	10
Andalucía	8	6	1	13	3	53	1	1	0
Aragón	1	1	0	6	0	31	5	4	0
Asturias, Principado de	1	1	0	0	1	8	1	1	0
Balears, Illes	1	1	0	0	1	9	4	0	0
Canarias	0	0	0	11	0	32	17	5	0
Cantabria	1	0	0	0	0	10	1	1	0
Castilla y León	0	0	0	0	0	35	0	0	1
Castilla-La Mancha	4	2	0	20	0	35	0	0	0
Cataluña	0	2	1	10	1	46	22	7	1
Comunitat Valenciana	7	5	2	..	1	24	0	0	5
Extremadura	1	1	0	1	1	36	2	2	0
Galicia	2	2	0	2	1	11	6	3	0
Madrid, Comunidad de	3	3	1	53	1	35	0	0	3
Murcia, Región de	1	1	0	0	1	6	0	0	0
Navarra, Comunidad Foral de	0	0	0	2	0	3	2	0	0
País Vasco	1	1	1	0	1	14	1	1	0
Rioja, La	0	0	0	0	0	3	1	0	0
Ceuta	0	0	0	0	0	1	0	0	0
Melilla	0	0	0	0	0	1	0	0	0
CENTROS PRIVADOS									
TOTAL	36	20	1	76	6	0	111	28	5
Andalucía	7	1	0	2	1	0	21	3	1
Aragón	0	0	0	4	0	0	8	1	0
Asturias, Principado de	1	1	0	0	0	0	0	0	0
Balears, Illes	2	1	0	0	0	0	0	0	0
Canarias	0	0	0	0	2	0	0	0	0
Cantabria	4	3	0	7	0	0	5	0	0
Castilla y León	3	2	0	0	1	0	10	1	1
Castilla-La Mancha	0	0	0	1	0	0	1	0	0
Cataluña	0	1	0	51	1	0	20	6	1
Comunitat Valenciana	13	6	0	..	0	0	0	0	0
Extremadura	1	1	0	1	0	0	2	1	0
Galicia	2	2	0	9	0	0	7	3	0
Madrid, Comunidad de	2	2	1	0	1	0	23	8	2
Murcia, Región de	1	0	0	0	0	0	5	3	0
Navarra, Comunidad Foral de	0	0	0	1	0	0	3	1	0
País Vasco	0	0	0	0	0	0	5	1	0
Rioja, La	0	0	0	0	0	0	0	0	0
Ceuta	0	0	0	0	0	0	0	0	0
Melilla	0	0	0	0	0	0	1	0	0

(1) Enseñanzas no conducentes a títulos con validez académica o profesional, impartidas por escuelas reguladas por las Administraciones Educativas.

(2) El Total no corresponde al Total Nacional ya que no se dispone de información de la Comunitat Valenciana.

(3) Se incluyen las Escuelas Oficiales de Idiomas y las Aulas Adscritas.

B1.4. Número de centros que imparten cada enseñanza por tipo de centro. Enseñanzas de Régimen General no universitarias

TIPO DE CENTRO	E. Infantil	E. Primaria	E. Especial (1)	ESO	Bachillerato	Ciclos Formativos FP			Otros Programas Formativos (2)	Enseñanza a Distancia		
						FP Básica (2)	Grado Medio	Grado Superior		Bachillerato	CF Grado Medio	CF Grado Superior
TODOS LOS CENTROS												
TOTAL	22.671	13.894	2.336	7.441	4.656	2.076	2.870	2.537	405	187	212	354
Centros de E. Infantil	9.116	1	2	0	0	0	0	0	0	0	0	0
Centros de E. Primaria	10.098	10.288	1.092	1	1	0	0	0	1	0	0	0
Centros de E. Primaria y ESO	1.978	2.041	133	2.041	0	7	0	0	1	0	0	0
Centros de ESO y/o Bachillerato y/o FP	1	0	574	3.837	3.206	1.842	2.577	2.311	283	172	195	295
Centros de E. Primaria, ESO y Bachiller. y/o FP	1.478	1.564	64	1.561	1.394	186	293	224	14	0	7	30
Centros Específicos E. Especial	0	0	471	1	0	3	0	1	97	0	0	0
Centros Específicos E. a Distancia	0	0	0	0	0	0	0	0	0	7	9	23
Escuelas de Arte	0	0	0	0	55	1	0	1	2	0	0	0
Centros de Adultos	0	0	0	0	0	37	0	0	7	8	1	6
CENTROS PÚBLICOS												
TOTAL	14.700	10.326	1.889	4.213	3.109	1.695	2.003	1.692	317	186	136	189
Centros de E. Infantil	4.539	1	2	0	0	0	0	0	0	0	0	0
Centros de E. Primaria	9.637	9.793	1.075	0	0	0	0	0	0	0	0	0
Centros de E. Primaria y ESO	521	527	58	527	0	0	0	0	0	0	0	0
Centros de ESO y/o Bachillerato y/o FP	0	0	558	3.681	3.050	1.658	2.002	1.691	254	172	130	178
Centros de E. Primaria, ESO y Bachiller. y/o FP	3	5	0	5	4	0	1	1	0	0	0	0
Centros Específicos E. Especial	0	0	196	0	0	0	0	0	57	0	0	0
Centros Específicos E. a Distancia	0	0	0	0	0	0	0	0	0	7	5	6
Escuelas de Arte	0	0	0	0	55	1	0	0	2	0	0	0
Centros de Adultos	0	0	0	0	0	36	0	0	4	7	1	5
CENTROS PRIVADOS												
TOTAL	7.971	3.568	447	3.228	1.547	381	867	845	88	1	76	165
Centros de E. Infantil	4.577	0	0	0	0	0	0	0	0	0	0	0
Centros de E. Primaria	461	495	17	1	1	0	0	0	1	0	0	0
Centros de E. Primaria y ESO	1.457	1.514	75	1.514	0	7	0	0	1	0	0	0
Centros de ESO y/o Bachillerato y/o FP	1	0	16	156	156	184	575	620	29	0	65	117
Centros de E. Primaria, ESO y Bachiller. y/o FP	1.475	1.559	64	1.556	1.390	186	292	223	14	0	7	30
Centros Específicos E. Especial	0	0	275	1	0	3	0	1	40	0	0	0
Centros Específicos E. a Distancia	0	0	0	0	0	0	0	0	0	0	4	17
Escuelas de Arte	0	0	0	0	0	0	0	1	0	0	0	0
Centros de Adultos	0	0	0	0	0	1	0	0	3	1	0	1

(1) Se consideran centros específicos de E. Especial y unidades sustitutorias en centros ordinarios.

(2) Se incluyen centros docentes exclusivamente.

**B1.5. Centros, profesores, unidades/grupos, alumnado y ratios, por tipo de centro y titularidad.
Enseñanzas de Régimen General no universitarias**

	Centros	Profesores (1) (2)	Unidades/ Grupos (1)	Alumnos	N.º medio alumnos por unidad	N.º medio profesores por unidad (3)
TODOS LOS CENTROS	28.511	723.429	384.042	8.129.958	21,0	1,75
Públicos	19.140	516.630	262.360	5.450.372	20,7	1,89
Administración Educativa	15.228	487.574	245.136	5.230.137	21,2	1,91
Otros Ministerios/Consejerías	443	3.418	1.773	23.701	13,0	1,79
Administración Local	3.469	25.638	15.451	196.534	12,7	1,50
Privados	9.371	206.799	121.682	2.679.586	21,7	1,45
De ellos, centros extranjeros	244	9.242	3.696	95.950
CENTROS DE E. INFANTIL	9.116	56.627	36.764	463.535	12,6	1,36
Públicos	4.539	32.544	20.144	255.669	12,7	1,48
Administración Educativa	784	7.233	4.591	66.733	14,5	1,49
Otros Ministerios/Consejerías	384	2.282	1.355	14.965	11,0	1,63
Administración Local	3.371	23.029	14.198	173.971	12,3	1,46
Privados	4.577	24.083	16.620	207.866	12,5	1,22
De ellos, centros extranjeros	22	211	76	1.506
CENTROS DE E. PRIMARIA	10.288	231.057	137.746	2.829.708	20,5	1,61
Públicos	9.793	223.143	132.965	2.729.697	20,5	1,62
Administración Educativa	9.763	222.523	132.625	2.721.895	20,5	1,62
Otros Ministerios/Consejerías	4	89	56	1.266	22,6	1,52
Administración Local	26	531	284	6.536	23,0	1,76
Privados	495	7.914	4.781	100.011	20,3	1,44
De ellos, centros extranjeros	76	1.005	380	9.106
CENTROS DE E. PRIMARIA Y ESO	2.041	65.794	36.984	827.375	22,3	1,56
Públicos	527	14.151	7.462	128.414	17,2	1,81
Administración Educativa	526	14.126	7.450	128.170	17,2	1,81
Otros Ministerios/Consejerías	0	0	0	0	-	-
Administración Local	1	25	12	244	20,3	2,00
Privados	1.514	51.643	29.522	698.961	23,6	1,50
De ellos, centros extranjeros	32	1.124	461	10.394
CENTROS DE ESO Y/O BACHILLERATOS Y/O FP	5.028	258.973	107.937	2.520.507	23,1	2,27
Públicos	4.080	241.189	98.732	2.317.780	23,2	2,34
Administración Educativa	3.982	238.744	97.812	2.296.800	23,2	2,34
Otros Ministerios/Consejerías	55	1.047	362	7.470	19,0	2,41
Administración Local	43	1.398	558	13.510	23,7	2,22
Privados	948	17.784	9.205	202.727	21,9	1,48
De ellos, centros extranjeros	11	222	46	1.120
CENTROS DE E. PRIMARIA, ESO Y BACH. Y/O FP	1.564	102.060	59.291	1.459.112	24,0	1,49
Públicos	5	479	161	3.537	21,7	2,74
Administración Educativa	5	479	161	3.537	21,7	2,74
Otros Ministerios/Consejerías	0	0	0	0	-	-
Administración Local	0	0	0	0	-	-
Privados	1.559	101.581	59.130	1.455.575	24,0	1,49
De ellos, centros extranjeros	103	6.680	2.733	73.824
CENTROS ESPECÍFICOS DE EDUCACIÓN ESPECIAL	474	8.918	5.320	29.721	5,6	1,59
Públicos	196	5.124	2.896	15.275	5,3	1,72
Administración Educativa	168	4.469	2.497	13.002	5,2	1,74
Otros Ministerios/Consejerías	0	0	0	0	-	-
Administración Local	28	655	399	2.273	5,7	1,58
Privados	278	3.794	2.424	14.446	6,0	1,43
De ellos, centros extranjeros	0	0	0	0

NOTA: Se excluye la información de Centros Específicos de E. a Distancia y el alumnado de Educación a Distancia (en centros de "ESO, Bach y/o FP" y en centros Específicos de E. a Distancia).

(1) No se dispone de información completa de unidades y profesores en centros extranjeros.

(2) No se incluye el profesorado de las Residencias Escolares ni el profesorado de Gabinetes/Centros de Actividades/Apoyo.

(3) Número medio de profesores por unidad basado en equivalentes a tiempo completo.

B1.6. Centros, profesores, unidades/grupos, alumnado y ratios, por tipo de centro. Enseñanzas de Régimen General no universitarias

(continúa)

	ADMINISTRACIÓN EDUCATIVA						RESTO DE CENTROS					
	Centros	Profesores	Unid./Grupos	Alumnos	Alumnos/Unidad	Profes./Unidad (1)	Centros	Profesores	Unid./Grupos	Alumnos	Alumnos/Unidad	Profes./Unidad (1)
TODOS LOS CENTROS (2)												
TOTAL	15.228	487.574	245.136	5.230.137	21,2	1,91	13.283	235.855	138.906	2.899.821	20,6	1,46
Andalucía	3.164	97.457	51.073	1.130.259	22,1	1,86	2.909	34.949	21.945	459.245	20,2	1,31
Aragón	443	15.160	7.835	142.135	18,1	1,79	428	6.052	3.775	73.835	19,4	1,44
Asturias, Principado de	323	10.709	4.758	90.587	18,8	2,09	168	3.519	2.000	42.121	20,9	1,52
Balears, Illes	304	12.136	5.463	115.939	21,0	2,11	322	6.740	4.149	73.230	17,6	1,42
Canarias	790	22.595	11.691	244.255	20,9	1,90	374	6.847	4.337	86.323	19,9	1,36
Cantabria	194	7.483	3.246	63.239	19,3	2,11	96	2.349	1.329	27.700	20,6	1,53
Castilla y León	889	24.934	11.864	217.866	18,2	1,94	473	9.635	5.758	121.877	21,0	1,43
Castilla-La Mancha	946	28.273	14.921	278.415	18,5	1,79	554	6.124	3.979	77.187	19,2	1,31
Cataluña	2.339	70.580	34.471	825.434	23,9	1,97	2.253	45.072	23.673	520.744	21,4	1,68
Comunitat Valenciana	1.452	53.215	26.520	575.346	21,5	1,96	1.335	23.770	14.223	305.871	21,4	1,46
Extremadura	604	15.514	7.890	133.875	16,8	1,89	281	2.950	2.004	38.501	19,1	1,24
Galicia	1.064	28.187	14.027	267.673	18,8	2,01	785	11.779	6.899	128.293	18,5	1,47
Madrid, Comunidad de	1.323	47.596	26.083	623.979	23,8	1,75	2.044	48.072	27.963	587.509	20,9	1,56
Murcia, Región de	521	18.693	9.163	201.083	21,8	1,90	284	7.172	4.177	91.812	21,9	1,54
Navarra, Comunidad Foral de	234	8.003	3.682	70.568	19,0	2,12	184	3.561	2.109	44.620	21,1	1,46
País Vasco	499	20.920	9.450	182.807	19,3	2,06	680	15.066	9.266	192.406	20,8	1,25
Rioja, La	94	3.578	1.716	34.338	20,0	1,90	87	1.595	993	20.386	20,5	1,41
Ceuta	24	1.293	662	15.436	23,1	1,92	12	297	168	4.151	24,7	1,49
Melilla	21	1.248	621	16.903	27,0	1,96	14	306	159	4.010	25,2	1,82
CENTROS DE E. INFANTIL (3) (4)												
TOTAL	784	7.233	4.591	66.733	14,5	1,49	8.332	49.394	32.173	396.802	12,3	1,35
Andalucía	256	2.653	1.585	22.906	14,5	1,59	2.110	10.097	7.567	96.598	12,7	1,08
Aragón	13	136	72	1.030	14,3	1,75	298	1.088	880	9.602	10,9	1,19
Asturias, Principado de	9	115	60	1.110	18,5	1,71	79	708	334	4.289	12,8	1,84
Balears, Illes	5	33	17	330	19,4	1,82	190	1.295	1.047	9.852	9,4	1,08
Canarias	5	28	15	269	17,9	1,80	218	1.299	883	10.476	11,9	1,24
Cantabria	7	47	25	349	14,0	1,78	21	116	70	807	11,5	1,45
Castilla y León	5	41	23	360	15,7	1,61	221	1.150	813	9.776	12,0	1,18
Castilla-La Mancha	41	354	257	2.927	11,4	1,32	404	1.782	1.293	14.782	11,4	1,16
Cataluña	51	114	338	4.738	14,0	0,33	1.359	10.055	5.462	69.020	12,6	1,65
Comunitat Valenciana	55	205	323	5.557	17,2	0,62	813	4.784	3.266	41.787	12,8	1,30
Extremadura	55	456	314	3.850	12,3	1,40	184	491	362	3.803	10,5	1,15
Galicia	103	502	305	4.535	14,9	1,64	493	3.504	2.026	25.752	12,7	1,47
Madrid, Comunidad de	162	2.365	1.160	17.180	14,8	1,91	1.272	9.299	5.638	71.683	12,7	1,52
Murcia, Región de	8	76	38	816	21,5	1,83	143	911	630	8.157	12,9	1,28
Navarra, Comunidad Foral de	0	0	0	0	-	-	112	717	499	5.310	10,6	1,27
País Vasco	3	24	11	175	15,9	1,95	343	1.585	1.103	11.110	10,1	1,39
Rioja, La	6	84	48	601	12,5	1,47	56	319	216	2.593	12,0	1,23
Ceuta	0	0	0	0	-	-	6	51	32	499	15,6	1,33
Melilla	0	0	0	0	-	-	10	143	52	906	17,4	2,64
CENTROS DE E. PRIMARIA												
TOTAL	9.763	222.523	132.625	2.721.895	20,5	1,62	525	8.534	5.121	107.813	20,5	1,46
Andalucía	1.748	40.459	26.916	572.449	21,3	1,46	92	1.065	688	15.351	20,7	1,31
Aragón	286	6.930	3.996	74.067	18,5	1,63	10	177	112	2.170	19,4	1,42
Asturias, Principado de	216	4.727	2.514	45.390	18,1	1,75	1	5	5	63	12,6	0,90
Balears, Illes	213	5.916	2.997	64.830	21,6	1,88	16	300	143	3.200	22,4	1,86
Canarias	549	9.175	5.859	116.299	19,8	1,55	16	284	170	3.126	18,4	1,56
Cantabria	132	3.504	1.850	33.948	18,4	1,80	11	131	79	1.247	15,8	1,46
Castilla y León	626	11.763	6.621	113.318	17,1	1,63	16	182	123	2.129	17,3	1,26
Castilla-La Mancha	642	14.441	8.197	150.539	18,4	1,68	15	215	149	3.306	22,2	1,32
Cataluña	1.632	34.302	20.083	446.637	22,2	1,66	131	2.636	1.427	32.679	21,7	1,66
Comunitat Valenciana	992	24.028	14.674	301.284	20,5	1,59	44	740	451	9.420	20,9	1,52
Extremadura	405	7.057	4.193	69.681	16,6	1,63	6	61	41	555	13,5	1,24
Galicia	606	11.278	6.542	122.239	18,7	1,72	33	432	281	5.540	19,7	1,39
Madrid, Comunidad de	772	22.116	13.878	328.508	23,7	1,54	82	1.421	880	17.682	20,1	1,48
Murcia, Región de	382	9.880	5.169	107.871	20,9	1,79	8	105	69	836	12,1	1,45
Navarra, Comunidad Foral de	158	3.853	2.146	38.653	18,0	1,76	19	336	219	4.595	21,0	1,34
País Vasco	317	10.132	5.450	100.799	18,5	1,73	18	312	200	3.812	19,1	1,27
Rioja, La	57	1.690	872	17.739	20,3	1,77	5	63	33	747	22,6	1,73
Ceuta	17	648	339	8.311	24,5	1,89	0	0	0	0	-	-
Melilla	13	624	329	9.333	28,4	1,85	2	69	51	1.355	26,6	1,22

NOTA: Se excluye la información de Centros Específicos de E. a Distancia y el alumnado de Educación a Distancia (en centros de "ESO, Bach y/o FP" y en centros Específicos de E. a Distancia).

(1) Número medio de profesores por unidad basado en equivalentes a tiempo completo.

(2) Incluye también los centros específicos de Educación Especial.

(3) En la Comunidad Foral de Navarra, adicionalmente funcionan 3 centros públicos de primer ciclo de Educación Infantil con 193 alumnos en proceso de comprobación de requisitos por parte del Departamento de Educación.

(4) En el País Vasco el profesorado de centros privados esta incompleto.

B1.6. Centros, profesores, unidades/grupos, alumnado y ratios, por tipo de centro. Enseñanzas de Régimen General no universitarias

(conclusión)

	ADMINISTRACIÓN EDUCATIVA						RESTO DE CENTROS					
	Centros	Profesores	Unidad/Grupos	Alumnos	Alumnos/Unidad	Profes./Unidad (1)	Centros	Profesores	Unidad/Grupos	Alumnos	Alumnos/Unidad	Profes./Unidad (1)
CENTROS DE E. PRIMARIA Y ESO												
TOTAL	526	14.126	7.450	128.170	17,2	1,81	1.515	51.668	29.534	699.205	23,6	1,50
Andalucía	258	4.510	2.707	38.979	14,4	1,61	244	7.518	4.515	113.350	25,0	1,45
Aragón	23	669	409	6.858	16,8	1,51	43	1.535	888	20.602	23,2	1,49
Asturias, Principado de	14	326	118	1.283	10,9	2,37	31	961	532	11.750	22,1	1,51
Balears, Illes	2	64	24	520	-	-	66	2.394	1.107	26.230	23,7	1,84
Canarias	29	1.038	500	9.498	19,0	2,03	63	2.141	1.387	31.248	22,5	1,29
Cantabria	1	48	23	399	17,3	2,00	24	818	471	10.700	22,7	1,47
Castilla y León	20	501	250	3.423	13,7	1,79	74	2.478	1.425	32.032	22,5	1,47
Castilla-La Mancha	2	35	19	203	10,7	1,74	64	1.876	1.139	27.572	24,2	1,39
Cataluña	51	2.015	993	22.328	22,5	1,96	272	9.446	5.240	130.522	24,8	1,57
Comunitat Valenciana	3	99	55	1.041	18,9	1,75	187	6.104	3.244	80.366	24,8	1,61
Extremadura	0	0	0	0	-	-	34	896	601	12.977	21,6	1,27
Galicia	64	2.149	1.025	16.663	16,3	2,09	100	3.135	1.815	38.540	21,2	1,50
Madrid, Comunidad de	27	1.346	706	15.940	22,6	1,77	140	5.299	3.000	69.594	23,2	1,55
Murcia, Región de	5	199	90	1.732	19,2	1,98	59	2.326	1.270	30.102	23,7	1,61
Navarra, Comunidad Foral de	11	288	152	2.377	15,6	1,85	11	403	250	5.477	21,9	1,45
País Vasco	13	723	319	5.966	18,7	2,09	88	3.742	2.298	49.354	21,5	1,30
Rioja, La	3	116	60	960	16,0	1,72	10	388	235	5.506	23,4	1,48
Ceuta	0	0	0	0	-	-	4	163	91	2.453	27,0	1,52
Melilla	0	0	0	0	-	-	1	45	26	830	31,9	1,65
CENTROS DE ESO Y/O BACHILLERATOS Y/O FP												
TOTAL	3.982	238.744	97.812	2.296.800	23,2	2,34	1.046	20.229	10.125	223.707	21,9	1,55
Andalucía	887	49.511	19.651	494.823	25,0	2,46	184	2.974	1.657	38.943	23,4	1,47
Aragón	113	7.229	3.228	59.624	18,3	2,04	30	659	334	6.553	19,5	1,62
Asturias, Principado de	79	5.344	1.952	42.373	21,2	2,56	26	288	168	3.468	20,4	1,33
Balears, Illes	83	6.100	2.413	50.173	20,4	2,40	10	197	111	2.411	21,5	1,45
Canarias	197	12.152	5.219	117.665	22,5	2,27	29	522	278	5.152	18,5	1,42
Cantabria	52	3.812	1.309	28.396	21,2	2,57	17	224	110	2.134	19,1	1,60
Castilla y León	226	12.309	4.830	100.071	20,3	2,37	64	935	448	8.907	19,0	1,63
Castilla-La Mancha	250	13.101	6.271	123.876	19,4	1,94	24	298	184	3.206	16,9	1,26
Cataluña	577	33.312	12.594	347.939	27,4	2,54	183	4.784	1.932	51.350	26,4	1,95
Comunitat Valenciana	374	28.124	11.066	265.005	23,5	2,49	99	1.643	1.042	22.102	21,0	1,24
Extremadura	137	7.866	3.304	59.952	17,7	2,28	21	221	142	2.298	15,7	1,07
Galicia	278	14.028	6.026	123.660	19,8	2,32	68	906	480	9.351	19,1	1,54
Madrid, Comunidad de	344	21.066	9.976	260.065	25,7	2,02	130	3.240	1.522	32.476	21,1	1,60
Murcia, Región de	118	8.278	3.743	89.903	23,7	2,03	19	408	191	3.991	20,6	1,72
Navarra, Comunidad Foral de	63	3.794	1.351	29.371	21,4	2,74	20	501	229	5.327	23,2	1,73
País Vasco	164	9.896	3.602	74.552	20,7	2,58	118	2.367	1.262	25.348	20,1	1,32
Rioja, La	27	1.631	706	14.909	21,0	2,10	4	62	35	690	19,6	1,47
Ceuta	6	602	300	6.992	22,9	1,97	0	0	0	0	-	-
Melilla	7	589	271	7.451	27,0	2,11	0	0	0	0	-	-
CENTROS DE E. PRIMARIA, ESO Y BACH. Y/O FP												
TOTAL	5	479	161	3.537	21,7	2,74	1.559	101.581	59.130	1.455.575	24,0	1,51
Andalucía	0	0	0	0	-	-	234	12.740	7.134	192.808	25,1	1,43
Aragón	0	0	0	0	-	-	39	2.484	1.484	34.432	23,0	1,52
Asturias, Principado de	0	0	0	0	-	-	25	1.474	910	22.215	24,1	1,46
Balears, Illes	0	0	0	0	-	-	32	2.386	1.641	31.015	18,8	1,30
Canarias	0	0	0	0	-	-	39	2.481	1.537	35.819	23,3	1,47
Cantabria	0	0	0	0	-	-	17	970	549	12.533	22,4	1,59
Castilla y León	0	0	0	0	-	-	82	4.725	2.864	68.524	23,7	1,45
Castilla-La Mancha	0	0	0	0	-	-	34	1.777	1.122	27.817	24,2	1,36
Cataluña	3	259	83	1.941	23,3	2,87	232	16.924	8.776	232.002	25,1	1,74
Comunitat Valenciana	0	0	0	0	-	-	175	10.344	6.108	151.501	24,5	1,50
Extremadura	0	0	0	0	-	-	24	1.158	781	18.479	23,4	1,27
Galicia	0	0	0	0	-	-	69	3.623	2.168	48.676	22,1	1,45
Madrid, Comunidad de	1	95	22	327	14,6	3,89	369	27.777	16.356	392.257	23,8	1,56
Murcia, Región de	0	0	0	0	-	-	51	3.364	1.985	48.502	24,2	1,56
Navarra, Comunidad Foral de	0	0	0	0	-	-	19	1.553	876	23.721	26,9	1,55
País Vasco	1	125	56	1.269	22,7	2,09	104	6.923	4.301	102.381	23,8	1,16
Rioja, La	0	0	0	0	-	-	11	746	463	10.775	23,2	1,43
Ceuta	0	0	0	0	-	-	2	83	45	1.199	26,6	1,56
Melilla	0	0	0	0	-	-	1	49	30	919	30,6	1,58

(1) Número medio de profesores por unidad basado en equivalentes a tiempo completo.

**B1.7. Distribución porcentual de los centros según tamaño del centro (número de alumnos) por titularidad.
Enseñanzas de Régimen General no universitarias**

	Total centros	Distribución porcentual							Más de 1.000
		25 o menos	26-100	101-200	201-300	301-500	501-700	701-1.000	
TODOS LOS CENTROS									
TOTAL	28.511	10,4	29,8	12,7	10,5	17,7	8,8	5,9	4,3
Andalucía	6.073	8,5	34,6	12,8	10,3	15,7	9,0	5,7	3,4
Aragón	871	21,8	27,1	11,7	7,7	13,2	10,4	4,4	3,7
Asturias, Principado de	491	6,7	30,1	15,7	11,8	18,9	8,1	5,3	3,3
Balears, Illes	626	6,1	29,6	9,7	13,7	22,5	7,7	6,7	4,0
Canarias	1.164	13,7	22,3	16,7	10,4	17,6	9,2	6,0	4,2
Cantabria	290	9,3	17,2	14,1	13,1	24,1	12,4	5,9	3,8
Castilla y León	1.362	12,6	29,3	16,6	10,1	15,2	8,1	5,0	3,1
Castilla-La Mancha	1.500	12,5	29,5	15,3	11,3	16,1	8,1	4,3	2,8
Cataluña	4.592	9,7	29,7	9,2	12,1	22,1	8,0	5,1	4,1
Comunitat Valenciana	2.787	7,2	28,1	12,3	10,7	21,8	8,9	6,2	4,9
Extremadura	885	21,0	30,2	15,9	8,8	13,1	6,0	3,2	1,8
Galicia	1.849	10,8	36,0	15,2	10,6	15,8	6,8	2,9	1,9
Madrid, Comunidad de	3.367	9,3	28,4	12,2	7,4	15,8	9,7	9,3	7,9
Murcia, Región de	805	4,6	20,6	14,3	16,1	18,5	10,6	8,8	6,5
Navarra, Comunidad Foral de	418	12,2	33,0	11,0	10,8	15,1	7,9	5,5	4,5
País Vasco	1.179	16,5	21,9	11,1	10,5	16,3	11,4	7,7	4,8
Rioja, La	181	7,7	31,5	11,6	11,6	17,7	8,3	6,1	5,5
Ceuta	36	0,0	11,1	11,1	5,6	22,2	27,8	8,3	13,9
Melilla	35	2,9	17,1	14,3	5,7	0,0	8,6	31,4	20,0
CENTROS PÚBLICOS									
TOTAL	19.140	9,3	24,0	15,5	12,4	21,1	9,4	5,6	2,8
Andalucía	3.725	5,1	22,0	16,6	13,9	20,7	11,6	6,8	3,4
Aragón	650	24,9	23,1	14,0	7,1	14,8	9,5	4,5	2,2
Asturias, Principado de	394	6,6	32,5	16,8	11,4	19,5	7,4	4,1	1,8
Balears, Illes	413	5,3	26,6	10,7	15,3	24,5	8,5	6,3	2,9
Canarias	871	13,0	16,9	19,5	11,5	20,0	9,6	6,4	3,1
Cantabria	202	6,9	15,8	14,4	13,4	28,2	12,9	5,9	2,5
Castilla y León	1.072	12,7	31,9	18,7	10,2	14,7	7,2	3,0	1,7
Castilla-La Mancha	1.195	11,0	26,8	18,2	12,3	16,4	9,0	3,7	2,7
Cataluña	3.256	10,0	27,3	9,9	13,9	25,5	7,6	3,9	1,9
Comunitat Valenciana	1.711	4,5	18,4	15,7	14,3	26,8	9,9	6,4	4,1
Extremadura	778	22,5	30,6	16,8	8,2	13,2	4,8	2,7	1,2
Galicia	1.329	8,9	33,4	18,9	10,2	18,1	6,4	2,7	1,4
Madrid, Comunidad de	1.702	3,4	15,8	17,3	9,8	24,9	13,1	11,8	4,0
Murcia, Región de	584	3,3	16,3	17,8	20,4	20,0	9,2	7,5	5,5
Navarra, Comunidad Foral de	326	13,5	34,4	10,7	9,2	17,5	8,3	4,6	1,8
País Vasco	763	20,7	21,0	11,8	11,8	18,2	10,6	5,0	0,9
Rioja, La	118	7,6	22,9	16,1	12,7	23,7	8,5	3,4	5,1
Ceuta	26	0,0	0,0	15,4	7,7	23,1	26,9	7,7	19,2
Melilla	25	0,0	0,0	20,0	8,0	0,0	12,0	36,0	24,0
CENTROS PRIVADOS									
TOTAL	9.371	12,6	41,5	7,1	6,7	10,7	7,5	6,5	7,3
Andalucía	2.348	13,8	54,5	6,8	4,6	7,8	5,0	4,1	3,4
Aragón	221	12,7	38,9	5,0	9,5	8,6	13,1	4,1	8,1
Asturias, Principado de	97	7,2	20,6	11,3	13,4	16,5	11,3	10,3	9,3
Balears, Illes	213	7,5	35,2	8,0	10,8	18,8	6,1	7,5	6,1
Canarias	293	15,7	38,2	8,2	7,2	10,6	7,8	4,8	7,5
Cantabria	88	14,8	20,5	13,6	12,5	14,8	11,4	5,7	6,8
Castilla y León	290	12,1	19,7	9,0	10,0	16,9	11,7	12,4	8,3
Castilla-La Mancha	305	18,4	40,3	4,3	7,2	15,1	4,9	6,6	3,3
Cataluña	1.336	8,9	35,5	7,4	7,9	13,9	8,9	8,0	9,4
Comunitat Valenciana	1.076	11,5	43,5	7,0	4,9	13,8	7,3	5,9	6,0
Extremadura	107	10,3	27,1	9,3	13,1	12,1	15,0	6,5	6,5
Galicia	520	15,8	42,5	5,8	11,7	10,0	7,7	3,3	3,3
Madrid, Comunidad de	1.665	15,3	41,3	7,0	5,0	6,6	6,2	6,8	11,8
Murcia, Región de	221	8,1	32,1	5,0	5,0	14,5	14,0	12,2	9,0
Navarra, Comunidad Foral de	92	7,6	28,3	12,0	16,3	6,5	6,5	8,7	14,1
País Vasco	416	8,7	23,5	9,7	8,0	12,8	12,8	12,6	11,9
Rioja, La	63	7,9	47,6	3,2	9,5	6,3	7,9	11,1	6,3
Ceuta	10	0,0	40,0	0,0	0,0	20,0	30,0	10,0	0,0
Melilla	10	10,0	60,0	0,0	0,0	0,0	0,0	20,0	10,0

NOTA: Se excluye la información de Centros Específicos de E. a Distancia y el alumnado de Educación a Distancia (en centros de "ESO, Bach y/o FP" y en centros Específicos de E. a Distancia).

B1.8. Distribución porcentual de los centros según número de unidades/grupos, por tipo de centro. Enseñanzas de Régimen General no universitarias

(continúa)

	Total centros	Distribución porcentual										
		1	2-3	4-5	6-11	12-17	18-23	24-29	30-35	36-41	42-47	48 y más
CENTROS DE E. INFANTIL												
TOTAL	9.116	7,5	45,5	24,1	21,7	1,1	0,1	0,0	0,0	0,0	0,0	0,0
Andalucía	2.366	2,5	54,8	21,6	20,6	0,6	0,0	0,0	0,0	0,0	0,0	0,0
Aragón	311	27,7	38,9	19,3	14,1	0,0	0,0	0,0	0,0	0,0	0,0	0,0
Asturias, Principado de	88	4,5	46,6	19,3	27,3	2,3	0,0	0,0	0,0	0,0	0,0	0,0
Balears, Illes	195	2,6	34,4	28,7	29,2	3,6	1,0	0,0	0,0	0,0	0,0	0,5
Canarias	223	6,3	44,4	30,5	18,4	0,4	0,0	0,0	0,0	0,0	0,0	0,0
Cantabria	28	28,6	32,1	21,4	14,3	3,6	0,0	0,0	0,0	0,0	0,0	0,0
Castilla y León	226	15,9	37,6	25,2	21,2	0,0	0,0	0,0	0,0	0,0	0,0	0,0
Castilla-La Mancha	445	11,0	51,0	22,2	15,7	0,0	0,0	0,0	0,0	0,0	0,0	0,0
Cataluña	1.410	5,8	40,9	29,5	23,7	0,0	0,1	0,1	0,0	0,0	0,0	0,0
Comunitat Valenciana	868	2,1	47,6	29,3	20,2	0,7	0,1	0,1	0,0	0,0	0,0	0,0
Extremadura	239	33,9	40,6	12,1	13,0	0,4	0,0	0,0	0,0	0,0	0,0	0,0
Galicia	596	12,6	40,6	25,3	20,3	1,2	0,0	0,0	0,0	0,0	0,0	0,0
Madrid, Comunidad de	1.434	4,5	41,8	20,9	28,5	4,0	0,3	0,1	0,0	0,0	0,0	0,0
Murcia, Región de	151	3,3	43,7	25,2	27,2	0,7	0,0	0,0	0,0	0,0	0,0	0,0
Navarra, Comunidad Foral de	112	8,9	35,7	26,8	26,8	1,8	0,0	0,0	0,0	0,0	0,0	0,0
País Vasco	346	22,3	41,9	22,0	12,7	0,9	0,3	0,0	0,0	0,0	0,0	0,0
Rioja, La	62	8,1	33,9	40,3	17,7	0,0	0,0	0,0	0,0	0,0	0,0	0,0
Ceuta	6	0,0	50,0	16,7	33,3	0,0	0,0	0,0	0,0	0,0	0,0	0,0
Melilla	10	10,0	20,0	20,0	50,0	0,0	0,0	0,0	0,0	0,0	0,0	0,0
CENTROS DE E. PRIMARIA												
TOTAL	10.288	1,9	6,2	5,5	35,4	15,7	26,8	6,5	1,3	0,5	0,1	0,1
Andalucía	1.840	0,8	2,4	3,4	33,3	18,6	28,0	11,2	1,8	0,5	0,0	0,0
Aragón	296	2,0	9,8	3,0	30,7	17,2	24,3	10,8	1,7	0,3	0,0	0,0
Asturias, Principado de	217	3,7	10,1	9,7	31,8	18,9	19,8	6,0	0,0	0,0	0,0	0,0
Balears, Illes	229	0,0	5,2	3,9	38,4	11,8	34,9	5,2	0,4	0,0	0,0	0,0
Canarias	565	10,4	13,6	4,1	34,5	15,2	16,1	4,6	1,2	0,2	0,0	0,0
Cantabria	143	3,5	4,9	8,4	32,9	13,3	30,8	3,5	2,1	0,0	0,7	0,0
Castilla y León	642	2,5	12,9	12,9	38,9	11,2	15,3	5,9	0,2	0,0	0,0	0,2
Castilla-La Mancha	657	0,9	5,0	5,5	42,6	18,9	20,9	5,0	1,2	0,0	0,0	0,0
Cataluña	1.763	2,5	7,8	5,9	34,8	16,3	31,0	1,6	0,0	0,1	0,0	0,0
Comunitat Valenciana	1.036	0,2	2,7	2,3	37,9	13,1	35,9	6,9	0,7	0,3	0,0	0,0
Extremadura	411	2,2	9,2	12,7	45,0	12,2	15,6	2,9	0,2	0,0	0,0	0,0
Galicia	639	2,3	10,8	10,2	44,3	11,4	16,4	3,8	0,3	0,2	0,2	0,2
Madrid, Comunidad de	854	0,0	0,9	0,5	24,7	18,5	38,9	10,8	3,7	1,8	0,1	0,1
Murcia, Región de	390	0,8	3,6	4,1	42,3	16,4	24,9	6,2	1,5	0,3	0,0	0,0
Navarra, Comunidad Foral de	177	3,4	13,0	10,2	23,7	16,4	19,2	7,3	1,7	4,0	0,6	0,6
País Vasco	335	0,0	3,9	7,8	26,6	14,0	27,8	8,4	7,8	2,1	1,2	0,6
Rioja, La	62	0,0	3,2	1,6	35,5	16,1	37,1	4,8	1,6	0,0	0,0	0,0
Ceuta	17	0,0	0,0	0,0	17,6	0,0	58,8	17,6	5,9	0,0	0,0	0,0
Melilla	15	0,0	0,0	0,0	20,0	0,0	13,3	40,0	6,7	13,3	6,7	0,0
CENTROS DE E. PRIMARIA Y ESO												
TOTAL	2.041	0,0	0,1	1,4	14,0	45,1	8,5	22,9	4,0	2,8	0,5	0,8
Andalucía	502	0,0	0,4	4,0	35,3	36,3	6,8	13,7	1,6	1,4	0,2	0,2
Aragón	66	0,0	0,0	1,5	12,1	40,9	7,6	25,8	4,5	6,1	0,0	1,5
Asturias, Principado de	45	0,0	0,0	4,4	26,7	44,4	2,2	17,8	4,4	0,0	0,0	0,0
Balears, Illes	68	0,0	0,0	0,0	7,4	66,2	5,9	14,7	2,9	2,9	0,0	0,0
Canarias	92	0,0	0,0	0,0	8,7	47,8	6,5	21,7	4,3	6,5	1,1	3,3
Cantabria	25	0,0	0,0	0,0	12,0	36,0	12,0	36,0	0,0	4,0	0,0	0,0
Castilla y León	94	0,0	0,0	0,0	14,9	47,9	6,4	24,5	4,3	1,1	1,1	0,0
Castilla-La Mancha	66	0,0	0,0	0,0	3,0	65,2	0,0	30,3	0,0	1,5	0,0	0,0
Cataluña	323	0,0	0,0	0,3	3,1	50,0	11,6	28,8	2,2	2,8	0,6	0,6
Comunitat Valenciana	190	0,0	0,0	0,0	5,3	62,6	5,3	23,7	2,1	0,5	0,0	0,5
Extremadura	34	0,0	0,0	0,0	2,9	61,8	5,9	23,5	5,9	0,0	0,0	0,0
Galicia	164	0,0	0,0	0,0	9,1	52,4	12,8	22,6	1,2	1,8	0,0	0,0
Madrid, Comunidad de	167	0,0	0,0	1,8	4,8	36,5	12,0	26,3	9,0	6,0	1,2	2,4
Murcia, Región de	64	0,0	0,0	1,6	0,0	45,3	6,3	39,1	1,6	3,1	1,6	1,6
Navarra, Comunidad Foral de	22	0,0	0,0	4,5	31,8	13,6	13,6	22,7	4,5	9,1	0,0	0,0
País Vasco	101	0,0	0,0	0,0	4,0	20,8	12,9	27,7	24,8	5,0	2,0	3,0
Rioja, La	13	0,0	0,0	0,0	7,7	23,1	23,1	23,1	7,7	15,4	0,0	0,0
Ceuta	4	0,0	0,0	0,0	0,0	25,0	0,0	75,0	0,0	0,0	0,0	0,0
Melilla	1	0,0	0,0	0,0	0,0	0,0	0,0	100,0	0,0	0,0	0,0	0,0

NOTA: Se excluye la información de Centros Específicos de E. a Distancia.

B1.8. Distribución porcentual de los centros según número de unidades/grupos, por tipo de centro. Enseñanzas de Régimen General no universitarias

(conclusión)

Total centros	Distribución porcentual											
	1	2-3	4-5	6-11	12-17	18-23	24-29	30-35	36-41	42-47	48 y más	
CENTROS DE ESO Y/O BACHILLERATOS Y/O FP												
TOTAL	5.028	1,1	3,5	5,8	16,7	14,9	17,7	14,4	11,0	6,7	3,4	4,7
Andalucía	1.071	1,4	2,8	5,3	21,7	14,6	17,0	14,2	11,8	5,9	3,6	1,7
Aragón	143	1,4	1,4	11,2	11,9	9,8	10,5	17,5	11,2	9,8	4,9	10,5
Asturias, Principado de	105	1,9	6,7	4,8	14,3	15,2	20,0	15,2	9,5	6,7	1,9	3,8
Balears, Illes	93	1,1	4,3	4,3	10,8	8,6	9,7	20,4	8,6	14,0	8,6	9,7
Canarias	226	0,9	0,9	2,7	9,7	15,5	18,6	22,1	13,3	8,0	3,5	4,9
Cantabria	69	0,0	11,6	7,2	7,2	5,8	24,6	14,5	20,3	5,8	2,9	0,0
Castilla y León	290	1,0	4,8	9,3	21,0	18,3	13,8	12,1	9,0	5,5	3,4	1,7
Castilla-La Mancha	274	1,1	2,6	6,9	19,3	10,2	13,1	13,5	12,8	7,3	3,6	9,5
Cataluña	760	1,2	3,8	5,5	16,3	20,2	24,4	11,8	6,5	4,7	1,6	4,0
Comunitat Valenciana	473	0,6	1,9	5,9	11,6	12,1	19,0	11,6	14,0	10,4	4,4	8,5
Extremadura	158	0,0	4,4	3,8	17,7	11,4	23,4	11,4	13,3	5,7	5,1	3,8
Galicia	346	1,2	3,5	5,6	19,9	18,2	20,5	16,4	6,2	3,2	2,1	3,2
Madrid, Comunidad de	474	0,8	4,4	4,6	10,5	11,0	15,6	19,4	16,5	7,8	4,9	4,4
Murcia, Región de	137	0,0	1,5	3,6	9,5	11,7	12,4	13,1	16,8	11,7	8,0	11,7
Navarra, Comunidad Foral de	83	0,0	4,8	3,6	27,7	14,5	18,1	13,3	6,0	9,6	0,0	2,4
País Vasco	282	1,8	5,7	9,3	20,6	22,4	14,2	11,7	6,8	2,8	1,1	3,6
Rioja, La	31	0,0	12,9	9,7	12,9	9,7	6,5	16,1	9,7	6,5	3,2	12,9
Ceuta	6	0,0	0,0	0,0	0,0	0,0	0,0	0,0	0,0	16,7	0,0	83,3
Melilla	7	0,0	0,0	0,0	0,0	0,0	0,0	14,3	14,3	28,6	14,3	28,6
CENTROS DE E. PRIMARIA, ESO Y/O BACHILLERATOS Y/O FP												
TOTAL	1.564	0,0	0,0	0,1	0,8	9,1	6,9	11,1	23,5	9,3	15,8	23,5
Andalucía	234	0,0	0,0	0,0	0,5	14,8	7,6	16,7	23,8	8,1	12,9	15,7
Aragón	39	0,0	0,0	0,0	0,0	5,1	12,8	7,7	28,2	2,6	28,2	15,4
Asturias, Principado de	25	0,0	0,0	0,0	0,0	8,0	8,0	8,0	32,0	4,0	28,0	12,0
Balears, Illes	32	0,0	0,0	0,0	0,0	15,6	3,1	9,4	25,0	9,4	9,4	28,1
Canarias	39	0,0	0,0	0,0	0,0	7,7	12,8	15,4	12,8	10,3	15,4	25,6
Cantabria	17	0,0	0,0	0,0	5,9	11,8	17,6	0,0	17,6	11,8	29,4	5,9
Castilla y León	82	0,0	0,0	0,0	1,2	8,5	8,5	9,8	32,9	12,2	9,8	17,1
Castilla-La Mancha	34	0,0	0,0	0,0	2,9	11,8	5,9	8,8	38,2	5,9	14,7	11,8
Cataluña	235	0,0	0,0	0,0	0,4	7,1	4,4	9,8	28,0	6,2	21,8	22,2
Comunitat Valenciana	175	0,0	0,0	0,0	0,6	12,0	9,7	13,1	18,9	15,4	16,0	14,3
Extremadura	24	0,0	0,0	0,0	0,0	8,3	8,3	25,0	25,0	4,2	20,8	8,3
Galicia	69	0,0	0,0	1,4	1,4	17,4	10,1	15,9	20,3	4,3	18,8	10,1
Madrid, Comunidad de	370	0,0	0,0	0,0	1,4	5,7	4,1	9,5	18,6	9,5	14,3	37,0
Murcia, Región de	51	0,0	0,0	0,0	0,0	5,9	7,8	7,8	25,5	15,7	15,7	21,6
Navarra, Comunidad Foral de	19	0,0	0,0	0,0	0,0	10,5	0,0	0,0	26,3	0,0	21,1	42,1
País Vasco	105	0,0	0,0	0,0	0,0	4,8	8,6	7,6	23,8	12,4	7,6	35,2
Rioja, La	11	0,0	0,0	0,0	0,0	0,0	0,0	9,1	45,5	9,1	18,2	18,2
Ceuta	2	0,0	0,0	0,0	0,0	50,0	0,0	0,0	50,0	0,0	0,0	0,0
Melilla	1	0,0	0,0	0,0	0,0	0,0	0,0	0,0	100,0	0,0	0,0	0,0
CENTROS ESPECÍFICOS DE EDUCACIÓN ESPECIAL												
TOTAL	474	2,3	8,4	12,9	35,9	23,0	9,7	4,6	2,3	0,6	0,2	0,0
Andalucía	60	3,3	13,3	20,0	25,0	26,7	6,7	3,3	1,7	0,0	0,0	0,0
Aragón	16	0,0	0,0	12,5	31,3	43,8	6,3	0,0	0,0	0,0	6,3	0,0
Asturias, Principado de	11	0,0	0,0	0,0	54,5	18,2	0,0	9,1	9,1	9,1	0,0	0,0
Balears, Illes	9	11,1	11,1	11,1	11,1	33,3	11,1	0,0	11,1	0,0	0,0	0,0
Canarias	19	0,0	26,3	21,1	26,3	5,3	15,8	5,3	0,0	0,0	0,0	0,0
Cantabria	8	0,0	12,5	25,0	12,5	37,5	0,0	12,5	0,0	0,0	0,0	0,0
Castilla y León	28	7,1	21,4	17,9	21,4	28,6	3,6	0,0	0,0	0,0	0,0	0,0
Castilla-La Mancha	24	4,2	4,2	12,5	37,5	16,7	16,7	8,3	0,0	0,0	0,0	0,0
Cataluña	101	1,0	0,0	14,9	44,6	17,8	9,9	7,9	3,0	1,0	0,0	0,0
Comunitat Valenciana	45	0,0	6,7	6,7	46,7	26,7	8,9	0,0	4,4	0,0	0,0	0,0
Extremadura	19	5,3	10,5	15,8	47,4	15,8	5,3	0,0	0,0	0,0	0,0	0,0
Galicia	35	5,7	14,3	11,4	54,3	11,4	2,9	0,0	0,0	0,0	0,0	0,0
Madrid, Comunidad de	68	1,5	8,8	2,9	32,4	29,4	14,7	5,9	2,9	1,5	0,0	0,0
Murcia, Región de	12	0,0	0,0	16,7	41,7	8,3	16,7	16,7	0,0	0,0	0,0	0,0
Navarra, Comunidad Foral de	5	0,0	0,0	20,0	0,0	60,0	20,0	0,0	0,0	0,0	0,0	0,0
País Vasco	10	0,0	20,0	20,0	0,0	40,0	10,0	10,0	0,0	0,0	0,0	0,0
Rioja, La	2	0,0	0,0	0,0	50,0	0,0	0,0	0,0	50,0	0,0	0,0	0,0
Ceuta	1	0,0	0,0	0,0	0,0	0,0	100,0	0,0	0,0	0,0	0,0	0,0
Melilla	1	0,0	0,0	0,0	0,0	0,0	100,0	0,0	0,0	0,0	0,0	0,0

B1.9. Centros docentes por tipo de centro y tamaño de municipio. Enseñanzas de Régimen General no universitarias

	Total centros	Centros E. Infantil	Centros E. Primaria	Centros E. Primaria y ESO	Centros ESO y/o Bachilleratos y/o FP	Centros E. Primaria, ESO y Bach/FP	Centros Específicos E. Especial
NÚMERO DE CENTROS POR TAMAÑO DE MUNICIPIO							
TODOS LOS CENTROS	28.511	9.116	10.288	2.041	5.028	1.564	474
Hasta 1.000 habitantes	2.067	506	1.322	134	82	12	11
De 1.001 a 2.000 habitantes	1.586	528	759	131	151	10	7
De 2.001 a 5.000 habitantes	2.667	888	1.069	150	514	36	10
De 5.001 a 10.000 habitantes	2.557	763	985	144	585	56	24
De 10.001 a 25.000 habitantes	3.944	1.213	1.440	293	771	175	52
De 25.001 a 100.000 habitantes	6.275	1.966	2.152	477	1.180	362	138
De 100.001 a 500.000 habitantes	5.622	1.734	1.693	441	1.127	498	129
Más de 500.000 habitantes	3.793	1.518	868	271	618	415	103
CENTROS PÚBLICOS	19.140	4.539	9.793	527	4.080	5	196
Hasta 1.000 habitantes	1.993	475	1.315	125	72	1	5
De 1.001 a 2.000 habitantes	1.520	503	751	125	140	0	1
De 2.001 a 5.000 habitantes	2.428	794	1.033	109	491	0	1
De 5.001 a 10.000 habitantes	2.040	535	935	27	535	0	8
De 10.001 a 25.000 habitantes	2.729	587	1.386	34	697	1	24
De 25.001 a 100.000 habitantes	3.901	741	2.040	47	998	1	74
De 100.001 a 500.000 habitantes	3.030	571	1.575	46	783	0	55
Más de 500.000 habitantes	1.499	333	758	14	364	2	28
CENTROS PRIVADOS	9.371	4.577	495	1.514	948	1.559	278
Hasta 1.000 habitantes	74	31	7	9	10	11	6
De 1.001 a 2.000 habitantes	66	25	8	6	11	10	6
De 2.001 a 5.000 habitantes	239	94	36	41	23	36	9
De 5.001 a 10.000 habitantes	517	228	50	117	50	56	16
De 10.001 a 25.000 habitantes	1.215	626	54	259	74	174	28
De 25.001 a 100.000 habitantes	2.374	1.225	112	430	182	361	64
De 100.001 a 500.000 habitantes	2.592	1.163	118	395	344	498	74
Más de 500.000 habitantes	2.294	1.185	110	257	254	413	75
DISTRIBUCIÓN PORCENTUAL DE LOS CENTROS POR TAMAÑO DE MUNICIPIO							
TODOS LOS CENTROS	100,0	100,0	100,0	100,0	100,0	100,0	100,0
Hasta 1.000 habitantes	7,2	5,6	12,8	6,6	1,6	0,8	2,3
De 1.001 a 2.000 habitantes	5,6	5,8	7,4	6,4	3,0	0,6	1,5
De 2.001 a 5.000 habitantes	9,4	9,7	10,4	7,3	10,2	2,3	2,1
De 5.001 a 10.000 habitantes	9,0	8,4	9,6	7,1	11,6	3,6	5,1
De 10.001 a 25.000 habitantes	13,8	13,3	14,0	14,4	15,3	11,2	11,0
De 25.001 a 100.000 habitantes	22,0	21,6	20,9	23,4	23,5	23,1	29,1
De 100.001 a 500.000 habitantes	19,7	19,0	16,5	21,6	22,4	31,8	27,2
Más de 500.000 habitantes	13,3	16,7	8,4	13,3	12,3	26,5	21,7
CENTROS PÚBLICOS	100,0	100,0	100,0	100,0	100,0	100,0	100,0
Hasta 1.000 habitantes	10,4	10,5	13,4	23,7	1,8	20,0	2,6
De 1.001 a 2.000 habitantes	7,9	11,1	7,7	23,7	3,4	0,0	0,5
De 2.001 a 5.000 habitantes	12,7	17,5	10,5	20,7	12,0	0,0	0,5
De 5.001 a 10.000 habitantes	10,7	11,8	9,5	5,1	13,1	0,0	4,1
De 10.001 a 25.000 habitantes	14,3	12,9	14,2	6,5	17,1	20,0	12,2
De 25.001 a 100.000 habitantes	20,4	16,3	20,8	8,9	24,5	20,0	37,8
De 100.001 a 500.000 habitantes	15,8	12,6	16,1	8,7	19,2	0,0	28,1
Más de 500.000 habitantes	7,8	7,3	7,7	2,7	8,9	40,0	14,3
CENTROS PRIVADOS	100,0	100,0	100,0	100,0	100,0	100,0	100,0
Hasta 1.000 habitantes	0,8	0,7	1,4	0,6	1,1	0,7	2,2
De 1.001 a 2.000 habitantes	0,7	0,5	1,6	0,4	1,2	0,6	2,2
De 2.001 a 5.000 habitantes	2,6	2,1	7,3	2,7	2,4	2,3	3,2
De 5.001 a 10.000 habitantes	5,5	5,0	10,1	7,7	5,3	3,6	5,8
De 10.001 a 25.000 habitantes	13,0	13,7	10,9	17,1	7,8	11,2	10,1
De 25.001 a 100.000 habitantes	25,3	26,8	22,6	28,4	19,2	23,2	23,0
De 100.001 a 500.000 habitantes	27,7	25,4	23,8	26,1	36,3	31,9	26,6
Más de 500.000 habitantes	24,5	25,9	22,2	17,0	26,8	26,5	27,0

NOTA: Se excluye la información de Centros Específicos de E. a Distancia.

B1.10. Distribución porcentual de los centros por tamaño de municipio y titularidad. Enseñanzas de Régimen General no universitarias

	Centros de E. Infantil y E. Primaria (1)					Resto de centros docentes (2)				
	Hasta 2.000 hab.	De 2.001 a 10.000 hab.	De 10.001 a 25.000 hab.	De 25.001 a 100.000 hab.	Más de 100.000 hab.	Hasta 2.000 hab.	De 2.001 a 10.000 hab.	De 10.001 a 25.000 hab.	De 25.001 a 100.000 hab.	Más de 100.000 hab.
TODOS LOS CENTROS										
TOTAL	15,8	18,6	13,7	21,4	30,4	3,9	17,3	14,1	23,8	40,9
Andalucía	6,7	17,9	18,2	23,6	33,6	1,0	19,1	16,1	22,1	41,7
Aragón	37,9	15,5	11,3	5,6	29,7	7,6	21,2	14,1	9,1	48,0
Asturias, Principado de	35,7	21,7	4,6	11,4	26,6	12,1	22,0	5,0	17,0	44,0
Balears, Illes	3,3	18,1	15,9	34,3	28,5	0,0	8,2	12,7	37,3	41,8
Canarias	2,3	15,2	21,8	24,4	36,3	0,0	9,9	18,0	25,0	47,2
Cantabria	14,8	30,6	9,2	20,9	24,5	3,2	21,3	14,9	23,4	37,2
Castilla y León	35,3	22,2	6,8	15,7	20,0	9,8	22,5	6,0	22,5	39,3
Castilla-La Mancha	22,8	29,5	13,4	27,4	7,0	6,6	30,4	16,0	38,0	9,0
Cataluña	16,2	17,9	13,4	20,6	31,9	1,6	14,0	14,3	24,3	45,9
Comunitat Valenciana	9,1	15,9	17,8	30,9	26,4	2,0	13,7	18,2	32,5	33,6
Extremadura	43,1	26,8	6,0	16,8	7,3	10,0	36,3	9,0	27,4	17,4
Galicia	39,7	25,4	7,4	15,0	12,4	19,1	28,4	10,2	20,9	21,3
Madrid, Comunidad de	2,4	7,7	6,3	20,0	63,5	0,3	3,9	5,6	20,3	69,8
Murcia, Región de	14,4	22,8	26,4	22,6	13,7	3,0	20,5	30,0	28,5	18,0
Navarra, Comunidad Foral de	29,3	37,9	15,1	3,2	14,5	6,5	29,0	22,4	4,7	37,4
País Vasco	18,9	19,9	15,6	16,1	29,4	1,8	18,1	23,4	18,4	38,3
Rioja, La	14,6	26,3	13,1	0,0	46,0	6,8	27,3	20,5	0,0	45,5
Ceuta	0,0	0,0	0,0	100,0	0,0	0,0	0,0	0,0	100,0	0,0
Melilla	0,0	0,0	0,0	100,0	0,0	0,0	0,0	0,0	100,0	0,0
CENTROS PÚBLICOS										
TOTAL	22,2	23,1	13,5	19,0	22,2	5,1	24,2	16,9	25,1	28,8
Andalucía	11,0	25,6	19,3	21,9	22,3	1,5	26,5	19,2	23,0	29,8
Aragón	47,8	18,4	10,8	3,6	19,4	11,4	26,8	17,9	11,4	32,5
Asturias, Principado de	39,0	21,6	4,5	10,3	24,5	11,9	31,0	8,3	17,9	31,0
Balears, Illes	4,6	23,1	17,9	36,2	18,2	0,0	13,1	17,9	40,5	28,6
Canarias	2,9	19,6	23,4	26,2	27,9	0,0	12,6	20,6	28,5	38,3
Cantabria	18,9	33,8	9,5	21,6	16,2	1,9	29,6	20,4	25,9	22,2
Castilla y León	40,9	23,3	6,2	13,9	15,7	14,3	29,9	8,0	23,5	24,3
Castilla-La Mancha	28,5	32,8	11,8	22,0	4,9	7,6	36,3	16,4	32,1	7,6
Cataluña	21,8	21,2	13,5	18,5	25,0	2,2	20,9	18,7	25,3	32,9
Comunitat Valenciana	14,4	20,9	16,6	28,0	20,1	2,5	19,5	19,2	35,7	23,2
Extremadura	46,6	27,0	5,1	14,6	6,7	12,8	45,0	9,4	23,5	9,4
Galicia	49,5	26,9	5,5	9,9	8,3	21,3	34,8	11,5	19,7	12,8
Madrid, Comunidad de	4,5	11,6	7,0	19,6	57,3	0,0	6,7	6,4	21,9	65,1
Murcia, Región de	18,1	24,9	27,5	21,0	8,5	2,4	23,8	33,3	28,6	11,9
Navarra, Comunidad Foral de	33,7	38,7	12,3	2,7	12,6	9,2	35,4	20,0	6,2	29,2
País Vasco	24,7	21,6	14,3	13,4	26,0	2,7	19,1	28,4	23,0	26,8
Rioja, La	21,1	34,4	15,6	0,0	28,9	7,1	39,3	21,4	0,0	32,1
Ceuta	0,0	0,0	0,0	100,0	0,0	0,0	0,0	0,0	100,0	0,0
Melilla	0,0	0,0	0,0	100,0	0,0	0,0	0,0	0,0	100,0	0,0
CENTROS PRIVADOS										
TOTAL	1,3	8,6	14,3	26,8	49,0	1,9	6,8	9,9	21,8	59,5
Andalucía	0,3	6,5	16,6	26,3	50,3	0,0	4,6	10,0	20,3	65,1
Aragón	2,1	4,8	13,0	13,0	67,1	1,3	12,0	8,0	5,3	73,3
Asturias, Principado de	10,0	22,5	5,0	20,0	42,5	12,3	8,8	0,0	15,8	63,2
Balears, Illes	0,6	8,0	11,7	30,7	49,1	0,0	0,0	4,0	32,0	64,0
Canarias	0,4	2,2	17,0	19,3	61,0	0,0	1,4	10,0	14,3	74,3
Cantabria	2,1	20,8	8,3	18,8	50,0	5,0	10,0	7,5	20,0	57,5
Castilla y León	2,8	16,3	9,9	26,2	44,7	2,0	10,1	2,7	20,8	64,4
Castilla-La Mancha	0,0	16,2	19,6	48,9	15,3	2,9	8,6	14,3	60,0	14,3
Cataluña	0,1	8,1	13,1	26,5	52,2	0,7	3,8	7,9	22,7	64,9
Comunitat Valenciana	0,3	7,6	19,6	35,6	36,9	1,4	5,6	16,7	27,9	48,4
Extremadura	3,6	23,6	16,4	41,8	14,5	1,9	11,5	7,7	38,5	40,4
Galicia	12,8	21,6	12,8	29,1	23,7	14,5	15,2	7,6	23,4	39,3
Madrid, Comunidad de	0,0	3,2	5,5	20,6	70,7	0,6	2,0	5,0	19,2	73,2
Murcia, Región de	2,7	16,3	23,1	27,9	29,9	4,1	14,9	24,3	28,4	28,4
Navarra, Comunidad Foral de	6,0	34,0	30,0	6,0	24,0	2,4	19,0	26,2	2,4	50,0
País Vasco	2,5	15,3	19,3	23,8	39,1	0,9	17,3	19,2	14,5	48,1
Rioja, La	2,1	10,6	8,5	0,0	78,7	6,3	6,3	18,8	0,0	68,8
Ceuta	0,0	0,0	0,0	100,0	0,0	0,0	0,0	0,0	100,0	0,0
Melilla	0,0	0,0	0,0	100,0	0,0	0,0	0,0	0,0	100,0	0,0

NOTA: Se excluye la información de Centros Específicos de E. a Distancia.

(1) Se consideran los centros de "E. Infantil", centros de "E. Primaria" y los centros de "E. Primaria y ESO".

(2) Se consideran los centros de "ESO y/o Bachillerato y/o FP", los de "E. Primaria, ESO y Bachillerato/FP" y los centros "Específicos de E. Especial".

**B1.11. Número medio de alumnos y de unidades/grupos por centro, según tipo de centro y tamaño de municipio.
Enseñanzas de Régimen General no universitarias**

	Total de centros	Centros E. Infantil	Centros E. Primaria	Centros E. Primaria y ESO	Centros ESO y/o Bachilleratos y/o FP	Centros E. Primaria, ESO y Bach./FP	Centros Específicos E. Especial
NÚMERO MEDIO DE ALUMNOS POR CENTRO							
TODOS LOS CENTROS							
TOTAL	285	51	275	405	501	933	63
Hasta 1.000 habitantes	58	17	58	125	151	518	39
De 1.001 a 2.000 habitantes	97	20	120	158	166	601	34
De 2.001 a 5.000 habitantes	180	35	227	292	265	705	26
De 5.001 a 10.000 habitantes	265	54	306	372	422	591	59
De 10.001 a 25.000 habitantes	311	55	335	408	542	787	39
De 25.001 a 100.000 habitantes	347	58	354	484	618	917	66
De 100.001 a 500.000 habitantes	354	57	338	472	555	961	69
Más de 500.000 habitantes	343	60	347	493	529	1.061	71
CENTROS PÚBLICOS							
TOTAL	285	56	279	244	568	707	78
Hasta 1.000 habitantes	56	15	58	119	161	1.269	60
De 1.001 a 2.000 habitantes	94	19	120	150	169	-	41
De 2.001 a 5.000 habitantes	177	35	231	281	269	-	20
De 5.001 a 10.000 habitantes	281	61	312	447	441	-	97
De 10.001 a 25.000 habitantes	341	74	339	308	580	327	45
De 25.001 a 100.000 habitantes	391	79	363	417	703	573	73
De 100.001 a 500.000 habitantes	384	80	347	297	707	-	92
Más de 500.000 habitantes	383	93	364	597	702	684	93
CENTROS PRIVADOS							
TOTAL	286	45	202	462	214	934	52
Hasta 1.000 habitantes	128	39	71	215	74	450	22
De 1.001 a 2.000 habitantes	169	37	94	317	127	601	32
De 2.001 a 5.000 habitantes	209	34	119	320	169	705	27
De 5.001 a 10.000 habitantes	201	38	177	355	219	591	41
De 10.001 a 25.000 habitantes	245	38	227	421	188	789	34
De 25.001 a 100.000 habitantes	275	46	203	492	154	918	58
De 100.001 a 500.000 habitantes	319	46	215	492	210	961	52
Más de 500.000 habitantes	316	51	229	488	281	1.063	63
NÚMERO MEDIO DE UNIDADES/GRUPOS POR CENTRO (1)							
TODOS LOS CENTROS							
TOTAL	13,4	4,0	13,4	18,2	21,5	38,8	11,2
Hasta 1.000 habitantes	5,0	1,8	5,3	10,0	8,7	27,5	9,3
De 1.001 a 2.000 habitantes	7,0	2,1	8,8	11,4	9,7	28,3	7,3
De 2.001 a 5.000 habitantes	10,1	3,2	12,8	15,9	13,4	31,8	5,7
De 5.001 a 10.000 habitantes	13,2	4,4	15,2	17,4	19,5	28,7	10,2
De 10.001 a 25.000 habitantes	14,5	4,4	15,6	17,9	23,3	34,6	8,3
De 25.001 a 100.000 habitantes	15,6	4,4	15,9	20,3	26,1	39,4	12,1
De 100.001 a 500.000 habitantes	15,7	4,5	15,3	20,0	22,9	38,7	12,4
Más de 500.000 habitantes	15,0	4,5	15,3	20,8	21,1	42,6	11,2
CENTROS PÚBLICOS							
TOTAL	13,7	4,4	13,6	14,2	24,2	32,2	14,8
Hasta 1.000 habitantes	4,9	1,7	5,3	9,8	9,3	56,0	13,8
De 1.001 a 2.000 habitantes	6,9	2,0	8,8	11,2	9,8	-	10,0
De 2.001 a 5.000 habitantes	10,0	3,2	12,9	15,8	13,6	-	4,0
De 5.001 a 10.000 habitantes	14,0	4,9	15,4	21,9	20,3	-	16,9
De 10.001 a 25.000 habitantes	15,8	5,6	15,8	15,6	24,8	22,0	10,5
De 25.001 a 100.000 habitantes	17,6	5,7	16,2	19,7	29,5	31,0	14,2
De 100.001 a 500.000 habitantes	17,2	5,9	15,6	15,3	28,8	-	17,1
Más de 500.000 habitantes	16,8	6,6	15,9	26,2	27,5	26,0	15,5
CENTROS PRIVADOS							
TOTAL	13,1	3,6	10,1	19,6	9,7	38,8	8,7
Hasta 1.000 habitantes	8,2	3,3	6,0	11,7	4,9	24,9	5,5
De 1.001 a 2.000 habitantes	9,5	3,0	5,9	15,3	7,9	28,3	6,8
De 2.001 a 5.000 habitantes	10,9	3,0	7,5	16,4	9,3	31,8	5,9
De 5.001 a 10.000 habitantes	10,4	3,1	9,8	16,4	10,9	28,7	6,9
De 10.001 a 25.000 habitantes	11,7	3,2	10,8	18,2	9,3	34,6	6,5
De 25.001 a 100.000 habitantes	12,7	3,7	10,3	20,4	7,4	39,4	9,5
De 100.001 a 500.000 habitantes	14,2	3,7	10,4	20,6	9,5	38,7	8,9
Más de 500.000 habitantes	14,1	3,9	10,7	20,5	12,0	42,7	9,6

NOTA: Se excluye la información de Centros Específicos de E. a Distancia y el alumnado de Educación a Distancia (en centros de "ESO, Bach y/o FP" y en centros Específicos de E. a Distancia).

(1) No se dispone de información completa de unidades en centros extranjeros.

**B1.12. Número medio de profesores y de alumnos por unidad/grupo, según tipo de centro y tamaño de municipio.
Enseñanzas de Régimen General no universitarias**

Total de centros	Centros E. Infantil	Centros E. Primaria	Centros E. Primaria y ESO	Centros ESO y/o Bachilleratos y/o FP	Centros E. Primaria, ESO y Bach./FP	Centros específicos E. Especial	
NÚMERO MEDIO DE PROFESORES POR UNIDAD/GRUPO (1) (2)							
TODOS LOS CENTROS							
TOTAL	1,88	1,54	1,68	1,77	2,40	1,68	1,68
Hasta 1.000 habitantes	1,91	1,64	1,85	2,05	2,71	1,70	1,77
De 1.001 a 2.000 habitantes	1,88	1,50	1,76	1,81	2,81	1,74	1,43
De 2.001 a 5.000 habitantes	1,90	1,51	1,66	1,81	2,58	1,71	1,91
De 5.001 a 10.000 habitantes	1,91	1,50	1,64	1,79	2,46	1,63	1,70
De 10.001 a 25.000 habitantes	1,90	1,50	1,65	1,77	2,44	1,69	1,67
De 25.001 a 100.000 habitantes	1,88	1,51	1,66	1,76	2,38	1,66	1,69
De 100.001 a 500.000 habitantes	1,87	1,54	1,69	1,76	2,35	1,67	1,64
Más de 500.000 habitantes	1,82	1,64	1,64	1,73	2,29	1,71	1,73
CENTROS PÚBLICOS							
TOTAL	1,97	1,62	1,68	1,90	2,44	2,98	1,77
Hasta 1.000 habitantes	1,92	1,58	1,85	2,06	2,76	2,23	1,87
De 1.001 a 2.000 habitantes	1,89	1,51	1,76	1,81	2,89	-	1,70
De 2.001 a 5.000 habitantes	1,92	1,51	1,67	1,83	2,61	-	3,50
De 5.001 a 10.000 habitantes	1,96	1,52	1,64	1,80	2,48	-	1,93
De 10.001 a 25.000 habitantes	1,97	1,56	1,65	1,93	2,45	4,32	1,63
De 25.001 a 100.000 habitantes	1,97	1,60	1,66	1,85	2,39	2,29	1,76
De 100.001 a 500.000 habitantes	2,02	1,67	1,69	2,10	2,43	-	1,74
Más de 500.000 habitantes	1,98	1,95	1,65	1,81	2,39	3,62	1,86
CENTROS PRIVADOS							
TOTAL	1,70	1,45	1,60	1,74	1,93	1,68	1,57
Hasta 1.000 habitantes	1,75	2,07	1,45	1,87	2,14	1,59	1,58
De 1.001 a 2.000 habitantes	1,67	1,42	1,66	1,84	1,63	1,74	1,37
De 2.001 a 5.000 habitantes	1,68	1,45	1,64	1,76	1,73	1,76	1,79
De 5.001 a 10.000 habitantes	1,69	1,43	1,56	1,79	2,00	1,63	1,43
De 10.001 a 25.000 habitantes	1,67	1,39	1,65	1,75	1,98	1,70	1,72
De 25.001 a 100.000 habitantes	1,66	1,43	1,63	1,76	2,15	1,74	1,57
De 100.001 a 500.000 habitantes	1,67	1,44	1,68	1,74	1,81	1,69	1,49
Más de 500.000 habitantes	1,70	1,49	1,71	1,73	1,96	1,74	1,66
NÚMERO MEDIO DE ALUMNOS POR UNIDAD/GRUPO							
TODOS LOS CENTROS							
TOTAL	21,0	12,6	20,5	22,3	23,1	24,0	5,6
Hasta 1.000 habitantes	11,7	9,4	11,0	12,6	17,0	18,7	4,3
De 1.001 a 2.000 habitantes	13,8	9,5	13,6	13,9	17,0	21,1	4,6
De 2.001 a 5.000 habitantes	17,8	11,1	17,8	18,3	19,5	22,0	4,6
De 5.001 a 10.000 habitantes	19,8	12,3	20,2	21,3	21,4	20,5	5,8
De 10.001 a 25.000 habitantes	21,3	12,6	21,5	22,8	23,0	22,8	4,8
De 25.001 a 100.000 habitantes	21,9	13,1	22,3	23,9	23,4	23,4	5,5
De 100.001 a 500.000 habitantes	22,3	12,9	22,2	23,6	24,0	24,8	5,6
Más de 500.000 habitantes	22,5	13,3	22,7	23,9	24,8	24,8	6,3
CENTROS PÚBLICOS							
TOTAL	20,7	12,7	20,5	17,2	23,2	21,7	5,3
Hasta 1.000 habitantes	11,4	9,1	11,0	12,1	17,2	22,4	4,4
De 1.001 a 2.000 habitantes	13,6	9,3	13,6	13,5	17,1	-	4,1
De 2.001 a 5.000 habitantes	17,6	11,0	17,9	17,8	19,6	-	5,0
De 5.001 a 10.000 habitantes	19,9	12,3	20,2	20,4	21,5	-	5,7
De 10.001 a 25.000 habitantes	21,4	13,1	21,5	19,8	23,1	14,7	4,3
De 25.001 a 100.000 habitantes	22,1	13,7	22,4	21,2	23,5	-	5,1
De 100.001 a 500.000 habitantes	22,2	13,5	22,2	19,4	24,2	-	5,4
Más de 500.000 habitantes	22,7	14,0	22,8	22,8	25,2	26,0	6,0
CENTROS PRIVADOS							
TOTAL	21,7	12,5	20,3	23,6	21,9	24,0	6,0
Hasta 1.000 habitantes	15,6	11,9	11,9	18,4	15,0	17,9	4,0
De 1.001 a 2.000 habitantes	17,7	12,1	15,9	20,6	15,9	21,1	4,7
De 2.001 a 5.000 habitantes	18,9	11,2	15,7	19,6	18,1	22,0	4,5
De 5.001 a 10.000 habitantes	19,3	12,1	18,4	21,6	20,0	20,5	5,9
De 10.001 a 25.000 habitantes	21,0	11,9	21,7	23,1	20,2	22,8	5,4
De 25.001 a 100.000 habitantes	21,4	12,5	20,5	24,2	20,7	23,4	6,1
De 100.001 a 500.000 habitantes	22,4	12,4	21,2	24,0	22,0	24,8	5,8
Más de 500.000 habitantes	22,3	13,0	21,0	24,0	23,5	24,8	6,6

NOTA: Se excluye la información de Centros Específicos de E. a Distancia y el alumnado de Educación a Distancia (en centros de "ESO, Bach y/o FP" y en centros Específicos de E. a Distancia).

(1) El "número medio de profesores por unidad" no está calculado considerando el profesorado en equivalente a tiempo completo, sino en valores absolutos, a diferencia del calculado realizado para esta ratio en las tablas B1.5 y B1.6.

(2) No se incluye el profesorado de las Residencias Escolares ni el profesorado de Gabinetes/Centros de Actividades/Apoyo.

B1.13. Datos básicos de "centros rurales agrupados" (1)

	Centros	Localidades	Unidades	Alumnos
TOTAL	714	2.334	6.473	71.628
Andalucía	106	237	1.065	11.261
Aragón	74	306	767	8.181
Asturias, Principado de	25	78	176	1.727
Baleares, Illes	-	-	-	-
Canarias (2)	22	112	180	2.093
Cantabria	4	8	17	251
Castilla y León	179	547	1.382	14.686
Castilla-La Mancha	77	258	589	7.600
Cataluña (3)	86	266	791	10.249
Comunitat Valenciana	46	142	520	5.209
Extremadura	40	133	433	3.675
Galicia	26	139	187	2.227
Madrid, Comunidad de	8	31	120	1.632
Murcia, Región de	9	28	104	1.275
Navarra, Comunidad Foral de	1	2	5	53
País Vasco	-	-	-	-
Rioja, La	11	47	137	1.509
Ceuta	-	-	-	-
Melilla	-	-	-	-

(1) Incluye la información de centros públicos que tienen unidades ubicadas en distintas localidades.

(2) En esta comunidad los centros rurales de cada localidad se consideran independientes, aunque existen centros que comparten recursos.

(3) En esta comunidad los centros rurales se consideran independientes, pero están agrupados en zonas rurales y comparten recursos.

Cada zona rural tiene un centro cabecera.

B1.14. Distribución porcentual de los centros que imparten según tamaño del centro (número de alumnos). Enseñanzas de Régimen General no universitarias

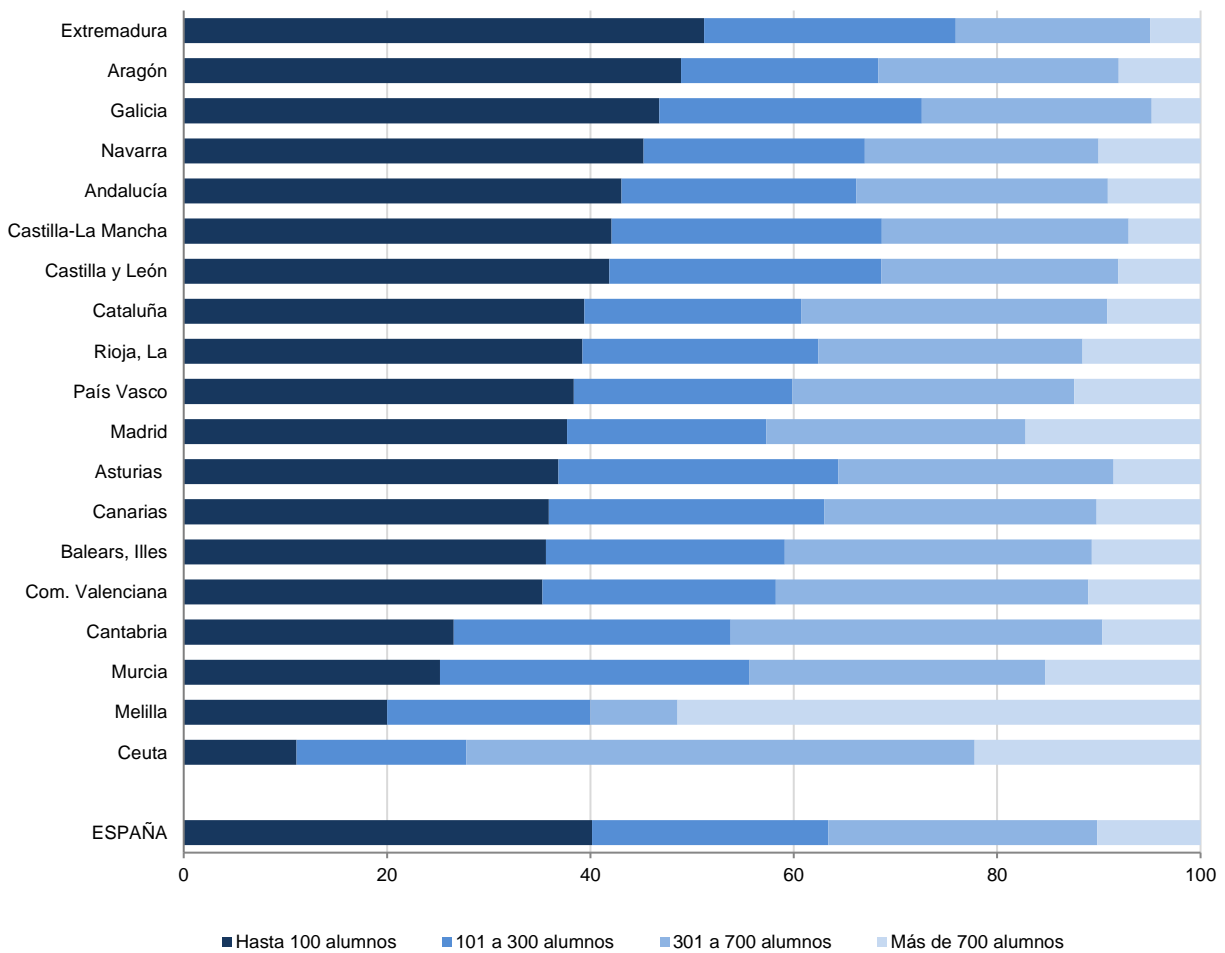

B1.15. Porcentaje de centros públicos y privados según tamaño del centro (número de alumnos). Enseñanzas de Régimen General no universitarias

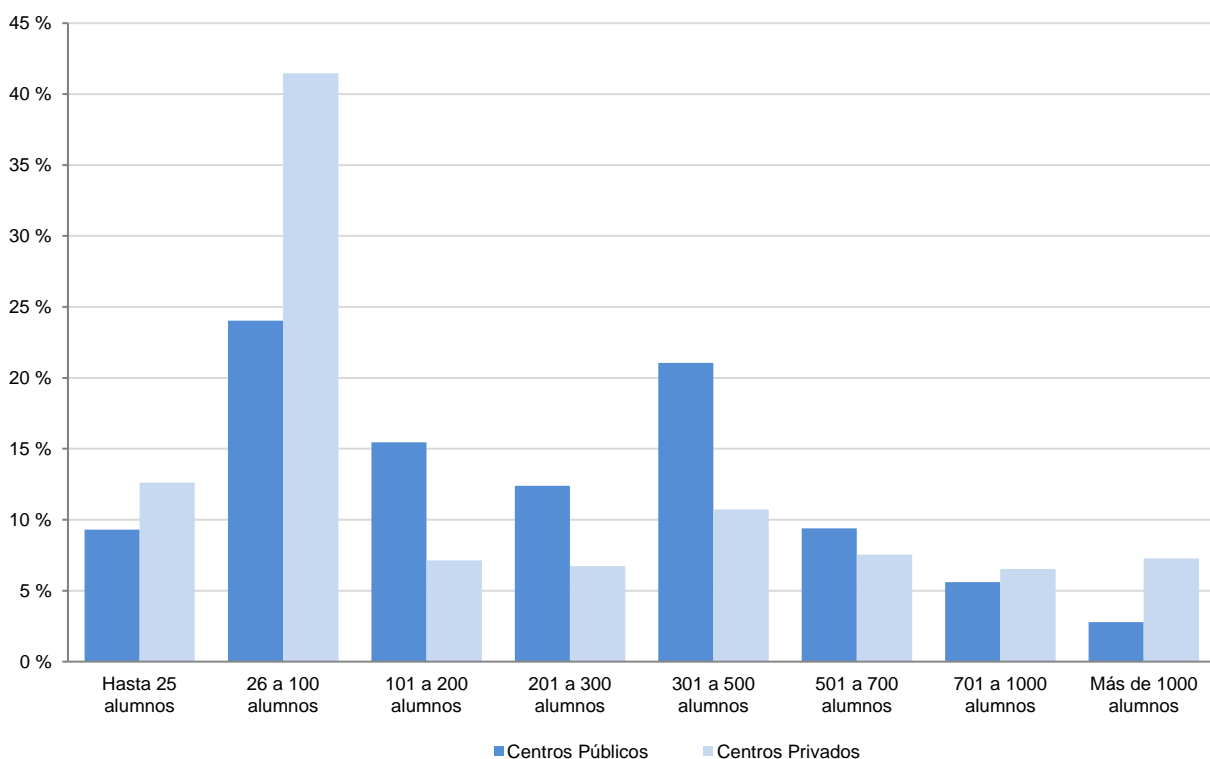

B1.16. Número medio de alumnos por unidad/grupo en los centros de la Administración Educativa y en el resto de los centros. Enseñanzas de Régimen General no universitarias

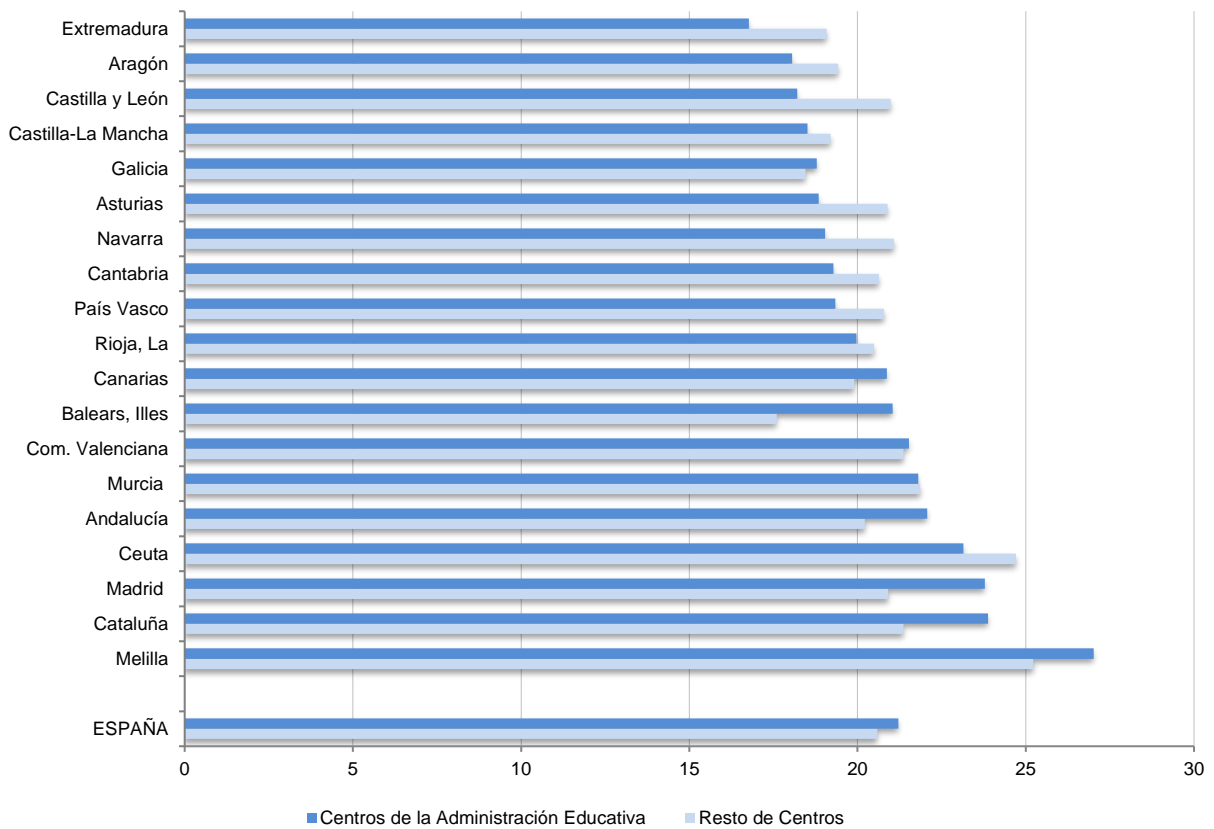

B1.17. Número medio de profesores por unidad/grupo en los centros de la Administración Educativa y en el resto de los centros. Enseñanzas de Régimen General no universitarias

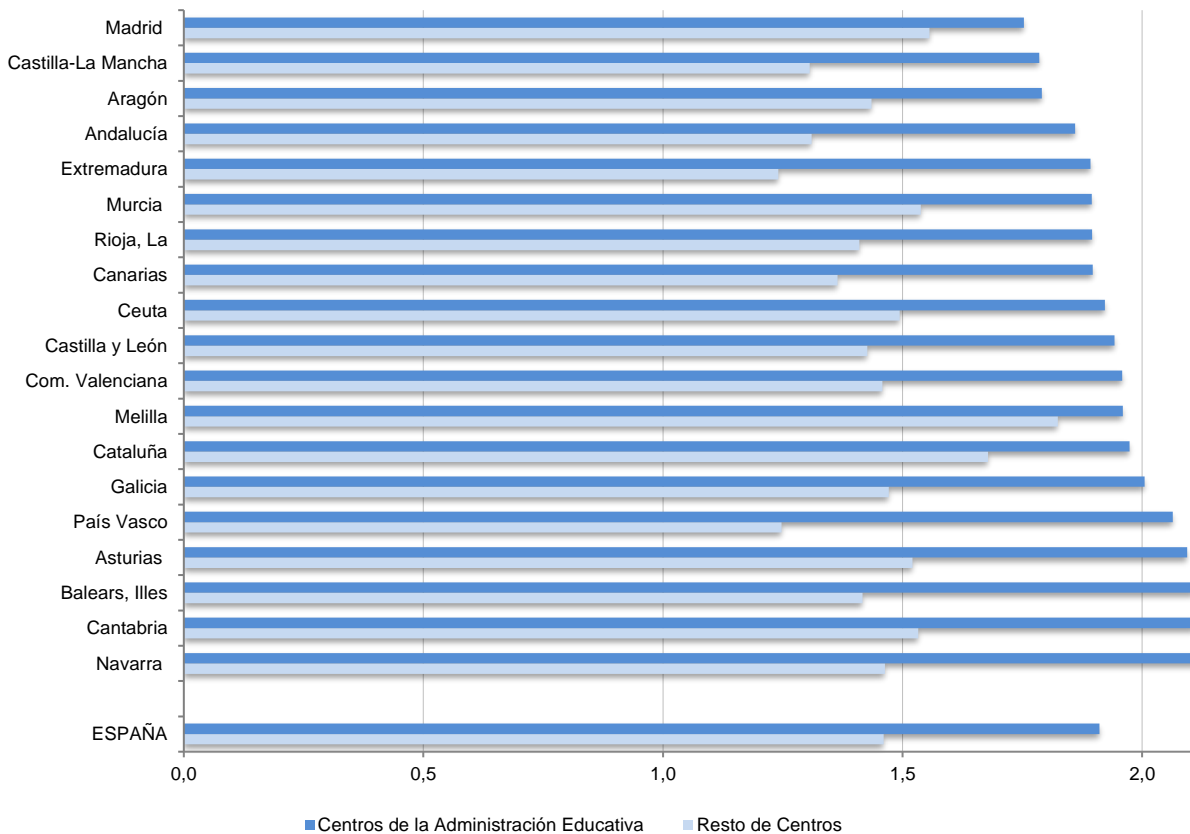

B1.18. Número medio de alumnos y de profesores por unidad/grupo, por tamaño de municipio. Centros Públicos. Enseñanzas de Régimen General no universitarias

Alumnos por unidad

Profesores por unidad

Centros E. Primaria (1)

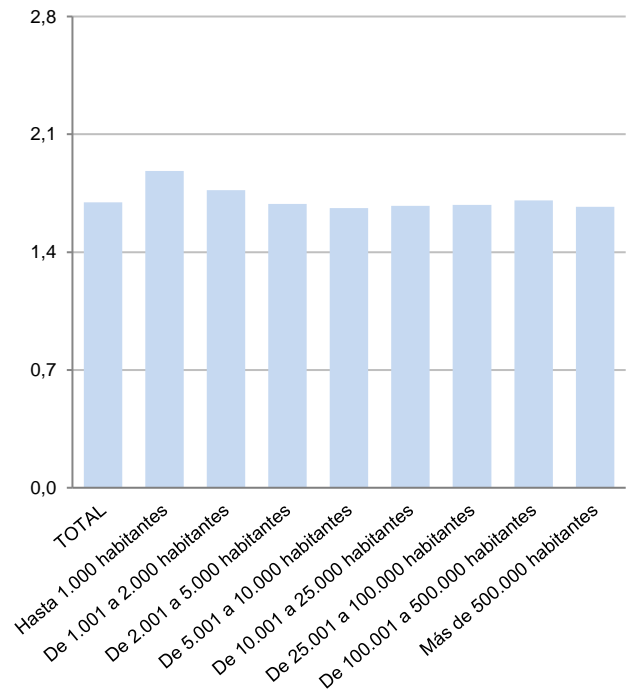
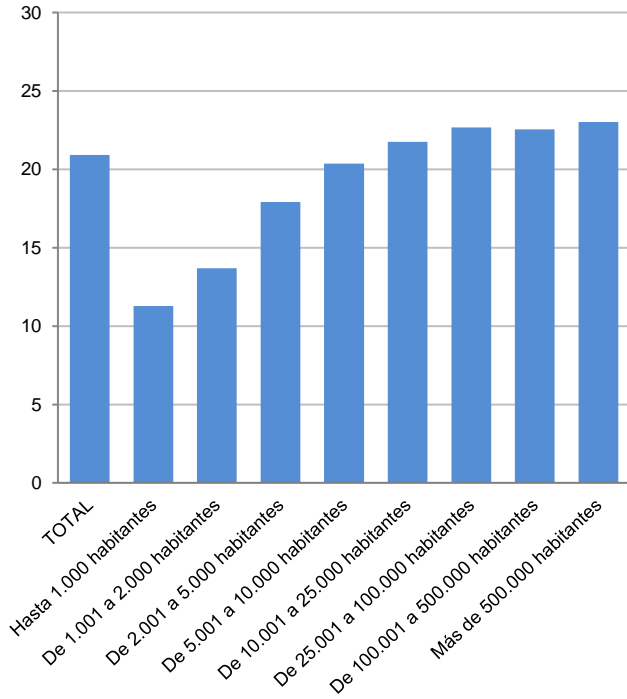

(1) Incluye también los centros que imparten E. Primaria y ESO.

Centros ESO y/o Bachilleratos y/o FP

