

B1. LOS CENTROS DOCENTES Y SU OFERTA EDUCATIVA

B1.0. Contenido, notas explicativas y fuentes de información

Se presenta en este capítulo la información estadística de todos los centros docentes que imparten enseñanzas de los distintos niveles y regímenes del sistema educativo en el curso 2008-09.

Se incide especialmente en las características de los centros de enseñanzas de Régimen General no universitarias, para los que se presenta su información según distintas clasificaciones: las enseñanzas que imparten, la titularidad del centro (clasificación amplia), el número de alumnos, el número de unidades/grupos en funcionamiento y el tamaño del municipio de ubicación del centro.

Se facilitan las siguientes precisiones técnicas sobre los datos estadísticos de centros docentes, y que también habrán de ser tenidas en cuenta en posteriores capítulos de la publicación:

- Se ha considerado *centro docente*, todo centro creado o autorizado por las Administraciones Educativas que imparte enseñanzas del sistema educativo en el curso de referencia.
- Se consideran *centros públicos* aquellos de titularidad pública, bien sea la Administración Educativa (Ministerio de Educación o Consejerías/Departamentos de Educación), otros Ministerios u otras Consejerías/Departamentos de las CC.AA., Administración Local (Ayuntamientos, Diputaciones...) o cualquier otro ente público.
- Se consideran *centros privados* aquellos cuyo titular es una institución, entidad o persona de carácter privado, aunque parte de su financiación pueda proceder de conciertos o de otra clase de fondos públicos. Todos los centros extranjeros se consideran privados.
- Para las enseñanzas de Régimen General no universitarias, y a efectos estadísticos, se ha utilizado una clasificación estadística por tipo de centro, atendiendo a las enseñanzas que imparten en el curso de referencia. En esta clasificación cada centro aparece contabilizado una sola vez. Los tipos de centros definidos son los siguientes:
 - *Centros de E. Infantil*: centros con alumnado exclusivamente de E. Infantil, autorizados por las Administraciones Educativas.
 - *Centros de E. Primaria*: centros con alumnado de E. Primaria, aunque también pueden tener alumnado de E. Infantil.
 - *Centros de E. Primaria y ESO*: centros con alumnado de E. Primaria y de ESO, aunque también pueden tener alumnado de E. Infantil.
 - *Centros de ESO y/o Bachilleratos y/o FP*: centros con alumnado de una o varias de las enseñanzas de ESO, Bachillerato y Ciclos Formativos de FP. No se incluyen en esta categoría las Escuelas de Arte que imparten Bachillerato.
 - *Centros de E. Primaria, ESO y Bachilleratos/Formación Profesional*: centros con alumnado de E. Primaria, ESO y con alumnado de una o varias de las enseñanzas de Bachillerato y Ciclos Formativos de FP. También pueden tener alumnado de E. Infantil.
 - *Centros específicos de Educación Especial*: centros con alumnado con necesidades educativas especiales, exclusivamente.
 - *Centros específicos de Educación a Distancia*: centros con alumnado de programas de Educación a Distancia, aunque en algunos de ellos también se ofrece la oferta presencial del régimen de adultos de las correspondientes enseñanzas.
- En la información del *número de centros que imparten una enseñanza*, se considera que un centro imparte una enseñanza si tiene alumnado matriculado en dicha enseñanza en el curso de referencia. En esta información un centro aparece contabilizado en las distintas enseñanzas que imparte.
- La *clasificación por tamaño de municipio* de los centros de enseñanzas de Régimen General no universitarias se realiza atendiendo a la población de cada municipio según el Padrón de Habitantes de 2009 del INE. La única excepción corresponde a las comunidades autónomas de Principado de Asturias, Galicia y Región de Murcia, donde la clasificación se ha realizado teniendo en cuenta la entidad singular, en lugar del municipio. En el caso de que un centro docente tenga unidades escolares en distintos municipios (centros rurales agrupados), a efectos de este tratamiento estadístico, se ha incluido en el municipio cabecera del centro.

Fuentes de información:

- *Estadística de la Enseñanza en España niveles no universitarios*. Curso 2008-09. Oficina de Estadística del Ministerio de Educación.

B1.1. Clasificación de los centros, por tipo de centro

(continúa)

TOTAL (1)	Total Rég. General no universitarios	Centros E. Infantil	Centros E. Primaria	Centros E. Primaria y ESO	Centros ESO y/o Bachillera- to y/o FP	Centros E. Primaria, ESO y Bach./ FP	Centros específicos E. Especial	Centros específicos E. distancia	
TODOS LOS CENTROS									
TOTAL	28.359	25.027	6.176	10.121	2.291	4.612	1.345	477	5
Andalucía	5.863	4.929	1.342	1.745	615	987	179	59	2
Aragón	927	805	274	278	70	135	34	14	0
Asturias (Principado de)	524	486	58	237	51	105	25	10	0
Balears (Illes)	504	463	75	215	68	78	20	7	0
Canarias	1.141	1.042	31	622	95	234	39	21	0
Cantabria	325	293	38	142	31	56	18	8	0
Castilla y León	1.480	1.290	130	591	173	284	82	30	0
Castilla-La Mancha	1.164	1.054	22	666	80	236	28	22	0
Cataluña	4.911	4.384	1.378	1.751	263	659	226	107	0
Comunitat Valenciana	2.685	2.321	456	979	252	440	151	43	0
Extremadura	749	673	26	410	40	154	24	19	0
Galicia	1.922	1.748	447	678	171	348	69	35	0
Madrid (Comunidad de)	3.413	3.115	1.350	825	164	415	297	64	0
Murcia (Región de)	819	764	143	383	71	124	31	12	0
Navarra (Comunidad Foral de)	472	404	107	179	22	75	16	5	0
País Vasco	1.243	1.070	278	336	102	238	96	17	3
Rioja (La)	146	123	11	54	17	31	8	2	0
Ceuta	36	32	3	16	5	6	1	1	0
Melilla	35	31	7	14	1	7	1	1	0
CENTROS PÚBLICOS									
TOTAL	20.256	17.484	3.062	9.651	670	3.904	2	192	3
Andalucía	4.338	3.437	542	1.658	337	884	0	16	0
Aragón	638	539	139	269	22	102	0	7	0
Asturias (Principado de)	417	387	51	237	15	79	0	5	0
Balears (Illes)	356	320	39	207	0	73	0	1	0
Canarias	975	886	17	608	31	217	0	13	0
Cantabria	232	210	24	132	4	48	0	2	0
Castilla y León	1.137	969	60	575	89	234	0	11	0
Castilla-La Mancha	996	897	10	649	13	215	0	10	0
Cataluña	3.392	3.018	800	1.629	3	544	0	42	0
Comunitat Valenciana	1.867	1.567	181	941	51	367	0	27	0
Extremadura	639	568	8	404	5	143	0	8	0
Galicia	1.511	1.400	376	653	71	286	0	14	0
Madrid (Comunidad de)	1.790	1.543	430	752	7	331	1	22	0
Murcia (Región de)	613	572	71	377	4	112	0	8	0
Navarra (Comunidad Foral de)	392	333	102	159	11	59	0	2	0
País Vasco	806	709	210	322	1	171	1	1	3
Rioja (La)	104	84	0	51	6	26	0	1	0
Ceuta	27	23	0	16	0	6	0	1	0
Melilla	26	22	2	12	0	7	0	1	0
CENTROS PRIVADOS									
TOTAL	8.034	7.543	3.114	470	1.621	708	1.343	285	2
Andalucía	1.516	1.492	800	87	278	103	179	43	2
Aragón	287	266	135	9	48	33	34	7	0
Asturias (Principado de)	106	99	7	0	36	26	25	5	0
Balears (Illes)	147	143	36	8	68	5	20	6	0
Canarias	164	156	14	14	64	17	39	8	0
Cantabria	92	83	14	10	27	8	18	6	0
Castilla y León	335	321	70	16	84	50	82	19	0
Castilla-La Mancha	167	157	12	17	67	21	28	12	0
Cataluña	1.509	1.366	578	122	260	115	226	65	0
Comunitat Valenciana	811	754	275	38	201	73	151	16	0
Extremadura	109	105	18	6	35	11	24	11	0
Galicia	408	348	71	25	100	62	69	21	0
Madrid (Comunidad de)	1.609	1.572	920	73	157	84	296	42	0
Murcia (Región de)	203	192	72	6	67	12	31	4	0
Navarra (Comunidad Foral de)	78	71	5	20	11	16	16	3	0
País Vasco	434	361	68	14	101	67	95	16	0
Rioja (La)	41	39	11	3	11	5	8	1	0
Ceuta	9	9	3	0	5	0	1	0	0
Melilla	9	9	5	2	1	0	1	0	0

(1) No incluye las Universidades

B1.1. Clasificación de los centros, por tipo de centro

(conclusión)

	Total Centros Régimen Especial	Esc. Arte y Esc. Sup. Artes Plásticas y Diseño	Centros EE. de la Música	Centros EE. de la Danza	Escuelas de Música y Danza	Escuelas de Arte Dramático	Escuelas Oficiales de Idiomas	Centros EE. Deportivas	Centros específicos E. de Adultos	Univer- sidades (1)
TODOS LOS CENTROS										
TOTAL	1.776	120	406	67	842	13	302	26	1.487	72
Andalucía	264	17	82	10	98	3	51	3	661	9
Aragón	81	7	17	1	34	0	20	2	39	2
Asturias (Principado de)	26	2	12	1	0	1	8	2	11	1
Balears (Illes)	20	3	7	1	0	1	8	0	20	1
Canarias	75	4	9	1	33	2	25	1	22	2
Cantabria	18	2	3	3	6	0	3	1	13	1
Castilla y León	111	10	22	2	44	1	32	0	71	8
Castilla-La Mancha	76	7	14	2	34	0	13	6	33	1
Cataluña	334	29	19	3	236	1	42	4	183	10
Comunitat Valenciana	132	8	85	24	0	1	14	0	225	7
Extremadura	19	1	8	0	1	0	9	0	56	1
Galicia	170	8	50	5	93	1	11	2	1	3
Madrid (Comunidad de)	200	12	35	7	108	1	35	2	84	14
Murcia (Región de)	35	2	15	5	0	1	12	0	17	3
Navarra (Comunidad Foral de)	63	2	2	0	56	0	3	0	3	2
País Vasco	131	4	21	2	89	0	12	3	39	3
Rioja (La)	16	1	3	0	10	0	2	0	6	1
Ceuta	2	0	1	0	0	0	1	0	2	0
Melilla	3	1	1	0	0	0	1	0	1	0
Univ. no presenciales	-	-	-	-	-	-	-	-	-	3
CENTROS PÚBLICOS										
TOTAL	1.332	100	274	29	614	10	302	3	1.440	48
Andalucía	240	16	75	7	88	3	51	0	661	9
Aragón	62	6	9	1	26	0	20	0	37	1
Asturias (Principado de)	19	2	7	0	0	1	8	1	11	1
Balears (Illes)	17	3	5	0	0	1	8	0	19	1
Canarias	67	4	5	0	33	0	25	0	22	2
Cantabria	9	1	3	1	1	0	3	0	13	1
Castilla y León	97	9	13	0	43	0	32	0	71	4
Castilla-La Mancha	66	7	12	2	32	0	13	0	33	1
Cataluña	215	25	16	1	128	1	42	2	159	6
Comunitat Valenciana	79	7	48	9	0	1	14	0	221	5
Extremadura	17	1	7	0	0	0	9	0	54	1
Galicia	111	5	36	2	56	1	11	0	0	3
Madrid (Comunidad de)	170	8	14	4	108	1	35	0	77	7
Murcia (Región de)	24	1	9	1	0	1	12	0	17	2
Navarra (Comunidad Foral de)	56	2	2	0	49	0	3	0	3	1
País Vasco	64	1	8	1	42	0	12	0	33	1
Rioja (La)	14	1	3	0	8	0	2	0	6	1
Ceuta	2	0	1	0	0	0	1	0	2	0
Melilla	3	1	1	0	0	0	1	0	1	0
Univ. no presenciales	-	-	-	-	-	-	-	-	-	1
CENTROS PRIVADOS										
TOTAL	444	20	132	38	228	3	0	23	47	24
Andalucía	24	1	7	3	10	0	0	3	0	0
Aragón	19	1	8	0	8	0	0	2	2	1
Asturias (Principado de)	7	0	5	1	0	0	0	1	0	0
Balears (Illes)	3	0	2	1	0	0	0	0	1	0
Canarias	8	0	4	1	0	2	0	1	0	0
Cantabria	9	1	0	2	5	0	0	1	0	0
Castilla y León	14	1	9	2	1	1	0	0	0	4
Castilla-La Mancha	10	0	2	0	2	0	0	6	0	0
Cataluña	119	4	3	2	108	0	0	2	24	4
Comunitat Valenciana	53	1	37	15	0	0	0	0	4	2
Extremadura	2	0	1	0	1	0	0	0	2	0
Galicia	59	3	14	3	37	0	0	2	1	0
Madrid (Comunidad de)	30	4	21	3	0	0	0	2	7	7
Murcia (Región de)	11	1	6	4	0	0	0	0	0	1
Navarra (Comunidad Foral de)	7	0	0	0	7	0	0	0	0	1
País Vasco	67	3	13	1	47	0	0	3	6	2
Rioja (La)	2	0	0	0	2	0	0	0	0	0
Ceuta	0	0	0	0	0	0	0	0	0	0
Melilla	0	0	0	0	0	0	0	0	0	0
Univ. no presenciales	-	-	-	-	-	-	-	-	-	2

(1) Fuente: Número de universidades. S. G. de Análisis, Estudios y Prospectiva Universitaria. Ministerio de Educación.

B1.2. Número de centros que imparten cada enseñanza. Enseñanzas de Régimen General no universitarias

	E. Infantil	E. Primaria	E. Especial (1)	ESO	Bachi- llero	Ciclos Formativos FP			E. a Distancia		
						Grado Medio	Grado Superior	PCPI (2)	Bachi- llero	C.F. Grado Medio	C.F. Grado Superior
TODOS LOS CENTROS											
TOTAL	19.581	13.754	1.464	7.451	4.428	2.589	2.077	1.777	91	46	79
Andalucía	3.758	2.539	637	1.683	730	557	405	409	10	1	15
Aragón	648	382	21	207	117	90	69	79	3	2	3
Asturias (Principado de)	362	313	15	150	99	70	62	31	1	4	6
Balears (Illes)	366	303	28	155	82	60	38	50	3	0	1
Canarias	774	756	114	337	209	128	94	90	26	14	18
Cantabria	220	191	10	96	59	42	37	32	1	1	2
Castilla y León	963	846	50	485	293	158	132	198	10	9	11
Castilla-La Mancha	793	774	30	331	208	117	89	162	5	4	6
Cataluña	3.599	2.238	129	1.023	709	346	284	0	1	1	1
Comunitat Valenciana	1.794	1.381	93	771	453	275	220	153	1	1	1
Extremadura	494	474	18	203	130	115	68	88	2	2	4
Galicia	1.330	918	35	502	295	200	167	159	1	0	0
Madrid (Comunidad de)	2.595	1.286	67	792	612	184	184	151	15	7	7
Murcia (Región de)	621	485	52	210	126	73	60	74	5	0	2
Navarra (Comunidad Foral de)	320	217	50	90	53	25	23	32	1	0	0
País Vasco	805	534	108	341	211	123	122	34	3	0	0
Rioja (La)	91	79	5	54	27	15	13	20	1	0	1
Ceuta	25	22	1	12	7	6	6	8	1	0	1
Melilla	23	16	1	9	8	5	4	7	1	0	0
CENTROS PÚBLICOS											
TOTAL	13.224	10.322	1.097	4.305	2.999	1.907	1.583	1.429	90	45	73
Andalucía	2.478	1.995	565	1.199	545	443	326	338	10	1	10
Aragón	426	291	11	119	79	59	49	57	3	2	3
Asturias (Principado de)	294	252	10	87	72	47	46	28	1	4	6
Balears (Illes)	244	207	21	66	61	50	35	45	3	0	1
Canarias	646	639	105	226	164	120	85	89	25	14	18
Cantabria	158	136	4	51	45	29	27	24	1	1	2
Castilla y León	717	664	31	300	200	113	100	115	10	8	10
Castilla-La Mancha	669	662	18	227	179	97	79	146	5	4	6
Cataluña	2.426	1.631	64	509	454	232	188	0	1	1	1
Comunitat Valenciana	1.156	992	63	401	316	189	177	135	1	1	1
Extremadura	413	409	7	142	106	102	62	82	2	2	4
Galicia	1.071	724	14	322	226	148	131	139	1	0	0
Madrid (Comunidad de)	1.188	760	25	314	292	121	124	108	15	7	7
Murcia (Región de)	447	381	36	111	100	53	50	65	5	0	2
Navarra (Comunidad Foral de)	270	170	37	54	33	19	17	22	1	0	0
País Vasco	534	324	80	133	94	64	66	7	3	0	0
Rioja (La)	57	57	4	31	20	10	11	14	1	0	1
Ceuta	16	16	1	6	6	6	6	8	1	0	1
Melilla	14	12	1	7	7	5	4	7	1	0	0
CENTROS PRIVADOS											
TOTAL	6.357	3.432	367	3.146	1.429	682	494	348	1	1	6
Andalucía	1.280	544	72	484	185	114	79	71	0	0	5
Aragón	222	91	10	88	38	31	20	22	0	0	0
Asturias (Principado de)	68	61	5	63	27	23	16	3	0	0	0
Balears (Illes)	122	96	7	89	21	10	3	5	0	0	0
Canarias	128	117	9	111	45	8	9	1	1	0	0
Cantabria	62	55	6	45	14	13	10	8	0	0	0
Castilla y León	246	182	19	185	93	45	32	83	0	1	1
Castilla-La Mancha	124	112	12	104	29	20	10	16	0	0	0
Cataluña	1.173	607	65	514	255	114	96	0	0	0	0
Comunitat Valenciana	638	389	30	370	137	86	43	18	0	0	0
Extremadura	81	65	11	61	24	13	6	6	0	0	0
Galicia	259	194	21	180	69	52	36	20	0	0	0
Madrid (Comunidad de)	1.407	526	42	478	320	63	60	43	0	0	0
Murcia (Región de)	174	104	16	99	26	20	10	9	0	0	0
Navarra (Comunidad Foral de)	50	47	13	36	20	6	6	10	0	0	0
País Vasco	271	210	28	208	117	59	56	27	0	0	0
Rioja (La)	34	22	1	23	7	5	2	6	0	0	0
Ceuta	9	6	0	6	1	0	0	0	0	0	0
Melilla	9	4	0	2	1	0	0	0	0	0	0

(1) Se consideran centros específicos de E. Especial y unidades sustitutorias en centros ordinarios.

(2) También incluye los centros que de forma residual imparten Programas de Garantía Social.

B1.3. Número de centros que imparten cada enseñanza. Enseñanzas de Régimen Especial

	EE. Artes Plásticas y Diseño				EE. de la Música				EE. de la Danza				EE. Arte Dramático	EE. de Idiomas	EE. Deportivas	
	Ciclos Formativos		Estudios Superiores (1)		Regladas		No regladas (2)	Regladas		No regladas (2)	EE. Medio	EE. Superior				
	G. Medio	G. Superior	Cons. Rest.	Diseño	EE. Elem.	EE. Prof. GM		EE. Prof. GS	EE. Elem.						EE. Prof. GM	EE. Prof. GS
TODOS LOS CENTROS																
TOTAL	72	105	10	44	339	258	23	768	62	32	6	189	13	307	51	14
Andalucía	16	17	0	0	78	31	4	94	9	6	1	32	3	51	3	1
Aragón	2	3	1	3	15	9	1	34	1	1	0	6	0	20	5	2
Asturias (Principado de)	0	1	1	1	10	6	1	0	1	1	0	0	1	8	2	0
Balears (Illes)	2	2	0	1	6	3	1	0	2	1	0	0	1	8	0	0
Canarias	4	4	0	2	7	4	2	32	1	0	0	11	2	25	3	0
Cantabria	2	2	0	0	3	2	0	1	5	1	0	6	0	3	0	0
Castilla y León	8	9	5	5	21	15	1	44	2	1	0	0	1	32	0	0
Castilla-La Mancha	7	7	0	2	14	9	0	35	2	2	0	13	0	18	6	1
Cataluña	18	28	1	8	0	18	2	184	0	3	1	57	1	42	17	4
Comunitat Valenciana	2	6	0	7	71	61	3	0	22	7	2	0	1	14	0	0
Extremadura	1	1	0	1	7	7	1	0	0	0	0	1	0	9	0	0
Galicia	4	6	1	5	46	40	2	83	5	3	0	10	1	11	9	2
Madrid (Comunidad de)	2	8	1	5	31	23	2	108	5	4	2	51	1	35	2	1
Murcia (Región de)	0	1	0	2	9	9	1	0	5	1	0	0	1	12	0	0
Navarra (Comunidad Foral de)	1	2	0	0	0	1	1	54	0	0	0	2	0	3	0	0
País Vasco	1	6	0	1	16	15	1	89	2	1	0	0	0	12	4	3
Rioja (La)	1	1	0	1	3	3	0	10	0	0	0	0	0	2	0	0
Ceuta	0	0	0	0	1	1	0	0	0	0	0	0	0	1	0	0
Melilla	1	1	0	0	1	1	0	0	0	0	0	0	0	1	0	0
CENTROS PÚBLICOS																
TOTAL	67	92	10	36	221	193	21	607	25	21	5	112	10	307	28	6
Andalucía	16	16	0	0	71	28	4	85	6	6	1	29	3	51	0	0
Aragón	2	3	1	2	8	7	1	26	1	1	0	3	0	20	3	2
Asturias (Principado de)	0	1	1	1	5	5	1	0	0	0	0	0	1	8	1	0
Balears (Illes)	2	2	0	1	4	3	1	0	1	1	0	0	1	8	0	0
Canarias	4	4	0	2	3	2	2	32	0	0	0	11	0	25	2	0
Cantabria	1	1	0	0	3	2	0	1	1	0	0	0	0	3	0	0
Castilla y León	8	9	5	4	12	11	1	43	0	0	0	0	0	32	0	0
Castilla-La Mancha	7	7	0	2	12	9	0	32	2	2	0	12	0	18	0	0
Cataluña	15	24	1	7	0	15	1	127	0	1	1	4	1	42	14	4
Comunitat Valenciana	2	5	0	7	40	40	3	0	7	3	2	0	1	14	0	0
Extremadura	1	1	0	1	6	7	1	0	0	0	0	0	0	9	0	0
Galicia	3	4	1	4	33	28	2	55	2	2	0	1	1	11	7	0
Madrid (Comunidad de)	2	7	1	2	12	14	2	108	3	3	1	51	1	35	0	0
Murcia (Región de)	0	1	0	1	3	8	1	0	1	1	0	0	1	12	0	0
Navarra (Comunidad Foral de)	1	2	0	0	0	1	1	48	0	0	0	1	0	3	0	0
País Vasco	1	3	0	1	4	8	0	42	1	1	0	0	0	12	1	0
Rioja (La)	1	1	0	1	3	3	0	8	0	0	0	0	0	2	0	0
Ceuta	0	0	0	0	1	1	0	0	0	0	0	0	0	1	0	0
Melilla	1	1	0	0	1	1	0	0	0	0	0	0	0	1	0	0
CENTROS PRIVADOS																
TOTAL	5	13	0	8	118	65	2	161	37	11	1	77	3	0	23	8
Andalucía	0	1	0	0	7	3	0	9	3	0	0	3	0	0	3	1
Aragón	0	0	0	1	7	2	0	8	0	0	0	3	0	0	2	0
Asturias (Principado de)	0	0	0	0	5	1	0	0	1	1	0	0	0	0	1	0
Balears (Illes)	0	0	0	0	2	0	0	0	1	0	0	0	0	0	0	0
Canarias	0	0	0	0	4	2	0	0	1	0	0	0	2	0	1	0
Cantabria	1	1	0	0	0	0	0	0	4	1	0	6	0	0	0	0
Castilla y León	0	0	0	1	9	4	0	1	2	1	0	0	1	0	0	0
Castilla-La Mancha	0	0	0	0	2	0	0	3	0	0	0	1	0	0	6	1
Cataluña	3	4	0	1	0	3	1	57	0	2	0	53	0	0	3	0
Comunitat Valenciana	0	1	0	0	31	21	0	0	15	4	0	0	0	0	0	0
Extremadura	0	0	0	0	1	0	0	0	0	0	0	1	0	0	0	0
Galicia	1	2	0	1	13	12	0	28	3	1	0	9	0	0	2	2
Madrid (Comunidad de)	0	1	0	3	19	9	0	0	2	1	1	0	0	0	2	1
Murcia (Región de)	0	0	0	1	6	1	0	0	4	0	0	0	0	0	0	0
Navarra (Comunidad Foral de)	0	0	0	0	0	0	0	6	0	0	0	1	0	0	0	0
País Vasco	0	3	0	0	12	7	1	47	1	0	0	0	0	0	3	3
Rioja (La)	0	0	0	0	0	0	0	2	0	0	0	0	0	0	0	0
Ceuta	0	0	0	0	0	0	0	0	0	0	0	0	0	0	0	0
Melilla	0	0	0	0	0	0	0	0	0	0	0	0	0	0	0	0

(1) En un centro público y otro privado de la Comunitat Valenciana se imparten Estudios Superiores de Cerámica y en uno privado de Castilla y León Estudios Superiores del Vidrio. Información no reflejada en la tabla.

(2) Enseñanzas no conducentes a títulos con validez académica o profesional, impartidas por escuelas reguladas por las Administraciones Educativas.

B1.4. Número de centros que imparten cada enseñanza de Régimen General no universitaria, por tipo de centro

TIPO DE CENTRO	E. Infantil	E. Primaria	E. Especial	ESO	Bachillerato	Ciclos Formativos FP		PCPI (1)	Enseñanza a Distancia		
						Grado Medio	Grado Superior		Bachillerato	C.F. Grado Medio	C.F. Grado Superior
TODOS LOS CENTROS											
TOTAL	19.581	13.754	1.464	7.451	4.428	2.589	2.077	1.777	91	46	79
Centros de E. Infantil	6.176	0	4	0	0	0	0	1	0	0	0
Centros de E. Primaria	9.951	10.121	583	0	0	0	0	1	0	0	0
Centros de E. Primaria y ESO	2.195	2.289	81	2.291	0	0	0	30	0	0	0
Centros de ESO y/o Bachillerato y/o FP	5	0	297	3.817	3.134	2.358	1.936	1.450	88	46	77
Centros de E. Primaria, ESO y Bachillerato y/o FP	1.254	1.344	23	1.343	1.239	231	141	94	0	0	0
Centros específicos E. Especial	0	0	476	0	0	0	0	63	0	0	0
Centros específicos E. a Distancia	0	0	0	0	0	0	0	0	3	0	2
Escuelas de Arte	0	0	0	0	55	0	0	2	0	0	0
Centros de Adultos	0	0	0	0	0	0	0	136	0	0	0
CENTROS PÚBLICOS											
TOTAL	13.224	10.322	1.097	4.305	2.999	1.907	1.583	1.429	90	45	73
Centros de E. Infantil	3.062	0	4	0	0	0	0	1	0	0	0
Centros de E. Primaria	9.507	9.651	575	0	0	0	0	0	0	0	0
Centros de E. Primaria y ESO	654	669	39	670	0	0	0	8	0	0	0
Centros de ESO y/o Bachillerato y/o FP	0	0	288	3.633	2.942	1.907	1.583	1.309	87	45	73
Centros de E. Primaria, ESO y Bachillerato y/o FP	1	2	0	2	2	0	0	0	0	0	0
Centros específicos E. Especial	0	0	191	0	0	0	0	38	0	0	0
Centros específicos E. a Distancia	0	0	0	0	0	0	0	0	3	0	0
Escuelas de Arte	0	0	0	0	55	0	0	2	0	0	0
Centros de Adultos	0	0	0	0	0	0	0	71	0	0	0
CENTROS PRIVADOS											
TOTAL	6.357	3.432	367	3.146	1.429	682	494	348	1	1	6
Centros de E. Infantil	3.114	0	0	0	0	0	0	0	0	0	0
Centros de E. Primaria	444	470	8	0	0	0	0	1	0	0	0
Centros de E. Primaria y ESO	1.541	1.620	42	1.621	0	0	0	22	0	0	0
Centros de ESO y/o Bachillerato y/o FP	5	0	9	184	192	451	353	141	1	1	4
Centros de E. Primaria, ESO y Bachillerato y/o FP	1.253	1.342	23	1.341	1.237	231	141	94	0	0	0
Centros específicos E. Especial	0	0	285	0	0	0	0	25	0	0	0
Centros específicos E. a Distancia	0	0	0	0	0	0	0	0	0	0	2
Escuelas de Arte	0	0	0	0	0	0	0	0	0	0	0
Centros de Adultos	0	0	0	0	0	0	0	65	0	0	0

(1) También incluye los Programas de Garantía Social residuales.

B1.5. Centros, profesores, unidades/grupos, alumnado y ratios, por tipo de centro y titularidad.
Centros de Enseñanzas de Régimen General no universitarias

	Centros	Profesores	Unidades /Grupos	Alumnos	N.º medio alumnos por unidad	N.º medio profesores por unidad
TODOS LOS CENTROS	25.022	666.094	345.343	7.397.393	21,4	1,93
Públicos	17.481	485.134	239.156	4.972.454	20,8	2,03
Administración Educativa	15.166	468.797	229.379	4.834.501	21,1	2,04
Otros Ministerios/Consejerías	561	1.545	1.103	15.118	13,7	1,40
Administración Local	1.754	14.792	8.674	122.835	14,2	1,71
Privados	7.541	180.960	106.187	2.424.939	22,8	1,70
De ellos, centros extranjeros	128	4.595	2.165	65.025
CENTROS DE E. INFANTIL	6.176	38.835	25.341	366.273	14,5	1,53
Públicos	3.062	20.220	12.917	185.872	14,4	1,57
Administración Educativa	903	7.977	4.747	76.780	16,2	1,68
Otros Ministerios/Consejerías	495	375	676	6.898	10,2	0,55
Administración Local	1.664	11.868	7.494	102.194	13,6	1,58
Privados	3.114	18.615	12.424	180.401	14,5	1,50
De ellos, centros extranjeros	17	184	101	2.039
CENTROS DE E. PRIMARIA	10.121	225.799	134.530	2.724.717	20,3	1,68
Públicos	9.651	217.711	129.453	2.613.711	20,2	1,68
Administración Educativa	9.618	217.016	129.075	2.605.196	20,2	1,68
Otros Ministerios/Consejerías	7	146	93	2.020	21,7	1,57
Administración Local	26	549	285	6.495	22,8	1,93
Privados	470	8.088	5.077	111.006	21,9	1,59
De ellos, centros extranjeros	20	379	221	5.290
CENTROS DE E.PRIMARIA Y ESO	2.291	70.764	40.310	898.009	22,3	1,76
Públicos	670	15.753	8.727	136.852	15,7	1,81
Administración Educativa	666	15.604	8.678	135.919	15,7	1,80
Otros Ministerios/Consejerías	0	0	0	0
Administración Local	4	149	49	933	19,0	3,04
Privados	1.621	55.011	31.583	761.157	24,1	1,74
De ellos, centros extranjeros	14	469	247	6.056
CENTROS DE ESO Y/O BACHILLERATOS Y/O FP	4.612	240.588	92.035	2.161.508	23,5	2,61
Públicos	3.904	227.236	85.611	2.021.480	23,6	2,65
Administración Educativa	3.818	224.615	84.808	2.004.395	23,6	2,65
Otros Ministerios/Consejerías	58	1.022	332	6.166	18,6	3,08
Administración Local	28	1.599	471	10.919	23,2	3,39
Privados	708	13.352	6.424	140.028	21,8	2,08
De ellos, centros extranjeros	2	18	14	217
CENTROS DE E. PRIMARIA, ESO Y BACH. Y/O FP	1.345	82.921	48.597	1.220.434	25,1	1,71
Públicos	2	203	66	1.336	20,2	3,08
Administración Educativa	2	203	66	1.336	20,2	3,08
Otros Ministerios/Consejerías	0	0	0	0
Administración Local	0	0	0	0
Privados	1.343	82.718	48.531	1.219.098	25,1	1,70
De ellos, centros extranjeros	75	3.545	1.582	51.423
CENTROS ESPECÍFICOS DE EDUCACIÓN ESPECIAL	477	7.187	4.530	26.452	5,8	1,59
Públicos	192	4.011	2.382	13.203	5,5	1,68
Administración Educativa	159	3.382	2.005	10.875	5,4	1,69
Otros Ministerios/Consejerías	1	2	2	34	17,0	1,00
Administración Local	32	627	375	2.294	6,1	1,67
Privados	285	3.176	2.148	13.249	6,2	1,48
De ellos, centros extranjeros	0	0	0	0

NOTA: No se incluye la información de Centros específicos de E. a Distancia.

NOTA: No se dispone de información completa de unidades en centros extranjeros.

B1.6. Centros, profesores, unidades/grupos, alumnado y ratios, por tipo de centro

(continúa)

	ADMINISTRACIÓN EDUCATIVA						RESTO DE CENTROS					
	Centros	Profesores	Unid./Grupos	Alumnos	Alumnos/Unidad	Profes./Unidad	Centros	Profesores	Unid./Grupos	Alumnos	Alumnos/Unidad	Profes./Unidad
TODOS LOS CENTROS (1)												
TOTAL	15.166	468.797	229.379	4.834.501	21,1	2,04	9.856	197.297	115.964	2.562.892	22,1	1,70
Andalucía	3.155	94.034	49.262	1.105.499	22,4	1,91	1.772	27.276	16.993	394.082	23,2	1,61
Aragón	413	12.876	6.427	125.959	19,6	2,00	392	5.581	3.505	72.664	20,7	1,59
Asturias (Principado de)	345	10.352	4.567	85.182	18,7	2,27	141	3.139	1.854	40.628	21,9	1,69
Baleares (Illes)	290	10.491	4.724	101.767	21,5	2,22	173	4.658	2.543	59.451	23,4	1,83
Canarias	878	23.058	11.781	258.994	22,0	1,96	164	5.192	3.264	77.722	23,8	1,59
Cantabria	203	6.434	2.896	54.650	18,9	2,22	90	2.138	1.281	27.607	21,6	1,67
Castilla y León	939	26.152	12.597	229.976	18,3	2,08	351	9.080	5.296	116.783	22,1	1,71
Castilla-La Mancha	891	29.045	14.252	274.767	19,3	2,04	163	4.080	2.527	58.721	23,2	1,61
Cataluña	2.262	65.208	30.121	696.539	23,1	2,16	2.122	43.552	22.463	496.866	22,1	1,94
Comunitat Valenciana	1.434	51.284	24.835	519.463	20,9	2,06	887	20.565	11.762	264.655	22,5	1,75
Extremadura	560	14.246	7.755	140.763	18,2	1,84	113	2.481	1.643	37.827	23,0	1,51
Galicia (2)	1.194	29.569	14.138	253.608	17,9	2,09	554	8.009	4.694	102.257	21,8	1,71
Madrid (Comunidad de)	1.241	47.244	23.147	532.929	23,0	2,04	1.874	39.113	23.500	504.484	21,5	1,66
Murcia (Región de)	507	18.105	8.528	185.037	21,7	2,12	257	5.496	3.355	77.833	23,2	1,64
Navarra (Comunidad Foral de) (3)	231	6.851	3.222	60.053	18,6	2,13	173	2.772	1.464	34.647	23,7	1,89
País Vasco	496	18.446	8.570	152.392	17,8	2,15	571	12.601	8.889	173.971	19,6	1,42
Rioja (La)	84	3.056	1.486	31.146	21,0	2,06	39	1.108	654	15.695	24,0	1,69
Ceuta	23	1.190	547	12.209	22,3	2,18	9	234	145	3.955	27,3	1,61
Melilla	20	1.156	524	13.568	25,9	2,21	11	222	132	3.044	23,1	1,68
CENTROS DE E. INFANTIL												
TOTAL	903	7.977	4.747	76.780	16,2	1,68	5.273	30.858	20.594	289.493	14,1	1,50
Andalucía	270	2.799	1.710	28.483	16,7	1,64	1.072	6.049	4.018	60.578	15,1	1,51
Aragón	14	147	86	1.348	15,7	1,71	260	1.146	843	11.078	13,1	1,36
Asturias (Principado de)	9	115	70	1.410	20,1	1,64	49	422	197	2.741	13,9	2,14
Baleares (Illes)	10	79	44	769	17,5	1,80	65	541	353	5.267	14,9	1,53
Canarias	17	81	54	1.023	18,9	1,50	14	64	35	640	18,3	1,83
Cantabria	17	92	43	605	14,1	2,14	21	117	83	1.248	15,0	1,41
Castilla y León	39	286	194	2.802	14,4	1,47	91	566	377	5.633	14,9	1,50
Castilla-La Mancha	4	25	11	177	16,1	2,27	18	133	82	1.368	16,7	1,62
Cataluña	110	836	546	8.800	16,1	1,53	1.268	9.241	5.470	74.678	13,7	1,69
Comunitat Valenciana	58	501	338	6.345	18,8	1,48	398	2.647	1.838	27.731	15,1	1,44
Extremadura	5	36	26	536	20,6	1,38	21	73	60	892	14,9	1,22
Galicia (2)	186	602	405	5.799	14,3	1,49	261	90	67	1.298	19,4	1,34
Madrid (Comunidad de)	146	2.199	1.132	16.905	14,9	1,94	1.204	8.480	5.356	73.725	13,8	1,58
Murcia (Región de)	11	106	50	1.120	22,4	2,12	132	955	624	8.832	14,2	1,53
Navarra (Comunidad Foral de) (3)	1	4	2	17	8,5	2,00	106	53	40	545	13,6	1,33
País Vasco (4)	6	69	36	641	17,8	1,92	272	131	1.068	11.937	11,2	0,12
Rioja (La)	0	0	0	0	-	-	11	78	48	673	14,0	1,63
Ceuta	0	0	0	0	-	-	3	19	10	185	18,5	1,90
Melilla	0	0	0	0	-	-	7	53	25	444	17,8	2,12
CENTROS DE E. PRIMARIA												
TOTAL	9.618	217.016	129.075	2.605.196	20,2	1,68	503	8.783	5.455	119.521	21,9	1,61
Andalucía	1.655	39.707	25.885	558.924	21,6	1,53	90	1.088	739	15.960	21,6	1,47
Aragón	269	6.084	3.679	69.494	18,9	1,65	9	136	98	2.153	22,0	1,39
Asturias (Principado de)	237	4.445	2.447	43.017	17,6	1,82	0	0	0	0	-	-
Baleares (Illes)	207	4.902	2.769	59.955	21,7	1,77	8	135	79	1.963	24,8	1,71
Canarias	608	10.043	6.475	132.614	20,5	1,55	14	239	155	3.424	22,1	1,54
Cantabria	132	2.923	1.603	29.575	18,4	1,82	10	124	84	1.375	16,4	1,48
Castilla y León	575	11.479	6.657	114.016	17,1	1,72	16	229	147	2.896	19,7	1,56
Castilla-La Mancha	649	15.161	8.491	155.718	18,3	1,79	17	245	170	3.668	21,6	1,44
Cataluña	1.612	34.855	19.205	417.206	21,7	1,81	139	2.881	1.603	37.203	23,2	1,80
Comunitat Valenciana	937	22.796	13.783	280.939	20,4	1,65	42	769	504	11.133	22,1	1,53
Extremadura	404	7.046	4.407	74.519	16,9	1,60	6	63	45	724	16,1	1,40
Galicia	651	11.080	6.578	112.241	17,1	1,68	27	391	250	5.050	20,2	1,56
Madrid (Comunidad de)	747	21.997	13.308	294.276	22,1	1,65	78	1.492	953	21.075	22,1	1,57
Murcia (Región de)	376	9.069	5.230	105.264	20,1	1,73	7	144	88	1.782	20,3	1,64
Navarra (Comunidad Foral de)	158	3.371	1.930	33.964	17,6	1,75	21	416	229	4.972	21,7	1,82
País Vasco	322	9.551	5.248	92.449	17,6	1,82	14	307	233	4.374	18,8	1,32
Rioja (La)	51	1.397	802	16.752	20,9	1,74	3	48	27	661	24,5	1,78
Ceuta	16	570	290	6.814	23,5	1,97	0	0	0	0	-	-
Melilla	12	540	288	7.459	25,9	1,88	2	76	51	1.108	21,7	1,49

NOTA: No se incluye la información de Centros específicos de E. a Distancia.

(1) Incluye también los centros específicos de Educación Especial.

(2) No incluye el profesorado ni las unidades de E. Infantil Primer Ciclo.

(3) No incluye el profesorado de E. Infantil Primer Ciclo.

(4) No incluye el profesorado de centros públicos de E. Infantil no gestionados por la AAEE (Aureskolas)

B1.6. Centros, profesores, unidades/grupos, alumnado y ratios, por tipo de centro

(conclusión)

	ADMINISTRACIÓN EDUCATIVA						RESTO DE CENTROS					
	Centros	Profesores	Unidad./Grupos	Alumnos	Alumnos/Unidad	Profes./Unidad	Centros	Profesores	Unidad./Grupos	Alumnos	Alumnos/Unidad	Profes./Unidad
CENTROS DE E. PRIMARIA Y ESO												
TOTAL	666	15.604	8.678	135.919	15,7	1,80	1.625	55.160	31.632	762.090	24,1	1,74
Andalucía	336	6.585	3.910	61.324	15,7	1,68	279	8.577	5.237	133.201	25,4	1,64
Aragón	22	464	286	3.302	11,5	1,62	48	1.614	972	22.766	23,4	1,66
Asturias (Principado de)	15	382	148	1.848	12,5	2,58	36	996	591	12.913	21,8	1,69
Baleares (Illes)	0	0	0	0	-	-	68	2.284	1.153	28.990	25,1	1,98
Canarias	31	997	504	9.787	19,4	1,98	64	2.075	1.360	33.617	24,7	1,53
Cantabria	4	111	58	889	15,3	1,91	27	774	443	10.025	22,6	1,75
Castilla y León	89	1.639	955	10.348	10,8	1,72	84	2.694	1.601	35.766	22,3	1,68
Castilla-La Mancha	13	280	164	2.235	13,6	1,71	67	1.905	1.166	28.413	24,4	1,63
Cataluña	1	84	16	356	22,3	5,25	262	9.903	4.952	126.350	25,5	2,00
Comunitat Valenciana	50	1.360	818	15.750	19,3	1,66	202	6.848	3.567	87.845	24,6	1,92
Extremadura	5	118	73	1.336	18,3	1,62	35	954	624	14.795	23,7	1,53
Galicia	71	2.710	1.287	20.448	15,9	2,11	100	3.044	1.771	39.847	22,5	1,72
Madrid (Comunidad de)	7	302	154	3.307	21,5	1,96	157	6.256	3.720	88.098	23,7	1,68
Murcia (Región de)	4	115	54	951	17,6	2,13	67	2.195	1.299	32.800	25,3	1,69
Navarra (Comunidad Foral de)	11	250	137	2.163	15,8	1,82	11	456	260	6.042	23,2	1,75
País Vasco	1	69	35	757	21,6	1,97	101	3.919	2.510	50.081	20,0	1,56
Rioja (La)	6	138	79	1.118	14,2	1,75	11	448	275	6.875	25,0	1,63
Ceuta	0	0	0	0	-	-	5	173	105	2.952	28,1	1,65
Melilla	0	0	0	0	-	-	1	45	26	714	27,5	1,73
CENTROS DE ESO Y/O BACHILLERATOS Y/O FP												
TOTAL	3.818	224.615	84.808	2.004.395	23,6	2,65	794	15.973	7.227	157.113	21,7	2,21
Andalucía	879	44.625	17.554	455.660	26,0	2,54	108	1.751	866	22.097	25,5	2,02
Aragón	101	6.041	2.303	51.382	22,3	2,62	34	510	266	5.216	19,6	1,92
Asturias (Principado de)	79	5.284	1.835	38.610	21,0	2,88	26	246	137	2.548	18,6	1,80
Baleares (Illes)	72	5.494	1.902	40.979	21,5	2,89	6	156	66	1.746	26,5	2,36
Canarias	211	11.792	4.648	115.113	24,8	2,54	23	518	204	5.766	28,3	2,54
Cantabria	48	3.256	1.164	23.461	20,2	2,80	8	117	66	1.330	20,2	1,77
Castilla y León	225	12.569	4.667	102.223	21,9	2,69	59	956	442	8.881	20,1	2,16
Castilla-La Mancha	215	13.300	5.436	115.884	21,3	2,45	21	284	128	2.459	19,2	2,22
Cataluña	515	28.930	10.040	268.593	26,8	2,88	144	4.349	1.624	39.216	24,1	2,68
Comunitat Valenciana	364	26.099	9.580	214.393	22,4	2,72	76	1.069	607	11.390	18,8	1,76
Extremadura	139	6.949	3.190	64.025	20,1	2,18	15	118	57	1.060	18,6	2,07
Galicia	273	14.968	5.738	114.393	19,9	2,61	75	902	432	7.868	18,2	2,09
Madrid (Comunidad de)	326	22.248	8.310	216.834	26,1	2,68	89	2.153	952	21.333	22,4	2,26
Murcia (Región de)	108	8.575	3.081	77.103	25,0	2,78	16	177	83	2.001	24,1	2,13
Navarra (Comunidad Foral de)	59	3.180	1.121	23.804	21,2	2,84	16	451	194	4.242	21,9	2,32
País Vasco	165	8.635	3.191	57.426	18,0	2,71	73	2.111	1.056	18.907	17,9	2,00
Rioja (La)	26	1.489	587	13.190	22,5	2,54	5	105	47	1.053	22,4	2,23
Ceuta	6	586	236	5.276	22,4	2,48	0	0	0	0	-	-
Melilla	7	595	225	6.046	26,9	2,64	0	0	0	0	-	-
CENTROS DE E. PRIMARIA, ESO Y BACH. Y/O FP												
TOTAL	2	203	66	1.336	20,2	3,08	1.343	82.718	48.531	1.219.098	25,1	1,70
Andalucía	0	0	0	0	-	-	179	9.247	5.731	159.745	27,9	1,61
Aragón	0	0	0	0	-	-	34	2.114	1.278	31.168	24,4	1,65
Asturias (Principado de)	0	0	0	0	-	-	25	1.413	890	22.198	24,9	1,59
Baleares (Illes)	0	0	0	0	-	-	20	1.415	813	21.121	26,0	1,74
Canarias	0	0	0	0	-	-	39	2.218	1.432	33.845	23,6	1,55
Cantabria	0	0	0	0	-	-	18	955	574	13.463	23,5	1,66
Castilla y León	0	0	0	0	-	-	82	4.476	2.634	63.050	23,9	1,70
Castilla-La Mancha	0	0	0	0	-	-	28	1.389	901	22.321	24,8	1,54
Cataluña	0	0	0	0	-	-	226	16.132	8.120	214.491	26,4	1,99
Comunitat Valenciana	0	0	0	0	-	-	151	9.070	5.117	125.806	24,6	1,77
Extremadura	0	0	0	0	-	-	24	1.173	789	19.942	25,3	1,49
Galicia	0	0	0	0	-	-	69	3.449	2.064	47.650	23,1	1,67
Madrid (Comunidad de)	1	97	18	261	14,5	5,39	296	19.850	12.021	297.189	24,7	1,65
Murcia (Región de)	0	0	0	0	-	-	31	1.977	1.228	32.224	26,2	1,61
Navarra (Comunidad Foral de)	0	0	0	0	-	-	16	1.354	711	18.679	26,3	1,90
País Vasco	1	106	48	1.075	22,4	2,21	95	5.976	3.918	88.217	22,5	1,53
Rioja (La)	0	0	0	0	-	-	8	420	250	6.393	25,6	1,68
Ceuta	0	0	0	0	-	-	1	42	30	818	27,3	1,40
Melilla	0	0	0	0	-	-	1	48	30	778	25,9	1,60

B1.7. Distribución porcentual de los centros que imparten enseñanzas de Régimen General no universitarias según tamaño del centro (número de alumnos)

	Total centros	Distribución porcentual							
		25 o menos	26-100	101-200	201-300	301-500	501-700	701-1.000	Más de 1.000
TODOS LOS CENTROS									
TOTAL	25.027	7,2	25,7	14,8	12,4	21,1	9,6	5,8	3,3
Andalucía	4.929	3,5	27,2	14,8	13,6	21,1	10,8	6,4	2,5
Aragón	805	14,9	31,2	15,3	7,5	14,8	8,9	4,7	2,7
Asturias (Principado de)	486	9,5	27,4	16,5	13,0	20,4	6,4	4,5	2,5
Balears (Illes)	463	1,9	19,2	11,9	18,1	29,2	9,7	6,7	3,2
Canarias	1.042	14,4	13,0	15,6	12,0	23,7	11,7	6,1	3,5
Cantabria	293	13,3	15,0	16,7	14,3	24,6	10,6	3,1	2,4
Castilla y León	1.290	5,7	29,1	18,9	12,3	17,6	9,1	4,7	2,6
Castilla-La Mancha	1.054	3,6	16,5	20,0	15,8	24,4	12,0	5,6	2,1
Cataluña	4.384	7,8	32,5	11,2	12,2	21,6	7,3	4,7	2,8
Comunitat Valenciana	2.321	3,5	20,7	14,2	13,8	27,3	10,2	6,3	4,0
Extremadura	673	7,7	23,6	21,7	12,6	19,6	7,6	5,2	1,9
Galicia	1.748	17,5	19,2	18,5	14,1	18,5	8,1	2,5	1,7
Madrid (Comunidad de)	3.115	6,1	31,1	13,2	7,6	18,4	10,1	7,6	5,9
Murcia (Región de)	764	5,6	19,6	15,6	14,9	21,1	11,0	7,3	4,8
Navarra (Comunidad Foral de)	404	9,8	24,2	12,4	15,4	18,0	9,2	7,2	3,9
País Vasco	1.070	12,7	21,0	15,7	11,6	18,2	10,7	5,8	4,3
Rioja (La)	123	1,6	14,6	13,0	18,7	27,6	13,0	6,5	4,9
Ceuta	32	0,0	12,5	3,1	6,3	37,5	15,6	18,8	6,3
Melilla	31	3,2	22,6	6,5	6,5	6,5	3,2	38,7	12,9
CENTROS PÚBLICOS									
TOTAL	17.484	7,4	20,2	17,5	14,5	24,0	10,0	4,8	1,6
Andalucía	3.437	2,4	17,5	17,4	16,9	25,0	12,4	6,8	1,5
Aragón	539	14,8	24,9	19,9	8,9	16,9	8,5	4,6	1,5
Asturias (Principado de)	387	9,3	29,7	18,3	12,4	20,4	6,2	2,8	0,8
Balears (Illes)	320	2,8	17,8	12,8	20,9	27,5	12,2	4,4	1,6
Canarias	886	15,8	13,0	16,8	12,2	23,9	10,9	5,8	1,6
Cantabria	210	14,3	13,3	18,6	13,8	27,1	11,0	1,0	1,0
Castilla y León	969	5,3	29,8	22,0	12,9	18,2	7,6	2,7	1,5
Castilla-La Mancha	897	3,7	16,2	21,6	16,6	23,6	11,6	5,0	1,7
Cataluña	3.018	9,2	28,0	13,4	13,7	24,9	7,2	2,5	1,0
Comunitat Valenciana	1.567	3,4	14,6	15,7	16,8	30,8	10,6	5,6	2,6
Extremadura	568	7,0	22,9	24,8	13,6	19,9	6,7	4,2	0,9
Galicia	1.400	19,1	19,7	20,5	13,0	18,3	7,1	1,8	0,4
Madrid (Comunidad de)	1.543	2,5	14,6	18,6	10,4	29,5	13,9	8,1	2,5
Murcia (Región de)	572	5,1	15,6	18,0	18,5	20,8	12,8	5,9	3,3
Navarra (Comunidad Foral de)	333	11,9	25,5	12,8	14,5	20,0	10,2	4,3	0,9
País Vasco	709	16,9	21,2	18,4	13,7	17,4	8,4	3,3	0,7
Rioja (La)	84	0,0	10,7	14,3	21,4	32,1	13,1	4,8	3,6
Ceuta	23	0,0	4,3	4,3	8,7	43,5	17,4	13,0	8,7
Melilla	22	0,0	9,1	9,1	9,1	9,1	4,5	45,5	13,6
CENTROS PRIVADOS									
TOTAL	7.543	6,8	38,4	8,5	7,8	14,6	8,6	8,1	7,3
Andalucía	1.492	6,0	49,5	8,7	5,8	12,3	7,2	5,6	4,8
Aragón	266	15,0	44,0	6,0	4,5	10,5	9,8	4,9	5,3
Asturias (Principado de)	99	10,1	18,2	9,1	15,2	20,2	7,1	11,1	9,1
Balears (Illes)	143	0,0	22,4	9,8	11,9	32,9	4,2	11,9	7,0
Canarias	156	6,4	12,8	9,0	10,9	22,4	16,0	8,3	14,1
Cantabria	83	10,8	19,3	12,0	15,7	18,1	9,6	8,4	6,0
Castilla y León	321	6,9	27,1	9,7	10,6	15,9	13,4	10,9	5,6
Castilla-La Mancha	157	3,2	18,5	10,8	11,5	28,7	14,0	8,9	4,5
Cataluña	1.366	4,5	42,3	6,3	8,9	14,1	7,6	9,6	6,7
Comunitat Valenciana	754	3,7	33,4	11,0	7,6	20,2	9,4	7,8	6,9
Extremadura	105	11,4	27,6	4,8	7,6	18,1	12,4	10,5	7,6
Galicia	348	10,5	17,0	10,5	18,4	19,0	12,2	5,4	6,8
Madrid (Comunidad de)	1.572	9,7	47,3	8,0	4,9	7,4	6,3	7,1	9,3
Murcia (Región de)	192	7,3	31,8	8,3	4,2	21,9	5,7	11,5	9,4
Navarra (Comunidad Foral de)	71	2,8	19,7	11,3	18,3	11,3	5,6	16,9	14,1
País Vasco	361	4,4	20,5	10,5	7,5	19,7	15,2	10,8	11,4
Rioja (La)	39	5,1	23,1	10,3	12,8	17,9	12,8	10,3	7,7
Ceuta	9	0,0	33,3	0,0	0,0	22,2	11,1	33,3	0,0
Melilla	9	11,1	55,6	0,0	0,0	0,0	0,0	22,2	11,1

NOTA: Se incluye la información de Centros específicos de E. a Distancia.

B1.8. Distribución porcentual de los centros que imparten enseñanzas de Régimen General no universitarias según número de unidades/grupos, por tipo de centro

(continúa)

	Total centros	Distribución porcentual										
		1	2-3	4-5	6-11	12-17	18-23	24-29	30-35	36-41	42-47	48 y más
CENTROS DE E. INFANTIL												
TOTAL	6.176	7,9	38,6	25,6	26,2	1,4	0,2	0,1	0,0	0,0	0,0	0,0
Andalucía	1.342	3,2	44,8	23,9	27,0	1,0	0,1	0,0	0,0	0,0	0,0	0,0
Aragón	274	19,0	41,6	23,7	15,7	0,0	0,0	0,0	0,0	0,0	0,0	0,0
Asturias (Principado de)	58	1,7	43,1	24,1	27,6	3,4	0,0	0,0	0,0	0,0	0,0	0,0
Balears (Illes)	75	1,4	31,1	24,3	40,5	1,4	1,4	0,0	0,0	0,0	0,0	0,0
Canarias	31	38,7	35,5	12,9	12,9	0,0	0,0	0,0	0,0	0,0	0,0	0,0
Cantabria	38	28,9	44,7	10,5	13,2	2,6	0,0	0,0	0,0	0,0	0,0	0,0
Castilla y León	130	3,8	40,0	25,4	30,0	0,8	0,0	0,0	0,0	0,0	0,0	0,0
Castilla-La Mancha	22	9,1	31,8	36,4	22,7	0,0	0,0	0,0	0,0	0,0	0,0	0,0
Cataluña	1.378	6,2	35,0	32,9	25,4	0,4	0,0	0,1	0,0	0,0	0,0	0,0
Comunitat Valenciana	456	2,9	34,6	30,3	30,0	1,8	0,4	0,0	0,0	0,0	0,0	0,0
Extremadura	26	26,9	42,3	11,5	19,2	0,0	0,0	0,0	0,0	0,0	0,0	0,0
Galicia	447	68,8	14,1	3,9	11,2	2,0	0,0	0,0	0,0	0,0	0,0	0,0
Madrid (Comunidad de)	1.350	2,4	41,9	24,0	28,4	2,7	0,4	0,1	0,1	0,0	0,0	0,0
Murcia (Región de)	143	4,9	35,7	20,3	39,2	0,0	0,0	0,0	0,0	0,0	0,0	0,0
Navarra (Comunidad Foral de)	107	11,1	22,2	11,1	55,6	0,0	0,0	0,0	0,0	0,0	0,0	0,0
País Vasco	278	17,3	35,3	22,7	22,3	2,2	0,0	0,4	0,0	0,0	0,0	0,0
Rioja (La)	11	0,0	27,3	45,5	27,3	0,0	0,0	0,0	0,0	0,0	0,0	0,0
Ceuta	3	0,0	66,7	33,3	0,0	0,0	0,0	0,0	0,0	0,0	0,0	0,0
Melilla	7	28,6	14,3	28,6	28,6	0,0	0,0	0,0	0,0	0,0	0,0	0,0
CENTROS DE E. PRIMARIA												
TOTAL	10.121	2,5	5,7	6,3	34,5	15,6	27,1	6,5	1,3	0,4	0,1	0,0
Andalucía	1.745	1,3	3,0	2,9	31,0	16,9	32,0	10,3	2,1	0,5	0,0	0,0
Aragón	278	3,6	5,0	5,8	33,8	17,3	23,7	8,6	2,2	0,0	0,0	0,0
Asturias (Principado de)	237	5,9	11,0	10,1	37,6	14,3	18,1	2,5	0,4	0,0	0,0	0,0
Balears (Illes)	215	0,0	6,0	6,5	35,8	15,8	29,3	6,5	0,0	0,0	0,0	0,0
Canarias	622	11,7	16,2	6,4	24,9	15,8	18,8	4,2	1,6	0,2	0,0	0,2
Cantabria	142	4,9	7,7	7,0	38,7	16,9	20,4	2,1	1,4	0,7	0,0	0,0
Castilla y León	591	3,0	5,1	10,8	42,1	14,4	17,6	6,4	0,3	0,0	0,0	0,2
Castilla-La Mancha	666	0,8	4,4	8,6	38,0	17,1	23,9	5,6	1,4	0,5	0,0	0,0
Cataluña	1.751	1,4	8,6	8,8	35,2	15,3	27,8	2,9	0,1	0,0	0,0	0,0
Comunitat Valenciana	979	0,2	3,1	2,1	38,0	12,2	35,5	7,3	1,3	0,3	0,0	0,0
Extremadura	410	3,2	8,3	9,3	43,2	17,3	15,1	3,2	0,2	0,0	0,2	0,0
Galicia	678	6,6	5,9	12,1	45,3	13,0	13,7	2,7	0,3	0,3	0,0	0,1
Madrid (Comunidad de)	825	0,0	0,2	0,2	22,4	16,7	46,2	11,2	1,8	1,0	0,1	0,1
Murcia (Región de)	383	0,3	1,8	2,1	45,7	16,4	24,8	6,3	2,1	0,5	0,0	0,0
Navarra (Comunidad Foral de)	179	5,6	12,3	14,5	24,0	15,1	16,2	8,9	2,2	1,1	0,0	0,0
País Vasco	336	0,9	4,2	8,0	25,3	18,2	24,4	9,2	6,0	2,4	1,2	0,3
Rioja (La)	54	0,0	0,0	1,9	33,3	20,4	37,0	7,4	0,0	0,0	0,0	0,0
Ceuta	16	0,0	0,0	6,3	12,5	6,3	62,5	6,3	6,3	0,0	0,0	0,0
Melilla	14	0,0	0,0	7,1	14,3	0,0	14,3	42,9	0,0	14,3	7,1	0,0
CENTROS DE E. PRIMARIA Y ESO												
TOTAL	2.291	0,0	0,2	1,4	16,7	45,1	9,5	20,0	3,6	2,2	0,4	0,8
Andalucía	615	0,0	0,7	2,0	33,9	39,0	8,2	13,4	1,3	1,3	0,2	0,2
Aragón	70	0,0	0,0	1,4	7,1	57,1	7,1	20,0	1,4	4,3	0,0	1,4
Asturias (Principado de)	51	0,0	0,0	3,9	23,5	52,9	2,0	11,8	3,9	2,0	0,0	0,0
Balears (Illes)	68	0,0	0,0	1,5	7,4	63,2	10,3	11,8	1,5	2,9	0,0	1,5
Canarias	95	0,0	0,0	3,2	11,6	37,9	15,8	16,8	6,3	5,3	0,0	3,2
Cantabria	31	0,0	3,2	0,0	16,1	45,2	19,4	12,9	0,0	3,2	0,0	0,0
Castilla y León	173	0,0	0,0	3,5	34,1	36,4	8,7	13,3	2,3	1,2	0,6	0,0
Castilla-La Mancha	80	0,0	0,0	0,0	11,3	60,0	2,5	26,3	0,0	0,0	0,0	0,0
Cataluña	263	0,0	0,0	0,8	2,3	54,2	5,7	31,7	3,1	1,9	0,0	0,4
Comunitat Valenciana	252	0,0	0,0	0,8	11,1	54,0	9,9	20,6	1,2	2,0	0,0	0,4
Extremadura	40	0,0	0,0	0,0	7,5	55,0	10,0	27,5	0,0	0,0	0,0	0,0
Galicia	171	0,0	0,0	0,0	8,2	50,3	12,9	25,1	1,8	1,8	0,0	0,0
Madrid (Comunidad de)	164	0,0	0,0	0,6	2,4	37,2	9,8	27,4	11,0	4,9	1,8	4,9
Murcia (Región de)	71	0,0	0,0	0,0	2,8	54,9	11,3	23,9	1,4	4,2	1,4	0,0
Navarra (Comunidad Foral de)	22	0,0	0,0	9,1	22,7	18,2	22,7	13,6	9,1	4,5	0,0	0,0
País Vasco	102	0,0	0,0	0,0	2,0	24,5	18,6	23,5	24,5	2,0	2,9	2,0
Rioja (La)	17	0,0	0,0	0,0	29,4	23,5	11,8	11,8	5,9	11,8	0,0	5,9
Ceuta	5	0,0	0,0	0,0	0,0	40,0	0,0	60,0	0,0	0,0	0,0	0,0
Melilla	1	0,0	0,0	0,0	0,0	0,0	0,0	100,0	0,0	0,0	0,0	0,0

B1.9. Centros docentes según tamaño de municipio, por tipo de centro

	Total de centros	Centros E. Infantil	Centros E. Primaria	Centros E. Primaria y ESO	Centros ESO y/o Bachilleratos y/o FP	Centros E. Primaria, ESO y Bach./ FP	Centros específicos E. Especial
NÚMERO DE CENTROS POR TAMAÑO DE MUNICIPIO							
TODOS LOS CENTROS							
TOTAL	25.022	6.176	10.121	2.291	4.612	1.345	477
Hasta 1.000 habitantes	1.882	292	1.314	179	72	13	12
De 1.001 a 2.000 habitantes	1.396	285	776	188	134	7	6
De 2.001 a 5.000 habitantes	2.350	500	1.117	179	511	31	12
De 5.001 a 10.000 habitantes	2.283	490	990	153	575	52	23
De 10.001 a 25.000 habitantes	3.513	791	1.459	343	735	132	53
De 25.001 a 100.000 habitantes	5.153	1.133	2.027	493	1.057	305	138
De 100.001 a 500.000 habitantes	4.680	1.076	1.608	458	974	436	128
Más de 500.000 habitantes	3.425	1.269	830	298	554	369	105
No distribuido	340	340	0	0	0	0	0
CENTROS PÚBLICOS							
TOTAL	17.481	3.062	9.651	670	3.904	2	192
Hasta 1.000 habitantes	1.829	285	1.309	169	59	1	6
De 1.001 a 2.000 habitantes	1.341	264	768	180	128	0	1
De 2.001 a 5.000 habitantes	2.127	427	1.085	131	484	0	0
De 5.001 a 10.000 habitantes	1.861	345	941	29	539	0	7
De 10.001 a 25.000 habitantes	2.564	403	1.398	63	676	1	23
De 25.001 a 100.000 habitantes	3.413	444	1.927	46	921	0	75
De 100.001 a 500.000 habitantes	2.712	379	1.499	36	746	0	52
Más de 500.000 habitantes	1.348	229	724	16	351	0	28
No distribuido	286	286	0	0	0	0	0
CENTROS PRIVADOS							
TOTAL	7.541	3.114	470	1.621	708	1.343	285
Hasta 1.000 habitantes	53	7	5	10	13	12	6
De 1.001 a 2.000 habitantes	55	21	8	8	6	7	5
De 2.001 a 5.000 habitantes	223	73	32	48	27	31	12
De 5.001 a 10.000 habitantes	422	145	49	124	36	52	16
De 10.001 a 25.000 habitantes	949	388	61	280	59	131	30
De 25.001 a 100.000 habitantes	1.740	689	100	447	136	305	63
De 100.001 a 500.000 habitantes	1.968	697	109	422	228	436	76
Más de 500.000 habitantes	2.077	1.040	106	282	203	369	77
No distribuido	54	54	0	0	0	0	0
DISTRIBUCIÓN PORCENTUAL DE LOS CENTROS POR TAMAÑO DE MUNICIPIO							
TODOS LOS CENTROS							
TOTAL	100,0	100,0	100,0	100,0	100,0	100,0	100,0
Hasta 1.000 habitantes	7,6	5,0	13,0	7,8	1,6	1,0	2,5
De 1.001 a 2.000 habitantes	5,7	4,9	7,7	8,2	2,9	0,5	1,3
De 2.001 a 5.000 habitantes	9,5	8,6	11,0	7,8	11,1	2,3	2,5
De 5.001 a 10.000 habitantes	9,2	8,4	9,8	6,7	12,5	3,9	4,8
De 10.001 a 25.000 habitantes	14,2	13,6	14,4	15,0	15,9	9,8	11,1
De 25.001 a 100.000 habitantes	20,9	19,4	20,0	21,5	22,9	22,7	28,9
De 100.001 a 500.000 habitantes	19,0	18,4	15,9	20,0	21,1	32,4	26,8
Más de 500.000 habitantes	13,9	21,7	8,2	13,0	12,0	27,4	22,0
CENTROS PÚBLICOS							
TOTAL	100,0	100,0	100,0	100,0	100,0	100,0	100,0
Hasta 1.000 habitantes	10,6	10,3	13,6	25,2	1,5	50,0	3,1
De 1.001 a 2.000 habitantes	7,8	9,5	8,0	26,9	3,3	0,0	0,5
De 2.001 a 5.000 habitantes	12,4	15,4	11,2	19,6	12,4	0,0	0,0
De 5.001 a 10.000 habitantes	10,8	12,4	9,8	4,3	13,8	0,0	3,6
De 10.001 a 25.000 habitantes	14,9	14,5	14,5	9,4	17,3	50,0	12,0
De 25.001 a 100.000 habitantes	19,8	16,0	20,0	6,9	23,6	0,0	39,1
De 100.001 a 500.000 habitantes	15,8	13,7	15,5	5,4	19,1	0,0	27,1
Más de 500.000 habitantes	7,8	8,2	7,5	2,4	9,0	0,0	14,6
CENTROS PRIVADOS							
TOTAL	100,0	100,0	100,0	100,0	100,0	100,0	100,0
Hasta 1.000 habitantes	0,7	0,2	1,1	0,6	1,8	0,9	2,1
De 1.001 a 2.000 habitantes	0,7	0,7	1,7	0,5	0,8	0,5	1,8
De 2.001 a 5.000 habitantes	3,0	2,4	6,8	3,0	3,8	2,3	4,2
De 5.001 a 10.000 habitantes	5,6	4,7	10,4	7,6	5,1	3,9	5,6
De 10.001 a 25.000 habitantes	12,7	12,7	13,0	17,3	8,3	9,8	10,5
De 25.001 a 100.000 habitantes	23,2	22,5	21,3	27,6	19,2	22,7	22,1
De 100.001 a 500.000 habitantes	26,3	22,8	23,2	26,0	32,2	32,5	26,7
Más de 500.000 habitantes	27,7	34,0	22,6	17,4	28,7	27,5	27,0

NOTA: No se incluye la información de Centros específicos de E. a Distancia.

B1.10. Distribución porcentual de los centros por tamaño de municipio

	Centros de E. Infantil y E. Primaria (1)					Resto de centros docentes (2)				
	Hasta 2.000 hab.	De 2.001 a 10.000 hab.	De 10.001 a 25.000 hab.	De 25.001 a 100.000 hab.	Más de 100.000 hab.	Hasta 2.000 hab.	De 2.001 a 10.000 hab.	De 10.001 a 25.000 hab.	De 25.001 a 100.000 hab.	Más de 100.000 hab.
TODOS LOS CENTROS										
TOTAL	16,6	18,8	14,2	20,0	30,4	3,8	18,7	14,3	23,3	39,9
Andalucía	6,8	19,0	20,1	21,8	32,4	0,9	20,9	17,6	20,7	39,9
Aragón	29,9	18,2	11,4	5,9	34,6	7,1	21,3	12,0	9,8	49,7
Asturias (Principado de)	36,4	22,0	4,6	12,4	24,6	12,9	23,6	5,0	18,6	40,0
Balears (Illes)	4,2	17,9	18,4	30,4	29,1	0,0	10,5	16,2	32,4	41,0
Canarias	2,0	19,5	23,9	27,1	27,4	0,3	9,9	19,0	29,9	40,8
Cantabria	16,1	32,2	11,8	16,6	23,2	3,7	19,5	18,3	18,3	40,2
Castilla y León	35,7	18,8	7,6	16,9	21,0	7,6	24,5	6,8	21,7	39,4
Castilla-La Mancha	28,6	28,1	11,3	24,6	7,3	6,6	33,6	13,6	38,1	8,0
Cataluña	17,0	18,2	13,9	20,2	30,7	1,7	14,3	14,7	24,1	45,2
Comunitat Valenciana	10,5	16,1	16,8	27,9	28,8	1,9	14,5	19,1	31,5	33,0
Extremadura	37,8	26,1	7,6	18,9	9,7	6,6	39,6	11,7	26,4	15,7
Galicia	51,4	25,2	5,7	10,0	7,7	18,8	28,8	9,3	21,2	21,9
Madrid (Comunidad de)	2,6	8,9	8,2	17,6	62,7	0,1	4,5	5,4	17,5	72,4
Murcia (Región de)	17,1	23,5	26,5	20,8	12,2	3,0	21,6	28,1	29,3	18,0
Navarra (Comunidad Foral de)	36,2	35,2	11,4	3,3	13,8	7,3	32,3	15,6	5,2	39,6
País Vasco	19,8	21,5	14,2	19,7	24,7	2,0	20,2	21,7	21,9	34,2
Rioja (La)	15,9	26,8	13,4	0,0	43,9	4,9	29,3	22,0	0,0	43,9
Ceuta	0,0	0,0	0,0	100,0	0,0	0,0	0,0	0,0	100,0	0,0
Melilla	0,0	0,0	0,0	100,0	0,0	0,0	0,0	0,0	100,0	0,0
CENTROS PÚBLICOS										
TOTAL	22,7	22,6	14,2	18,5	22,0	4,8	25,1	17,1	24,3	28,7
Andalucía	9,7	24,3	21,6	20,7	23,7	1,2	27,0	20,3	21,6	29,9
Aragón	42,3	23,0	10,7	3,7	20,2	10,1	29,4	16,5	11,0	33,0
Asturias (Principado de)	40,9	21,5	4,6	10,2	22,8	11,9	32,1	8,3	17,9	29,8
Balears (Illes)	5,7	21,1	21,1	30,1	22,0	0,0	14,9	23,0	32,4	29,7
Canarias	2,3	22,1	25,6	27,9	22,1	0,4	12,2	21,3	33,0	33,0
Cantabria	20,0	36,9	11,9	16,9	14,4	6,0	22,0	24,0	24,0	24,0
Castilla y León	43,4	19,3	6,8	14,5	16,0	10,6	34,3	9,0	21,6	24,5
Castilla-La Mancha	32,6	30,1	9,8	21,4	6,1	7,6	39,1	13,8	31,6	8,0
Cataluña	23,6	22,0	13,9	18,1	22,4	2,6	20,8	18,6	25,6	32,4
Comunitat Valenciana	14,7	19,4	16,8	27,8	21,3	2,0	19,5	19,5	34,3	24,6
Extremadura	42,9	26,6	6,5	15,6	8,4	7,9	47,7	11,3	23,2	9,9
Galicia	58,0	25,1	4,3	6,7	5,9	22,0	35,3	10,3	19,7	12,7
Madrid (Comunidad de)	5,0	13,2	8,2	18,0	55,7	0,0	7,3	7,3	18,9	66,4
Murcia (Región de)	21,0	25,7	26,3	18,6	8,4	2,5	25,8	33,3	25,8	12,5
Navarra (Comunidad Foral de)	40,8	35,1	7,5	2,9	13,8	9,8	37,7	16,4	6,6	29,5
País Vasco	25,7	23,5	12,0	16,3	22,5	2,9	22,0	26,0	24,9	24,3
Rioja (La)	22,8	31,6	12,3	0,0	33,3	3,7	40,7	22,2	0,0	33,3
Ceuta	0,0	0,0	0,0	100,0	0,0	0,0	0,0	0,0	100,0	0,0
Melilla	0,0	0,0	0,0	100,0	0,0	0,0	0,0	0,0	100,0	0,0
CENTROS PRIVADOS										
TOTAL	1,1	9,1	14,2	24,0	51,6	2,1	7,4	9,4	21,6	59,5
Andalucía	0,4	7,3	16,7	24,2	51,3	0,0	4,0	10,2	18,2	67,7
Aragón	2,1	7,3	13,0	10,9	66,7	2,7	9,5	5,4	8,1	74,3
Asturias (Principado de)	4,7	25,6	4,7	27,9	37,2	14,3	10,7	0,0	19,6	55,4
Balears (Illes)	0,9	10,7	12,5	31,3	44,6	0,0	0,0	0,0	32,3	67,7
Canarias	0,0	1,1	12,0	21,7	65,2	0,0	1,6	10,9	18,8	68,8
Cantabria	3,9	17,6	11,8	15,7	51,0	0,0	15,6	9,4	9,4	65,6
Castilla y León	2,9	16,5	11,2	27,1	42,4	2,6	8,6	3,3	21,9	63,6
Castilla-La Mancha	1,0	14,6	21,9	46,9	15,6	3,3	13,1	13,1	62,3	8,2
Cataluña	0,2	8,5	13,9	25,4	52,0	0,5	4,9	9,1	21,9	63,5
Comunitat Valenciana	1,0	8,4	16,7	28,0	45,9	1,7	6,3	18,3	27,1	46,7
Extremadura	1,7	22,0	15,3	42,4	18,6	2,2	13,0	13,0	37,0	34,8
Galicia	9,2	26,1	14,8	31,0	19,0	12,5	15,8	7,2	24,3	40,1
Madrid (Comunidad de)	0,1	4,5	8,3	17,2	69,9	0,2	2,1	3,8	16,4	77,5
Murcia (Región de)	4,8	16,6	26,9	27,6	24,1	4,3	10,6	14,9	38,3	31,9
Navarra (Comunidad Foral de)	13,9	36,1	30,6	5,6	13,9	2,9	22,9	14,3	2,9	57,1
País Vasco	2,7	15,8	20,8	29,5	31,1	1,1	18,5	17,4	19,1	43,8
Rioja (La)	0,0	16,0	16,0	0,0	68,0	7,1	7,1	21,4	0,0	64,3
Ceuta	0,0	0,0	0,0	100,0	0,0	0,0	0,0	0,0	100,0	0,0
Melilla	0,0	0,0	0,0	100,0	0,0	0,0	0,0	0,0	100,0	0,0

(1) Se consideran los centros de E. Infantil, centros de E. Primaria y los centros de E. Primaria y ESO.

(2) Se consideran los centros de ESO y/o Bachillerato y/o FP, los de E. Primaria, ESO y Bachillerato/FP y los centros específicos de E. Especial.

B1.11. Número medio de alumnos y de unidades/grupos por centro, según tamaño de municipio y tipo de centro

Total de centros	Centros E. Infantil	Centros E. Primaria	Centros E. Primaria y ESO	Centros ESO y/o Bachilleratos y/o FP	Centros E. Primaria, ESO y Bach./ FP	Centros específicos E. Especial
NÚMERO MEDIO DE ALUMNOS POR CENTRO						
TODOS LOS CENTROS						
TOTAL	296	59	269	392	469	55
Hasta 1.000 habitantes	65	15	57	134	160	56
De 1.001 a 2.000 habitantes	115	26	122	165	181	34
De 2.001 a 5.000 habitantes	207	46	230	281	265	28
De 5.001 a 10.000 habitantes	288	68	311	340	400	52
De 10.001 a 25.000 habitantes	324	70	328	396	504	36
De 25.001 a 100.000 habitantes	368	74	345	479	565	59
De 100.001 a 500.000 habitantes	377	70	332	473	537	60
Más de 500.000 habitantes	342	67	336	510	487	61
CENTROS PÚBLICOS						
TOTAL	284	61	271	204	518	69
Hasta 1.000 habitantes	61	14	57	129	180	81
De 1.001 a 2.000 habitantes	114	25	122	157	186	52
De 2.001 a 5.000 habitantes	205	46	232	252	272	-
De 5.001 a 10.000 habitantes	299	75	317	333	412	95
De 10.001 a 25.000 habitantes	342	90	332	221	534	38
De 25.001 a 100.000 habitantes	383	91	350	294	626	65
De 100.001 a 500.000 habitantes	379	87	338	271	636	78
Más de 500.000 habitantes	373	89	348	417	631	78
CENTROS PRIVADOS						
TOTAL	322	58	236	470	198	46
Hasta 1.000 habitantes	179	42	87	204	65	31
De 1.001 a 2.000 habitantes	149	32	117	326	87	30
De 2.001 a 5.000 habitantes	226	44	146	360	142	28
De 5.001 a 10.000 habitantes	239	52	207	342	218	33
De 10.001 a 25.000 habitantes	278	51	241	435	162	35
De 25.001 a 100.000 habitantes	337	63	259	498	150	51
De 100.001 a 500.000 habitantes	374	60	250	491	213	48
Más de 500.000 habitantes	322	62	254	516	239	55
NÚMERO MEDIO DE UNIDADES/GRUPOS POR CENTRO						
TODOS LOS CENTROS						
TOTAL	13,8	4,1	13,3	17,6	20,0	9,5
Hasta 1.000 habitantes	5,7	1,5	5,5	11,0	8,9	9,4
De 1.001 a 2.000 habitantes	8,2	2,2	9,1	11,8	10,1	6,3
De 2.001 a 5.000 habitantes	11,2	3,5	12,8	15,2	13,0	5,1
De 5.001 a 10.000 habitantes	14,2	4,8	15,3	15,9	18,6	8,1
De 10.001 a 25.000 habitantes	14,9	4,8	15,2	17,4	21,7	6,7
De 25.001 a 100.000 habitantes	16,3	5,0	15,6	19,6	23,8	10,2
De 100.001 a 500.000 habitantes	16,5	4,7	15,3	19,7	21,6	10,5
Más de 500.000 habitantes	14,8	4,5	15,1	21,1	19,1	9,7
CENTROS PÚBLICOS						
TOTAL	13,7	4,2	13,4	13,0	21,9	12,4
Hasta 1.000 habitantes	5,6	1,5	5,5	11,0	9,9	13,3
De 1.001 a 2.000 habitantes	8,2	2,2	9,1	11,7	10,4	10,0
De 2.001 a 5.000 habitantes	11,2	3,5	12,9	14,6	13,2	-
De 5.001 a 10.000 habitantes	14,7	5,2	15,6	17,1	19,0	14,3
De 10.001 a 25.000 habitantes	15,7	5,9	15,4	12,8	22,9	7,9
De 25.001 a 100.000 habitantes	17,2	5,9	15,8	15,6	26,3	11,7
De 100.001 a 500.000 habitantes	16,8	5,8	15,6	14,6	25,3	14,5
Más de 500.000 habitantes	16,3	6,1	15,7	18,9	24,2	13,4
CENTROS PRIVADOS						
TOTAL	14,1	4,0	10,8	19,5	9,1	7,5
Hasta 1.000 habitantes	10,2	2,9	5,2	11,4	4,5	5,5
De 1.001 a 2.000 habitantes	7,8	2,3	6,6	14,0	5,7	5,6
De 2.001 a 5.000 habitantes	11,3	3,2	8,3	17,0	8,1	5,1
De 5.001 a 10.000 habitantes	11,8	3,9	10,1	15,6	11,7	5,4
De 10.001 a 25.000 habitantes	12,8	3,6	11,3	18,4	7,8	5,8
De 25.001 a 100.000 habitantes	14,6	4,3	11,5	20,1	7,2	8,3
De 100.001 a 500.000 habitantes	15,9	4,0	11,1	20,1	9,5	7,8
Más de 500.000 habitantes	13,9	4,2	11,2	21,3	10,2	8,4

B1.12. Número medio de profesores y de alumnos por unidad/grupo, por tamaño de municipio y tipo de centro

Total de centros	Centros E. Infantil	Centros E. Primaria	Centros E. Primaria y ESO	Centros ESO y/o Bachilleratos y/o FP	Centros E. Primaria, ESO y Bach./ FP	Centros específicos E. Especial	
NÚMERO MEDIO DE PROFESORES POR UNIDAD/GRUPO							
TODOS LOS CENTROS							
TOTAL	1,93	1,53	1,68	1,76	2,61	1,71	1,59
Hasta 1.000 habitantes	1,78	1,28	1,68	1,93	2,83	1,74	1,51
De 1.001 a 2.000 habitantes	1,83	1,41	1,70	1,76	2,83	1,69	1,42
De 2.001 a 5.000 habitantes	1,92	1,45	1,66	1,75	2,73	1,62	1,41
De 5.001 a 10.000 habitantes	1,95	1,47	1,63	1,77	2,60	1,59	1,72
De 10.001 a 25.000 habitantes	1,94	1,52	1,66	1,74	2,59	1,68	1,54
De 25.001 a 100.000 habitantes	1,94	1,55	1,69	1,75	2,55	1,69	1,59
De 100.001 a 500.000 habitantes	1,92	1,54	1,70	1,72	2,57	1,69	1,53
Más de 500.000 habitantes	1,90	1,60	1,70	1,77	2,59	1,77	1,64
CENTROS PÚBLICOS							
TOTAL	2,03	1,57	1,68	1,81	2,65	3,08	1,68
Hasta 1.000 habitantes	1,78	1,27	1,68	1,94	2,90	2,21	1,50
De 1.001 a 2.000 habitantes	1,83	1,39	1,70	1,76	2,84	-	1,80
De 2.001 a 5.000 habitantes	1,95	1,47	1,66	1,76	2,75	-	-
De 5.001 a 10.000 habitantes	2,00	1,49	1,64	1,79	2,63	-	2,04
De 10.001 a 25.000 habitantes	2,02	1,55	1,66	1,71	2,60	5,39	1,68
De 25.001 a 100.000 habitantes	2,05	1,63	1,69	1,73	2,57	-	1,67
De 100.001 a 500.000 habitantes	2,09	1,60	1,71	1,85	2,63	-	1,63
Más de 500.000 habitantes	2,11	1,77	1,71	2,03	2,72	-	1,75
CENTROS PRIVADOS							
TOTAL	1,70	1,50	1,59	1,74	2,08	1,70	1,48
Hasta 1.000 habitantes	1,75	1,50	1,54	1,91	2,14	1,67	1,55
De 1.001 a 2.000 habitantes	1,72	1,63	1,53	1,80	2,35	1,69	1,29
De 2.001 a 5.000 habitantes	1,65	1,35	1,51	1,75	1,98	1,62	1,41
De 5.001 a 10.000 habitantes	1,66	1,43	1,53	1,76	1,91	1,59	1,35
De 10.001 a 25.000 habitantes	1,69	1,45	1,59	1,75	2,21	1,66	1,40
De 25.001 a 100.000 habitantes	1,69	1,48	1,61	1,75	2,14	1,69	1,44
De 100.001 a 500.000 habitantes	1,69	1,49	1,59	1,71	1,98	1,69	1,41
Más de 500.000 habitantes	1,74	1,55	1,61	1,76	2,05	1,77	1,58
NÚMERO MEDIO DE ALUMNOS POR UNIDAD/GRUPO							
TODOS LOS CENTROS							
TOTAL	21,4	14,5	20,3	22,3	23,5	25,1	5,8
Hasta 1.000 habitantes	11,3	9,8	10,3	12,1	17,8	20,1	5,9
De 1.001 a 2.000 habitantes	14,0	11,8	13,4	14,0	17,9	21,4	5,3
De 2.001 a 5.000 habitantes	18,5	13,0	18,0	18,5	20,5	22,6	5,4
De 5.001 a 10.000 habitantes	20,3	14,2	20,3	21,5	21,5	21,5	6,4
De 10.001 a 25.000 habitantes	21,7	14,7	21,6	22,8	23,3	22,6	5,3
De 25.001 a 100.000 habitantes	22,5	14,8	22,2	24,4	23,7	25,3	5,8
De 100.001 a 500.000 habitantes	22,9	14,9	21,7	24,0	24,8	25,5	5,7
Más de 500.000 habitantes	23,0	14,7	22,2	24,2	25,5	26,0	6,3
CENTROS PÚBLICOS							
TOTAL	20,8	14,4	20,2	15,7	23,6	20,2	5,5
Hasta 1.000 habitantes	11,0	9,5	10,3	11,8	18,2	22,4	6,1
De 1.001 a 2.000 habitantes	13,8	11,7	13,3	13,5	17,9	-	5,2
De 2.001 a 5.000 habitantes	18,3	12,9	18,0	17,3	20,6	-	-
De 5.001 a 10.000 habitantes	20,4	14,4	20,3	19,5	21,6	-	6,6
De 10.001 a 25.000 habitantes	21,7	15,1	21,6	17,2	23,4	14,5	4,8
De 25.001 a 100.000 habitantes	22,2	15,2	22,2	18,9	23,8	-	5,6
De 100.001 a 500.000 habitantes	22,5	15,1	21,7	18,6	25,1	-	5,4
Más de 500.000 habitantes	22,9	14,6	22,2	22,0	26,0	-	5,8
CENTROS PRIVADOS							
TOTAL	22,8	14,5	21,9	24,1	21,8	25,1	6,2
Hasta 1.000 habitantes	17,6	14,7	16,7	17,9	14,6	19,7	5,5
De 1.001 a 2.000 habitantes	19,0	13,7	17,7	23,3	15,4	21,4	5,4
De 2.001 a 5.000 habitantes	20,0	13,7	17,7	21,2	17,5	22,6	5,4
De 5.001 a 10.000 habitantes	20,2	13,5	20,5	22,0	18,6	21,5	6,1
De 10.001 a 25.000 habitantes	21,7	13,9	21,3	23,6	20,9	22,6	5,9
De 25.001 a 100.000 habitantes	23,2	14,5	22,5	24,8	20,8	25,3	6,1
De 100.001 a 500.000 habitantes	23,5	14,8	22,5	24,4	22,4	25,5	6,1
Más de 500.000 habitantes	23,2	14,7	22,7	24,3	23,3	26,0	6,5

B1.13. Distribución porcentual de los centros que imparten enseñanzas de Régimen General no universitarias según tamaño del centro (número de alumnos)

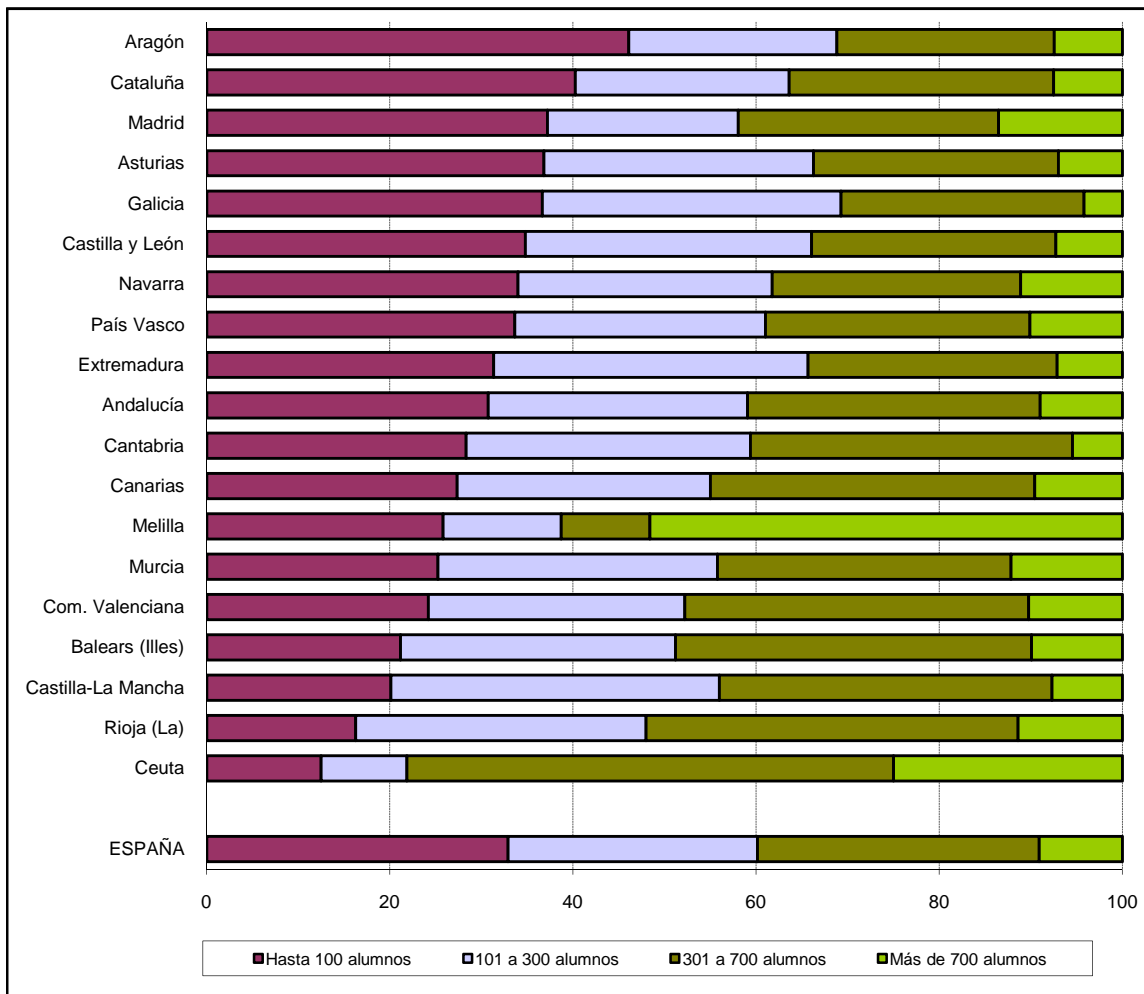

B1.14. Porcentaje de centros públicos y privados según tamaño del centro (número de alumnos). Enseñanzas de Régimen General no universitarias

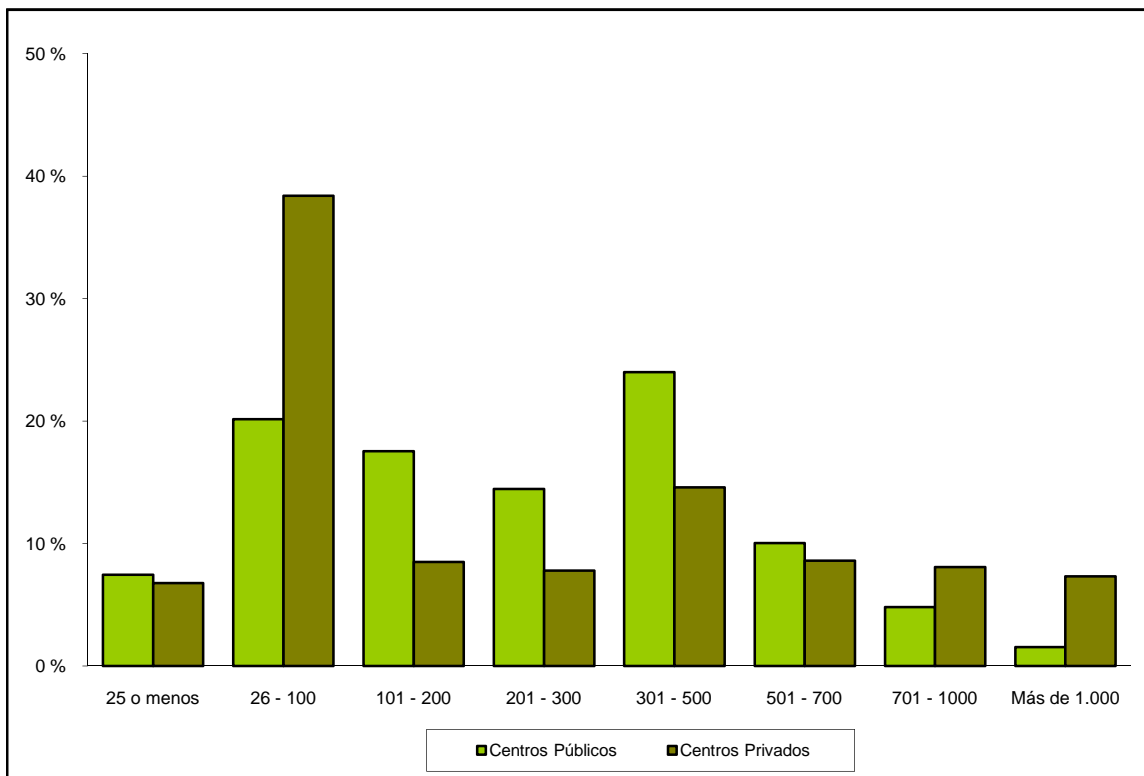

B1.15. Número medio de alumnos por unidad/grupo en los centros de la Administración Educativa y en el resto de los centros

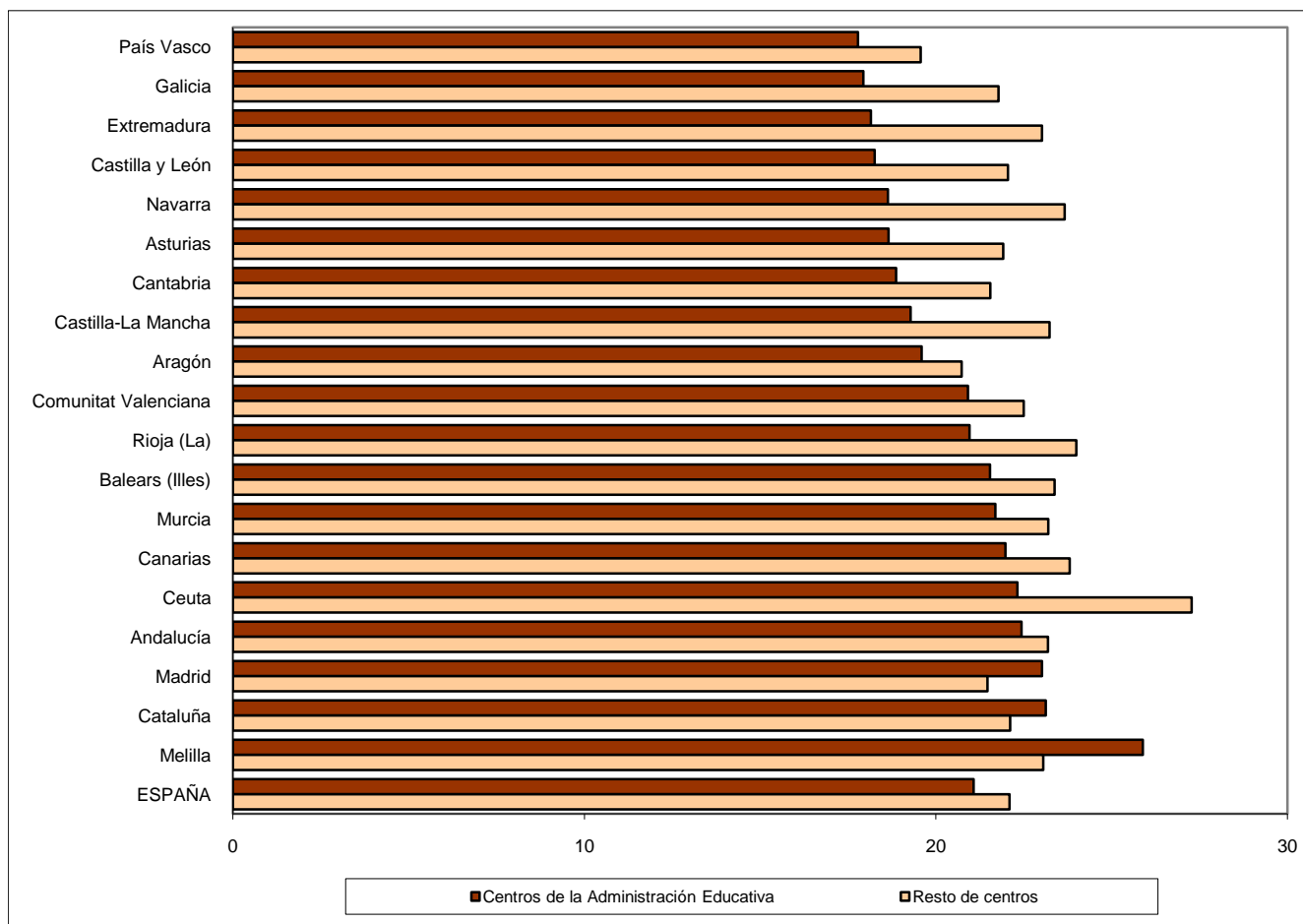

B1.16. Número medio de profesores por unidad/grupo en los centros de la Administración Educativa y en el resto de los centros

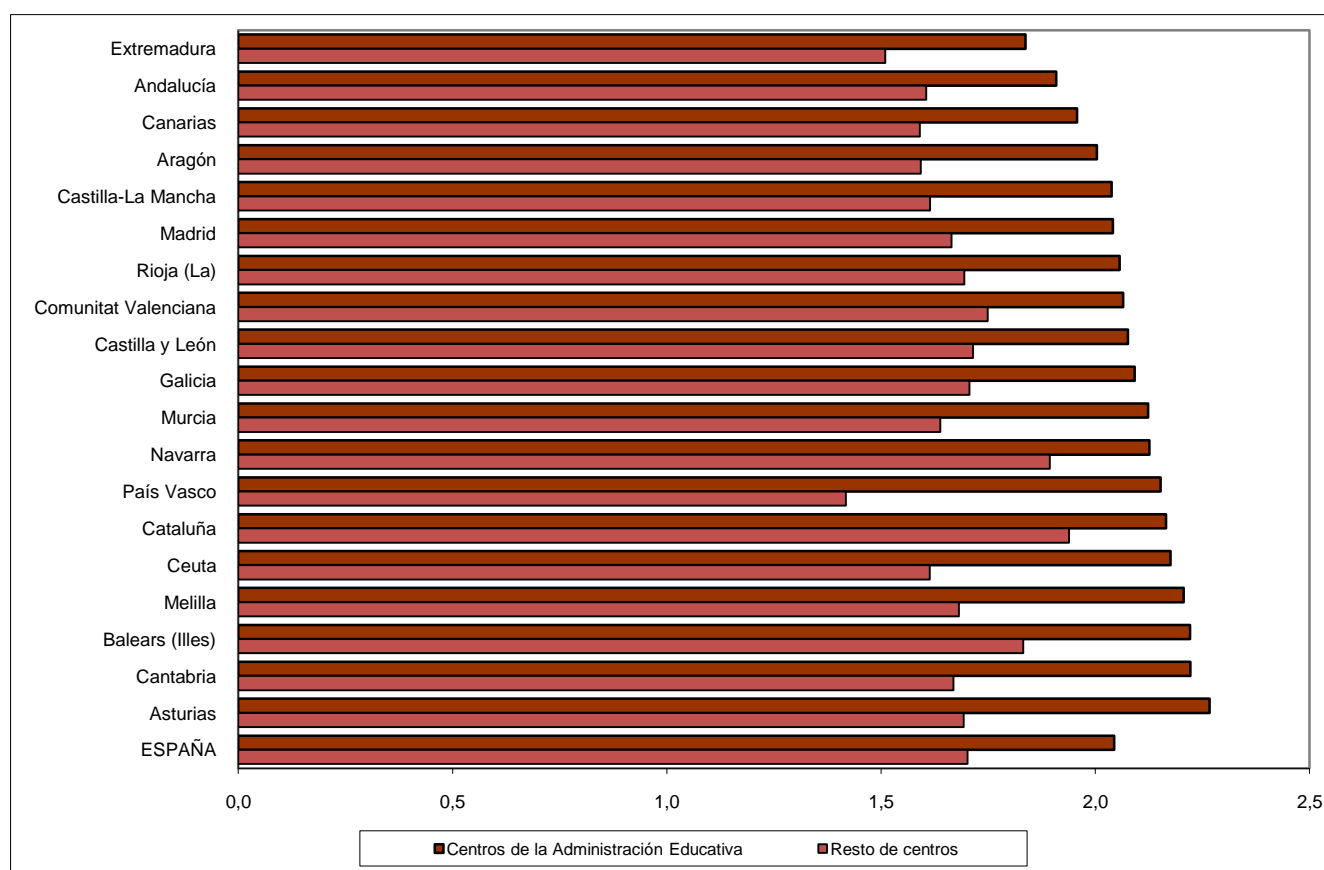

B1.17. Número medio de alumnos y de profesores por unidad/grupo, por tamaño de municipio.

Centros Públicos

Alumnos por unidad

Profesores por unidad

Centros E. Primaria (1)

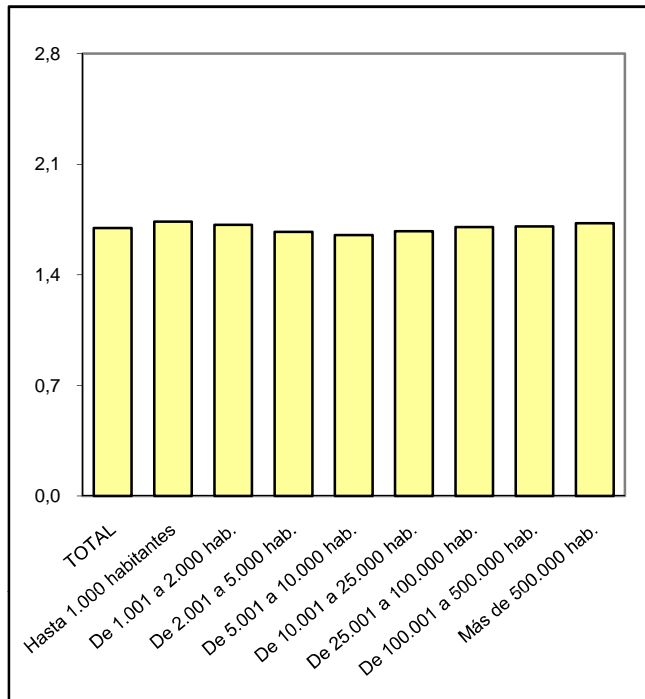
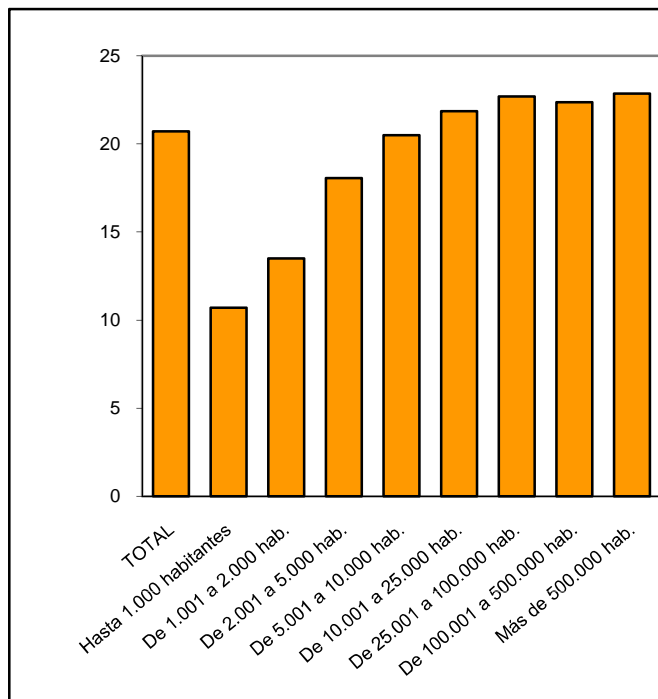

(1) Incluye también los centros que imparten E. Primaria y ESO

Centros ESO y/o Bachilleratos y/o FP

