

ESTADÍSTICA BÁSICA DE PERSONAL AL SERVICIO DE LAS UNIVERSIDADES

PERSONAL DE ADMINISTRACIÓN Y SERVICIOS

CURSO 2006-07

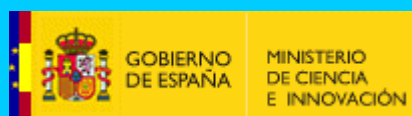

ESTADÍSTICA BÁSICA DE PERSONAL AL SERVICIO DE LAS UNIVERSIDADES

**PERSONAL
DE ADMINISTRACIÓN Y SERVICIOS
CURSO 2006-07**

2008



MINISTERIO
DE CIENCIA
E INNOVACIÓN

ÍNDICE

página

TOTALES GENERALES	7
Total Personal de Administración y Servicios Universitario	9
Total Personal de Administración y Servicios: Universidades Públicas	13
Total Personal de Administración y Servicios: Universidades Internacionales Públicas	19
Total Personal de Administración y Servicios: Universidades Privadas	25
Total Personal de Administración y Servicios: Universidades Privadas de la Iglesia	29
PERSONAL DE ADMINISTRACIÓN Y SERVICIOS POR UNIVERSIDAD	33
UNIVERSIDADES PÚBLICAS	35
Universidad de A Coruña	36
Universidad de Alcalá	38
Universidad de Alicante	40
Universidad de Almería	42
Universidad Autónoma de Barcelona	44
Universidad Autónoma de Madrid	46
Universidad de Barcelona	48
Universidad de Burgos	50
Universidad de Cádiz	52
Universidad de Cantabria	54
Universidad Carlos III de Madrid	56
Universidad de Castilla-La Mancha	58
Universidad Complutense de Madrid	60
Universidad de Córdoba	62
Universidad de Extremadura	64
Universidad de Girona	66
Universidad de Granada	68
Universidad de Huelva	70
Universidad de les Illes Balears	72
Universidad de Jaén	74
Universidad Jaume I de Castellón	76
Universidad de La Laguna	78
Universidad de La Rioja	80
Universidad de Las Palmas de Gran Canaria	82
Universidad de León	84
Universidad de Lleida	86
Universidad de Málaga	88
Universidad Miguel Hernández de Elche	90
Universidad de Murcia	92
Universidad Nacional de Educación a Distancia	94
Universidad de Oviedo	96
Universidad Pablo de Olavide	98
Universidad del País Vasco/Euskal Herriko Unibersitatea	100
Universidad Politécnica de Cartagena	102
Universidad Politécnica de Catalunya	104
Universidad Politécnica de Madrid	106
Universidad Politécnica de Valencia	108
Universidad Pompeu Fabra	110
Universidad Pública de Navarra	112
Universidad Rey Juan Carlos	114
Universidad Rovira i Virgili	116
Universidad de Salamanca	118
Universidad de Santiago de Compostela	120
Universidad de Sevilla	122
Universidad de Valencia (Estudi General)	124
Universidad de Valladolid	126
Universidad de Vigo	128
Universidad de Zaragoza	130

UNIVERSIDADES INTERNACIONALES PÚBLICAS	133
Universidad Internacional de Andalucía	134
Universidad Internacional Menéndez Pelayo	136
UNIVERSIDADES PRIVADAS	139
Universidad Abat Oliba CEU	140
Universidad Alfonso X El Sabio.....	141
Universidad Antonio de Nebrija.....	142
Universidad Camilo José Cela	143
Universidad Cardenal Herrera CEU	144
Universidad Europea de Madrid.....	145
Universidad Europea Miguel de Cervantes	146
Universidad Francisco de Vitoria.....	147
Universidad Internacional de Catalunya.....	148
Mondragón Unibertsitatea	149
Universidad Oberta de Catalunya	150
Universidad Ramón Llull	151
Universidad San Jorge.....	152
Universidad San Pablo CEU	153
Universidad S.E.K.	154
Universidad de VIC	155
UNIVERSIDADES PRIVADAS DE LA IGLESIA	157
Universidad Católica de Ávila.....	158
Universidad Católica de Valencia San Vicente Mártir	159
Universidad Católica San Antonio de Murcia	160
Universidad de Deusto	161
Universidad de Navarra.....	162
Universidad Pontificia Comillas	163
Universidad Pontificia de Salamanca	164

TODAS LAS UNIVERSIDADES

	TOTAL	Sexo		Edad				
		Hombres	Mujeres	Hasta 29 años	De 30 a 39 años	De 40 a 49 años	De 50 a 59 años	60 o más años
Total Personal de Administración y Servicios	54.286	22.453	31.833	4.026	17.126	21.511	9.554	2.069
<i>Públicas e Internacionales Públicas</i>	49.651	20.662	28.989	3.115	15.241	20.445	8.974	1.876
<i>Privadas</i>	4.635	1.791	2.844	911	1.885	1.066	580	193
Públicas e Internacionales Públicas								
Universidades Públicas (1)	49.375	20.569	28.806	3.107	15.175	20.314	8.918	1.861
Universidades Internacionales Públicas	276	93	183	8	66	131	56	15
Universidades Privadas								
Privadas	2.776	980	1.796	659	1.231	556	263	67
Privadas de la Iglesia	1.859	811	1.048	252	654	510	317	126

Sexo y Edad

Hombres					Mujeres				
Hasta 29 años	De 30 a 39 años	De 40 a 49 años	De 50 a 59 años	60 o más años	Hasta 29 años	De 30 a 39 años	De 40 a 49 años	De 50 a 59 años	60 o más años

Total Personal de Administración y Servicios	1.809	7.212	8.791	3.677	964	2.217	9.914	12.720	5.877	1.105
<i>Públicas e Internacionales Públicas</i>	1.466	6.509	8.354	3.467	866	1.649	8.732	12.091	5.507	1.010
<i>Privadas</i>	343	703	437	210	98	568	1.182	629	370	95
Públicas e Internacionales Públicas										
Universidades Públicas (1)	1.463	6.486	8.310	3.450	860	1.644	8.689	12.004	5.468	1.001
Universidades Internacionales Públicas	3	23	44	17	6	5	43	87	39	9
Universidades Privadas										
Privadas	232	390	210	107	41	427	841	346	156	26
Privadas de la Iglesia	111	313	227	103	57	141	341	283	214	69

Estimación de la media de edad

Total	Hombres	Mujeres
-------	---------	---------

Distribución por sexo

% Hombres	% Mujeres
-----------	-----------

Distribución por categoría

Total Personal de Administración y Servicios	43,0	42,7	43,1	41,4	58,6	
<i>Públicas e Internacionales Públicas</i>	43,3	43,0	43,5	41,6	58,4	91,5
<i>Privadas</i>	39,4	39,8	39,2	38,6	61,4	8,5
Públicas e Internacionales Públicas						100,0
Universidades Públicas (1)	43,3	43,0	43,5	41,7	58,3	99,4
Universidades Internacionales Públicas	45,1	44,9	45,2	33,7	66,3	0,6
Universidades Privadas						100,0
Privadas	37,7	38,6	37,2	35,3	64,7	59,9
Privadas de la Iglesia	42,0	41,2	42,6	43,6	56,4	40,1
						100,0

(1) El significado detallado de las categorías en las tablas se especifica en el Anexo 1, Notas Metodológicas, apartado 3.2 (b, c), y 4. Datos correspondientes únicamente a los Centros Propios de las Universidades Públicas

(2) Para el cálculo de los totales de las tablas ha sido necesario realizar alguna estimación de la distribución del Profesorado en las categorías de la tabla, tal como se detalla en Anexo 1, apartado 3.3 (c).

TODAS LAS UNIVERSIDADES

Distribución del Personal de Administración y Servicios por tipo de Universidad

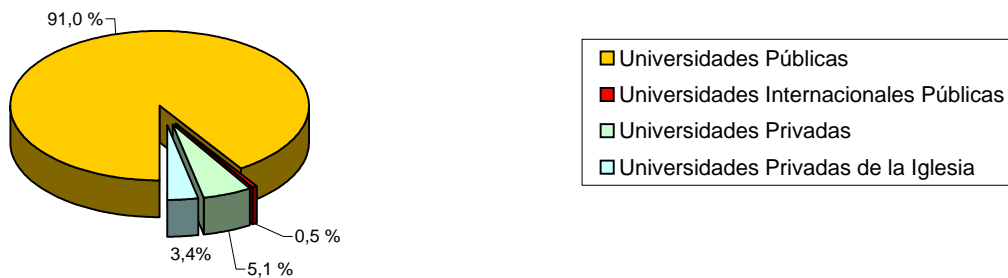

Distribución del Personal de Administración y Servicios por sexo

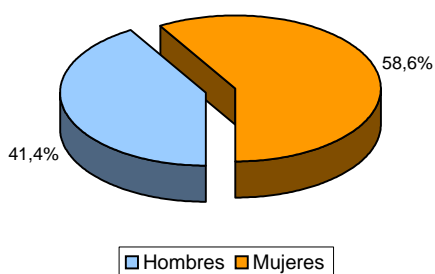

Distribución del Personal de Administración y Servicios por tipo de Universidad y sexo. En %

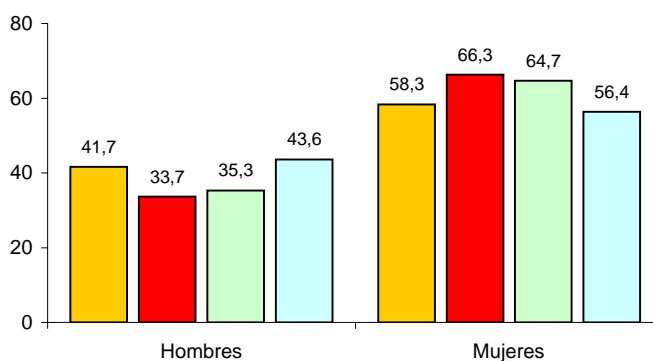

Distribución del Personal de Administración y Servicios por edad

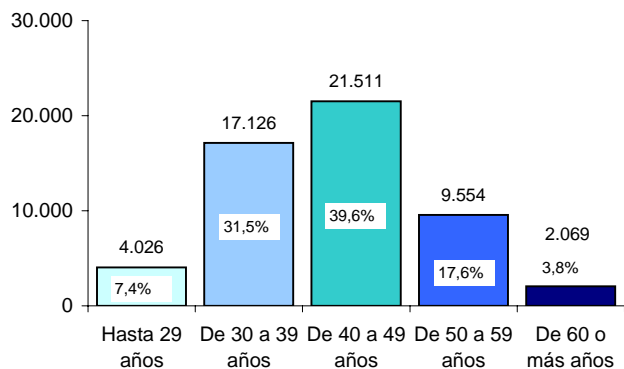

Estimación de la media de edad del Personal de Administración y Servicios por tipo de Universidad

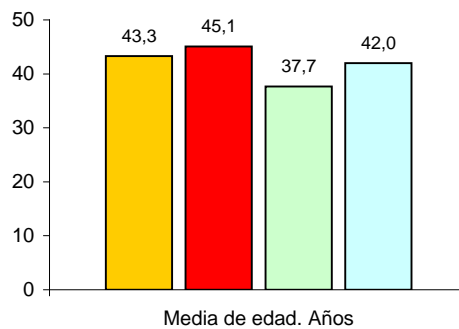

Distribución del Personal de Administración y Servicios por sexo y edad

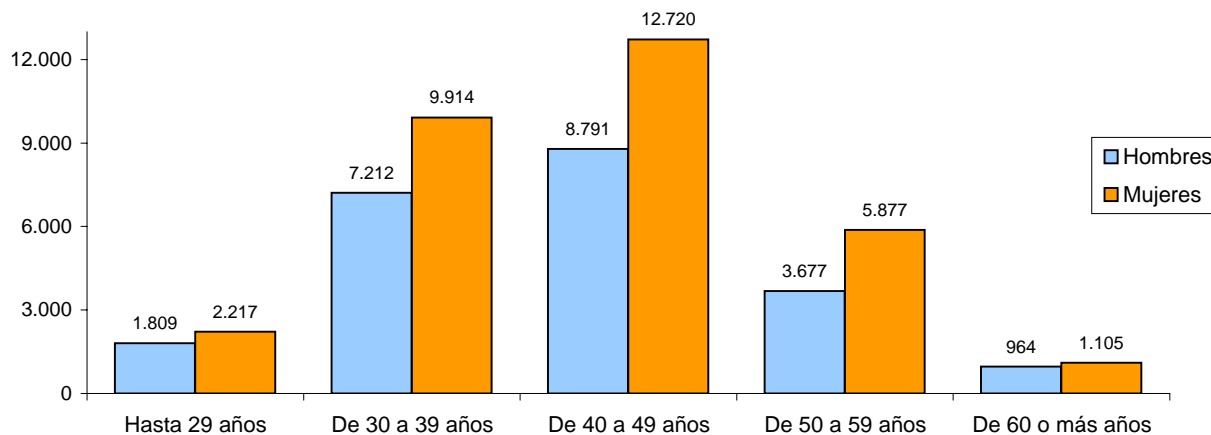

UNIVERSIDADES PÚBLICAS (Centros Propios)

	TOTAL	Sexo		Edad					Situación administrativa	
		Hombres	Mujeres	Hasta 29 años	De 30 a 39 años	De 40 a 49 años	De 50 a 59 años	60 o más años	Activo en la Universidad	Otras situaciones
Total Personal de Administración y Servicios	49.375	20.569	28.806	3.107	15.175	20.314	8.918	1.861	48.958	417
Funcionarios	27.640	8.694	18.946	960	8.552	12.247	5.065	816	27.422	218
<i>Grupo profesional</i>										
A	1.855	949	906	29	489	818	434	85	1.820	35
B	4.153	1.555	2.598	98	1.246	1.926	764	119	4.123	30
C	12.899	3.887	9.012	240	3.549	6.173	2.541	396	12.791	108
D	7.808	1.842	5.966	573	3.033	2.933	1.107	162	7.763	45
E	896	447	449	20	225	386	212	53	896	
Otros	29	14	15		10	11	7	1	29	
Contratados	21.735	11.875	9.860	2.147	6.623	8.067	3.853	1.045	21.536	199
<i>Tipo de contrato</i>										
I	3.093	1.641	1.452	507	1.239	914	368	65	3.076	17
II	2.280	1.372	908	285	834	734	360	67	2.275	5
III	7.339	4.788	2.551	566	1.941	3.000	1.442	390	7.312	27
IV	6.773	3.134	3.639	372	2.060	2.689	1.270	382	6.686	87
V	1.599	607	992	91	373	636	366	133	1.547	52
VI	0									
Alta dirección	94	64	30	1	24	38	25	6	94	
Otros	557	269	288	325	152	56	22	2	546	11

UNIVERSIDADES PÚBLICAS (Centros Propios)

	Sexo y Edad									
	Hombres					Mujeres				
	Hasta 29 años	De 30 a 39 años	De 40 a 49 años	De 50 a 59 años	60 o más años	Hasta 29 años	De 30 a 39 años	De 40 a 49 años	De 50 a 59 años	60 o más años
Total Personal de Administración y Servicios	1.463	6.486	8.310	3.450	860	1.644	8.689	12.004	5.468	1.001
Funcionarios	335	3.003	3.795	1.317	244	625	5.549	8.452	3.748	572
<i>Grupo profesional</i>										
A	15	249	414	215	56	14	240	404	219	29
B	44	525	728	216	42	54	721	1.198	548	77
C	120	1.302	1.822	572	71	120	2.247	4.351	1.969	325
D	151	813	640	197	41	422	2.220	2.293	910	121
E	5	113	183	113	33	15	112	203	99	20
Otros		1	8	4	1		9	3	3	
Contratados	1.128	3.483	4.515	2.133	616	1.019	3.140	3.552	1.720	429
<i>Tipo de contrato</i>										
I	264	656	488	195	38	243	583	426	173	27
II	171	462	462	229	48	114	372	272	131	19
III	309	1.199	2.034	959	287	257	742	966	483	103
IV	158	930	1.238	613	195	214	1.130	1.451	657	187
V	54	157	242	112	42	37	216	394	254	91
VI										
Alta dirección		14	29	16	5	1	10	9	9	1
Otros	172	65	22	9	1	153	87	34	13	1

	Estimación de la media de edad			Distribución por sexo		Distribución por categoría
	Total	Hombres	Mujeres	% Hombres	% Mujeres	
Total Personal de Administración y Servicios	43,3	43,0	43,5	41,7	58,3	
Funcionarios	43,6	42,9	44,0	31,5	68,5	56,0
Contratados	42,8	43,1	42,5	54,6	45,4	44,0
Funcionarios						
<i>Grupo profesional</i>						
A	45,2	45,4	45,1	51,2	48,8	6,7
B	43,9	43,0	44,5	37,4	62,6	15,0
C	44,4	42,9	45,1	30,1	69,9	46,7
D	41,6	40,6	41,9	23,6	76,4	28,2
E	45,5	46,1	44,9	49,9	50,1	3,2
Otros	44,6	48,4	41,0	48,3	51,7	0,1
Contratados						
<i>Tipo de contrato</i>						
I	39,6	39,7	39,5	53,1	46,9	14,2
II	41,2	41,7	40,5	60,2	39,8	10,5
III	43,9	44,4	42,9	65,2	34,8	33,8
IV	43,9	44,2	43,6	46,3	53,7	31,2
V	45,4	43,9	46,4	38,0	62,0	7,3
VI						0,0
Alta dirección	46,1	46,7	44,7	68,1	31,9	0,4
Otros	32,2	31,5	32,9	48,3	51,7	2,6
100,0						

UNIVERSIDADES PÚBLICAS (Centros propios)

PAS de las Universidades Públicas por sexo

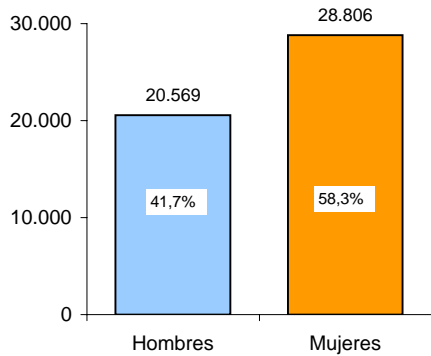

PAS de las Universidades Públicas por edad

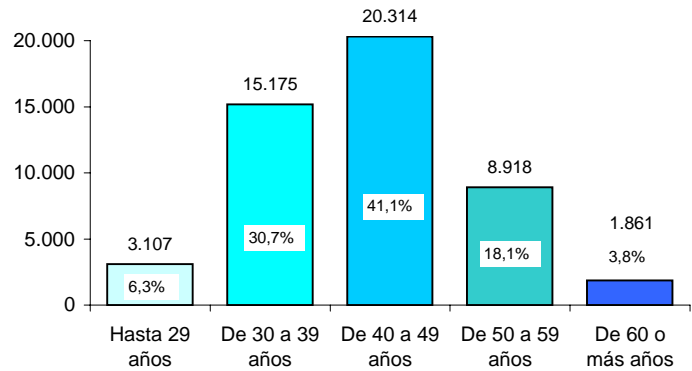

PAS de las Universidades Públicas por categoría

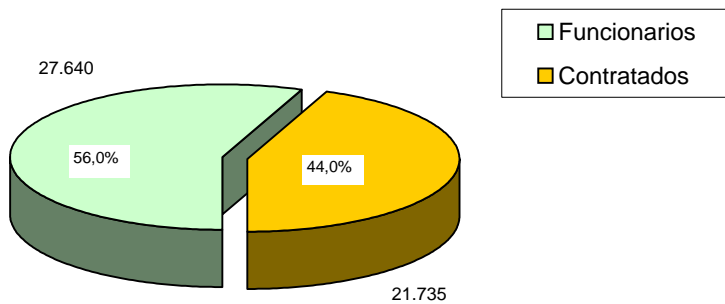

PAS de las Universidades Públicas por sexo y categoría

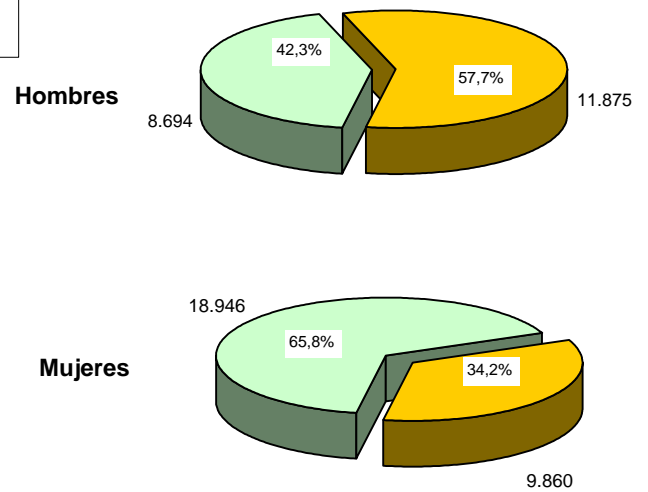

PAS de las Universidades Públicas por sexo y edad

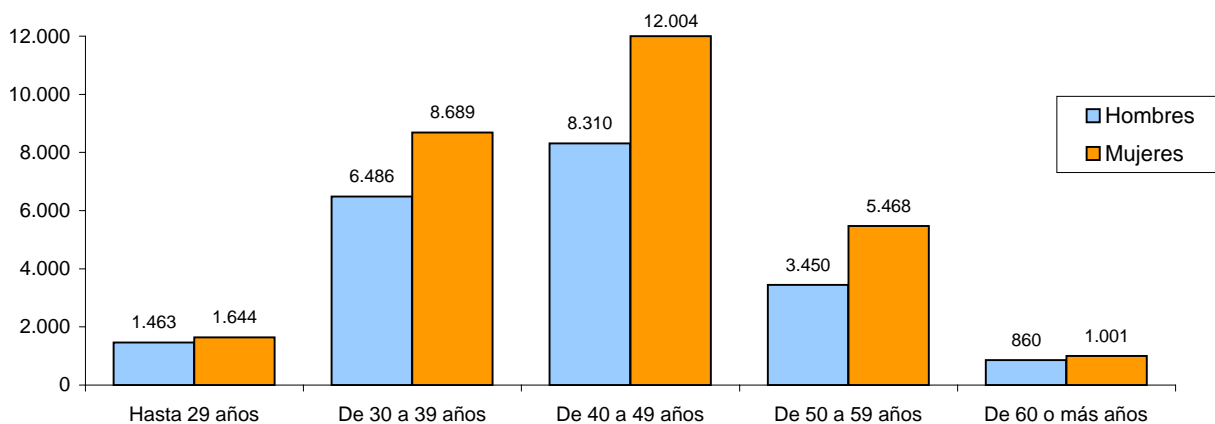

UNIVERSIDADES PÚBLICAS (Centros propios)

PAS Funcionario de las Universidades Públicas por sexo

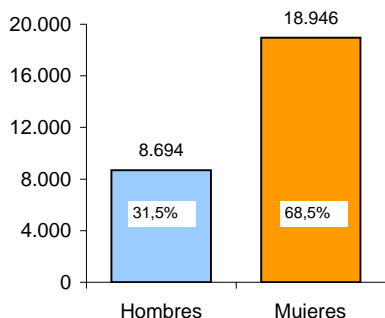

PAS Funcionario de las Universidades Públicas por edad

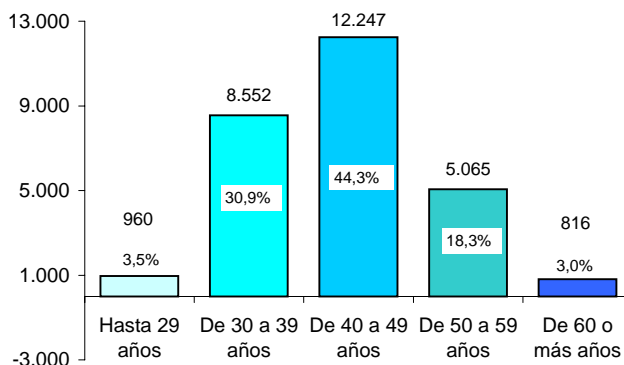

PAS Funcionario de las Universidades Públicas por categoría

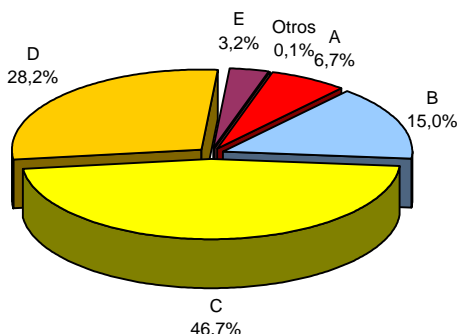

PAS Funcionario de las Universidades Públicas por sexo y edad

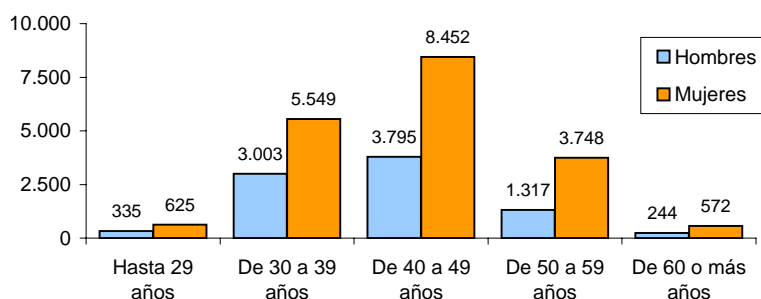

PAS Funcionario de las Universidades Públicas por sexo y categoría

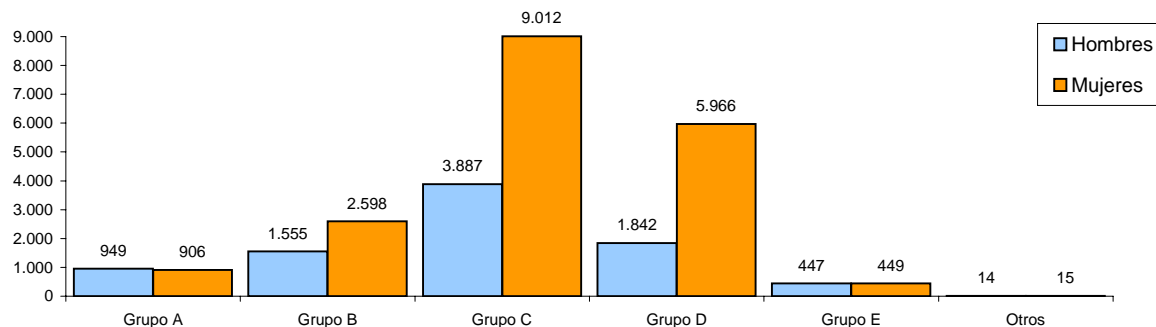

PAS Funcionario de las Universidades Públicas por categoría y edad

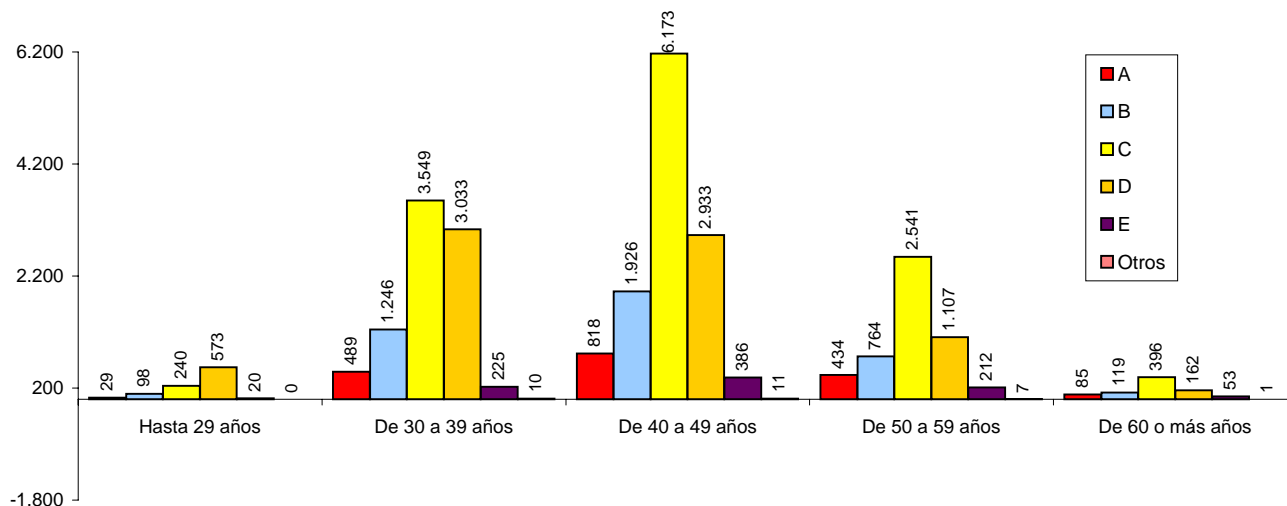

UNIVERSIDADES PÚBLICAS (Centros propios)

PAS Contratado de las Universidades Públicas por sexo

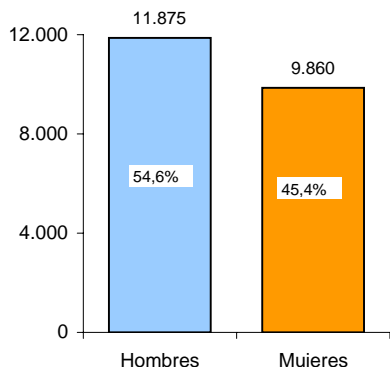

PAS Contratado de las Universidades Públicas por edad

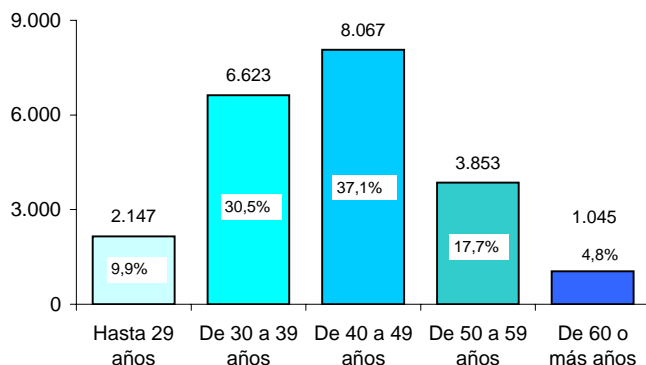

PAS Contratado de las Universidades Públicas por categoría

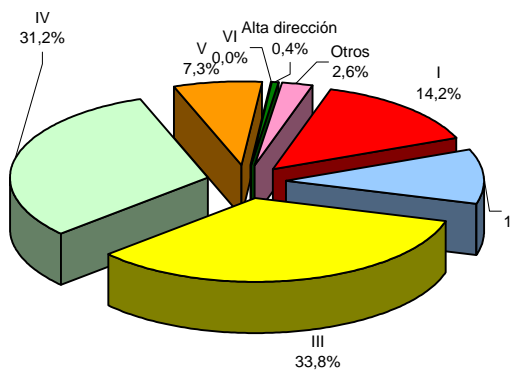

PAS Contratado de las Universidades Públicas por sexo y edad

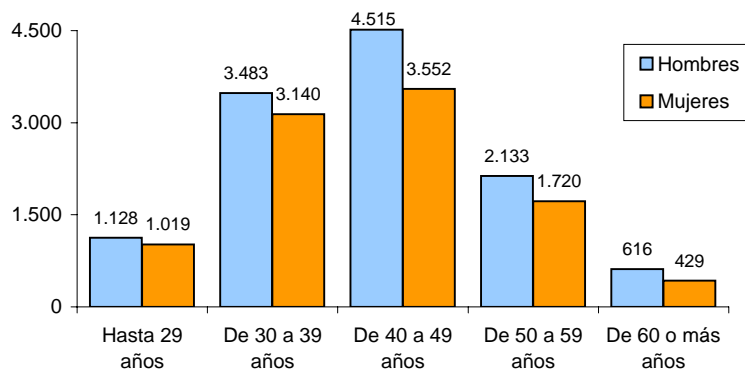

PAS Contratado de las Universidades Públicas por sexo y categoría

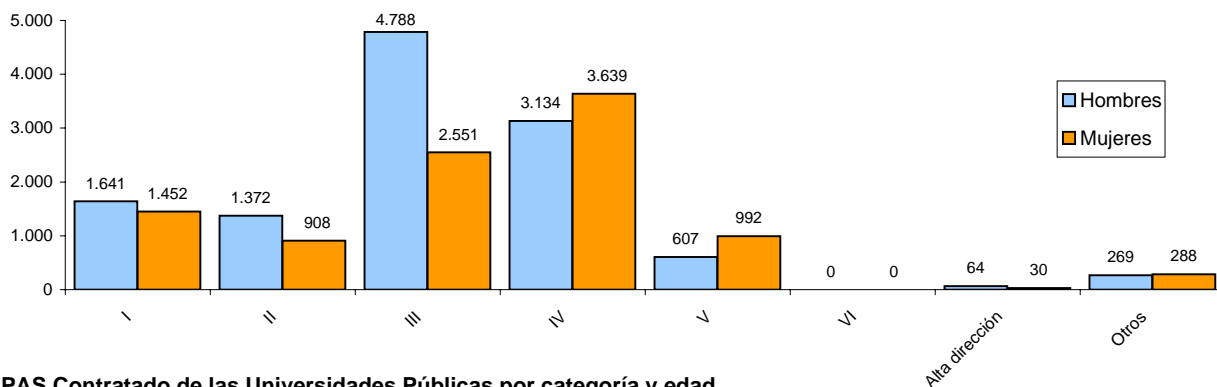

PAS Contratado de las Universidades Públicas por categoría y edad

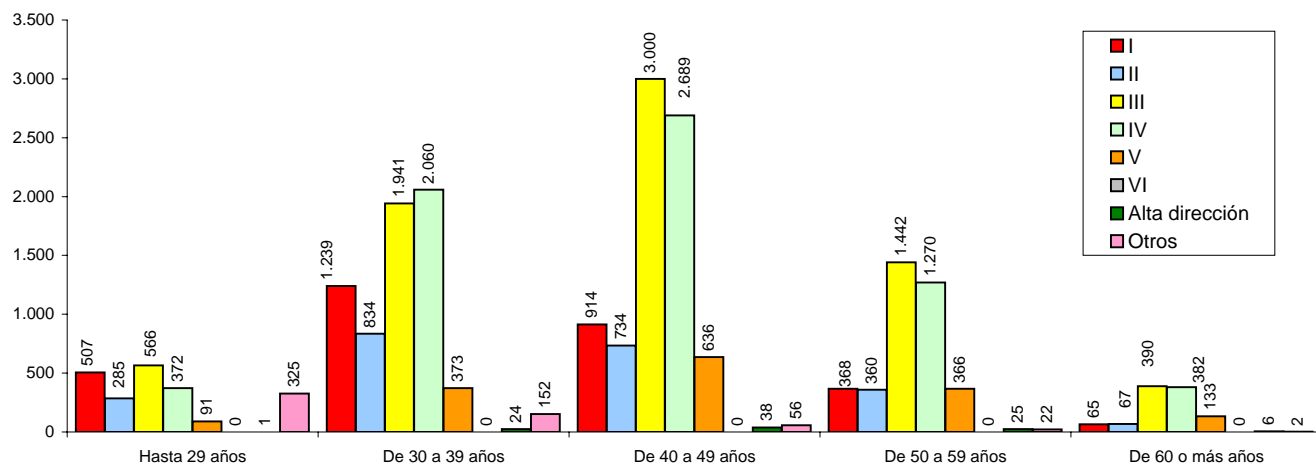

UNIVERSIDADES INTERNACIONALES PÚBLICAS

	TOTAL	Sexo		Edad					Situación administrativa	
		Hombres	Mujeres	Hasta 29 años	De 30 a 39 años	De 40 a 49 años	De 50 a 59 años	60 o más años	Activo en la Universidad	Otras situaciones
Total Personal de Administración y Servicios	276	93	183	8	66	131	51	22	262	14
Funcionarios	112	39	73	6	37	49	15	7	112	0
<i>Grupo profesional</i>										
A	22	13	9		3	12	4	3	22	
B	18	9	9		5	8	5	2	18	
C	27	10	17	2	7	15	2	1	27	
D	45	7	38	4	22	14	4	1	45	
E	0									
Otros	0									
Contratados	164	54	110	2	29	82	36	15	150	14
<i>Tipo de contrato</i>										
I	7	2	5		4	2	1		7	
II	10	3	7	2	1	6		1	10	
III	21	9	12		2	13	5	1	21	
IV	53	18	35		8	28	16	1	53	
V	56	14	42		11	29	11	5	56	
VI	0									
Alta dirección	14	6	8		2	2	3	7		14
Otros	3	2	1		1	2			3	

UNIVERSIDADES INTERNACIONALES PÚBLICAS

	Sexo y Edad									
	Hombres					Mujeres				
	Hasta 29 años	De 30 a 39 años	De 40 a 49 años	De 50 a 59 años	60 o más años	Hasta 29 años	De 30 a 39 años	De 40 a 49 años	De 50 a 59 años	60 o más años
Total Personal de Administración y Servicios	3	23	44	17	6	5	43	87	39	9
Funcionarios	2	15	13	6	3	4	22	36	9	2
<i>Grupo profesional</i>										
A		3	6	2	2			6	2	1
B		5	1	3				7	2	
C	2	4	4				3	11	2	1
D		3	2	1	1	4	19	12	3	
E										
Otros										
Contratados	1	8	31	11	3	1	21	51	30	7
<i>Tipo de contrato</i>										
I		1	1				3	1	1	
II	1		2			1	1	4		1
III		1	5	3			1	8	2	1
IV		4	10	4			4	18	12	1
V		2	10	1	1		9	19	10	4
VI										
Alta dirección			1	3	2		2	1	5	
Otros			2				1			

	Estimación de la media de edad			Distribución por sexo		Distribución por categoría
	Total	Hombres	Mujeres	% Hombres	% Mujeres	
Total Personal de Administración y Servicios	45,7	44,9	45,2	33,7	66,3	
Funcionarios	44,0	43,2	42,7	34,8	65,2	40,6
Contratados	46,9	46,2	46,8	32,9	67,1	59,4
Funcionarios						
<i>Grupo profesional</i>						
A	47,9	47,0	49,2	59,1	40,9	19,6
B	52,0	42,8	47,2	50,0	50,0	16,1
C	42,5	37,4	45,5	37,0	63,0	24,1
D	39,8	44,7	38,9	15,6	84,4	40,2
E						0,0
Otros						0,0
						100,0
Contratados						
<i>Tipo de contrato</i>						
I	40,7	40,0	41,0	28,6	71,4	4,3
II	42,2	39,0	43,6	30,0	70,0	6,1
III	47,3	47,2	47,3	42,9	57,1	12,8
IV	46,8	45,0	47,8	34,0	66,0	32,3
V	46,6	45,6	47,0	25,0	75,0	34,1
VI						0,0
Alta dirección	54,7	56,0		42,9	57,1	8,5
Otros						1,8
						100,0

UNIVERSIDADES INTERNACIONALES PÚBLICAS

PAS de las Universidades Públicas por sexo

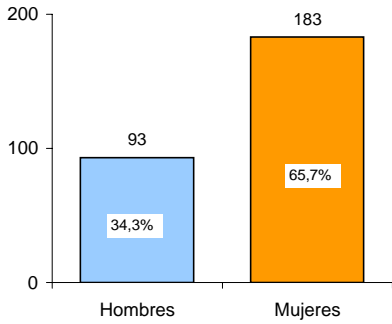

PAS de las Universidades Públicas por edad

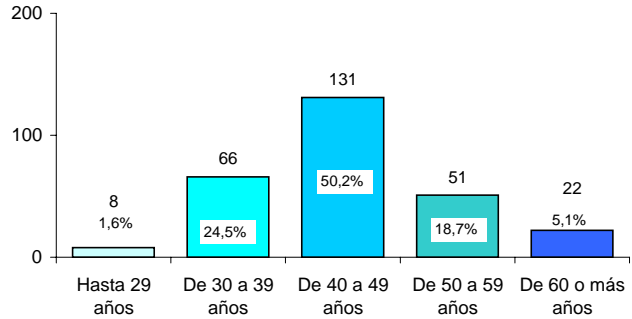

PAS de las Universidades Internacionales Públicas por categoría

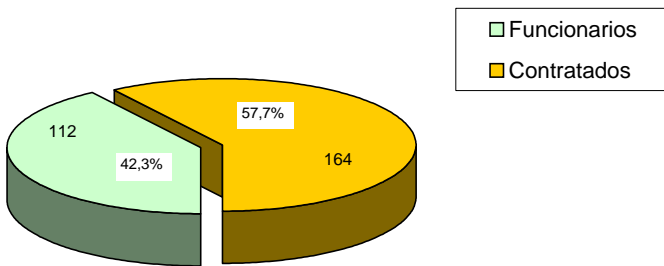

PAS de las Universidades Internacionales Públicas por sexo y categoría

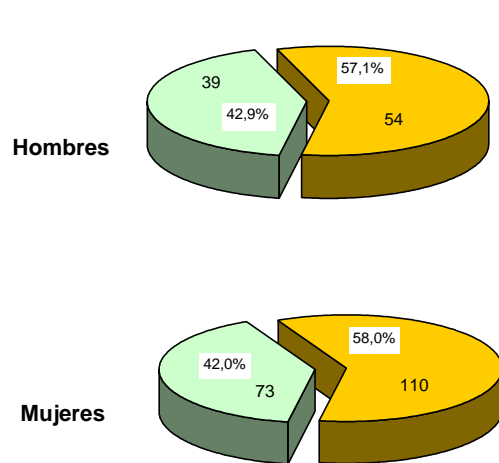

PAS de las Universidades Internacionales Públicas por sexo y edad

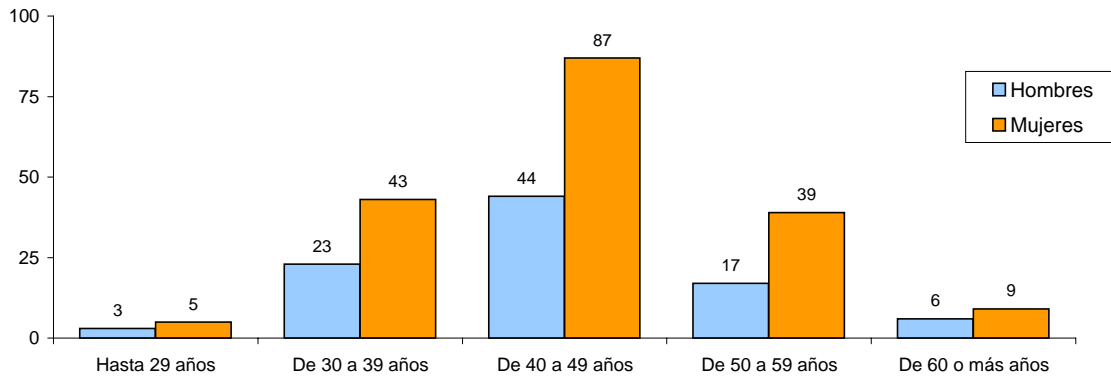

UNIVERSIDADES INTERNACIONALES PÚBLICAS

PAS Funcionario de las Universidades Internacionales Públicas por sexo

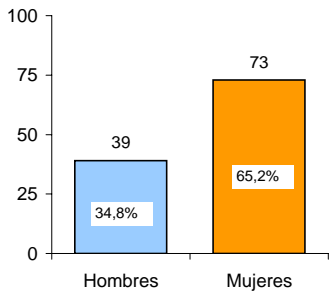

PAS Funcionario de las Universidades Internacionales Públicas por edad

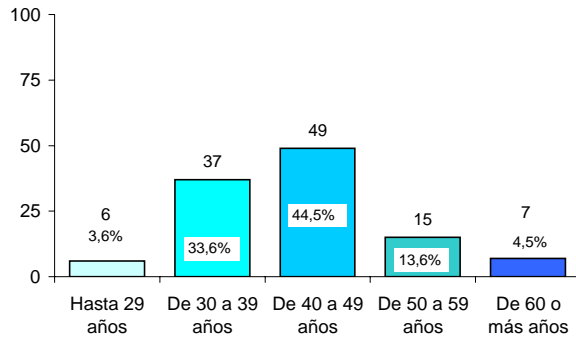

PAS Funcionario de las Universidades Internacionales Públicas por categoría

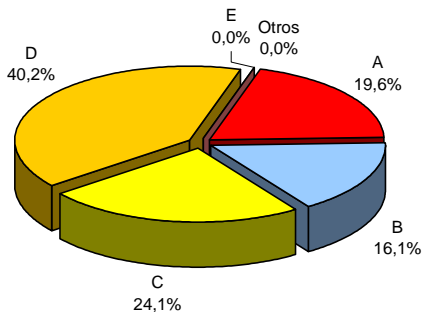

PAS Funcionario de las Universidades Internacionales Públicas por sexo y edad

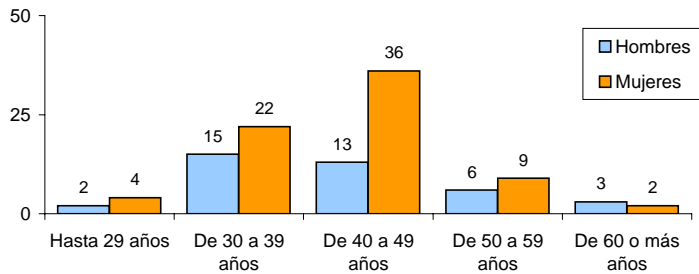

PAS Funcionario de las Universidades Internacionales Públicas por sexo y categoría

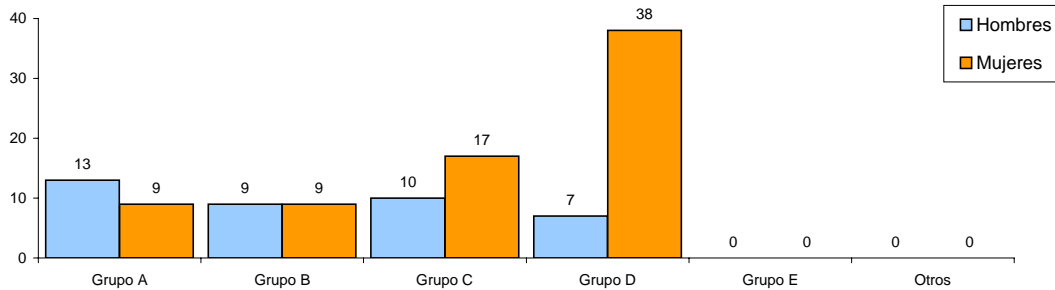

PAS Funcionario de las Universidades Internacionales Públicas por categoría y edad

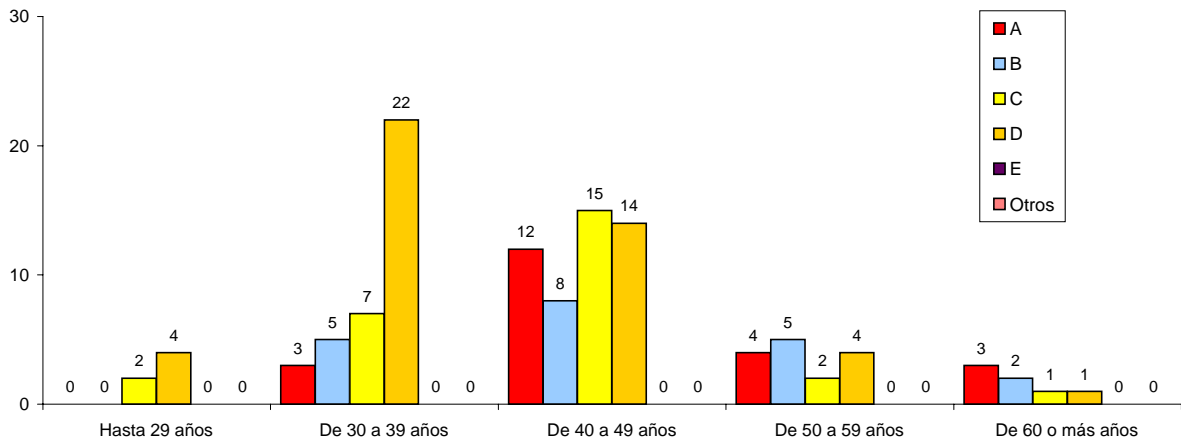

UNIVERSIDADES INTERNACIONALES PÚBLICAS

PAS Contratado de las Universidades Internacionales Públicas por sexo

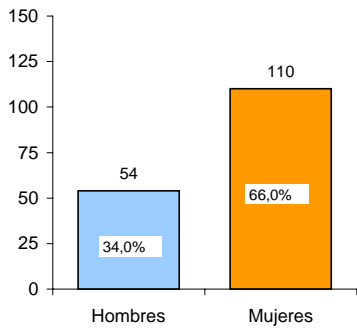

PAS Contratado de las Universidades Internacionales Públicas por edad

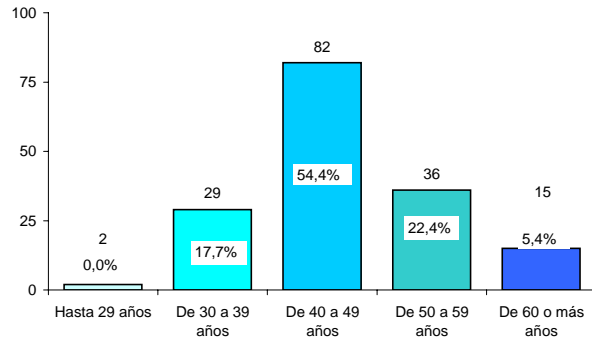

PAS Contratado de las Universidades Internacionales Públicas por categoría

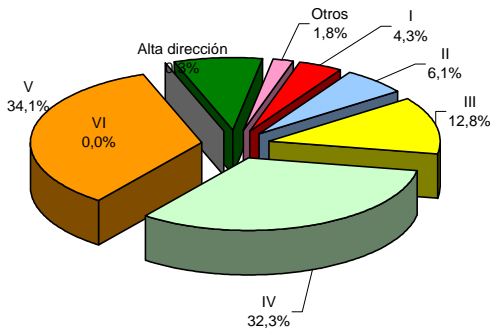

PAS Contratado de las Universidades Internacionales Públicas por sexo y edad

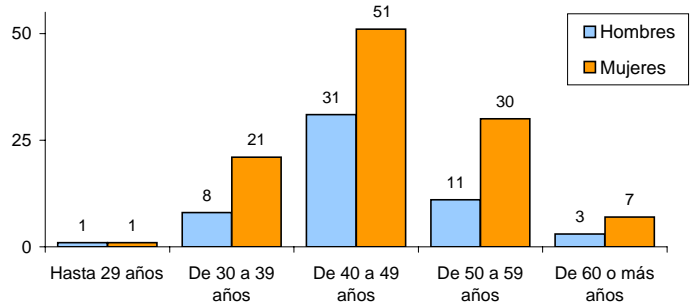

PAS Contratado de las Universidades Internacionales Públicas por sexo y categoría

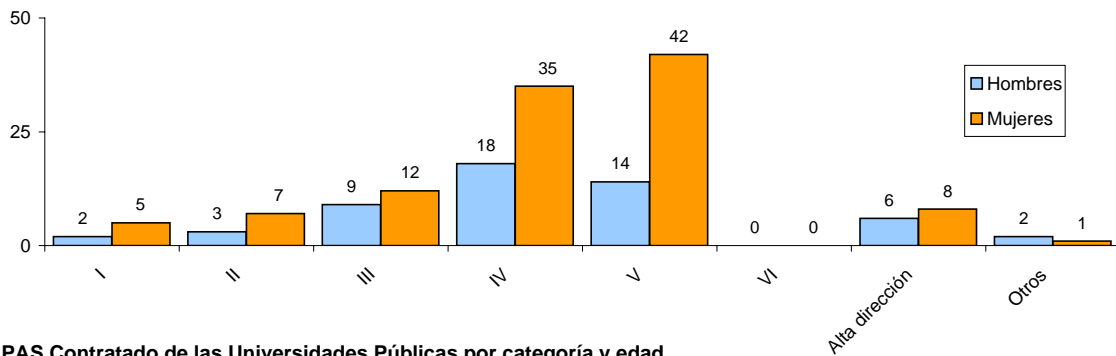

PAS Contratado de las Universidades Públicas por categoría y edad

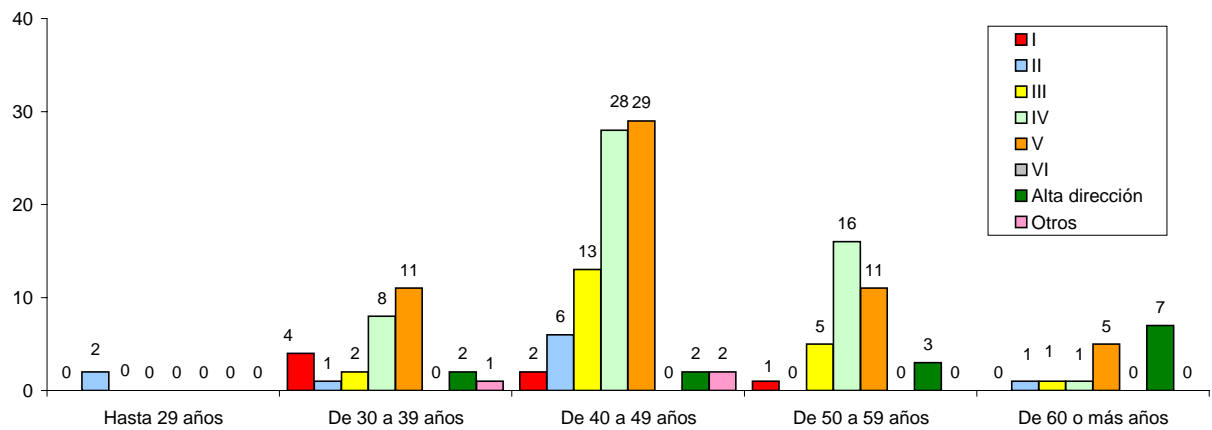

UNIVERSIDADES PRIVADAS

	TOTAL	Sexo		Edad				
		Hombres	Mujeres	Hasta 29 años	De 30 a 39 años	De 40 a 49 años	De 50 a 59 años	60 o más años
Total Personal de Administración y Servicios	2.776	980	1.796	659	1.231	556	263	67
Tipo de contrato								
Contrato tiempo indefinido	2.115	738	1.377	268	1.050	493	245	59
Contrato duración determinada	661	242	419	391	181	63	18	8
Jornada laboral								
Tiempo completo	2.428	886	1.542	514	1.111	497	250	56
Tiempo parcial	348	94	254	145	120	59	13	11
Grupo profesional o Categoría laboral								
Subgrupo 1: Personal titulado	851	362	489	178	401	176	71	25
Subgrupo 2: Personal investigador	181	90	91	93	67	12	7	2
Subgrupo 3: Personal asistencial y administrativo	1.164	251	913	244	543	234	126	17
Subgrupo 4: Personal vario	517	256	261	117	209	126	49	16
Otro personal	63	21	42	27	11	8	10	7

	Sexo y Edad									
	Hombres					Mujeres				
	Hasta 29 años	De 30 a 39 años	De 40 a 49 años	De 50 a 59 años	60 o más años	Hasta 29 años	De 30 a 39 años	De 40 a 49 años	De 50 a 59 años	60 o más años
Total Personal de Administración y Servicios	232	390	210	107	41	427	841	346	156	26
Tipo de contrato										
Contrato tiempo indefinido	81	331	192	97	37	187	719	301	148	22
Contrato duración determinada	151	59	18	10	4	240	122	45	8	4
Jornada laboral										
Tiempo completo	186	367	199	100	34	328	744	298	150	22
Tiempo parcial	46	23	11	7	7	99	97	48	6	4
Grupo profesional o Categoría laboral										
Subgrupo 1: Personal titulado	55	146	103	42	16	123	255	73	29	9
Subgrupo 2: Personal investigador	38	37	8	7		55	30	4		2
Subgrupo 3: Personal asistencial y administrativo	84	113	21	29	4	160	430	213	97	13
Subgrupo 4: Personal vario	47	94	76	24	15	70	115	50	25	1
Otro personal	8		2	5	6	19	11	6	5	1

	Estimación de la media de edad			Distribución por sexo		Distribución por categoría
	Total	Hombres	Mujeres	% Hombres	% Mujeres	
Total Personal de Administración y Servicios	37,7	38,6	37,2	35,3	64,7	
Tipo de contrato						
Contrato tiempo indefinido	39,4	40,8	38,7	34,9	65,1	76,2
Contrato duración determinada	32,1	32,0	32,1	36,6	63,4	23,8
Jornada laboral						
Tiempo completo	38,1	38,9	37,6	36,5	63,5	87,5
Tiempo parcial	35,0	35,8	34,7	27,0	73,0	12,5
Grupo profesional o Categoría laboral						
Subgrupo 1: Personal titulado	37,9	40,2	36,2	42,5	57,5	30,7
Subgrupo 2: Personal investigador	32,6	34,1	31,2	49,7	50,3	6,5
Subgrupo 3: Personal asistencial y administrativo	37,9	35,9	38,5	21,6	78,4	41,9
Subgrupo 4: Personal vario	38,4	40,0	36,8	49,5	50,5	18,6
Otro personal	39,1	45,7	35,9	33,3	66,7	2,3
						100,0

UNIVERSIDADES PRIVADAS

PAS de las Universidades Privadas por sexo

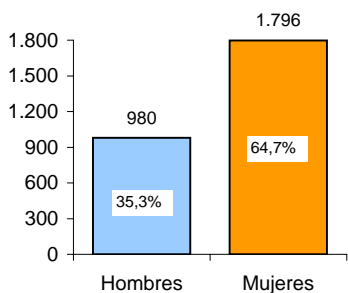

PAS de las Universidades Privadas por edad

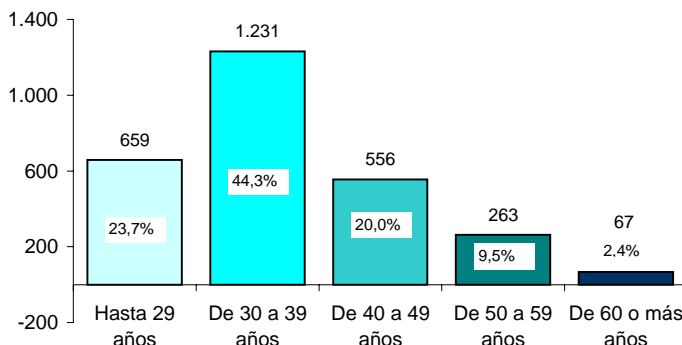

PAS de las Universidades Privadas por tipo de contrato

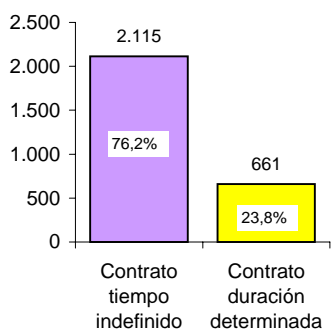

PAS de las Universidades Privadas por jornada laboral

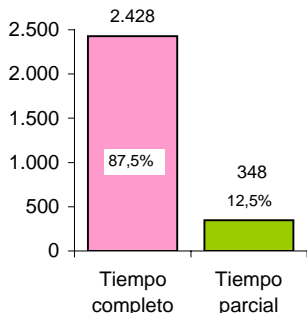

PAS Contratado de las Universidades Privadas por categoría

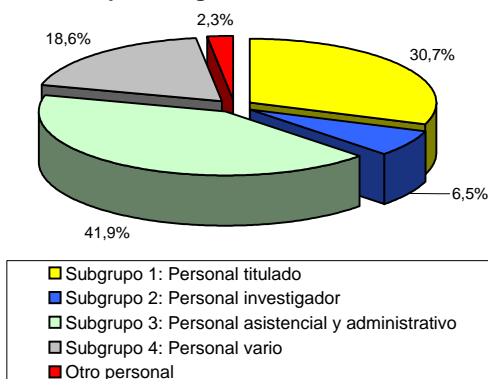

PAS de las Universidades Privadas por sexo y categoría

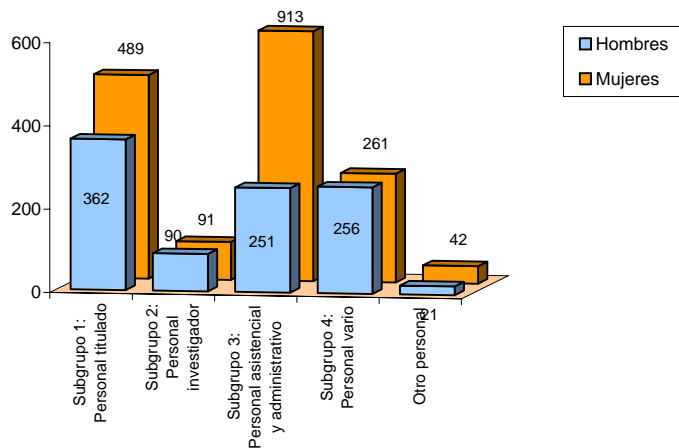

PAS de las Universidades Privadas por sexo y edad

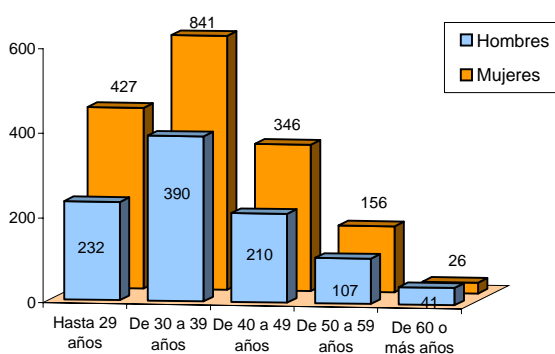

PAS de las Universidades Privadas por categoría y edad

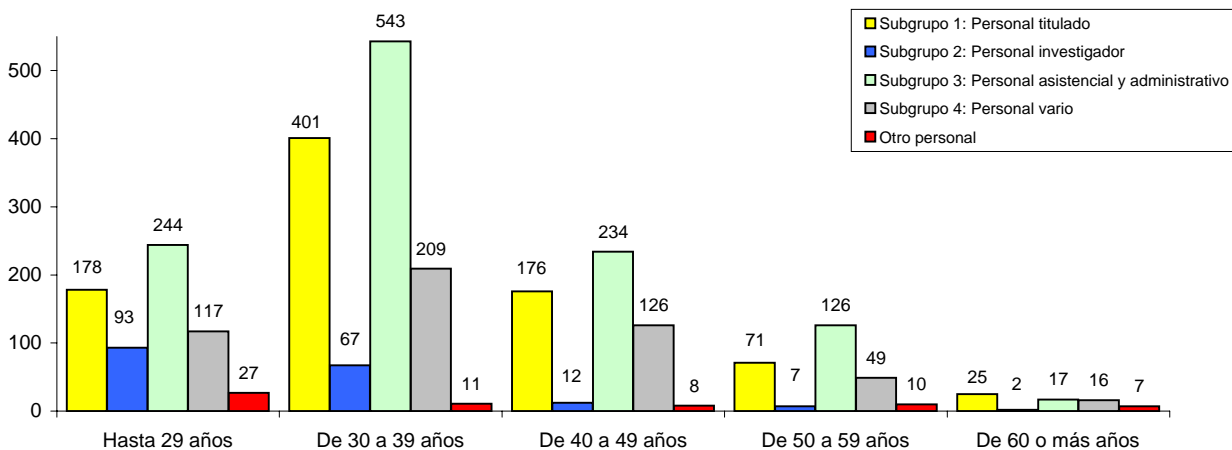

UNIVERSIDADES PRIVADAS DE LA IGLESIA

	TOTAL	Sexo		Edad				
		Hombres	Mujeres	Hasta 29 años	De 30 a 39 años	De 40 a 49 años	De 50 a 59 años	60 o más años
Total Personal de Administración y Servicios	1.859	811	1.048	252	654	510	317	126
Tipo de contrato								
Contrato tiempo indefinido	1.515	671	844	134	529	478	307	67
Contrato duración determinada	344	140	204	118	125	32	10	59
Jornada laboral								
Tiempo completo	1.485	725	760	217	542	409	252	65
Tiempo parcial	374	86	288	35	112	101	65	61
Grupo profesional o Categoría laboral								
Subgrupo 1: Personal titulado	461	223	238	85	191	107	49	29
Subgrupo 2: Personal investigador	122	58	64	27	58	20	11	6
Subgrupo 3: Personal administrativo	758	217	541	90	285	195	147	41
Subgrupo 4: Personal subalterno	359	181	178	24	81	138	87	29
Subgrupo 5: Personal de servicios generales	150	127	23	22	36	48	23	21
Otro personal	9	5	4	4	3	2		

	Sexo y Edad									
	Hombres					Mujeres				
	Hasta 29 años	De 30 a 39 años	De 40 a 49 años	De 50 a 59 años	60 o más años	Hasta 29 años	De 30 a 39 años	De 40 a 49 años	De 50 a 59 años	60 o más años
Total Personal de Administración y Servicios	111	313	227	103	57	141	341	283	214	69
Tipo de contrato										
Contrato tiempo indefinido	68	256	214	99	34	66	273	264	208	33
Contrato duración determinada	43	57	13	4	23	75	68	19	6	36
Jornada laboral										
Tiempo completo	98	288	208	96	35	119	254	201	156	30
Tiempo parcial	13	25	19	7	22	22	87	82	58	39
Grupo profesional o Categoría laboral										
Subgrupo 1: Personal titulado	40	89	48	28	18	45	102	59	21	11
Subgrupo 2: Personal investigador	11	33	10	1	3	16	25	10	10	3
Subgrupo 3: Personal administrativo	28	108	50	24	7	62	177	145	123	34
Subgrupo 4: Personal subalterno	15	51	74	29	12	9	30	64	58	17
Subgrupo 5: Personal de servicios generales	17	29	43	21	17	5	7	5	2	4
Otro personal		3	2			4				

	Estimación de la media de edad			Distribución por sexo		Distribución por categoría
	Total	Hombres	Mujeres	% Hombres	% Mujeres	
Total Personal de Administración y Servicios	42,0	41,2	42,6	43,6	56,4	
Tipo de contrato						
Contrato tiempo indefinido	42,7	41,7	43,5	44,3	55,7	81,5
Contrato duración determinada	38,6	38,6	38,5	40,7	59,3	18,5
Jornada laboral						
Tiempo completo	41,2	40,8	41,6	48,8	51,2	79,9
Tiempo parcial	45,0	44,8	45,1	23,0	77,0	20,1
Grupo profesional o Categoría laboral						
Subgrupo 1: Personal titulado	39,7	40,5	39,0	48,4	51,6	24,8
Subgrupo 2: Personal investigador	38,0	37,0	39,0	47,5	52,5	6,6
Subgrupo 3: Personal administrativo	42,0	39,4	43,1	28,6	71,4	40,8
Subgrupo 4: Personal subalterno	45,4	43,5	47,4	50,4	49,6	19,3
Subgrupo 5: Personal de servicios generales	44,0	44,4	42,0	84,7	15,3	8,1
Otro personal	33,7	39,0	27,0	55,6	44,4	0,5
						100,0

UNIVERSIDADES PRIVADAS DE LA IGLESIA

PAS de las Universidades Privadas de la Iglesia por sexo

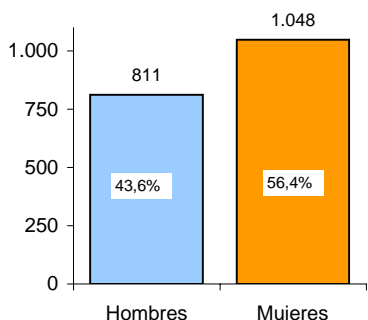

PAS de las Universidades Privadas de la Iglesia por edad

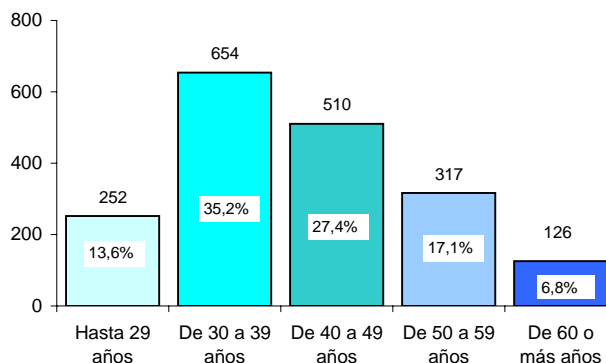

PAS de las Universidades Privadas de la Iglesia por tipo de contrato

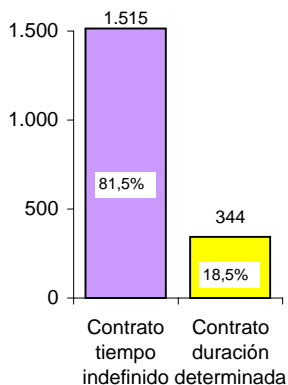

PAS de las Universidades Privadas de la Iglesia por jornada laboral

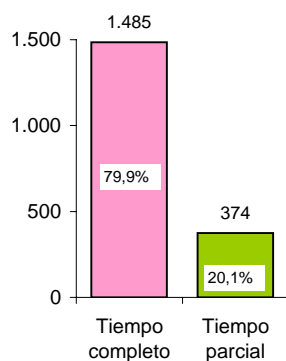

PAS de las Universidades Privadas de la Iglesia por categoría

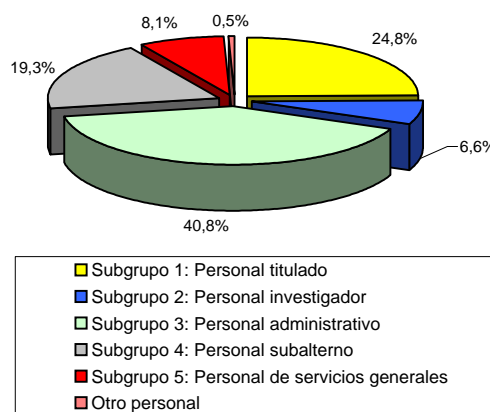

PAS de las Universidades Privadas de la Iglesia por sexo y categoría

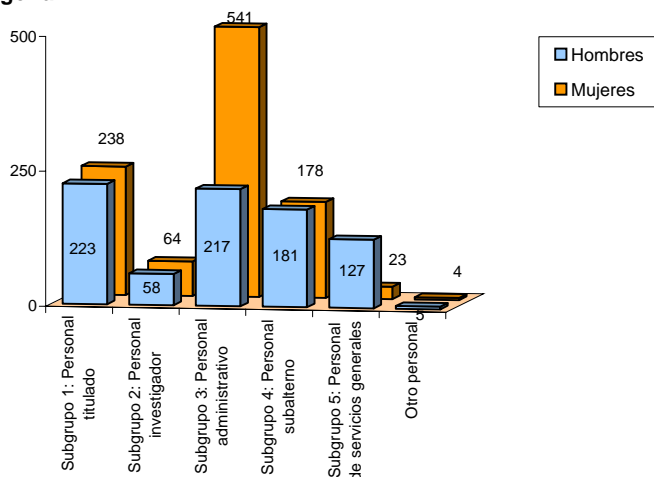

PAS de las Universidades Privadas de la Iglesia por sexo y edad

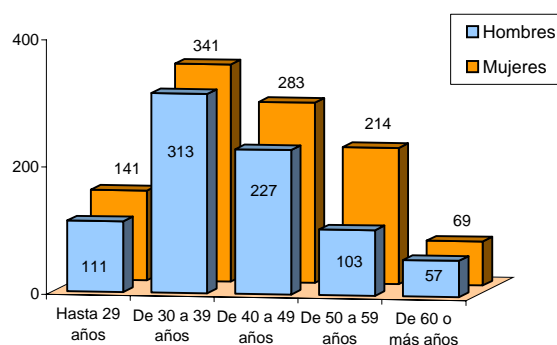

PAS de las Universidades Privadas de la Iglesia por categoría y edad

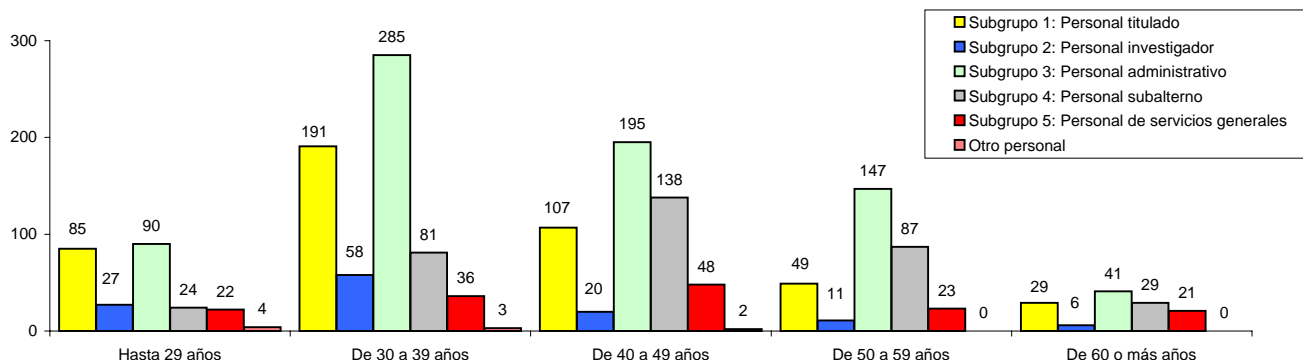

UNIVERSIDAD DE A CORUÑA

	TOTAL	Sexo		Edad					Situación administrativa	
		Hombres	Mujeres	Menos de 30 años	De 30 a 40 años	De 40 a 50 años	De 50 a 60 años	60 o más años	Activo en la Universidad	Otras situaciones
Total Personal de Administración y Servicios	736	273	463	53	290	259	116	18	735	1
Funcionarios	387	88	299	13	143	150	70	11	386	1
<i>Grupo profesional</i>										
A	13	9	4		1	6	4	2	13	
B	83	14	69	4	19	42	17	1	82	1
C	164	42	122	3	54	63	36	8	164	
D	127	23	104	6	69	39	13		127	
E	0									
Otros	0									
Contratados	349	185	164	40	147	109	46	7	349	0
<i>Tipo de contrato</i>										
I	55	30	25	4	33	16	2		55	
II	38	16	22	7	21	8	2		38	
III	88	50	38	17	45	18	7	1	88	
IV	54	33	21	2	18	20	14		54	
V	114	56	58	10	30	47	21	6	114	
VI	0									
Alta dirección	0									
Otros	0									

UNIVERSIDAD DE A CORUÑA

	Sexo y Edad									
	Hombres					Mujeres				
	Menos de 30 años	De 30 a 40 años	De 40 a 50 años	De 50 a 60 años	60 o más años	Menos de 30 años	De 30 a 40 años	De 40 a 50 años	De 50 a 60 años	60 o más años
Total Personal de Administración y Servicios	20	108	95	43	7	33	182	164	73	11
Funcionarios	4	23	41	17	3	9	120	109	53	8
<i>Grupo profesional</i>										
A			5	2	2		1	1	2	
B	2	3	6	3		2	16	36	14	1
C		11	20	10	1	3	43	43	26	7
D	2	9	10	2		4	60	29	11	
E										
Otros										
Contratados	16	85	54	26	4	24	62	55	20	3
<i>Tipo de contrato</i>										
I	1	20	8	1		3	13	8	1	
II	5	9	1	1		2	12	7	1	
III	6	28	11	4	1	11	17	7	3	
IV	1	12	10	10		1	6	10	4	
V	3	16	24	10	3	7	14	23	11	3
VI										
Alta dirección										
Otros										

	Estimación de la media de edad			Distribución por sexo		Distribución por categoría
	Total	Hombres	Mujeres	% Hombres	% Mujeres	
Total Personal de Administración y Servicios	41,8	41,8	41,8	37,1	62,9	
Funcionarios	43,0	44,1	42,7	22,7	77,3	52,6
Contratados	40,4	40,6	40,1	53,0	47,0	47,4
Funcionarios						
<i>Grupo profesional</i>						
A	50,1	51,2	47,5	69,2	30,8	3,4
B	44,1	42,4	44,4	16,9	83,1	21,4
C	44,5	45,2	44,2	25,6	74,4	42,4
D	39,7	40,4	39,6	18,1	81,9	32,8
E						0,0
Otros						0,0
						100,0
Contratados						
<i>Tipo de contrato</i>						
I	38,1	38,1	38,0	54,5	45,5	15,8
II	36,7	34,4	38,4	42,1	57,9	10,9
III	37,4	38,4	36,1	56,8	43,2	25,2
IV	43,6	43,8	43,2	61,1	38,9	15,4
V	43,6	43,9	43,2	49,1	50,9	32,7
VI						0,0
Alta dirección						0,0
Otros						0,0
						100,0

UNIVERSIDAD DE ALCALÁ

	TOTAL	Sexo		Edad					Situación administrativa	
		Hombres	Mujeres	Menos de 30 años	De 30 a 40 años	De 40 a 50 años	De 50 a 60 años	60 o más años	Activo en la Universidad	Otras situaciones
Total Personal de Administración y Servicios	837	310	527	66	194	402	153	22	830	7
Funcionarios	468	110	358	12	98	252	92	14	462	6
<i>Grupo profesional</i>										
A	14	10	4			8	3	3	14	
B	72	26	46	2	23	36	11		72	
C	129	33	96	3	10	85	28	3	125	4
D	244	39	205	7	61	122	47	7	242	2
E	2	1	1				2		2	
Otros	7	1	6		4	1	1	1	7	
Contratados	369	200	169	54	96	150	61	8	368	1
<i>Tipo de contrato</i>										
I	20	12	8		7	7	6		20	
II	11	3	8	1	4	2	4		11	
III	177	121	56	10	38	88	34	7	176	1
IV	105	36	69	1	43	48	13		105	
V	0									
VI	0									
Alta dirección	2	2				1		1	2	
Otros	54	26	28	42	4	4	4		54	

UNIVERSIDAD DE ALCALÁ

	Sexo y Edad									
	Hombres					Mujeres				
	Menos de 30 años	De 30 a 40 años	De 40 a 50 años	De 50 a 60 años	60 o más años	Menos de 30 años	De 30 a 40 años	De 40 a 50 años	De 50 a 60 años	60 o más años
Total Personal de Administración y Servicios	31	73	147	49	10	35	121	255	104	12
Funcionarios	3	34	56	13	4	9	64	196	79	10
<i>Grupo profesional</i>										
A			6	2	2			2	1	1
B		15	9	2		2	8	27	9	
C	2	4	22	5		1	6	63	23	3
D	1	15	19	3	1	6	46	103	44	6
E				1					1	
Otros					1		4	1	1	
Contratados	28	39	91	36	6	26	57	59	25	2
<i>Tipo de contrato</i>										
I		2	6	4			5	1	2	
II			1	2		1	4	1	2	
III	5	22	63	26	5	5	16	25	8	2
IV		14	18	4		1	29	30	9	
V										
VI										
Alta dirección			1		1					
Otros	23	1	2			19	3	2	4	

	Estimación de la media de edad			Distribución por sexo		Distribución por categoría
	Total	Hombres	Mujeres	% Hombres	% Mujeres	
Total Personal de Administración y Servicios	43,6	43,0	43,9	37,0	63,0	
Funcionarios	44,9	43,3	45,5	23,5	76,5	55,9
Contratados	41,8	42,9	40,6	54,2	45,8	44,1
Funcionarios						
<i>Grupo profesional</i>						
A	51,0	50,6	52,0	71,4	28,6	3,0
B	42,8	40,0	44,4	36,1	63,9	15,4
C	46,4	44,2	47,1	25,6	74,4	27,6
D	44,4	41,9	44,9	16,0	84,0	52,1
E	55,0	55,0	55,0	50,0	50,0	0,4
Otros	43,3	63,0	40,0	14,3	85,7	1,5
						100,0
Contratados						
<i>Tipo de contrato</i>						
I	44,5	46,7	41,3	60,0	40,0	5,4
II	43,4	51,7	40,3	27,3	72,7	3,0
III	44,5	45,3	42,6	68,4	31,6	48,0
IV	42,0	42,2	41,8	34,3	65,7	28,5
V						0,0
VI						0,0
Alta dirección	54,0	54,0		100,0	0,0	0,5
Otros	31,0	28,7	33,1	48,1	51,9	14,6
						100,0

UNIVERSIDAD DE ALICANTE

	TOTAL	Sexo		Edad					Situación administrativa	
		Hombres	Mujeres	Menos de 30 años	De 30 a 40 años	De 40 a 50 años	De 50 a 60 años	60 o más años	Activo en la Universidad	Otras situaciones
Total Personal de Administración y Servicios	1.299	592	707	126	637	387	128	21	1.287	12
Funcionarios	1.138	511	627	72	567	365	120	14	1.126	12
<i>Grupo profesional</i>										
A	118	78	40	3	45	42	24	4	115	3
B	183	98	85	3	77	80	20	3	181	2
C	404	184	220	14	155	171	60	4	399	5
D	433	151	282	52	290	72	16	3	431	2
E	0									
Otros	0									
Contratados	161	81	80	54	70	22	8	7	161	0
<i>Tipo de contrato</i>										
I	60	28	32	28	30	1	1		60	
II	35	19	16	14	18	3			35	
III	28	25	3	5	9	5	5	4	28	
IV	31	6	25	5	12	12	1	1	31	
V	7	3	4	2	1	1	1	2	7	
VI	0									
Alta dirección	0									
Otros	0									

UNIVERSIDAD DE ALICANTE

	Sexo y Edad									
	Hombres					Mujeres				
	Menos de 30 años	De 30 a 40 años	De 40 a 50 años	De 50 a 60 años	60 o más años	Menos de 30 años	De 30 a 40 años	De 40 a 50 años	De 50 a 60 años	60 o más años
Total Personal de Administración y Servicios	64	281	178	57	12	62	356	209	71	9
Funcionarios	35	246	170	52	8	37	321	195	68	6
<i>Grupo profesional</i>										
A	3	29	26	16	4		16	16	8	
B	2	45	40	9	2	1	32	40	11	1
C	6	75	83	20		8	80	88	40	4
D	24	97	21	7	2	28	193	51	9	1
E										
Otros										
Contratados	29	35	8	5	4	25	35	14	3	3
<i>Tipo de contrato</i>										
I	17	11				11	19	1	1	
II	6	11	2			8	7	1		
III	4	8	4	5	4	1	1	1		
IV		4	2			5	8	10	1	1
V	2	1						1	1	2
VI										
Alta dirección										
Otros										

	Estimación de la media de edad			Distribución por sexo		Distribución por categoría
	Total	Hombres	Mujeres	% Hombres	% Mujeres	
Total Personal de Administración y Servicios	39,6	39,6	39,6	45,6	54,4	
Funcionarios	40,2	40,3	40,1	44,9	55,1	87,6
Contratados	35,9	35,7	36,1	50,3	49,7	12,4
Funcionarios						
<i>Grupo profesional</i>						
A	43,4	43,6	43,0	66,1	33,9	10,4
B	41,9	41,3	42,5	53,6	46,4	16,1
C	42,2	41,4	42,9	45,5	54,5	35,5
D	36,6	36,4	36,8	34,9	65,1	38,0
E						0,0
Otros						0,0
						100,0
Contratados						
<i>Tipo de contrato</i>						
I	31,8	30,1	33,2	46,7	53,3	37,3
II	32,7	33,5	31,6	54,3	45,7	21,7
III	42,9	43,8	35,7	89,3	10,7	17,4
IV	39,1	38,3	39,3	19,4	80,6	19,3
V	45,0	29,7	56,5	42,9	57,1	4,3
VI						0,0
Alta dirección						0,0
Otros						0,0
						100,0

UNIVERSIDAD DE ALMERÍA

	TOTAL	Sexo		Edad					Situación administrativa	
		Hombres	Mujeres	Menos de 30 años	De 30 a 40 años	De 40 a 50 años	De 50 a 60 años	60 o más años	Activo en la Universidad	Otras situaciones
Total Personal de Administración y Servicios	461	229	232	2	196	206	46	11	453	8
Funcionarios	213	120	93	1	116	84	10	2	206	7
<i>Grupo profesional</i>										
A	13	8	5		6	5	2		12	1
B	65	37	28	1	42	18	4		61	4
C	131	73	58		68	59	3	1	129	2
D	3	2	1			2	1		3	
E	1		1					1	1	
Otros	0									
Contratados	248	109	139	1	80	122	36	9	247	1
<i>Tipo de contrato</i>										
I	2	1	1		1	1			2	
II	7	7			2	4	1		7	
III	103	61	42		36	51	13	3	102	1
IV	136	40	96	1	41	66	22	6	136	
V	0									
VI	0									
Alta dirección	0									
Otros	0									

UNIVERSIDAD DE ALMERÍA

	Sexo y Edad									
	Hombres					Mujeres				
	Menos de 30 años	De 30 a 40 años	De 40 a 50 años	De 50 a 60 años	60 o más años	Menos de 30 años	De 30 a 40 años	De 40 a 50 años	De 50 a 60 años	60 o más años
Total Personal de Administración y Servicios	2	96	113	16	2	0	100	93	30	9
Funcionarios	1	61	55	3	0	0	55	29	7	2
<i>Grupo profesional</i>										
A		3	3	2			3	2		
B	1	23	13				19	5	4	
C		35	38				33	21	3	1
D			1	1				1		
E										1
Otros										
Contratados	1	35	58	13	2	0	45	64	23	7
<i>Tipo de contrato</i>										
I			1				1			
II		2	4	1						
III		22	31	6	2		14	20	7	1
IV	1	11	22	6			30	44	16	6
V										
VI										
Alta dirección										
Otros										

	Estimación de la media de edad			Distribución por sexo		Distribución por categoría
	Total	Hombres	Mujeres	% Hombres	% Mujeres	
Total Personal de Administración y Servicios	42,1	41,5	42,7	49,7	50,3	
Funcionarios	40,1	40,0	40,2	56,3	43,7	46,2
Contratados	43,8	43,1	44,3	44,0	56,0	53,8
Funcionarios						
<i>Grupo profesional</i>						
A	41,9	43,8	39,0	61,5	38,5	6,1
B	38,9	38,3	39,6	56,9	43,1	30,5
C	40,2	40,2	40,1	55,7	44,3	61,5
D	48,3	50,0	45,0	66,7	33,3	1,4
E	63,0		63,0	0,0	100,0	0,5
Otros						0,0
						100,0
Contratados						
<i>Tipo de contrato</i>						
I	40,0	45,0	35,0	50,0	50,0	0,8
II	43,6	43,6		100,0	0,0	2,8
III	43,3	43,0	43,8	59,2	40,8	41,5
IV	44,3	43,3	44,7	29,4	70,6	54,9
V						0,0
VI						0,0
Alta dirección						0,0
Otros						0,0
						100,0

UNIVERSIDAD AUTÓNOMA DE BARCELONA

	TOTAL	Sexo		Edad					Situación administrativa	
		Hombres	Mujeres	Menos de 30 años	De 30 a 40 años	De 40 a 50 años	De 50 a 60 años	60 o más años	Activo en la Universidad	Otras situaciones
Total Personal de Administración y Servicios	2.058	814	1.244	286	845	646	245	36	2.052	6
Funcionarios	884	218	666	79	381	313	103	8	882	2
<i>Grupo profesional</i>										
A	52	18	34	3	20	21	7	1	52	
B	128	33	95	2	48	52	25	1	127	1
C	513	113	400	13	213	221	64	2	512	1
D	190	53	137	61	100	19	6	4	190	
E	1	1					1		1	
Otros	0									
Contratados	1.174	596	578	207	464	333	142	28	1.170	4
<i>Tipo de contrato</i>										
I	366	185	181	32	156	134	37	7	363	3
II	174	102	72	24	67	48	28	7	174	
III	375	209	166	83	151	86	45	10	374	1
IV	259	100	159	68	90	65	32	4	259	
V	0									
VI	0									
Alta dirección	0									
Otros	0									

UNIVERSIDAD AUTÓNOMA DE BARCELONA

	Sexo y Edad									
	Hombres					Mujeres				
	Menos de 30 años	De 30 a 40 años	De 40 a 50 años	De 50 a 60 años	60 o más años	Menos de 30 años	De 30 a 40 años	De 40 a 50 años	De 50 a 60 años	60 o más años
Total Personal de Administración y Servicios	105	332	242	116	19	181	513	404	129	17
Funcionarios	15	114	70	18	1	64	267	243	85	7
<i>Grupo profesional</i>										
A		9	7	2		3	11	14	5	1
B	1	11	19	2		1	37	33	23	1
C	3	60	39	11		10	153	182	53	2
D	11	34	5	2	1	50	66	14	4	3
E				1						
Otros										
Contratados	90	218	172	98	18	117	246	161	44	10
<i>Tipo de contrato</i>										
I	12	79	68	23	3	20	77	66	14	4
II	19	34	23	20	6	5	33	25	8	1
III	35	71	62	36	5	48	80	24	9	5
IV	24	34	19	19	4	44	56	46	13	
V										
VI										
Alta dirección										
Otros										

	Estimación de la media de edad			Distribución por sexo		Distribución por categoría
	Total	Hombres	Mujeres	% Hombres	% Mujeres	
Total Personal de Administración y Servicios	39,9	40,4	39,5	39,6	60,4	
Funcionarios	40,4	39,4	40,7	24,7	75,3	43,0
Contratados	39,5	40,8	38,2	50,8	49,2	57,0
Funcionarios						
<i>Grupo profesional</i>						
A	41,8	41,1	42,2	34,6	65,4	5,9
B	43,1	41,7	43,5	25,8	74,2	14,5
C	41,7	40,2	42,1	22,0	78,0	58,0
D	34,7	35,6	34,3	27,9	72,1	21,5
E	55,0	55,0		100,0	0,0	0,1
Otros						0,0
						100,0
Contratados						
<i>Tipo de contrato</i>						
I	40,5	41,1	39,9	50,5	49,5	31,2
II	41,0	41,3	40,5	58,6	41,4	14,8
III	38,7	40,7	36,1	55,7	44,3	31,9
IV	38,3	39,9	37,3	38,6	61,4	22,1
V						0,0
VI						0,0
Alta dirección						0,0
Otros						0,0
						100,0

UNIVERSIDAD AUTÓNOMA DE MADRID

	TOTAL	Sexo		Edad					Situación administrativa	
		Hombres	Mujeres	Menos de 30 años	De 30 a 40 años	De 40 a 50 años	De 50 a 60 años	60 o más años	Activo en la Universidad	Otras situaciones
Total Personal de Administración y Servicios	1.200	497	703	152	296	447	241	64	1.196	4
Funcionarios	428	101	327	6	70	206	120	26	426	2
<i>Grupo profesional</i>										
A	39	12	27		4	21	9	5	39	
B	72	25	47		9	35	23	5	71	1
C	234	40	194	2	35	114	71	12	233	1
D	79	21	58	4	22	35	14	4	79	
E	4	3	1			1	3		4	
Otros	0									
Contratados	772	396	376	146	226	241	121	38	770	2
<i>Tipo de contrato</i>										
I	262	126	136	97	100	35	24	6	262	
II	69	34	35	7	21	25	14	2	69	
III	352	198	154	29	69	147	79	28	350	2
IV	88	37	51	13	36	33	4	2	88	
V	0									
VI	0									
Alta dirección	1	1				1			1	
Otros	0									

UNIVERSIDAD AUTÓNOMA DE MADRID

	Sexo y Edad									
	Hombres					Mujeres				
	Menos de 30 años	De 30 a 40 años	De 40 a 50 años	De 50 a 60 años	60 o más años	Menos de 30 años	De 30 a 40 años	De 40 a 50 años	De 50 a 60 años	60 o más años
Total Personal de Administración y Servicios	67	145	181	78	26	85	151	266	163	38
Funcionarios	1	28	45	20	7	5	42	161	100	19
<i>Grupo profesional</i>										
A		2	5	1	4		2	16	8	1
B		4	13	8			5	22	15	5
C	1	15	18	5	1	1	20	96	66	11
D		7	8	4	2	4	15	27	10	2
E			1	2					1	
Otros										
Contratados	66	117	136	58	19	80	109	105	63	19
<i>Tipo de contrato</i>										
I	46	58	13	6	3	51	42	22	18	3
II	3	6	14	10	1	4	15	11	4	1
III	7	41	95	40	15	22	28	52	39	13
IV	10	12	13	2		3	24	20	2	2
V										
VI										
Alta dirección			1							
Otros										

	Estimación de la media de edad			Distribución por sexo		Distribución por categoría
	Total	Hombres	Mujeres	% Hombres	% Mujeres	
Total Personal de Administración y Servicios	43,2	42,2	44,0	41,4	58,6	
Funcionarios	47,0	45,3	47,5	23,6	76,4	35,7
Contratados	41,1	41,4	40,9	51,3	48,7	64,3
Funcionarios						
<i>Grupo profesional</i>						
A	48,6	50,2	47,9	30,8	69,2	9,1
B	48,2	46,6	49,0	34,7	65,3	16,8
C	47,3	42,5	48,3	17,1	82,9	54,7
D	44,0	45,3	43,5	26,6	73,4	18,5
E	52,5	51,7	55,0	75,0	25,0	0,9
Otros						0,0
						100,0
Contratados						
<i>Tipo de contrato</i>						
I	35,8	34,7	36,9	48,1	51,9	34,0
II	42,7	45,1	40,3	49,3	50,7	8,9
III	45,2	45,7	44,7	56,2	43,8	45,6
IV	39,1	37,4	40,3	42,0	58,0	11,4
V						0,0
VI						0,0
Alta dirección	45,0	45,0		100,0	0,0	0,1
Otros						0,0
						100,0

UNIVERSIDAD DE BARCELONA

	TOTAL	Sexo		Edad					Situación administrativa	
		Hombres	Mujeres	Menos de 30 años	De 30 a 40 años	De 40 a 50 años	De 50 a 60 años	60 o más años	Activo en la Universidad	Otras situaciones
Total Personal de Administración y Servicios	2.125	756	1.369	147	553	828	497	100	2.125	0
Funcionarios	985	182	803	29	193	431	282	50	985	0
<i>Grupo profesional</i>										
A	37	11	26		3	9	19	6	37	
B	211	33	178	5	34	89	72	11	211	
C	492	94	398		74	243	145	30	492	
D	220	28	192	23	82	80	34	1	220	
E	25	16	9	1		10	12	2	25	
Otros	0									
Contratados	1.140	574	566	118	360	397	215	50	1.140	0
<i>Tipo de contrato</i>										
I	256	130	126	15	91	108	33	9	256	
II	221	128	93	18	64	79	55	5	221	
III	406	209	197	78	147	101	68	12	406	
IV	242	99	143	7	58	100	53	24	242	
V	0									
VI	0									
Alta dirección	15	8	7			9	6		15	
Otros	0									

UNIVERSIDAD DE BARCELONA

	Sexo y Edad									
	Hombres					Mujeres				
	Menos de 30 años	De 30 a 40 años	De 40 a 50 años	De 50 a 60 años	60 o más años	Menos de 30 años	De 30 a 40 años	De 40 a 50 años	De 50 a 60 años	60 o más años
Total Personal de Administración y Servicios	64	225	289	149	29	83	328	539	348	71
Funcionarios	6	41	87	43	5	23	152	344	239	45
<i>Grupo profesional</i>										
A			4	6	1		3	5	13	5
B		7	15	11		5	27	74	61	11
C		20	55	16	3		54	188	129	27
D	5	14	6	3		18	68	74	31	1
E	1		7	7	1			3	5	1
Otros										
Contratados	58	184	202	106	24	60	176	195	109	26
<i>Tipo de contrato</i>										
I	6	47	56	16	5	9	44	52	17	4
II	10	35	51	27	5	8	29	28	28	
III	39	71	52	39	8	39	76	49	29	4
IV	3	31	37	22	6	4	27	63	31	18
V										
VI										
Alta dirección			6	2				3	4	
Otros										

	Estimación de la media de edad			Distribución por sexo		Distribución por categoría
	Total	Hombres	Mujeres	% Hombres	% Mujeres	
Total Personal de Administración y Servicios	44,3	43,2	45,0	35,6	64,4	
Funcionarios	46,3	45,0	46,6	18,5	81,5	46,4
Contratados	42,7	42,6	42,7	50,4	49,6	53,6
Funcionarios						
<i>Grupo profesional</i>						
A	52,2	52,1	52,3	29,7	70,3	3,8
B	47,3	46,2	47,5	15,6	84,4	21,4
C	47,5	45,1	48,1	19,1	80,9	50,0
D	41,0	37,9	41,5	12,7	87,3	22,3
E	50,5	49,4	52,6	64,0	36,0	2,5
Otros						0,0
						100,0
Contratados						
<i>Tipo de contrato</i>						
I	42,3	42,5	42,1	50,8	49,2	22,5
II	43,5	43,7	43,3	57,9	42,1	19,4
III	40,1	40,8	39,4	51,5	48,5	35,6
IV	46,1	44,6	47,0	40,9	59,1	21,2
V						0,0
VI						0,0
Alta dirección	49,0	47,5	50,7	53,3	46,7	1,3
Otros						0,0
						100,0

UNIVERSIDAD DE BURGOS

	TOTAL	Sexo		Edad					Situación administrativa	
		Hombres	Mujeres	Menos de 30 años	De 30 a 40 años	De 40 a 50 años	De 50 a 60 años	60 o más años	Activo en la Universidad	Otras situaciones
Total Personal de Administración y Servicios	359	139	220	11	188	130	27	3	356	3
Funcionarios	206	67	139	3	111	78	13	1	204	2
<i>Grupo profesional</i>										
A	3	1	2		2		1		3	
B	44	15	29		21	19	4		43	1
C	98	36	62	2	49	39	7	1	97	1
D	61	15	46	1	39	20	1		61	
E	0									
Otros	0									
Contratados	153	72	81	8	77	52	14	2	152	1
<i>Tipo de contrato</i>										
I	12	5	7		7	3	2		12	
II	21	10	11	2	13	5		1	21	
III	54	38	16	5	22	19	8		54	
IV	64	17	47	1	34	24	4	1	63	1
V	0									
VI	0									
Alta dirección	2	2			1	1			2	
Otros	0									

UNIVERSIDAD DE BURGOS

	Sexo y Edad									
	Hombres					Mujeres				
	Menos de 30 años	De 30 a 40 años	De 40 a 50 años	De 50 a 60 años	60 o más años	Menos de 30 años	De 30 a 40 años	De 40 a 50 años	De 50 a 60 años	60 o más años
Total Personal de Administración y Servicios	6	73	49	8	3	5	115	81	19	0
Funcionarios	2	41	21	2	1	1	70	57	11	0
<i>Grupo profesional</i>										
A				1			2			
B		9	6				12	13	4	
C	1	21	12	1	1	1	28	27	6	
D	1	11	3				28	17	1	
E										
Otros										
Contratados	4	32	28	6	2	4	45	24	8	0

<i>Tipo de contrato</i>										
I		3	1	1			4	2	1	
II	1	5	3		1	1	8	2		
III	3	17	13	5		2	5	6	3	
IV		6	10		1	1	28	14	4	
V										
VI										
Alta dirección		1	1							
Otros										

	Estimación de la media de edad			Distribución por sexo		Distribución por categoría
	Total	Hombres	Mujeres	% Hombres	% Mujeres	
Total Personal de Administración y Servicios	40,1	39,9	40,2	38,7	61,3	
Funcionarios	40,1	38,9	40,6	32,5	67,5	57,4
Contratados	40,2	40,9	39,5	47,1	52,9	42,6

<i>Funcionarios</i>							
<i>Grupo profesional</i>							
A		41,7	55,0	35,0	33,3	66,7	1,4
B		41,1	39,0	42,2	34,1	65,9	21,4
C		40,5	39,4	41,2	36,7	63,3	47,6
D		38,5	36,5	39,1	24,6	75,4	29,6
E							0,0
Otros							0,0
							100,0
Contratados							
<i>Tipo de contrato</i>							
I		40,8	41,0	40,7	41,7	58,3	7,9
II		38,0	40,0	36,1	47,6	52,4	13,7
III		40,7	40,4	41,5	70,4	29,6	35,3
IV		40,3	42,5	39,5	26,6	73,4	41,8
V							0,0
VI							0,0
Alta dirección		40,0	40,0		100,0	0,0	1,3
Otros							0,0
							100,0

UNIVERSIDAD DE CÁDIZ

	TOTAL	Sexo		Edad					Situación administrativa	
		Hombres	Mujeres	Menos de 30 años	De 30 a 40 años	De 40 a 50 años	De 50 a 60 años	60 o más años	Activo en la Universidad	Otras situaciones
Total Personal de Administración y Servicios	684	316	368	11	139	367	145	22	684	0
Funcionarios	345	124	221	0	57	204	78	6	345	0
<i>Grupo profesional</i>										
A	35	23	12		5	17	13		35	
B	50	24	26		8	30	12		50	
C	234	63	171		37	149	44	4	234	
D	17	5	12		7	7	2	1	17	
E	9	9				1	7	1	9	
Otros	0									
Contratados	339	192	147	11	82	163	67	16	339	0
<i>Tipo de contrato</i>										
I	35	16	19	7	11	13	3	1	35	
II	28	20	8	2	9	16		1	28	
III	141	100	41	1	18	81	34	7	141	
IV	119	48	71	1	35	47	29	7	119	
V	16	8	8		9	6	1		16	
VI	0									
Alta dirección	0									
Otros	0									

UNIVERSIDAD DE CÁDIZ

	Sexo y Edad									
	Hombres					Mujeres				
	Menos de 30 años	De 30 a 40 años	De 40 a 50 años	De 50 a 60 años	60 o más años	Menos de 30 años	De 30 a 40 años	De 40 a 50 años	De 50 a 60 años	60 o más años
Total Personal de Administración y Servicios	4	69	165	68	10	7	70	202	77	12
Funcionarios	0	22	63	36	3	0	35	141	42	3
<i>Grupo profesional</i>										
A		5	8	10				9	3	
B		3	16	5			5	14	7	
C		11	37	14	1		26	112	30	3
D		3	1		1		4	6	2	
E			1	7	1					
Otros										
Contratados	4	47	102	32	7	7	35	61	35	9
<i>Tipo de contrato</i>										
I	1	6	7	1	1	6	5	6	2	
II	1	7	12			1	2	4		1
III	1	12	61	21	5		6	20	13	2
IV	1	17	19	10	1		18	28	19	6
V		5	3				4	3	1	
VI										
Alta dirección										
Otros										

	Estimación de la media de edad			Distribución por sexo		Distribución por categoría
	Total	Hombres	Mujeres	% Hombres	% Mujeres	
Total Personal de Administración y Servicios	45,4	45,3	45,4	46,2	53,8	
Funcionarios	45,9	46,6	45,6	35,9	64,1	50,4
Contratados	44,8	44,5	45,2	56,6	43,4	49,6
Funcionarios						
<i>Grupo profesional</i>						
A	47,3	47,2	47,5	65,7	34,3	10,2
B	45,8	45,8	45,8	48,0	52,0	14,5
C	45,6	45,8	45,5	26,9	73,1	67,8
D	43,1	42,6	43,3	29,4	70,6	4,9
E	54,8	54,8		100,0	0,0	2,6
Otros						0,0
						100,0
Contratados						
<i>Tipo de contrato</i>						
I	39,6	41,9	37,7	45,7	54,3	10,3
II	41,1	40,6	42,5	71,4	28,6	8,3
III	46,9	46,6	47,6	70,9	29,1	41,6
IV	45,4	43,5	46,7	40,3	59,7	35,1
V	40,0	38,8	41,3	50,0	50,0	4,7
VI						0,0
Alta dirección						0,0
Otros						0,0
						100,0

UNIVERSIDAD DE CANTABRIA

	TOTAL	Sexo		Edad					Situación administrativa	
		Hombres	Mujeres	Menos de 30 años	De 30 a 40 años	De 40 a 50 años	De 50 a 60 años	60 o más años	Activo en la Universidad	Otras situaciones
Total Personal de Administración y Servicios	561	242	319	31	121	253	135	21	547	14
Funcionarios	339	121	218	17	82	157	72	11	336	3
<i>Grupo profesional</i>										
A	16	11	5		2	9	4	1	15	1
B	50	23	27	2	18	18	11	1	50	
C	193	70	123	11	38	101	38	5	193	
D	79	16	63	4	24	29	19	3	77	2
E	1	1						1	1	
Otros	0									
Contratados	222	121	101	14	39	96	63	10	211	11
<i>Tipo de contrato</i>										
I	49	26	23	2	14	16	15	2	49	
II	154	90	64	6	23	72	45	8	154	
III	0									
IV	0									
V	0									
VI	0									
Alta dirección	1	1					1		1	
Otros	18	4	14	6	2	8	2		7	11

UNIVERSIDAD DE CANTABRIA

	Sexo y Edad									
	Hombres					Mujeres				
	Menos de 30 años	De 30 a 40 años	De 40 a 50 años	De 50 a 60 años	60 o más años	Menos de 30 años	De 30 a 40 años	De 40 a 50 años	De 50 a 60 años	60 o más años
Total Personal de Administración y Servicios	14	56	103	60	9	17	65	150	75	12
Funcionarios	9	39	49	19	5	8	43	108	53	6
<i>Grupo profesional</i>										
A		2	5	3	1			4	1	
B	1	10	6	5	1	1	8	12	6	
C	8	20	32	8	2	3	18	69	30	3
D		7	6	3		4	17	23	16	3
E					1					
Otros										
Contratados	5	17	54	41	4	9	22	42	22	6
<i>Tipo de contrato</i>										
I	2	5	7	11	1		9	9	4	1
II	2	12	44	29	3	4	11	28	16	5
III										
IV										
V										
VI										
Alta dirección				1						
Otros	1		3			5	2	5	2	

	Estimación de la media de edad			Distribución por sexo		Distribución por categoría
	Total	Hombres	Mujeres	% Hombres	% Mujeres	
Total Personal de Administración y Servicios	44,9	44,8	45,0	43,1	56,9	
Funcionarios	44,4	42,8	45,3	35,7	64,3	60,4
Contratados	45,8	46,8	44,5	54,5	45,5	39,6
Funcionarios						
<i>Grupo profesional</i>						
A	47,4	47,5	47,0	68,8	31,2	4,7
B	43,2	42,8	43,6	46,0	54,0	14,8
C	44,4	41,7	46,0	36,3	63,7	56,9
D	44,1	42,5	44,6	20,3	79,7	23,3
E	63,0	63,0		100,0	0,0	0,3
Otros						0,0
						100,0
Contratados						
<i>Tipo de contrato</i>						
I	45,2	46,6	43,6	53,1	46,9	22,1
II	46,7	47,1	46,1	58,4	41,6	69,4
III						0,0
IV						0,0
V						0,0
VI						0,0
Alta dirección	55,0	55,0		100,0	0,0	0,4
Otros	39,0	40,5	38,6	22,2	77,8	8,1
						100,0

UNIVERSIDAD CARLOS III DE MADRID

	TOTAL	Sexo		Edad					Situación administrativa	
		Hombres	Mujeres	Menos de 30 años	De 30 a 40 años	De 40 a 50 años	De 50 a 60 años	60 o más años	Activo en la Universidad	Otras situaciones
Total Personal de Administración y Servicios	589	207	382	97	229	188	68	7	587	2
Funcionarios	389	116	273	55	145	151	35	3	389	0
<i>Grupo profesional</i>										
A	35	16	19	2	15	14	3	1	35	
B	124	52	72	16	56	41	11		124	
C	142	40	102	14	43	72	11	2	142	
D	88	8	80	23	31	24	10		88	
E	0									
Otros	0									
Contratados	200	91	109	42	84	37	33	4	198	2
<i>Tipo de contrato</i>										
I	32	8	24	6	13	6	7		31	1
II	21	11	10	6	12	3			21	
III	40	37	3	15	17	5	3		40	
IV	74	20	54	13	35	11	14	1	73	1
V	0									
VI	0									
Alta dirección	19	11	8		4	6	7	2	19	
Otros	14	4	10	2	3	6	2	1	14	

UNIVERSIDAD CARLOS III DE MADRID

	Sexo y Edad									
	Hombres					Mujeres				
	Menos de 30 años	De 30 a 40 años	De 40 a 50 años	De 50 a 60 años	60 o más años	Menos de 30 años	De 30 a 40 años	De 40 a 50 años	De 50 a 60 años	60 o más años
Total Personal de Administración y Servicios	54	81	52	15	5	43	148	136	53	2
Funcionarios	28	50	33	4	1	27	95	118	31	2
<i>Grupo profesional</i>										
A	1	11	3	1		1	4	11	2	1
B	11	26	13	2		5	30	28	9	
C	12	12	15		1	2	31	57	11	1
D	4	1	2	1		19	30	22	9	
E										
Otros										
Contratados	26	31	19	11	4	16	53	18	22	0
<i>Tipo de contrato</i>										
I	1	2	3	2		5	11	3	5	
II	5	5	1			1	7	2		
III	15	14	5	3			3			
IV	4	8	5	2	1	9	27	6	12	
V										
VI										
Alta dirección		1	4	4	2		3	2	3	
Otros	1	1	1		1	1	2	5	2	

	Estimación de la media de edad			Distribución por sexo		Distribución por categoría	
	Total	Hombres	Mujeres	% Hombres	% Mujeres		
Total Personal de Administración y Servicios	39,5	37,6	40,6	35,1	64,9		
Funcionarios	39,8	36,8	41,0	29,8	70,2	66,0	
Contratados	39,0	38,5	39,5	45,5	54,5	34,0	
Funcionarios							
<i>Grupo profesional</i>							
A		41,1	37,6	43,9	45,7	54,3	9,0
B		39,0	36,6	40,8	41,9	58,1	31,9
C		41,2	37,1	42,9	28,2	71,8	36,5
D		37,9	36,0	38,1	9,1	90,9	22,6
E							0,0
Otros							0,0
							100,0
Contratados							
<i>Tipo de contrato</i>							
I		39,8	42,8	38,8	25,0	75,0	16,0
II		34,1	32,3	36,2	52,4	47,6	10,5
III		34,8	34,7	35,0	92,5	7,5	20,0
IV		39,2	39,3	39,2	27,0	73,0	37,0
V							0,0
VI							0,0
Alta dirección		48,5	51,0	45,0	57,9	42,1	9,5
Otros		43,0	42,5	43,2	28,6	71,4	7,0
							100,0

UNIVERSIDAD DE CASTILLA-LA MANCHA

	TOTAL	Sexo		Edad					Situación administrativa	
		Hombres	Mujeres	Menos de 30 años	De 30 a 40 años	De 40 a 50 años	De 50 a 60 años	60 o más años	Activo en la Universidad	Otras situaciones
Total Personal de Administración y Servicios	1.440	712	728	280	547	472	115	26	1.430	10
Funcionarios	976	469	507	25	383	437	109	22	966	10
<i>Grupo profesional</i>										
A	37	28	9		5	20	7	5	32	5
B	132	78	54	2	42	70	16	2	131	1
C	272	160	112	6	117	121	26	2	270	2
D	384	144	240	17	163	176	25	3	382	2
E	151	59	92		56	50	35	10	151	
Otros	0									
Contratados	464	243	221	255	164	35	6	4	464	0
<i>Tipo de contrato</i>										
I	8	4	4	1	4	2	1		8	
II	12	12			5	4	3		12	
III	20	14	6	5	8	3	2	2	20	
IV	3	2	1	1		1		1	3	
V	37	14	23	4	24	8		1	37	
VI	0									
Alta dirección	0									
Otros	384	197	187	244	123	17			384	

UNIVERSIDAD DE CASTILLA-LA MANCHA

	Sexo y Edad									
	Hombres					Mujeres				
	Menos de 30 años	De 30 a 40 años	De 40 a 50 años	De 50 a 60 años	60 o más años	Menos de 30 años	De 30 a 40 años	De 40 a 50 años	De 50 a 60 años	60 o más años
Total Personal de Administración y Servicios	156	282	198	60	16	124	265	274	55	10
Funcionarios	14	204	184	54	13	11	179	253	55	9
<i>Grupo profesional</i>										
A		3	13	7	5		2	7		
B	1	27	40	9	1	1	15	30	7	1
C	3	75	61	20	1	3	42	60	6	1
D	10	70	55	7	2	7	93	121	18	1
E		29	15	11	4		27	35	24	6
Otros										
Contratados	142	78	14	6	3	113	86	21	0	1
<i>Tipo de contrato</i>										
I		2	1	1		1	2	1		
II		5	4	3						
III	2	6	2	2	2	3	2	1		
IV		1			1	1				
V	2	9	3			2	15	5		1
VI										
Alta dirección										
Otros	138	56	3			106	67	14		

	Estimación de la media de edad			Distribución por sexo		Distribución por categoría
	Total	Hombres	Mujeres	% Hombres	% Mujeres	
Total Personal de Administración y Servicios	38,8	38,3	39,3	49,4	50,6	
Funcionarios	42,1	41,8	42,5	48,1	51,9	67,8
Contratados	31,9	31,7	32,0	52,4	47,6	32,2
Funcionarios						
<i>Grupo profesional</i>						
A	48,0	49,6	42,8	75,7	24,3	3,8
B	43,0	42,7	43,5	59,1	40,9	13,5
C	41,4	41,3	41,5	58,8	41,2	27,9
D	40,8	39,6	41,4	37,5	62,5	39,3
E	44,8	43,2	45,8	39,1	60,9	15,5
Otros						0,0
						100,0
Contratados						
<i>Tipo de contrato</i>						
I	39,0	42,5	35,5	50,0	50,0	1,7
II	43,3	43,3		100,0	0,0	2,6
III	39,3	42,1	32,7	70,0	30,0	4,3
IV	45,0	54,0	27,0	66,7	33,3	0,6
V	37,1	36,0	37,7	37,8	62,2	8,0
VI						0,0
Alta dirección						0,0
Otros	30,4	29,5	31,2	51,3	48,7	82,8
						100,0

UNIVERSIDAD COMPLUTENSE DE MADRID

	TOTAL	Sexo		Edad					Situación administrativa	
		Hombres	Mujeres	Menos de 30 años	De 30 a 40 años	De 40 a 50 años	De 50 a 60 años	60 o más años	Activo en la Universidad	Otras situaciones
Total Personal de Administración y Servicios	3.882	1.601	2.281	244	858	1.562	960	258	3.875	7
Funcionarios	1.830	439	1.391	61	356	798	514	101	1.823	7
<i>Grupo profesional</i>										
A	88	49	39		12	37	33	6	86	2
B	292	82	210	1	46	139	89	17	291	1
C	947	222	725	14	157	435	283	58	945	2
D	495	79	416	46	141	184	104	20	493	2
E	1	1					1		1	
Otros	7	6	1			3	4		7	
Contratados	2.052	1.162	890	183	502	764	446	157	2.052	0
<i>Tipo de contrato</i>										
I	191	92	99	48	70	51	19	3	191	
II	113	57	56	13	47	39	10	4	113	
III	296	221	75	13	60	126	74	23	296	
IV	769	514	255	47	194	308	165	55	769	
V	660	263	397	62	129	229	169	71	660	
VI	0									
Alta dirección	0									
Otros	23	15	8		2	11	9	1	23	

UNIVERSIDAD COMPLUTENSE DE MADRID

	Sexo y Edad									
	Hombres					Mujeres				
	Menos de 30 años	De 30 a 40 años	De 40 a 50 años	De 50 a 60 años	60 o más años	Menos de 30 años	De 30 a 40 años	De 40 a 50 años	De 50 a 60 años	60 o más años
Total Personal de Administración y Servicios	119	387	625	359	111	125	471	937	601	147
Funcionarios	22	89	196	112	20	39	267	602	402	81
<i>Grupo profesional</i>										
A		8	20	18	3		4	17	15	3
B		14	43	18	7	1	32	96	71	10
C	5	47	105	60	5	9	110	330	223	53
D	17	20	26	11	5	29	121	158	93	15
E				1						
Otros			2	4				1		
Contratados	97	298	429	247	91	86	204	335	199	66
<i>Tipo de contrato</i>										
I	24	33	26	7	2	24	37	25	12	1
II	5	26	18	5	3	8	21	21	5	1
III	7	41	87	65	21	6	19	39	9	2
IV	21	136	201	114	42	26	58	107	51	13
V	40	61	89	50	23	22	68	140	119	48
VI										
Alta dirección										
Otros		1	8	6			1	3	3	1

	Estimación de la media de edad			Distribución por sexo		Distribución por categoría
	Total	Hombres	Mujeres	% Hombres	% Mujeres	
Total Personal de Administración y Servicios	45,3	44,7	45,7	41,2	58,8	
Funcionarios	46,3	45,4	46,5	24,0	76,0	47,1
Contratados	44,5	44,5	44,5	56,6	43,4	52,9
Funcionarios						
<i>Grupo profesional</i>						
A	48,6	48,1	49,2	55,7	44,3	4,8
B	47,5	47,0	47,6	28,1	71,9	16,0
C	47,2	45,6	47,7	23,4	76,6	51,7
D	43,3	41,1	43,7	16,0	84,0	27,0
E	55,0	55,0	#¡DIV/0!	100,0	0,0	0,1
Otros	50,7	51,7	45,0	85,7	14,3	0,4
						100,0
Contratados						
<i>Tipo de contrato</i>						
I	38,1	37,9	38,3	48,2	51,8	9,3
II	40,3	40,7	39,9	50,4	49,6	5,5
III	46,1	47,2	42,7	74,7	25,3	14,4
IV	44,8	45,3	43,8	66,8	33,2	37,5
V	45,9	43,4	47,5	39,8	60,2	32,2
VI						0,0
Alta dirección						0,0
Otros	48,8	48,3	49,8	65,2	34,8	1,1
						100,0

UNIVERSIDAD DE CÓRDOBA

	TOTAL	Sexo		Edad					Situación administrativa	
		Hombres	Mujeres	Menos de 30 años	De 30 a 40 años	De 40 a 50 años	De 50 a 60 años	60 o más años	Activo en la Universidad	Otras situaciones
Total Personal de Administración y Servicios	668	309	359	3	123	322	178	42	667	1
Funcionarios	348	123	225	0	79	181	70	18	347	1
<i>Grupo profesional</i>										
A	20	10	10		2	10	8		20	
B	55	23	32		5	40	10		55	
C	222	86	136		47	112	48	15	221	1
D	51	4	47		25	19	4	3	51	
E	0									
Otros	0									
Contratados	320	186	134	3	44	141	108	24	320	0
<i>Tipo de contrato</i>										
I	5	5						5	5	
II	27	15	12		3	11	11	2	27	
III	175	110	65	1	13	91	59	11	175	
IV	112	55	57	2	28	39	32	11	112	
V	0									
VI	0									
Alta dirección	1	1					1		1	
Otros	0									

UNIVERSIDAD DE CÓRDOBA

	Sexo y Edad									
	Hombres					Mujeres				
	Menos de 30 años	De 30 a 40 años	De 40 a 50 años	De 50 a 60 años	60 o más años	Menos de 30 años	De 30 a 40 años	De 40 a 50 años	De 50 a 60 años	60 o más años
Total Personal de Administración y Servicios	1	48	159	82	19	2	75	163	96	23
Funcionarios	0	23	73	23	4	0	56	108	47	14
<i>Grupo profesional</i>										
A			5	5			2	5	3	
B		1	18	4			4	22	6	
C		21	48	14	3		26	64	34	12
D		1	2		1		24	17	4	2
E										
Otros										
Contratados	1	25	86	59	15	2	19	55	49	9

<i>Tipo de contrato</i>										
I				5						
II		2	7	4	2		1	4	7	
III	1	9	59	33	8		4	32	26	3
IV		14	20	16	5	2	14	19	16	6
V										
VI										
Alta dirección				1						
Otros										

	Estimación de la media de edad			Distribución por sexo		Distribución por categoría
	Total	Hombres	Mujeres	% Hombres	% Mujeres	
Total Personal de Administración y Servicios	46,9	47,1	46,6	46,3	53,7	
Funcionarios	45,7	45,6	45,7	35,3	64,7	52,1
Contratados	48,2	48,2	48,2	58,1	41,9	47,9

<i>Funcionarios</i>						
<i>Grupo profesional</i>						
A	48,0	50,0	46,0	50,0	50,0	5,7
B	45,9	46,3	45,6	41,8	58,2	15,8
C	46,3	44,8	47,2	38,7	61,3	63,8
D	41,9	47,0	41,5	7,8	92,2	14,7
E						0,0
Otros						0,0
						100,0
Contratados						
<i>Tipo de contrato</i>						
I	55,0	55,0		100,0	0,0	1,6
II	49,3	48,7	50,0	55,6	44,4	8,4
III	48,7	48,3	49,2	62,9	37,1	54,7
IV	46,8	47,0	46,6	49,1	50,9	35,0
V						0,0
VI						0,0
Alta dirección	55,0	55,0		100,0	0,0	0,3
Otros						0,0
						100,0

UNIVERSIDAD DE EXTREMADURA

	TOTAL	Sexo		Edad					Situación administrativa	
		Hombres	Mujeres	Menos de 30 años	De 30 a 40 años	De 40 a 50 años	De 50 a 60 años	60 o más años	Activo en la Universidad	Otras situaciones
Total Personal de Administración y Servicios	803	383	420	23	196	415	148	21	799	4
Funcionarios	341	128	213	9	96	159	67	10	337	4
<i>Grupo profesional</i>										
A	10	6	4		1	6	1	2	9	1
B	44	13	31	1	4	25	13	1	44	
C	145	60	85		35	69	37	4	142	3
D	141	48	93	8	56	59	15	3	141	
E	1	1					1		1	
Otros	0									
Contratados	462	255	207	14	100	256	81	11	462	0
<i>Tipo de contrato</i>										
I	15	10	5	1	4	7	3		15	
II	38	25	13	1	15	20	2		38	
III	179	114	65	2	27	108	39	3	179	
IV	230	106	124	10	54	121	37	8	230	
V	0									
VI	0									
Alta dirección	0									
Otros	0									

UNIVERSIDAD DE EXTREMADURA

	Sexo y Edad									
	Hombres					Mujeres				
	Menos de 30 años	De 30 a 40 años	De 40 a 50 años	De 50 a 60 años	60 o más años	Menos de 30 años	De 30 a 40 años	De 40 a 50 años	De 50 a 60 años	60 o más años
Total Personal de Administración y Servicios	12	92	198	70	11	11	104	217	78	10
Funcionarios	5	37	55	25	6	4	59	104	42	4
<i>Grupo profesional</i>										
A			3	1	2		1	3		
B			7	5	1	1	4	18	8	
C		19	25	14	2		16	44	23	2
D	5	18	20	4	1	3	38	39	11	2
E				1						
Otros										
Contratados	7	55	143	45	5	7	45	113	36	6
<i>Tipo de contrato</i>										
I		4	4	2		1		3	1	
II		9	14	2		1	6	6		
III	2	22	69	19	2		5	39	20	1
IV	5	20	56	22	3	5	34	65	15	5
V										
VI										
Alta dirección										
Otros										

	Estimación de la media de edad			Distribución por sexo		Distribución por categoría
	Total	Hombres	Mujeres	% Hombres	% Mujeres	
Total Personal de Administración y Servicios	44,4	44,4	44,3	47,7	52,3	
Funcionarios	44,2	44,2	44,2	37,5	62,5	42,5
Contratados	44,5	44,5	44,5	55,2	44,8	57,5
Funcionarios						
<i>Grupo profesional</i>						
A	48,6	52,7	42,5	60,0	40,0	2,9
B	47,0	50,2	45,7	29,5	70,5	12,9
C	45,6	44,8	46,2	41,4	58,6	42,5
D	41,5	40,6	41,9	34,0	66,0	41,4
E	55,0	55,0		100,0	0,0	0,3
Otros						0,0
						100,0
Contratados						
<i>Tipo de contrato</i>						
I	43,1	43,0	43,4	66,7	33,3	3,3
II	41,1	42,2	39,0	65,8	34,2	8,2
III	45,8	44,7	47,6	63,7	36,3	38,7
IV	44,1	44,8	43,5	46,1	53,9	49,8
V						0,0
VI						0,0
Alta dirección						0,0
Otros						0,0
						100,0

UNIVERSIDAD DE GIRONA

	TOTAL	Sexo		Edad					Situación administrativa	
		Hombres	Mujeres	Menos de 30 años	De 30 a 40 años	De 40 a 50 años	De 50 a 60 años	60 o más años	Activo en la Universidad	Otras situaciones
Total Personal de Administración y Servicios	540	172	368	45	262	167	50	16	540	0
Funcionarios	369	72	297	26	185	120	31	7	369	0
<i>Grupo profesional</i>										
A	27	12	15	2	10	11	4		27	
B	58	6	52	3	24	22	8	1	58	
C	153	21	132	1	80	56	13	3	153	
D	88	14	74	17	52	17	1	1	88	
E	43	19	24	3	19	14	5	2	43	
Otros	0									
Contratados	171	100	71	19	77	47	19	9	171	0
<i>Tipo de contrato</i>										
I	45	27	18	3	17	17	8		45	
II	44	22	22	1	27	10	4	2	44	
III	51	35	16	9	26	12	3	1	51	
IV	29	14	15	6	6	7	4	6	29	
V	0									
VI	0									
Alta dirección	2	2			1	1			2	
Otros	0									

UNIVERSIDAD DE GIRONA

	Sexo y Edad									
	Hombres					Mujeres				
	Menos de 30 años	De 30 a 40 años	De 40 a 50 años	De 50 a 60 años	60 o más años	Menos de 30 años	De 30 a 40 años	De 40 a 50 años	De 50 a 60 años	60 o más años
Total Personal de Administración y Servicios	14	82	57	14	5	31	180	110	36	11
Funcionarios	4	36	24	6	2	22	149	96	25	5
<i>Grupo profesional</i>										
A	1	3	6	2		1	7	5	2	
B		2	3	1		3	22	19	7	1
C		13	6	2		1	67	50	11	3
D	2	10	2			15	42	15	1	1
E	1	8	7	1	2	2	11	7	4	
Otros										
Contratados	10	46	33	8	3	9	31	14	11	6
<i>Tipo de contrato</i>										
I	1	11	12	3		2	6	5	5	
II		13	7	1	1	1	14	3	3	1
III	6	19	8	2		3	7	4	1	1
IV	3	2	5	2	2	3	4	2	2	4
V										
VI										
Alta dirección		1	1							
Otros										

	Estimación de la media de edad			Distribución por sexo		Distribución por categoría
	Total	Hombres	Mujeres	% Hombres	% Mujeres	
Total Personal de Administración y Servicios	40,1	40,1	40,1	31,9	68,1	
Funcionarios	39,9	40,3	39,8	19,5	80,5	68,3
Contratados	40,6	39,9	41,4	58,5	41,5	31,7
Funcionarios						
<i>Grupo profesional</i>						
A	41,4	42,7	40,5	44,4	55,6	7,3
B	41,6	43,3	41,4	10,3	89,7	15,7
C	40,9	39,8	41,0	13,7	86,3	41,5
D	35,9	35,3	36,1	15,9	84,1	23,8
E	41,3	42,3	40,6	44,2	55,8	11,7
Otros						0,0
						100,0
Contratados						
<i>Tipo de contrato</i>						
I	41,8	41,4	42,4	60,0	40,0	26,3
II	40,2	40,4	40,0	50,0	50,0	25,7
III	37,7	37,1	39,0	68,6	31,4	29,8
IV	44,3	43,7	44,9	48,3	51,7	17,0
V						0,0
VI						0,0
Alta dirección	40,0	40,0		100,0	0,0	1,2
Otros						0,0
						100,0

UNIVERSIDAD DE GRANADA

	TOTAL	Sexo		Edad					Situación administrativa	
		Hombres	Mujeres	Menos de 30 años	De 30 a 40 años	De 40 a 50 años	De 50 a 60 años	60 o más años	Activo en la Universidad	Otras situaciones
Total Personal de Administración y Servicios	1.919	922	997	37	400	868	493	121	1.914	5
Funcionarios	664	319	345	2	165	280	187	30	660	4
<i>Grupo profesional</i>										
A	85	48	37		12	37	34	2	85	
B	100	58	42		14	45	33	8	100	
C	477	212	265	2	139	196	120	20	473	4
D	2	1	1			2			2	
E	0									
Otros	0									
Contratados	1.255	603	652	35	235	588	306	91	1.254	1
<i>Tipo de contrato</i>										
I	78	47	31	14	14	42	8		78	
II	26	11	15	4	8	10	3	1	26	
III	468	303	165	8	63	227	131	39	468	
IV	471	197	274	9	100	201	115	46	470	1
V	212	45	167		50	108	49	5	212	
VI	0									
Alta dirección	0									
Otros	0									

UNIVERSIDAD DE GRANADA

	Sexo y Edad									
	Hombres					Mujeres				
	Menos de 30 años	De 30 a 40 años	De 40 a 50 años	De 50 a 60 años	60 o más años	Menos de 30 años	De 30 a 40 años	De 40 a 50 años	De 50 a 60 años	60 o más años
Total Personal de Administración y Servicios	17	221	432	190	62	20	179	436	303	59
Funcionarios	1	108	140	56	14	1	57	140	131	16
<i>Grupo profesional</i>										
A		10	17	19	2		2	20	15	
B		10	29	12	7		4	16	21	1
C	1	88	93	25	5	1	51	103	95	15
D			1					1		
E										
Otros										
Contratados	16	113	292	134	48	19	122	296	172	43
<i>Tipo de contrato</i>										
I	8	9	23	7		6	5	19	1	
II		3	6	1	1	4	5	4	2	
III	3	45	154	74	27	5	18	73	57	12
IV	5	46	85	42	19	4	54	116	73	27
V		10	24	10	1		40	84	39	4
VI										
Alta dirección										
Otros										

	Estimación de la media edad			Distribución por sexo		Distribución por categoría
	Total	Hombres	Mujeres	% Hombres	% Mujeres	
Total Personal de Administración y Servicios	46,3	45,5	46,9	48,0	52,0	
Funcionarios	46,1	44,1	47,9	48,0	52,0	34,6
Contratados	46,4	46,3	46,4	48,0	52,0	65,4
Funcionarios						
<i>Grupo profesional</i>						
A	48,0	47,6	48,5	56,5	43,5	12,8
B	48,3	47,5	49,5	58,0	42,0	15,1
C	45,3	42,4	47,6	44,4	55,6	71,8
D	45,0	45,0	45,0	50,0	50,0	0,3
E						0,0
Otros						0,0
						100,0
Contratados						
<i>Tipo de contrato</i>						
I	41,0	41,5	40,2	60,3	39,7	6,2
II	41,0	44,8	38,2	42,3	57,7	2,1
III	47,6	47,4	48,1	64,7	35,3	37,3
IV	46,7	46,1	47,2	41,8	58,2	37,5
V	45,4	45,4	45,4	21,2	78,8	16,9
VI						0,0
Alta dirección						0,0
Otros						0,0
						100,0

UNIVERSIDAD DE HUELVA

	TOTAL	Sexo		Edad					Situación administrativa	
		Hombres	Mujeres	Menos de 30 años	De 30 a 40 años	De 40 a 50 años	De 50 a 60 años	60 o más años	Activo en la Universidad	Otras situaciones
Total Personal de Administración y Servicios	437	163	274	8	190	187	46	6	432	5
Funcionarios	260	75	185	2	111	116	27	4	257	3
<i>Grupo profesional</i>										
A	12	8	4		4	4	4		12	
B	30	13	17	1	19	9		1	28	2
C	150	35	115		45	84	19	2	149	1
D	68	19	49	1	43	19	4	1	68	
E	0									
Otros	0									
Contratados	177	88	89	6	79	71	19	2	175	2
<i>Tipo de contrato</i>										
I	8	5	3		1	6	1		8	
II	9	7	2		1	5	3		9	
III	63	28	35	1	27	28	7		63	
IV	97	48	49	5	50	32	8	2	95	2
V	0									
VI	0									
Alta dirección	0									
Otros	0									

UNIVERSIDAD DE HUELVA

	Sexo y Edad									
	Hombres					Mujeres				
	Menos de 30 años	De 30 a 40 años	De 40 a 50 años	De 50 a 60 años	60 o más años	Menos de 30 años	De 30 a 40 años	De 40 a 50 años	De 50 a 60 años	60 o más años
Total Personal de Administración y Servicios	3	70	69	19	2	5	120	118	27	4
Funcionarios	1	32	31	9	2	1	79	85	18	2
<i>Grupo profesional</i>										
A		3	2	3			1	2	1	
B	1	8	3		1		11	6		
C		8	22	4	1		37	62	15	1
D		13	4	2		1	30	15	2	1
E										
Otros										
Contratados	2	38	38	10	0	4	41	33	9	2
<i>Tipo de contrato</i>										
I			4	1			1	2		
II			4	3			1	1		
III		12	13	3		1	15	15	4	
IV	2	26	17	3		3	24	15	5	2
V										
VI										
Alta dirección										
Otros										

	Estimación de la media de edad			Distribución por sexo		Distribución por categoría
	Total	Hombres	Mujeres	% Hombres	% Mujeres	
Total Personal de Administración y Servicios	41,6	41,8	41,5	37,3	62,7	
Funcionarios	41,9	42,2	41,8	28,8	71,2	59,5
Contratados	41,2	41,4	41,0	49,7	50,3	40,5
Funcionarios						
<i>Grupo profesional</i>						
A	45,0	45,0	45,0	66,7	33,3	4,6
B	38,7	38,8	38,5	43,3	56,7	11,5
C	43,5	44,4	43,2	23,3	76,7	57,7
D	39,3	39,2	39,3	27,9	72,1	26,2
E						0,0
Otros						0,0
						100,0
Contratados						
<i>Tipo de contrato</i>						
I	45,0	47,0	41,7	62,5	37,5	4,5
II	47,2	49,3	40,0	77,8	22,2	5,1
III	41,5	41,8	41,3	44,4	55,6	35,6
IV	40,1	39,5	40,8	49,5	50,5	54,8
V						0,0
VI						0,0
Alta dirección						0,0
Otros						0,0
						100,0

UNIVERSIDAD DE LES ILLES BALEARS

	TOTAL	Sexo		Edad					Situación administrativa	
		Hombres	Mujeres	Menos de 30 años	De 30 a 40 años	De 40 a 50 años	De 50 a 60 años	60 o más años	Activo en la Universidad	Otras situaciones
Total Personal de Administración y Servicios	475	162	313	46	144	174	95	16	474	1
Funcionarios	218	36	182	8	63	83	58	6	217	1
<i>Grupo profesional</i>										
A	6	3	3			2	2	2	5	1
B	16	8	8		5	7	4		16	
C	81	13	68		21	37	22	1	81	
D	113	11	102	8	37	37	28	3	113	
E	2	1	1				2		2	
Otros	0									
Contratados	257	126	131	38	81	91	37	10	257	0
<i>Tipo de contrato</i>										
I	44	28	16			6	24	9	5	44
II	20	10	10			10	9	1		20
III	56	23	33	13	23	19	1			56
IV	136	65	71	24	42	39	26	5		136
V	1		1	1						1
VI	0									
Alta dirección	0									
Otros	0									

UNIVERSIDAD DE LES ILLES BALEARS

	Sexo y Edad									
	Hombres					Mujeres				
	Menos de 30 años	De 30 a 40 años	De 40 a 50 años	De 50 a 60 años	60 o más años	Menos de 30 años	De 30 a 40 años	De 40 a 50 años	De 50 a 60 años	60 o más años
Total Personal de Administración y Servicios	11	47	68	29	7	35	97	106	66	9
Funcionarios	0	13	16	6	1	8	50	67	52	5
<i>Grupo profesional</i>										
A			2		1				2	1
B		4	4				1	3	4	
C		6	5	2			15	32	20	1
D		3	5	3		8	34	32	25	3
E				1					1	
Otros										
Contratados	11	34	52	23	6	27	47	39	14	4
<i>Tipo de contrato</i>										
I		5	14	4	5		1	10	5	
II			5	4	1		5	5		
III	6	7	9	1		7	16	10		
IV	5	17	25	17	1	19	25	14	9	4
V						1				
VI										
Alta dirección										
Otros										

	Estimación de la media de edad			Distribución por sexo		Distribución por categoría
	Total	Hombres	Mujeres	% Hombres	% Mujeres	
Total Personal de Administración y Servicios	42,8	43,4	42,5	34,1	65,9	
Funcionarios	44,6	43,6	44,8	16,5	83,5	45,9
Contratados	41,3	43,4	39,3	49,0	51,0	54,1
Funcionarios						
<i>Grupo profesional</i>						
A	54,3	51,0	57,7	50,0	50,0	2,8
B	44,4	40,0	48,8	50,0	50,0	7,3
C	45,3	41,9	46,0	16,0	84,0	37,2
D	43,4	45,0	43,2	9,7	90,3	51,8
E	55,0	55,0	55,0	50,0	50,0	0,9
Otros						0,0
						100,0
Contratados						
<i>Tipo de contrato</i>						
I	47,7	47,9	47,5	63,6	36,4	17,1
II	40,5	41,0	40,0	50,0	50,0	7,8
III	36,9	37,7	36,3	41,1	58,9	21,8
IV	41,3	43,9	38,9	47,8	52,2	52,9
V	27,0		27,0	0,0	100,0	0,4
VI						0,0
Alta dirección						0,0
Otros						0,0
						100,0

UNIVERSIDAD DE JAÉN

	TOTAL	Sexo		Edad					Situación administrativa	
		Hombres	Mujeres	Menos de 30 años	De 30 a 40 años	De 40 a 50 años	De 50 a 60 años	60 o más años	Activo en la Universidad	Otras situaciones
Total Personal de Administración y Servicios	432	234	198	20	178	162	58	14	428	4
Funcionarios	258	137	121	17	122	92	26	1	255	3
<i>Grupo profesional</i>										
A	20	13	7		8	9	3		18	2
B	57	39	18	3	30	16	8		57	
C	153	78	75	4	66	67	15	1	152	1
D	28	7	21	10	18				28	
E	0									
Otros	0									
Contratados	174	97	77	3	56	70	32	13	173	1
<i>Tipo de contrato</i>										
I	4	2	2		1	2		1	3	1
II	10	8	2		5	3	2		10	
III	95	63	32	2	33	40	14	6	95	
IV	65	24	41	1	17	25	16	6	65	
V	0									
VI	0									
Alta dirección	0									
Otros	0									

UNIVERSIDAD DE JAÉN

	Sexo y Edad									
	Hombres					Mujeres				
	Menos de 30 años	De 30 a 40 años	De 40 a 50 años	De 50 a 60 años	60 o más años	Menos de 30 años	De 30 a 40 años	De 40 a 50 años	De 50 a 60 años	60 o más años
Total Personal de Administración y Servicios	7	103	90	27	7	13	75	72	31	7
Funcionarios	5	72	51	8	1	12	50	41	18	0
<i>Grupo profesional</i>										
A		6	6	1			2	3	2	
B	1	21	14	3		2	9	2	5	
C	3	39	31	4	1	1	27	36	11	
D	1	6				9	12			
E										
Otros										
Contratados	2	31	39	19	6	1	25	31	13	7
<i>Tipo de contrato</i>										
I			1		1		1	1		
II		4	3	1			1		1	
III	2	21	26	10	4		12	14	4	2
IV		6	9	8	1	1	11	16	8	5
V										
VI										
Alta dirección										
Otros										

	Estimación de la media de edad			Distribución por sexo		Distribución por categoría
	Total	Hombres	Mujeres	% Hombres	% Mujeres	
Total Personal de Administración y Servicios	42,0	41,8	42,2	54,2	45,8	
Funcionarios	40,2	39,8	40,6	53,1	46,9	59,7
Contratados	44,7	44,5	44,8	55,7	44,3	40,3
Funcionarios						
<i>Grupo profesional</i>						
A	42,5	41,2	45,0	65,0	35,0	7,7
B	40,2	39,9	40,8	68,4	31,6	22,1
C	41,3	40,1	42,6	51,0	49,0	59,3
D	32,1	33,9	31,6	25,0	75,0	10,9
E						0,0
Otros						0,0
						100,0
Contratados						
<i>Tipo de contrato</i>						
I	47,0	54,0	40,0	50,0	50,0	2,3
II	42,0	41,3	45,0	80,0	20,0	5,7
III	43,8	43,8	43,6	66,3	33,7	54,6
IV	46,2	46,6	46,0	36,9	63,1	37,4
V						0,0
VI						0,0
Alta dirección						0,0
Otros						0,0
						100,0

UNIVERSIDAD JAUME I DE CASTELLÓN

	TOTAL	Sexo		Edad					Situación administrativa	
		Hombres	Mujeres	Menos de 30 años	De 30 a 40 años	De 40 a 50 años	De 50 a 60 años	60 o más años	Activo en la Universidad	Otras situaciones
Total Personal de Administración y Servicios	562	225	337	58	269	179	46	10	562	0
Funcionarios	433	179	254	22	208	160	39	4	433	0
<i>Grupo profesional</i>										
A	59	33	26	1	25	26	7		59	
B	54	25	29	2	21	26	4	1	54	
C	253	89	164	15	133	85	17	3	253	
D	63	31	32	4	27	22	10		63	
E	1	1					1		1	
Otros	3		3		2	1			3	
Contratados	129	46	83	36	61	19	7	6	129	0
<i>Tipo de contrato</i>										
I	42	16	26	15	21	3	1	2	42	
II	19	9	10	7	10	2			19	
III	48	16	32	12	19	11	4	2	48	
IV	20	5	15	2	11	3	2	2	20	
V	0									
VI	0									
Alta dirección	0									
Otros	0									

UNIVERSIDAD JAUME I DE CASTELLÓN

	Sexo y Edad									
	Hombres					Mujeres				
	Menos de 30 años	De 30 a 40 años	De 40 a 50 años	De 50 a 60 años	60 o más años	Menos de 30 años	De 30 a 40 años	De 40 a 50 años	De 50 a 60 años	60 o más años
Total Personal de Administración y Servicios	25	99	73	22	6	33	170	106	24	4
Funcionarios	11	80	67	19	2	11	128	93	20	2
<i>Grupo profesional</i>										
A	1	12	16	4			13	10	3	
B	2	10	11	1	1		11	15	3	
C	5	46	29	8	1	10	87	56	9	2
D	3	12	11	5		1	15	11	5	
E				1						
Otros							2	1		
Contratados	14	19	6	3	4	22	42	13	4	2
<i>Tipo de contrato</i>										
I	5	6	2	1	2	10	15	1		
II	3	6				4	4	2		
III	6	6	2	1	1	6	13	9	3	1
IV		1	2	1	1	2	10	1	1	1
V										
VI										
Alta dirección										
Otros										

	Estimación de la media de edad			Distribución por sexo		Distribución por categoría
	Total	Hombres	Mujeres	% Hombres	% Mujeres	
Total Personal de Administración y Servicios	39,5	40,1	39,1	40,0	60,0	
Funcionarios	40,3	40,7	40,1	41,3	58,7	77,0
Contratados	36,6	37,6	36,1	35,7	64,3	23,0
Funcionarios						
<i>Grupo profesional</i>						
A	41,6	42,0	41,2	55,9	44,1	13,6
B	41,5	40,7	42,2	46,3	53,7	12,5
C	39,6	39,9	39,4	35,2	64,8	58,4
D	41,2	41,0	41,3	49,2	50,8	14,6
E	55,0	55,0	#iDIV/0!	100,0	0,0	0,2
Otros	38,3	#iDIV/0!	38,3	0,0	100,0	0,7
						100,0
Contratados						
<i>Tipo de contrato</i>						
I	34,7	38,5	32,3	38,1	61,9	32,6
II	33,1	32,3	33,8	47,4	52,6	14,7
III	38,1	36,3	39,1	33,3	66,7	37,2
IV	40,5	48,6	37,8	25,0	75,0	15,5
V						0,0
VI						0,0
Alta dirección						0,0
Otros						0,0
						100,0

UNIVERSIDAD DE LA LAGUNA

	TOTAL	Sexo		Edad					Situación administrativa	
		Hombres	Mujeres	Menos de 30 años	De 30 a 40 años	De 40 a 50 años	De 50 a 60 años	60 o más años	Activo en la Universidad	Otras situaciones
Total Personal de Administración y Servicios	826	370	456	23	195	399	172	37	681	145
Funcionarios	383	95	288	11	78	207	72	15	341	42
<i>Grupo profesional</i>										
A	11	6	5		2	8	1		7	4
B	56	10	46		8	36	11	1	55	1
C	307	76	231	11	66	161	58	11	273	34
D	7	2	5		2	1	1	3	4	3
E	2	1	1			1	1		2	
Otros	0									
Contratados	443	275	168	12	117	192	100	22	340	103
<i>Tipo de contrato</i>										
I	22	14	8		7	7	5	3	21	1
II	10	10	0	1	4	3	1	1	7	3
III	123	93	30	1	18	51	43	10	113	10
IV	172	99	73	4	45	79	38	6	119	53
V	116	59	57	6	43	52	13	2	80	36
VI	0									
Alta dirección	0									
Otros	0									

UNIVERSIDAD DE LA LAGUNA

	Sexo y Edad									
	Hombres					Mujeres				
	Menos de 30 años	De 30 a 40 años	De 40 a 50 años	De 50 a 60 años	60 o más años	Menos de 30 años	De 30 a 40 años	De 40 a 50 años	De 50 a 60 años	60 o más años
Total Personal de Administración y Servicios	12	83	168	85	22	11	112	231	87	15
Funcionarios	4	19	49	20	3	7	59	158	52	12
<i>Grupo profesional</i>										
A		1	4	1			1	4		
B		2	5	3			6	31	8	1
C	4	15	39	15	3	7	51	122	43	8
D		1	1				1		1	3
E				1				1		
Otros										
Contratados	8	64	119	65	19	4	53	73	35	3
<i>Tipo de contrato</i>										
I		5	4	3	2		2	3	2	1
II	1	4	3	1	1					
III	1	14	38	30	10		4	13	13	
IV	3	21	46	25	4	1	24	33	13	2
V	3	20	28	6	2	3	23	24	7	
VI										
Alta dirección										
Otros										

	Estimación de la media de edad			Distribución por sexo		Distribución por categoría
	Total	Hombres	Mujeres	% Hombres	% Mujeres	
Total Personal de Administración y Servicios	45,0	45,5	44,6	44,8	55,2	
Funcionarios	45,0	44,9	45,1	24,8	75,2	46,4
Contratados	45,0	45,8	43,8	62,1	37,9	53,6
Funcionarios						
<i>Grupo profesional</i>						
A	44,1	45,0	43,0	54,5	45,5	2,9
B	45,9	46,0	45,8	17,9	82,1	14,6
C	44,7	44,8	44,7	24,8	75,2	80,2
D	51,3	40,0	55,8	28,6	71,4	1,8
E	50,0	55,0	45,0	50,0	50,0	0,5
Otros						0,0
						100,0
Contratados						
<i>Tipo de contrato</i>						
I	46,5	46,1	47,3	63,6	36,4	5,0
II	42,0	42,0	#¡DIV/0!	100,0	0,0	2,2
III	48,3	48,5	48,0	75,6	24,4	27,8
IV	44,8	45,6	43,7	57,6	42,4	38,8
V	41,8	42,3	41,2	50,9	49,1	26,2
VI						0,0
Alta dirección						0,0
Otros						0,0
						100,0

UNIVERSIDAD DE LA RIOJA

	TOTAL	Sexo		Edad					Situación administrativa	
		Hombres	Mujeres	Menos de 30 años	De 30 a 40 años	De 40 a 50 años	De 50 a 60 años	60 o más años	Activo en la Universidad	Otras situaciones
Total Personal de Administración y Servicios	280	100	180	12	116	114	33	5	264	16
Funcionarios	166	36	130	8	57	73	26	2	155	11
<i>Grupo profesional</i>										
A	7	5	2			6	1		6	1
B	17	3	14		7	7	2	1	16	1
C	90	20	70		35	39	15	1	82	8
D	52	8	44	8	15	21	8		51	1
E	0									
Otros	0									
Contratados	114	64	50	4	59	41	7	3	109	5
<i>Tipo de contrato</i>										
I	28	17	11		20	8			24	4
II	13	8	5	2	7	4			13	
III	27	16	11	2	14	8	2	1	26	1
IV	43	20	23		16	20	5	2	43	
V	0									
VI	0									
Alta dirección	1	1			1				1	
Otros	2	2			1	1			2	

UNIVERSIDAD DE LA RIOJA

	Sexo y Edad									
	Hombres					Mujeres				
	Menos de 30 años	De 30 a 40 años	De 40 a 50 años	De 50 a 60 años	60 o más años	Menos de 30 años	De 30 a 40 años	De 40 a 50 años	De 50 a 60 años	60 o más años
Total Personal de Administración y Servicios	4	51	37	6	2	8	65	77	27	3
Funcionarios	2	15	16	3	0	6	42	57	23	2
<i>Grupo profesional</i>										
A			5					1	1	
B		1	2				6	5	2	1
C		12	6	2			23	33	13	1
D	2	2	3	1		6	13	18	7	
E										
Otros										
Contratados	2	36	21	3	2	2	23	20	4	1

<i>Tipo de contrato</i>										
I		13	4				7	4		
II	1	5	2			1	2	2		
III	1	10	3	2		1	4	5		1
IV		6	11	1	2		10	9	4	
V										
VI										
Alta dirección		1								
Otros		1	1							

	Estimación de la media de edad			Distribución por sexo		Distribución por categoría
	Total	Hombres	Mujeres	% Hombres	% Mujeres	
Total Personal de Administración y Servicios	41,6	40,1	42,4	35,7	64,3	
Funcionarios	42,5	40,7	43,0	21,7	78,3	59,3
Contratados	40,3	39,8	40,8	56,1	43,9	40,7

<i>Funcionarios</i>						
<i>Grupo profesional</i>						
A	46,4	45,0	50,0	71,4	28,6	4,2
B	43,1	41,7	43,4	17,6	82,4	10,3
C	43,0	40,0	43,8	22,2	77,8	54,2
D	40,9	39,3	41,2	15,4	84,6	31,3
E						0,0
Otros						0,0
						100,0
Contratados						
<i>Tipo de contrato</i>						
I	37,9	37,4	38,6	60,7	39,3	24,6
II	36,8	36,5	37,4	61,5	38,5	11,4
III	39,9	38,9	41,4	59,3	40,7	23,7
IV	43,3	44,3	42,4	46,5	53,5	37,7
V						0,0
VI						0,0
Alta dirección	35,0	35,0	#¡DIV/0!	100,0	0,0	0,9
Otros	40,0	40,0	#¡DIV/0!	100,0	0,0	1,7
						100,0

UNIVERSIDAD DE LAS PALMAS DE GRAN CANARIA

	TOTAL	Sexo		Edad					Situación administrativa	
		Hombres	Mujeres	Menos de 30 años	De 30 a 40 años	De 40 a 50 años	De 50 a 60 años	60 o más años	Activo en la Universidad	Otras situaciones
Total Personal de Administración y Servicios	799	374	425	14	262	385	108	30	799	0
Funcionarios	362	109	253	2	122	183	44	11	362	0
<i>Grupo profesional</i>										
A	17	7	10		4	6	4	3	17	
B	51	20	31	1	12	26	9	3	51	
C	223	66	157		64	129	26	4	223	
D	67	12	55	1	41	21	4		67	
E	2	2					1	1	2	
Otros	2	2			1	1			2	
Contratados	437	265	172	12	140	202	64	19	437	0
<i>Tipo de contrato</i>										
I	12	9	3		3	8		1	12	
II	37	25	12	5	11	18	2	1	37	
III	170	127	43	2	50	89	19	10	170	
IV	90	53	37	3	33	35	18	1	90	
V	128	51	77	2	43	52	25	6	128	
VI	0								0	
Alta dirección	0								0	
Otros	0								0	

UNIVERSIDAD DE LAS PALMAS DE GRAN CANARIA

	Sexo y Edad									
	Hombres					Mujeres				
	Menos de 30 años	De 30 a 40 años	De 40 a 50 años	De 50 a 60 años	60 o más años	Menos de 30 años	De 30 a 40 años	De 40 a 50 años	De 50 a 60 años	60 o más años
Total Personal de Administración y Servicios	10	126	170	48	20	4	136	215	60	10
Funcionarios	1	33	57	13	5	1	89	126	31	6
<i>Grupo profesional</i>										
A		3	1	1	2		1	5	3	1
B	1	1	13	3	2		11	13	6	1
C		21	37	8			43	92	18	4
D		7	5			1	34	16	4	
E				1	1					
Otros		1	1							
Contratados	9	93	113	35	15	3	47	89	29	4
<i>Tipo de contrato</i>										
I		3	6					2		1
II	2	6	14	2	1	3	5	4		
III	2	43	63	11	8		7	26	8	2
IV	3	22	17	10	1		11	18	8	
V	2	19	13	12	5		24	39	13	1
VI										
Alta dirección										
Otros										

	Estimación de la media de edad			Distribución por sexo		Distribución por categoría
	Total	Hombres	Mujeres	% Hombres	% Mujeres	
Total Personal de Administración y Servicios	43,4	43,4	43,5	46,8	53,2	
Funcionarios	43,3	43,8	43,1	30,1	69,9	45,3
Contratados	43,5	43,2	44,1	60,6	39,4	54,7
Funcionarios						
<i>Grupo profesional</i>						
A	48,2	47,3	48,8	41,2	58,8	4,7
B	45,1	46,9	44,0	39,2	60,8	14,0
C	43,6	43,0	43,9	29,6	70,4	61,6
D	39,2	39,2	39,2	17,9	82,1	18,5
E	59,0	59,0		100,0	0,0	0,6
Otros	40,0	40,0		100,0	0,0	0,6
						100,0
Contratados						
<i>Tipo de contrato</i>						
I	44,0	41,7	51,0	75,0	25,0	2,7
II	40,6	42,7	36,3	67,6	32,4	8,5
III	44,0	43,3	46,1	74,7	25,3	38,9
IV	42,9	42,1	44,2	58,9	41,1	20,6
V	44,2	44,7	43,8	39,8	60,2	29,3
VI						0,0
Alta dirección						0,0
Otros						0,0
						100,0

UNIVERSIDAD DE LEÓN

	TOTAL	Sexo		Edad					Situación administrativa	
		Hombres	Mujeres	Menos de 30 años	De 30 a 40 años	De 40 a 50 años	De 50 a 60 años	60 o más años	Activo en la Universidad	Otras situaciones
Total Personal de Administración y Servicios	553	227	326	27	148	226	131	21	549	4
Funcionarios	200	52	148	1	28	94	69	8	198	2
<i>Grupo profesional</i>										
A	15	8	7			8	5	2	14	1
B	26	11	15		3	9	12	2	26	
C	129	23	106		15	66	44	4	128	1
D	25	6	19	1	10	11	3		25	
E	5	4	1				5		5	
Otros	0									
Contratados	353	175	178	26	120	132	62	13	351	2
<i>Tipo de contrato</i>										
I	28	18	10	2	14	8	4		28	
II	36	13	23	10	16	7	3		36	
III	116	82	34	9	28	52	19	8	115	1
IV	173	62	111	5	62	65	36	5	172	1
V	0									
VI	0									
Alta dirección	0									
Otros	0									

UNIVERSIDAD DE LEÓN

	Sexo y Edad									
	Hombres					Mujeres				
	Menos de 30 años	De 30 a 40 años	De 40 a 50 años	De 50 a 60 años	60 o más años	Menos de 30 años	De 30 a 40 años	De 40 a 50 años	De 50 a 60 años	60 o más años
Total Personal de Administración y Servicios	12	52	90	59	14	15	96	136	72	7
Funcionarios	0	6	20	23	3	1	22	74	46	5
<i>Grupo profesional</i>										
A			3	4	1			5	1	1
B		1	4	4	2		2	5	8	
C		1	12	10			14	54	34	4
D		4	1	1		1	6	10	2	
E				4					1	
Otros										
Contratados	12	46	70	36	11	14	74	62	26	2
<i>Tipo de contrato</i>										
I	1	10	4	3		1	4	4	1	
II	4	6	3			6	10	4	3	
III	6	11	42	15	8	3	17	10	4	
IV	1	19	21	18	3	4	43	44	18	2
V										
VI										
Alta dirección										
Otros										

	Estimación de la media de edad			Distribución por sexo		Distribución por categoría
	Total	Hombres	Mujeres	% Hombres	% Mujeres	
Total Personal de Administración y Servicios	44,5	45,5	43,8	41,0	59,0	
Funcionarios	47,7	49,3	47,1	26,0	74,0	36,2
Contratados	42,7	44,3	41,1	49,6	50,4	63,8
Funcionarios						
<i>Grupo profesional</i>						
A	50,7	52,3	49,0	53,3	46,7	7,5
B	49,8	51,0	49,0	42,3	57,7	13,0
C	47,8	48,9	47,6	17,8	82,2	64,5
D	41,5	40,0	41,9	24,0	76,0	12,5
E	55,0	55,0	55,0	80,0	20,0	2,5
Otros						0,0
						100,0
Contratados						
<i>Tipo de contrato</i>						
I	40,1	40,1	40,2	64,3	35,7	7,9
II	36,4	34,8	37,3	36,1	63,9	10,2
III	44,1	45,9	39,6	70,7	29,3	32,9
IV	43,5	45,4	42,4	35,8	64,2	49,0
V						0,0
VI						0,0
Alta dirección						0,0
Otros						0,0
						100,0

UNIVERSIDAD DE LLEIDA

	TOTAL	Sexo		Edad					Situación administrativa	
		Hombres	Mujeres	Menos de 30 años	De 30 a 40 años	De 40 a 50 años	De 50 a 60 años	60 o más años	Activo en la Universidad	Otras situaciones
Total Personal de Administración y Servicios	457	135	322	84	177	131	57	8	453	4
Funcionarios	213	33	180	16	96	72	26	3	209	4
<i>Grupo profesional</i>										
A	3	2	1		1	1	1		3	
B	40	4	36	4	15	10	10	1	40	
C	86	14	72		28	44	12	2	86	
D	84	13	71	12	52	17	3		80	4
E	0									
Otros	0									
Contratados	244	102	142	68	81	59	31	5	244	0
<i>Tipo de contrato</i>										
I	7	4	3		2	3	2		7	
II	33	23	10		15	14	4		33	
III	92	36	56	31	37	19	4	1	92	
IV	49	19	30	6	8	13	18	4	49	
V	0									
VI	0									
Alta dirección	6	4	2		2	3	1		6	
Otros	57	16	41	31	17	7	2		57	

UNIVERSIDAD DE LLEIDA

Sexo y Edad

	Hombres					Mujeres				
	Menos de 30 años	De 30 a 40 años	De 40 a 50 años	De 50 a 60 años	60 o más años	Menos de 30 años	De 30 a 40 años	De 40 a 50 años	De 50 a 60 años	60 o más años
Total Personal de Administración y Servicios	21	54	35	21	4	63	123	96	36	4
Funcionarios	2	19	6	6	0	14	77	66	20	3
<i>Grupo profesional</i>										
A		1		1				1		
B		1	2	1		4	14	8	9	1
C		8	2	4			20	42	8	2
D	2	9	2			10	43	15	3	
E										
Otros										
Contratados	19	35	29	15	4	49	46	30	16	1

<i>Tipo de contrato</i>										
I		1	3				1		2	
II		10	9	4			5	5		
III	9	15	8	3	1	22	22	11	1	
IV	1	2	5	8	3	5	6	8	10	1
V										
VI										
Alta dirección		2	2					1	1	
Otros	9	5	2			22	12	5	2	

	Estimación de la media de edad			Distribución por sexo		Distribución por categoría
	Total	Hombres	Mujeres	% Hombres	% Mujeres	
Total Personal de Administración y Servicios	39,4	40,3	39,0	29,5	70,5	
Funcionarios	40,6	40,0	40,7	15,5	84,5	46,6
Contratados	38,3	40,4	36,8	41,8	58,2	53,4

<i>Funcionarios</i>						
<i>Grupo profesional</i>						
A	45,0	45,0	45,0	66,7	33,3	1,4
B	42,4	45,0	42,1	10,0	90,0	18,8
C	43,6	42,1	43,8	16,3	83,7	40,4
D	36,6	35,3	36,8	15,5	84,5	39,4
E						0,0
Otros						0,0
						100,0
<i>Contratados</i>						
<i>Tipo de contrato</i>						
I	45,0	42,5	48,3	57,1	42,9	2,9
II	41,7	42,4	40,0	69,7	30,3	13,5
III	35,5	37,7	34,2	39,1	60,9	37,7
IV	46,3	50,1	43,9	38,8	61,2	20,1
V						0,0
VI						0,0
Alta dirección	43,3	40,0	50,0	66,7	33,3	2,4
Otros	32,6	31,8	32,9	28,1	71,9	23,4
						100,0

UNIVERSIDAD DE MÁLAGA

	TOTAL	Sexo		Edad					Situación administrativa	
		Hombres	Mujeres	Menos de 30 años	De 30 a 40 años	De 40 a 50 años	De 50 a 60 años	60 o más años	Activo en la Universidad	Otras situaciones
Total Personal de Administración y Servicios	1.281	582	699	12	423	603	208	35	1.270	11
Funcionarios	612	198	414	6	221	281	92	12	607	5
<i>Grupo profesional</i>										
A	43	22	21		5	26	11	1	42	1
B	108	53	55	1	39	53	12	3	107	1
C	459	121	338	5	176	202	69	7	457	2
D	2	2			1			1	1	1
E	0									
Otros	0									
Contratados	669	384	285	6	202	322	116	23	663	6
<i>Tipo de contrato</i>										
I	23	19	4		7	12	4		22	1
II	53	38	15	2	17	24	10		53	
III	308	172	136		83	152	61	12	305	3
IV	274	154	120	4	95	128	38	9	272	2
V	11	1	10			6	3	2	11	
VI	0									
Alta dirección	0									
Otros	0									

UNIVERSIDAD DE MÁLAGA

	Sexo y Edad									
	Hombres					Mujeres				
	Menos de 30 años	De 30 a 40 años	De 40 a 50 años	De 50 a 60 años	60 o más años	Menos de 30 años	De 30 a 40 años	De 40 a 50 años	De 50 a 60 años	60 o más años
Total Personal de Administración y Servicios	6	188	278	95	15	6	235	325	113	20
Funcionarios	4	72	91	29	2	2	149	190	63	10
<i>Grupo profesional</i>										
A		1	16	5			4	10	6	1
B	1	17	28	6	1		22	25	6	2
C	3	53	47	18		2	123	155	51	7
D		1			1					
E										
Otros										
Contratados	2	116	187	66	13	4	86	135	50	10
<i>Tipo de contrato</i>										
I		5	11	3			2	1	1	
II	2	11	18	7			6	6	3	
III		42	88	34	8		41	64	27	4
IV		58	69	22	5	4	37	59	16	4
V			1					5	3	2
VI										
Alta dirección										
Otros										

	Estimación de la media de edad			Distribución por sexo		Distribución por categoría
	Total	Hombres	Mujeres	% Hombres	% Mujeres	
Total Personal de Administración y Servicios	43,6	43,7	43,6	45,4	54,6	
Funcionarios	43,1	42,6	43,3	32,4	67,6	47,8
Contratados	44,2	44,2	44,1	57,4	42,6	52,2
Funcionarios						
<i>Grupo profesional</i>						
A	46,8	46,8	46,8	51,2	48,8	7,0
B	42,8	42,9	42,7	49,1	50,9	17,7
C	42,7	41,7	43,1	26,4	73,6	75,0
D	49,0	49,0		100,0	0,0	0,3
E						0,0
Otros						0,0
						100,0
Contratados						
<i>Tipo de contrato</i>						
I	43,7	43,9	42,5	82,6	17,4	3,4
II	43,0	43,0	43,0	71,7	28,3	7,9
III	45,0	45,4	44,5	55,8	44,2	46,0
IV	43,2	43,2	43,3	56,2	43,8	41,0
V	51,0	45,0	51,6	9,1	90,9	1,7
VI						0,0
Alta dirección						0,0
Otros						0,0
						100,0

UNIVERSIDAD MIGUEL HERNÁNDEZ DE ELCHE

	TOTAL	Sexo		Edad					Situación administrativa	
		Hombres	Mujeres	Menos de 30 años	De 30 a 40 años	De 40 a 50 años	De 50 a 60 años	60 o más años	Activo en la Universidad	Otras situaciones
Total Personal de Administración y Servicios	350	135	215	20	166	120	32	12	342	8
Funcionarios	250	95	155	6	104	104	26	10	242	8
<i>Grupo profesional</i>										
A	23	12	11		5	10	2	6	23	
B	35	18	17		14	19	1	1	33	2
C	91	39	52	2	36	37	14	2	88	3
D	101	26	75	4	49	38	9	1	98	3
E	0									
Otros	0									
Contratados	100	40	60	14	62	16	6	2	100	0
<i>Tipo de contrato</i>										
I	2	2			1		1		2	
II	10	6	4	1	7	1	1		10	
III	28	16	12	6	14	5	2	1	28	
IV	60	16	44	7	40	10	2	1	60	
V	0									
VI	0									
Alta dirección	0									
Otros	0									

UNIVERSIDAD MIGUEL HERNÁNDEZ DE ELCHE

	Sexo y Edad									
	Hombres					Mujeres				
	Menos de 30 años	De 30 a 40 años	De 40 a 50 años	De 50 a 60 años	60 o más años	Menos de 30 años	De 30 a 40 años	De 40 a 50 años	De 50 a 60 años	60 o más años
Total Personal de Administración y Servicios	10	67	41	10	7	10	99	79	22	5
Funcionarios	4	43	37	6	5	2	61	67	20	5
<i>Grupo profesional</i>										
A		3	5	1	3		2	5	1	3
B		7	10		1		7	9	1	
C	2	18	15	3	1		18	22	11	1
D	2	15	7	2		2	34	31	7	1
E										
Otros										
Contratados	6	24	4	4	2	8	38	12	2	0
<i>Tipo de contrato</i>										
I		1		1						
II	1	4		1			3	1		
III	4	7	2	2	1	2	7	3		
IV	1	12	2		1	6	28	8	2	
V										
VI										
Alta dirección										
Otros										

	Estimación de la media de edad			Distribución por sexo		Distribución por categoría
	Total	Hombres	Mujeres	% Hombres	% Mujeres	
Total Personal de Administración y Servicios	40,8	40,4	41,0	38,6	61,4	
Funcionarios	42,2	41,3	42,7	38,0	62,0	71,4
Contratados	37,2	38,2	36,6	40,0	60,0	28,6
Funcionarios						
<i>Grupo profesional</i>						
A	48,4	47,8	49,0	52,2	47,8	9,2
B	41,8	42,1	41,5	51,4	48,6	14,0
C	42,6	40,7	44,0	42,9	57,1	36,4
D	40,5	38,6	41,2	25,7	74,3	40,4
E						0,0
Otros						0,0
						100,0
Contratados						
<i>Tipo de contrato</i>						
I	45,0	45,0	#DIV/0!	100,0	0,0	2,0
II	37,2	37,0	37,5	60,0	40,0	10,0
III	37,5	38,5	36,2	57,1	42,9	28,0
IV	36,9	37,5	36,6	26,7	73,3	60,0
V						0,0
VI						0,0
Alta dirección						0,0
Otros						0,0
						100,0

UNIVERSIDAD DE MURCIA

	TOTAL	Sexo		Edad					Situación administrativa	
		Hombres	Mujeres	Menos de 30 años	De 30 a 40 años	De 40 a 50 años	De 50 a 60 años	60 o más años	Activo en la Universidad	Otras situaciones
Total Personal de Administración y Servicios	1.078	473	605	75	322	496	141	44	1.072	6
Funcionarios	847	353	494	14	249	444	116	24	841	6
<i>Grupo profesional</i>										
A	60	35	25		8	37	12	3	59	1
B	133	67	66	4	53	53	20	3	132	1
C	375	147	228	1	75	227	58	14	371	4
D	159	48	111	6	68	69	13	3	159	
E	120	56	64	3	45	58	13	1	120	
Otros	0									
Contratados	231	120	111	61	73	52	25	20	231	0
<i>Tipo de contrato</i>										
I	58	40	18	28	27	2	1		58	
II	29	21	8	21	7	1			29	
III	39	21	18	8	14	7	5	5	39	
IV	45	10	35	4	18	12	5	6	45	
V	60	28	32		7	30	14	9	60	
VI	0									
Alta dirección	0									
Otros	0									

UNIVERSIDAD DE MURCIA

	Sexo y Edad									
	Hombres					Mujeres				
	Menos de 30 años	De 30 a 40 años	De 40 a 50 años	De 50 a 60 años	60 o más años	Menos de 30 años	De 30 a 40 años	De 40 a 50 años	De 50 a 60 años	60 o más años
Total Personal de Administración y Servicios	50	130	214	62	17	25	192	282	79	27
Funcionarios	4	100	191	50	8	10	149	253	66	16
<i>Grupo profesional</i>										
A		6	23	5	1		2	14	7	2
B	3	26	29	9		1	27	24	11	3
C		27	92	22	6	1	48	135	36	8
D	1	22	19	5	1	5	46	50	8	2
E		19	28	9		3	26	30	4	1
Otros										
Contratados	46	30	23	12	9	15	43	29	13	11
<i>Tipo de contrato</i>										
I	20	18	1	1		8	9	1		
II	19	2				2	5	1		
III	5	4	3	5	4	3	10	4		1
IV	2	4	1	2	1	2	14	11	3	5
V		2	18	4	4		5	12	10	5
VI										
Alta dirección										
Otros										

	Estimación de la media de edad			Distribución por sexo		Distribución por categoría
	Total	Hombres	Mujeres	% Hombres	% Mujeres	
Total Personal de Administración y Servicios	42,8	42,3	43,2	43,9	56,1	
Funcionarios	43,6	43,8	43,5	41,7	58,3	78,6
Contratados	39,7	38,0	41,6	51,9	48,1	21,4
Funcionarios						
<i>Grupo profesional</i>						
A	46,6	45,2	48,4	58,3	41,7	7,1
B	42,4	41,7	43,1	50,4	49,6	15,7
C	45,2	45,4	45,0	39,2	60,8	44,3
D	41,2	41,5	41,1	30,2	69,8	18,8
E	42,0	43,2	41,0	46,7	53,3	14,1
Otros						0,0
						100,0
Contratados						
<i>Tipo de contrato</i>						
I	31,8	31,8	32,0	69,0	31,0	25,1
II	29,6	27,8	34,3	72,4	27,6	12,5
III	41,3	44,6	37,4	53,8	46,2	16,9
IV	42,9	41,2	43,4	22,2	77,8	19,5
V	48,9	48,3	49,4	46,7	53,3	26,0
VI						0,0
Alta dirección						0,0
Otros						0,0
						100,0

UNIVERSIDAD NACIONAL DE EDUCACIÓN A DISTANCIA

	TOTAL	Sexo		Edad					Situación administrativa	
		Hombres	Mujeres	Menos de 30 años	De 30 a 40 años	De 40 a 50 años	De 50 a 60 años	60 o más años	Activo en la Universidad	Otras situaciones
Total Personal de Administración y Servicios	1.313	421	892	42	397	574	266	34	1.308	5
Funcionarios	865	170	695	21	269	379	178	18	860	5
<i>Grupo profesional</i>										
A	18	6	12		1	7	9	1	18	
B	69	21	48		15	29	23	2	69	
C	160	45	115		39	86	34	1	160	
D	618	98	520	21	214	257	112	14	613	5
E	0									
Otros	0									
Contratados	448	251	197	21	128	195	88	16	448	0
<i>Tipo de contrato</i>										
I	51	20	31	1	7	26	17		51	
II	31	14	17	3	18	8	2		31	
III	153	106	47	10	47	55	31	10	153	
IV	132	73	59	4	36	67	22	3	132	
V	74	32	42	3	20	37	13	1	74	
VI	0									
Alta dirección	4	3	1			1	1	2	4	
Otros	3	3				1	2		3	

UNIVERSIDAD NACIONAL DE EDUCACIÓN A DISTANCIA

	Sexo y Edad									
	Hombres					Mujeres				
	Menos de 30 años	De 30 a 40 años	De 40 a 50 años	De 50 a 60 años	60 o más años	Menos de 30 años	De 30 a 40 años	De 40 a 50 años	De 50 a 60 años	60 o más años
Total Personal de Administración y Servicios	19	138	169	82	13	23	259	405	184	21
Funcionarios	4	66	67	31	2	17	203	312	147	16
<i>Grupo profesional</i>										
A			2	3	1		1	5	6	
B		5	10	5	1		10	19	18	1
C		14	20	11			25	66	23	1
D	4	47	35	12		17	167	222	100	14
E										
Otros										
Contratados	15	72	102	51	11	6	56	93	37	5
<i>Tipo de contrato</i>										
I		2	11	7		1	5	15	10	
II	2	6	4	2		1	12	4		
III	8	32	35	23	8	2	15	20	8	2
IV	4	23	35	10	1		13	32	12	2
V	1	9	15	6	1	2	11	22	7	
VI										
Alta dirección			1	1	1					1
Otros			1	2						

	Estimación de la media de edad			Distribución por sexo		Distribución por categoría
	Total	Hombres	Mujeres	% Hombres	% Mujeres	
Total Personal de Administración y Servicios	43,9	43,4	44,1	32,1	67,9	
Funcionarios	43,9	42,7	44,2	19,7	80,3	65,9
Contratados	43,9	43,9	43,9	56,0	44,0	34,1
Funcionarios						
<i>Grupo profesional</i>						
A	50,4	53,0	49,2	33,3	66,7	2,1
B	46,7	45,9	47,0	30,4	69,6	8,0
C	44,8	44,3	45,0	28,1	71,9	18,5
D	43,1	40,7	43,6	15,9	84,1	71,4
E						0,0
Otros						0,0
						100,0
Contratados						
<i>Tipo de contrato</i>						
I	46,6	47,5	46,0	39,2	60,8	11,4
II	38,1	39,6	36,9	45,2	54,8	6,9
III	44,0	44,2	43,5	69,3	30,7	34,1
IV	43,8	42,5	45,4	55,3	44,7	29,5
V	43,6	44,1	43,2	43,2	56,8	16,5
VI						0,0
Alta dirección	56,5	54,3	63,0	75,0	25,0	0,9
Otros	51,7	51,7		100,0	0,0	0,7
						100,0

UNIVERSIDAD DE OVIEDO

	TOTAL	Sexo		Edad					Situación administrativa	
		Hombres	Mujeres	Menos de 30 años	De 30 a 40 años	De 40 a 50 años	De 50 a 60 años	60 o más años	Activo en la Universidad	Otras situaciones
Total Personal de Administración y Servicios	996	339	657	1	166	507	285	37	988	8
Funcionarios	576	129	447	0	110	312	139	15	569	7
<i>Grupo profesional</i>										
A	17	5	12		5	7	5		14	3
B	55	16	39		9	21	21	4	54	1
C	115	31	84		16	58	36	5	114	1
D	275	43	232		56	153	60	6	273	2
E	110	34	76		22	73	15		110	
Otros	4		4		2		2		4	
Contratados	420	210	210	1	56	195	146	22	419	1
<i>Tipo de contrato</i>										
I	27	17	10		2	11	14		26	1
II	44	29	15		12	14	16	2	44	
III	190	117	73	1	13	83	76	17	190	
IV	159	47	112		29	87	40	3	159	
V	0									
VI	0									
Alta dirección	0									
Otros	0									

UNIVERSIDAD DE OVIEDO

	Sexo y Edad									
	Hombres					Mujeres				
	Menos de 30 años	De 30 a 40 años	De 40 a 50 años	De 50 a 60 años	60 o más años	Menos de 30 años	De 30 a 40 años	De 40 a 50 años	De 50 a 60 años	60 o más años
Total Personal de Administración y Servicios	1	57	155	109	17	0	109	352	176	20
Funcionarios	0	26	70	31	2	0	84	242	108	13
<i>Grupo profesional</i>										
A		1	3	1			4	4	4	
B		2	9	5			7	12	16	4
C		6	14	10	1		10	44	26	4
D		8	24	10	1		48	129	50	5
E		9	20	5			13	53	10	
Otros							2		2	
Contratados	1	31	85	78	15	0	25	110	68	7
<i>Tipo de contrato</i>										
I		1	6	10			1	5	4	
II		7	8	12	2		5	6	4	
III	1	12	50	43	11		1	33	33	6
IV		11	21	13	2		18	66	27	1
V										
VI										
Alta dirección										
Otros										

	Estimación de la media de edad			Distribución por sexo		Distribución por categoría
	Total	Hombres	Mujeres	% Hombres	% Mujeres	
Total Personal de Administración y Servicios	46,8	47,4	46,6	34,0	66,0	
Funcionarios	46,0	45,7	46,1	22,4	77,6	57,8
Contratados	48,0	48,4	47,6	50,0	50,0	42,2
Funcionarios						
<i>Grupo profesional</i>						
A	45,0	45,0	45,0	29,4	70,6	3,0
B	48,5	46,9	49,2	29,1	70,9	9,5
C	47,5	46,9	47,8	27,0	73,0	20,0
D	45,5	45,9	45,5	15,6	84,4	47,7
E	44,4	43,8	44,6	30,9	69,1	19,1
Otros	45,0		45,0	0,0	100,0	0,7
						100,0
Contratados						
<i>Tipo de contrato</i>						
I	49,4	50,3	48,0	63,0	37,0	6,4
II	46,7	48,0	44,3	65,9	34,1	10,5
III	49,8	49,2	50,9	61,6	38,4	45,2
IV	46,0	46,2	46,0	29,6	70,4	37,9
V						0,0
VI						0,0
Alta dirección						0,0
Otros						0,0
						100,0

UNIVERSIDAD PABLO DE OLAVIDE

	TOTAL	Sexo		Edad					Situación administrativa	
		Hombres	Mujeres	Menos de 30 años	De 30 a 40 años	De 40 a 50 años	De 50 a 60 años	60 o más años	Activo en la Universidad	Otras situaciones
Total Personal de Administración y Servicios	350	117	233	24	212	93	18	3	345	5
Funcionarios	262	80	182	15	166	63	16	2	257	5
<i>Grupo profesional</i>										
A	15	9	6		4	6	4	1	14	1
B	41	12	29	3	31	5	2		41	
C	139	43	96	5	86	39	8	1	137	2
D	67	16	51	7	45	13	2		65	2
E	0									
Otros	0									
Contratados	88	37	51	9	46	30	2	1	88	0
<i>Tipo de contrato</i>										
I	7	3	4			7			7	
II	14	8	6	4	6	3		1	14	
III	28	18	10		15	12	1		28	
IV	39	8	31	5	25	8	1		39	
V	0									
VI	0									
Alta dirección	0									
Otros	0									

UNIVERSIDAD PABLO DE OLAVIDE

	Sexo y Edad									
	Hombres					Mujeres				
	Menos de 30 años	De 30 a 40 años	De 40 a 50 años	De 50 a 60 años	60 o más años	Menos de 30 años	De 30 a 40 años	De 40 a 50 años	De 50 a 60 años	60 o más años
Total Personal de Administración y Servicios	8	65	37	5	2	16	147	56	13	1
Funcionarios	6	45	23	5	1	9	121	40	11	1
<i>Grupo profesional</i>										
A		2	4	2	1		2	2	2	
B	1	9	1	1		2	22	4	1	
C	3	25	14	1		2	61	25	7	1
D	2	9	4	1		5	36	9	1	
E										
Otros										
Contratados	2	20	14	0	1	7	26	16	2	0

<i>Tipo de contrato</i>										
I			3					4		
II		6	1		1	4		2		
III		10	8				5	4	1	
IV	2	4	2			3	21	6	1	
V										
VI										
Alta dirección										
Otros										

	Estimación de la media de edad			Distribución por sexo		Distribución por categoría
	Total	Hombres	Mujeres	% Hombres	% Mujeres	
Total Personal de Administración y Servicios	38,4	38,9	38,1	33,4	66,6	
Funcionarios	38,4	38,9	38,2	30,5	69,5	74,9
Contratados	38,4	39,1	37,8	42,0	58,0	25,1

<i>Funcionarios</i>						
<i>Grupo profesional</i>						
A	46,2	47,0	45,0	60,0	40,0	5,7
B	36,6	36,8	36,5	29,3	70,7	15,6
C	38,9	38,2	39,2	30,9	69,1	53,1
D	36,7	37,8	36,4	23,9	76,1	25,6
E						0,0
Otros						0,0
						100,0
Contratados						
<i>Tipo de contrato</i>						
I	45,0	45,0	45,0	42,9	57,1	8,0
II	36,9	39,8	33,0	57,1	42,9	15,9
III	40,0	39,4	41,0	64,3	35,7	31,8
IV	36,5	35,5	36,8	20,5	79,5	44,3
V						0,0
VI						0,0
Alta dirección						0,0
Otros						0,0
						100,0

UNIVERSIDAD DEL PAÍS VASCO/EUSKAL HERRIKO UNIBERSITATEA

	TOTAL	Sexo		Edad					Situación administrativa	
		Hombres	Mujeres	Menos de 30 años	De 30 a 40 años	De 40 a 50 años	De 50 a 60 años	60 o más años	Activo en la Universidad	Otras situaciones
Total Personal de Administración y Servicios	1.644	603	1.041	44	391	785	366	58	1.639	5
Funcionarios	1.118	289	829	8	182	602	285	41	1.114	4
<i>Grupo profesional</i>										
A	69	29	40	2	28	31	8		68	1
B	89	15	74		19	54	11	5	87	2
C	19	7	12			6	10	3	19	
D	674	84	590	5	93	380	178	18	673	1
E	267	154	113	1	42	131	78	15	267	
Otros	0									
Contratados	526	314	212	36	209	183	81	17	525	1
<i>Tipo de contrato</i>										
I	123	74	49	9	60	44	10		122	1
II	64	51	13	2	28	20	13	1	64	
III	188	134	54	24	74	53	27	10	188	
IV	109	30	79	1	40	45	20	3	109	
V	24	11	13		3	12	7	2	24	
VI	0									
Alta dirección	18	14	4		4	9	4	1	18	
Otros	0									

UNIVERSIDAD DEL PAÍS VASCO/EUSKAL HERRIKO UNIBERSITATEA

	Sexo y Edad									
	Hombres					Mujeres				
	Menos de 30 años	De 30 a 40 años	De 40 a 50 años	De 50 a 60 años	60 o más años	Menos de 30 años	De 30 a 40 años	De 40 a 50 años	De 50 a 60 años	60 o más años
Total Personal de Administración y Servicios	25	170	277	109	22	19	221	508	257	36
Funcionarios	1	48	168	61	11	7	134	434	224	30
<i>Grupo profesional</i>										
A	1	9	16	3		1	19	15	5	
B		4	11				15	43	11	5
C			2	4	1			4	6	2
D		11	59	13	1	5	82	321	165	17
E		24	80	41	9	1	18	51	37	6
Otros										
Contratados	24	122	109	48	11	12	87	74	33	6
<i>Tipo de contrato</i>										
I	6	41	20	7		3	19	24	3	
II	1	24	17	8	1	1	4	3	5	
III	16	51	41	19	7	8	23	12	8	3
IV	1	3	16	8	2		37	29	12	1
V		1	7	3			2	5	4	2
VI										
Alta dirección		2	8	3	1		2	1	1	
Otros										

	Estimación de la media de edad			Distribución por sexo		Distribución por categoría
	Total	Hombres	Mujeres	% Hombres	% Mujeres	
Total Personal de Administración y Servicios	45,0	43,9	45,6	36,7	63,3	
Funcionarios	46,5	46,1	46,6	25,8	74,2	68,0
Contratados	41,9	41,9	41,9	59,7	40,3	32,0
Funcionarios						
<i>Grupo profesional</i>						
A	41,6	42,3	41,1	42,0	58,0	6,2
B	45,1	42,3	45,7	16,9	83,1	7,9
C	53,1	53,3	53,0	36,8	63,2	1,7
D	46,6	45,5	46,8	12,5	87,5	60,3
E	47,3	47,2	47,5	57,7	42,3	23,9
Otros						0,0
						100,0
Contratados						
<i>Tipo de contrato</i>						
I	39,6	38,9	40,6	60,2	39,8	23,4
II	42,4	41,9	44,4	79,7	20,3	12,2
III	41,2	41,4	40,6	71,3	28,7	35,7
IV	43,5	47,3	42,1	27,5	72,5	20,7
V	48,2	46,8	49,3	45,8	54,2	4,6
VI						0,0
Alta dirección	46,0	47,0	42,5	77,8	22,2	3,4
Otros						0,0
						100,0

UNIVERSIDAD POLITÉCNICA DE CARTAGENA

	TOTAL	Sexo		Edad					Situación administrativa	
		Hombres	Mujeres	Menos de 30 años	De 30 a 40 años	De 40 a 50 años	De 50 a 60 años	60 o más años	Activo en la Universidad	Otras situaciones
Total Personal de Administración y Servicios	329	136	193	24	104	161	35	5	329	0
Funcionarios	171	50	121	2	48	102	18	1	171	0
<i>Grupo profesional</i>										
A	15	6	9		7	7	1		15	
B	28	14	14		12	13	3		28	
C	33	10	23		13	17	3		33	
D	95	20	75	2	16	65	11	1	95	
E	0									
Otros	0									
Contratados	158	86	72	22	56	59	17	4	158	0
<i>Tipo de contrato</i>										
I	30	13	17	10	14	5	1		30	
II	22	18	4	2	13	5	2		22	
III	36	23	13	5	13	14	3	1	36	
IV	40	25	15	4	14	16	4	2	40	
V	30	7	23	1	2	19	7	1	30	
VI	0									
Alta dirección	0									
Otros	0									

UNIVERSIDAD POLITÉCNICA DE CARTAGENA

	Sexo y Edad									
	Hombres					Mujeres				
	Menos de 30 años	De 30 a 40 años	De 40 a 50 años	De 50 a 60 años	60 o más años	Menos de 30 años	De 30 a 40 años	De 40 a 50 años	De 50 a 60 años	60 o más años
Total Personal de Administración y Servicios	16	47	58	12	3	8	57	103	23	2
Funcionarios	0	16	29	5	0	2	32	73	13	1
<i>Grupo profesional</i>										
A		4	2				3	5	1	
B		5	6	3			7	7		
C		4	6				9	11	3	
D		3	15	2		2	13	50	9	1
E										
Otros										
Contratados	16	31	29	7	3	6	25	30	10	1
<i>Tipo de contrato</i>										
I	7	3	2	1		3	11	3		
II	2	10	4	2			3	1		
III	2	8	10	2	1	3	5	4	1	
IV	4	9	9	1	2		5	7	3	
V	1	1	4	1			1	15	6	1
VI										
Alta dirección										
Otros										

	Estimación de la media de edad			Distribución por sexo		Distribución por categoría
	Total	Hombres	Mujeres	% Hombres	% Mujeres	
Total Personal de Administración y Servicios	41,9	40,7	42,7	41,3	58,7	
Funcionarios	43,1	42,8	43,3	29,2	70,8	52,0
Contratados	40,5	39,5	41,7	54,4	45,6	48,0
Funcionarios						
<i>Grupo profesional</i>						
A	41,0	38,3	42,8	40,0	60,0	8,8
B	41,8	43,6	40,0	50,0	50,0	16,4
C	42,0	41,0	42,4	30,3	69,7	19,3
D	44,3	44,5	44,2	21,1	78,9	55,5
E						0,0
Otros						0,0
						100,0
Contratados						
<i>Tipo de contrato</i>						
I	34,7	33,8	35,4	43,3	56,7	19,0
II	38,4	38,6	37,5	81,8	18,2	13,9
III	40,2	41,6	37,8	63,9	36,1	22,8
IV	41,6	40,4	43,7	62,5	37,5	25,3
V	46,7	42,4	48,0	23,3	76,7	19,0
VI						0,0
Alta dirección						0,0
Otros						0,0
						100,0

UNIVERSIDAD POLITÉCNICA DE CATALUNYA

	TOTAL	Sexo		Edad					Situación administrativa	
		Hombres	Mujeres	Menos de 30 años	De 30 a 40 años	De 40 a 50 años	De 50 a 60 años	60 o más años	Activo en la Universidad	Otras situaciones
Total Personal de Administración y Servicios	1.380	546	834	130	454	477	258	61	1.380	0
Funcionarios	689	81	608	62	238	246	125	18	689	0
<i>Grupo profesional</i>										
A	71	19	52		25	33	13		71	
B	114	16	98	10	45	46	12	1	114	
C	302	31	271		53	138	95	16	302	
D	202	15	187	52	115	29	5	1	202	
E	0									
Otros	0									
Contratados	691	465	226	68	216	231	133	43	691	0
<i>Tipo de contrato</i>										
I	198	110	88	14	99	65	18	2	198	
II	183	135	48	28	68	49	32	6	183	
III	205	152	53	25	41	68	47	24	205	
IV	105	68	37	1	8	49	36	11	105	
V	0									
VI	0									
Alta dirección	0									
Otros	0									

UNIVERSIDAD POLITÉCNICA DE CATALUNYA

	Sexo y Edad									
	Hombres					Mujeres				
	Menos de 30 años	De 30 a 40 años	De 40 a 50 años	De 50 a 60 años	60 o más años	Menos de 30 años	De 30 a 40 años	De 40 a 50 años	De 50 a 60 años	60 o más años
Total Personal de Administración y Servicios	51	173	187	100	35	79	281	290	158	26
Funcionarios	5	33	33	8	2	57	205	213	117	16
<i>Grupo profesional</i>										
A		6	10	3			19	23	10	
B	2	9	5			8	36	41	12	1
C		6	18	5	2		47	120	90	14
D	3	12				49	103	29	5	1
E										
Otros										
Contratados	46	140	154	92	33	22	76	77	41	10
<i>Tipo de contrato</i>										
I	6	57	37	9	1	8	42	28	9	1
II	20	49	40	22	4	8	19	9	10	2
III	19	32	45	37	19	6	9	23	10	5
IV	1	2	32	24	9		6	17	12	2
V										
VI										
Alta dirección										
Otros										

	Estimación de la media de edad			Distribución por sexo		Distribución por categoría
	Total	Hombres	Mujeres	% Hombres	% Mujeres	
Total Personal de Administración y Servicios	42,7	43,1	42,4	39,6	60,4	
Funcionarios	42,2	41,2	42,3	11,8	88,2	49,9
Contratados	43,1	43,5	42,5	67,3	32,7	50,1
Funcionarios						
<i>Grupo profesional</i>						
A	43,3	43,4	43,3	26,8	73,2	10,3
B	40,7	37,1	41,3	14,0	86,0	16,6
C	47,3	45,8	47,5	10,3	89,7	43,8
D	35,0	33,4	35,1	7,4	92,6	29,3
E						0,0
Otros						0,0
						100,0
Contratados						
<i>Tipo de contrato</i>						
I	39,8	39,8	39,8	55,6	44,4	28,6
II	40,9	40,9	40,9	73,8	26,2	26,5
III	45,2	45,3	44,8	74,1	25,9	29,7
IV	49,4	50,4	47,6	64,8	35,2	15,2
V						0,0
VI						0,0
Alta dirección						0,0
Otros						0,0
						100,0

UNIVERSIDAD POLITÉCNICA DE MADRID

	TOTAL	Sexo		Edad					Situación administrativa	
		Hombres	Mujeres	Menos de 30 años	De 30 a 40 años	De 40 a 50 años	De 50 a 60 años	60 o más años	Activo en la Universidad	Otras situaciones
Total Personal de Administración y Servicios	2.283	1.181	1.102	83	527	966	568	139	2.283	0
Funcionarios	1.081	327	754	40	264	435	288	54	1.081	0
<i>Grupo profesional</i>										
A	57	33	24		11	19	22	5	57	
B	169	80	89	4	48	73	37	7	169	
C	627	151	476	16	124	283	179	25	627	
D	214	52	162	20	81	59	47	7	214	
E	14	11	3			1	3	10	14	
Otros	0									
Contratados	1.202	854	348	43	263	531	280	85	1.202	0
<i>Tipo de contrato</i>										
I	31	12	19	1	2	5	18	5	31	
II	97	70	27	4	20	42	25	6	97	
III	867	659	208	25	179	412	193	58	867	
IV	207	113	94	13	62	72	44	16	207	
V	0									
VI	0									
Alta dirección	0									
Otros	0									

UNIVERSIDAD POLITÉCNICA DE MADRID

	Sexo y Edad									
	Hombres					Mujeres				
	Menos de 30 años	De 30 a 40 años	De 40 a 50 años	De 50 a 60 años	60 o más años	Menos de 30 años	De 30 a 40 años	De 40 a 50 años	De 50 a 60 años	60 o más años
Total Personal de Administración y Servicios	45	286	512	252	86	38	241	454	316	53
Funcionarios	17	96	121	71	22	23	168	314	217	32
<i>Grupo profesional</i>										
A		3	14	12	4		8	5	10	1
B	2	30	33	12	3	2	18	40	25	4
C	10	42	59	34	6	6	82	224	145	19
D	5	21	14	10	2	15	60	45	37	5
E			1	3	7					3
Otros										
Contratados	28	190	391	181	64	15	73	140	99	21
<i>Tipo de contrato</i>										
I		1	2	6	3	1	1	3	12	2
II	3	14	31	17	5	1	6	11	8	1
III	16	144	315	140	44	9	35	97	53	14
IV	9	31	43	18	12	4	31	29	26	4
V										
VI										
Alta dirección										
Otros										

	Estimación de la media de edad			Distribución por sexo		Distribución por categoría
	Total	Hombres	Mujeres	% Hombres	% Mujeres	
Total Personal de Administración y Servicios	45,6	45,3	45,9	51,7	48,3	
Funcionarios	45,5	44,5	45,9	30,2	69,8	47,3
Contratados	45,8	45,7	46,1	71,0	29,0	52,7
Funcionarios						
<i>Grupo profesional</i>						
A	48,5	49,9	46,6	57,9	42,1	5,3
B	44,7	43,0	46,2	47,3	52,7	15,6
C	46,1	44,0	46,8	24,1	75,9	58,0
D	42,3	41,8	42,5	24,3	75,7	19,8
E	60,0	59,2	63,0	78,6	21,4	1,3
Otros						0,0
						100,0
Contratados						
<i>Tipo de contrato</i>						
I	52,5	53,7	51,7	38,7	61,3	2,6
II	45,9	45,9	45,7	72,2	27,8	8,1
III	45,8	45,7	46,3	76,0	24,0	72,1
IV	44,4	44,3	44,5	54,6	45,4	17,2
V						0,0
VI						0,0
Alta dirección						0,0
Otros						0,0
						100,0

UNIVERSIDAD POLITÉCNICA DE VALENCIA

	TOTAL	Sexo		Edad					Situación administrativa	
		Hombres	Mujeres	Menos de 30 años	De 30 a 40 años	De 40 a 50 años	De 50 a 60 años	60 o más años	Activo en la Universidad	Otras situaciones
Total Personal de Administración y Servicios	1.898	931	967	263	854	519	212	50	1.885	13
Funcionarios	1.228	590	638	41	528	445	183	31	1.215	13
<i>Grupo profesional</i>										
A	187	105	82	7	95	59	22	4	183	4
B	238	148	90	5	110	84	33	6	234	4
C	484	245	239	18	173	188	93	12	480	4
D	319	92	227	11	150	114	35	9	318	1
E	0									
Otros	0									
Contratados	670	341	329	222	326	74	29	19	670	0
<i>Tipo de contrato</i>										
I	326	198	128	131	171	20	3	1	326	
II	89	55	34	40	40	6	1	2	89	
III	67	46	21	20	30	4	7	6	67	
IV	176	41	135	31	85	43	12	5	176	
V	12	1	11			1	6	5	12	
VI	0									
Alta dirección	0									
Otros	0									

UNIVERSIDAD POLITÉCNICA DE VALENCIA

	Sexo y Edad									
	Hombres					Mujeres				
	Menos de 30 años	De 30 a 40 años	De 40 a 50 años	De 50 a 60 años	60 o más años	Menos de 30 años	De 30 a 40 años	De 40 a 50 años	De 50 a 60 años	60 o más años
Total Personal de Administración y Servicios	142	427	226	109	27	121	427	293	103	23
Funcionarios	17	258	204	94	17	24	270	241	89	14
<i>Grupo profesional</i>										
A	3	48	37	14	3	4	47	22	8	1
B	2	67	56	19	4	3	43	28	14	2
C	9	99	84	47	6	9	74	104	46	6
D	3	44	27	14	4	8	106	87	21	5
E										
Otros										
Contratados	125	169	22	15	10	97	157	52	14	9
<i>Tipo de contrato</i>										
I	78	107	10	3		53	64	10		1
II	25	25	3		2	15	15	3	1	
III	11	19	4	7	5	9	11			1
IV	11	18	5	4	3	20	67	38	8	2
V				1				1	5	5
VI										
Alta dirección										
Otros										

	Estimación de la media de edad			Distribución por sexo		Distribución por categoría
	Total	Hombres	Mujeres	% Hombres	% Mujeres	
Total Personal de Administración y Servicios	39,6	39,4	39,8	49,1	50,9	
Funcionarios	42,0	42,2	41,9	48,0	52,0	64,7
Contratados	35,1	34,4	35,8	50,9	49,1	35,3
Funcionarios						
<i>Grupo profesional</i>						
A	40,8	41,8	39,6	56,1	43,9	15,2
B	41,8	42,0	41,6	62,2	37,8	19,4
C	43,1	42,7	43,6	50,6	49,4	39,4
D	41,3	41,9	41,0	28,8	71,2	26,0
E						0,0
Otros						0,0
						100,0
Contratados						
<i>Tipo de contrato</i>						
I	32,7	32,7	32,7	60,7	39,3	48,6
II	32,9	32,9	32,9	61,8	38,2	13,3
III	37,8	40,0	32,9	68,7	31,3	10,0
IV	38,2	38,1	38,2	23,3	76,7	26,3
V	57,5	55,0	57,7	8,3	91,7	1,8
VI						0,0
Alta dirección						0,0
Otros						0,0
						100,0

UNIVERSIDAD POMPEU FABRA

	TOTAL	Sexo		Edad					Situación administrativa	
		Hombres	Mujeres	Menos de 30 años	De 30 a 40 años	De 40 a 50 años	De 50 a 60 años	60 o más años	Activo en la Universidad	Otras situaciones
Total Personal de Administración y Servicios	580	193	387	69	249	207	52	3	579	1
Funcionarios	439	107	332	49	170	174	45	1	438	1
<i>Grupo profesional</i>										
A	31	15	16		2	18	10	1	31	
B	75	16	59	3	32	34	6		74	1
C	185	21	164	8	70	91	16		185	
D	83	22	61	31	42	8	2		83	
E	65	33	32	7	24	23	11		65	
Otros	0									
Contratados	141	86	55	20	79	33	7	2	141	0
<i>Tipo de contrato</i>										
I	49	24	25	1	25	19	3	1	49	
II	30	20	10	7	15	7	1		30	
III	59	40	19	11	37	7	3	1	59	
IV	3	2	1	1	2				3	
V	0									
VI	0									
Alta dirección	0									
Otros	0									

UNIVERSIDAD POMPEU FABRA

	Sexo y Edad									
	Hombres					Mujeres				
	Menos de 30 años	De 30 a 40 años	De 40 a 50 años	De 50 a 60 años	60 o más años	Menos de 30 años	De 30 a 40 años	De 40 a 50 años	De 50 a 60 años	60 o más años
Total Personal de Administración y Servicios	32	78	63	17	3	37	171	144	35	0
Funcionarios	17	32	45	12	1	32	138	129	33	0
<i>Grupo profesional</i>										
A			8	6	1		2	10	4	
B	1	5	10			2	27	24	6	
C	1	6	14			7	64	77	16	
D	13	7	2			18	35	6	2	
E	2	14	11	6		5	10	12	5	
Otros										
Contratados	15	46	18	5	2	5	33	15	2	0
<i>Tipo de contrato</i>										
I		13	9	1	1	1	12	10	2	
II	4	10	5	1		3	5	2		
III	10	22	4	3	1	1	15	3		
IV	1	1					1			
V										
VI										
Alta dirección										
Otros										

	Estimación de la media de edad			Distribución por sexo		Distribución por categoría
	Total	Hombres	Mujeres	% Hombres	% Mujeres	
Total Personal de Administración y Servicios	39,6	39,1	39,8	33,3	66,7	
Funcionarios	40,2	40,4	40,1	24,4	75,6	75,7
Contratados	37,6	37,5	37,7	61,0	39,0	24,3
Funcionarios						
<i>Grupo profesional</i>						
A	48,2	50,2	46,3	48,4	51,6	7,1
B	40,8	40,8	40,8	21,3	78,7	17,1
C	41,3	41,3	41,3	11,4	88,6	42,1
D	33,5	31,2	34,3	26,5	73,5	18,9
E	41,1	41,5	40,6	50,8	49,2	14,8
Otros						0,0
						100,0
Contratados						
<i>Tipo de contrato</i>						
I	40,5	40,8	40,3	49,0	51,0	34,8
II	36,1	36,9	34,6	66,7	33,3	21,3
III	36,2	36,2	36,2	67,8	32,2	41,8
IV	32,3	31,0	35,0	66,7	33,3	2,1
V						0,0
VI						0,0
Alta dirección						0,0
Otros						0,0
						100,0

UNIVERSIDAD PÚBLICA DE NAVARRA

	TOTAL	Sexo		Edad					Situación administrativa	
		Hombres	Mujeres	Menos de 30 años	De 30 a 40 años	De 40 a 50 años	De 50 a 60 años	60 o más años	Activo en la Universidad	Otras situaciones
Total Personal de Administración y Servicios	326	121	205	20	137	140	28	1	326	0
Funcionarios	326	121	205	20	137	140	28	1	326	0
<i>Grupo profesional</i>										
A	40	22	18		18	16	5	1	40	
B	47	21	26	2	16	28	1		47	
C	98	40	58	5	39	46	8		98	
D	117	27	90	12	57	37	11		117	
E	24	11	13	1	7	13	3		24	
Otros	0									
Contratados	0	0	0	0	0	0	0	0	0	0
<i>Tipo de contrato</i>										
I	0									
II	0									
III	0									
IV	0									
V	0									
VI	0									
Alta dirección	0									
Otros	0									

UNIVERSIDAD PÚBLICA DE NAVARRA

	Sexo y Edad									
	Hombres					Mujeres				
	Menos de 30 años	De 30 a 40 años	De 40 a 50 años	De 50 a 60 años	60 o más años	Menos de 30 años	De 30 a 40 años	De 40 a 50 años	De 50 a 60 años	60 o más años
Total Personal de Administración y Servicios	7	57	48	8	1	13	80	92	20	0
Funcionarios	7	57	48	8	1	13	80	92	20	0
<i>Grupo profesional</i>										
A		12	7	2	1		6	9	3	
B	1	5	14	1		1	11	14		
C	4	20	14	2		1	19	32	6	
D	2	15	7	3		10	42	30	8	
E		5	6			1	2	7	3	
Otros										
Contratados	0	0	0	0	0	0	0	0	0	0

<i>Tipo de contrato</i>										
I										
II										
III										
IV										
V										
VI										
Alta dirección										
Otros										

	Estimación de la media de edad			Distribución por sexo		Distribución por categoría
	Total	Hombres	Mujeres	% Hombres	% Mujeres	
Total Personal de Administración y Servicios	40,6	40,1	40,9	37,1	62,9	
Funcionarios	40,6	40,1	40,9	37,1	62,9	100,0
Contratados						0,0

<i>Funcionarios</i>						
<i>Grupo profesional</i>						
A	42,2	41,3	43,3	55,0	45,0	12,3
B	41,0	42,2	40,1	44,7	55,3	14,4
C	40,9	38,7	42,4	40,8	59,2	30,0
D	39,2	39,2	39,2	23,1	76,9	35,9
E	42,6	40,5	44,4	45,8	54,2	7,4
Otros						0,0
Contratados						100,0

<i>Tipo de contrato</i>						
I						
II						
III						
IV						
V						
VI						
Alta dirección						
Otros						

UNIVERSIDAD REY JUAN CARLOS

	TOTAL	Sexo		Edad					Situación administrativa	
		Hombres	Mujeres	Menos de 30 años	De 30 a 40 años	De 40 a 50 años	De 50 a 60 años	60 o más años	Activo en la Universidad	Otras situaciones
Total Personal de Administración y Servicios	504	205	299	72	217	149	53	13	502	2
Funcionarios	428	177	251	56	201	125	39	7	426	2
<i>Grupo profesional</i>										
A	53	27	26		17	25	7	4	52	1
B	70	31	39	2	39	23	5	1	70	
C	217	86	131	39	106	53	18	1	216	1
D	87	33	54	15	38	24	9	1	87	
E	1		1		1				1	
Otros	0									
Contratados	76	28	48	16	16	24	14	6	76	0
<i>Tipo de contrato</i>										
I	12	9	3	1	2	3	5	1	12	
II	8	1	7		3	3	2		8	
III	29	10	19	3	5	10	6	5	29	
IV	27	8	19	12	6	8	1		27	
V	0									
VI	0									
Alta dirección	0									
Otros	0									

UNIVERSIDAD REY JUAN CARLOS

	Sexo y Edad									
	Hombres					Mujeres				
	Menos de 30 años	De 30 a 40 años	De 40 a 50 años	De 50 a 60 años	60 o más años	Menos de 30 años	De 30 a 40 años	De 40 a 50 años	De 50 a 60 años	60 o más años
Total Personal de Administración y Servicios	29	97	50	23	6	43	120	99	30	7
Funcionarios	25	89	44	16	3	31	112	81	23	4
<i>Grupo profesional</i>										
A		7	12	5	3		10	13	2	1
B		23	6	2		2	16	17	3	1
C	21	39	20	6		18	67	33	12	1
D	4	20	6	3		11	18	18	6	1
E							1			
Otros										
Contratados	4	8	6	7	3	12	8	18	7	3
<i>Tipo de contrato</i>										
I		2	2	4	1	1		1	1	
II		1					2	3	2	
III	1	2	2	3	2	2	3	8	3	3
IV	3	3	2			9	3	6	1	
V										
VI										
Alta dirección										
Otros										

	Estimación de la media de edad			Distribución por sexo		Distribución por categoría
	Total	Hombres	Mujeres	% Hombres	% Mujeres	
Total Personal de Administración y Servicios	39,6	39,4	39,8	40,7	59,3	
Funcionarios	39,2	38,6	39,5	41,4	58,6	84,9
Contratados	42,4	44,0	41,4	36,8	63,2	15,1
Funcionarios						
<i>Grupo profesional</i>						
A	44,5	46,3	42,6	50,9	49,1	12,4
B	39,9	38,2	41,2	44,3	55,7	16,4
C	37,8	36,8	38,5	39,6	60,4	50,7
D	38,8	37,7	39,4	37,9	62,1	20,3
E	35,0		35,0	0,0	100,0	0,2
Otros						0,0
						100,0
Contratados						
<i>Tipo de contrato</i>						
I	47,5	49,2	42,3	75,0	25,0	15,8
II	43,8	35,0	45,0	12,5	87,5	10,5
III	46,6	47,8	45,9	34,5	65,5	38,2
IV	35,1	34,5	35,4	29,6	70,4	35,5
V						0,0
VI						0,0
Alta dirección						0,0
Otros						0,0
						100,0

UNIVERSIDAD ROVIRA I VIRGILI

	TOTAL	Sexo		Edad					Situación administrativa	
		Hombres	Mujeres	Menos de 30 años	De 30 a 40 años	De 40 a 50 años	De 50 a 60 años	60 o más años	Activo en la Universidad	Otras situaciones
Total Personal de Administración y Servicios	577	204	373	68	267	174	57	11	574	3
Funcionarios	286	59	227	27	113	106	33	7	284	2
<i>Grupo profesional</i>										
A	8	3	5			3	5		8	
B	53	12	41	1	23	23	5	1	53	
C	141	20	121	2	58	62	16	3	139	2
D	60	11	49	21	23	11	5		60	
E	24	13	11	3	9	7	2	3	24	
Otros	0									
Contratados	291	145	146	41	154	68	24	4	290	1
<i>Tipo de contrato</i>										
I	112	45	67	12	67	27	5	1	111	1
II	63	39	24	7	34	13	9		63	
III	85	43	42	20	38	19	6	2	85	
IV	18	11	7	1	8	5	3	1	18	
V	0									
VI	0									
Alta dirección	13	7	6	1	7	4	1		13	
Otros	0									

UNIVERSIDAD ROVIRA I VIRGILI

	Sexo y Edad									
	Hombres					Mujeres				
	Menos de 30 años	De 30 a 40 años	De 40 a 50 años	De 50 a 60 años	60 o más años	Menos de 30 años	De 30 a 40 años	De 40 a 50 años	De 50 a 60 años	60 o más años
Total Personal de Administración y Servicios	26	100	60	14	4	42	167	114	43	7
Funcionarios	4	31	18	4	2	23	82	88	29	5
<i>Grupo profesional</i>										
A			2	1				1	4	
B		8	3	1		1	15	20	4	1
C		12	8			2	46	54	16	3
D	3	6	2			18	17	9	5	
E	1	5	3	2	2	2	4	4		1
Otros										
Contratados	22	69	42	10	2	19	85	26	14	2
<i>Tipo de contrato</i>										
I	4	24	16	1		8	43	11	4	1
II	6	18	10	5		1	16	3	4	
III	11	18	10	2	2	9	20	9	4	
IV	1	5	4	1			3	1	2	1
V										
VI										
Alta dirección		4	2	1		1	3	2		
Otros										

	Estimación de la media de edad			Distribución por sexo		Distribución por categoría
	Total	Hombres	Mujeres	% Hombres	% Mujeres	
Total Personal de Administración y Servicios	39,6	38,8	40,0	35,4	64,6	
Funcionarios	40,9	39,8	41,2	20,6	79,4	49,6
Contratados	38,2	38,4	38,0	49,8	50,2	50,4
Funcionarios						
<i>Grupo profesional</i>						
A	51,3	48,3	53,0	37,5	62,5	2,8
B	41,6	39,2	42,3	22,6	77,4	18,5
C	42,1	39,0	42,7	14,2	85,8	49,3
D	35,7	34,6	35,9	18,3	81,7	21,0
E	42,1	44,1	39,7	54,2	45,8	8,4
Otros	#iDIV/0!	#iDIV/0!	#iDIV/0!	#iDIV/0!	#iDIV/0!	0,0
						100,0
Contratados						
<i>Tipo de contrato</i>						
I	37,7	38,3	37,3	40,2	59,8	38,5
II	39,0	38,9	39,3	61,9	38,1	21,6
III	37,4	37,5	37,3	50,6	49,4	29,2
IV	42,2	39,7	46,1	61,1	38,9	6,2
V						0,0
VI						0,0
Alta dirección	39,0	40,7	37,0	53,8	46,2	4,5
Otros						0,0
						100,0

UNIVERSIDAD DE SALAMANCA

	TOTAL	Sexo		Edad					Situación administrativa	
		Hombres	Mujeres	Menos de 30 años	De 30 a 40 años	De 40 a 50 años	De 50 a 60 años	60 o más años	Activo en la Universidad	Otras situaciones
Total Personal de Administración y Servicios	1.120	488	632	14	315	531	204	56	1.106	14
Funcionarios	586	183	403	0	146	312	108	20	575	11
<i>Grupo profesional</i>										
A	8	4	4		1	3	4		8	
B	80	32	48		13	54	12	1	79	1
C	219	64	155		44	131	37	7	213	6
D	276	81	195		88	123	54	11	272	4
E	3	2	1			1	1	1	3	
Otros	0									
Contratados	534	305	229	14	169	219	96	36	531	3
<i>Tipo de contrato</i>										
I	51	33	18		14	19	15	3	51	
II	56	31	25	1	31	13	7	4	55	1
III	131	92	39	6	40	54	27	4	131	
IV	288	143	145	7	80	132	44	25	286	2
V	0									
VI	0									
Alta dirección	8	6	2		4	1	3		8	
Otros	0									

UNIVERSIDAD DE SALAMANCA

	Sexo y Edad									
	Hombres					Mujeres				
	Menos de 30 años	De 30 a 40 años	De 40 a 50 años	De 50 a 60 años	60 o más años	Menos de 30 años	De 30 a 40 años	De 40 a 50 años	De 50 a 60 años	60 o más años
Total Personal de Administración y Servicios	13	136	231	78	30	1	179	300	126	26
Funcionarios	0	45	105	26	7	0	101	207	82	13
<i>Grupo profesional</i>										
A		1	2	1	0	0	0	1	3	0
B		2	23	6	1	0	11	31	6	0
C		17	35	9	3	0	27	96	28	4
D		25	44	10	2	0	63	79	44	9
E		0	1	0	1	0	0	0	1	0
Otros		0	0	0	0	0	0	0	0	0
Contratados	13	91	126	52	23	1	78	93	44	13

	Tipo de contrato											
	I	II	III	IV	V	VI	Alta dirección	Otros				
I		11	13	7	2				3	6	8	1
II	1	17	8	5					14	5	2	4
III	6	23	42	17	4				17	12	10	
IV	6	38	62	20	17			1	42	70	24	8
V												
VI												
Alta dirección		2	1	3					2			
Otros												

	Estimación de la media de edad			Distribución por sexo		Distribución por categoría
	Total	Hombres	Mujeres	% Hombres	% Mujeres	
Total Personal de Administración y Servicios	44,7	44,4	44,9	43,6	56,4	
Funcionarios	45,0	44,7	45,1	31,2	68,8	52,3
Contratados	44,4	44,3	44,5	57,1	42,9	47,7

	Estimación de la media de edad			Distribución por sexo		Distribución por categoría
	Total	Hombres	Mujeres	% Hombres	% Mujeres	
Funcionarios						
<i>Grupo profesional</i>						
A	48,8	45,0	52,5	50,0	50,0	1,4
B	45,1	46,8	44,0	40,0	60,0	13,6
C	45,3	44,6	45,5	29,2	70,8	37,4
D	44,5	43,6	44,9	29,3	70,7	47,1
E	54,3	54,0	55,0	66,7	33,3	0,5
Otros						0,0
						100,0
Contratados						
<i>Tipo de contrato</i>						
I	46,3	44,9	48,8	64,7	35,3	9,6
II	41,7	40,5	43,1	55,4	44,6	10,5
III	43,7	44,0	43,2	70,2	29,8	24,5
IV	44,9	45,1	44,6	49,7	50,3	53,9
V						0,0
VI						0,0
Alta dirección	43,8	46,7	35,0	75,0	25,0	1,5
Otros						0,0
						100,0

UNIVERSIDAD DE SANTIAGO DE COMPOSTELA

	TOTAL	Sexo		Edad					Situación administrativa	
		Hombres	Mujeres	Menos de 30 años	De 30 a 40 años	De 40 a 50 años	De 50 a 60 años	60 o más años	Activo en la Universidad	Otras situaciones
Total Personal de Administración y Servicios	1.140	494	646	27	265	524	273	51	1.123	17
Funcionarios	520	160	360	13	90	261	143	13	520	0
<i>Grupo profesional</i>										
A	31	12	19		2	14	15		31	
B	69	17	52		7	42	18	2	69	
C	338	108	230		44	186	97	11	338	
D	75	17	58	13	36	14	12		75	
E	1	1					1		1	
Otros	6	5	1		1	5			6	
Contratados	620	334	286	14	175	263	130	38	603	17
<i>Tipo de contrato</i>										
I	49	34	15	2	10	22	12	3	49	
II	42	22	20	3	12	14	9	4	42	
III	174	117	57	3	55	70	37	9	172	2
IV	353	159	194	6	98	156	71	22	338	15
V	0									
VI	0									
Alta dirección	1	1				1			1	
Otros	1	1					1		1	

UNIVERSIDAD DE SANTIAGO DE COMPOSTELA

	Sexo y Edad									
	Hombres					Mujeres				
	Menos de 30 años	De 30 a 40 años	De 40 a 50 años	De 50 a 60 años	60 o más años	Menos de 30 años	De 30 a 40 años	De 40 a 50 años	De 50 a 60 años	60 o más años
Total Personal de Administración y Servicios	10	114	228	120	22	17	151	296	153	29
Funcionarios	3	30	87	38	2	10	60	174	105	11
<i>Grupo profesional</i>										
A		1	6	5			1	8	10	
B		2	10	4	1		5	32	14	1
C		18	64	25	1		26	122	72	10
D	3	9	2	3		10	27	12	9	
E				1						
Otros			5				1			
Contratados	7	84	141	82	20	7	91	122	48	18
<i>Tipo de contrato</i>										
I	1	6	18	8	1	1	4	4	4	2
II	1	5	8	5	3	2	7	6	4	1
III	2	34	48	29	4	1	21	22	8	5
IV	3	39	66	39	12	3	59	90	32	10
V										
VI										
Alta dirección			1							
Otros				1						

	Estimación de la media de edad			Distribución por sexo		Distribución por categoría
	Total	Hombres	Mujeres	% Hombres	% Mujeres	
Total Personal de Administración y Servicios	45,4	45,6	45,4	43,3	56,7	
Funcionarios	46,0	45,4	46,3	30,8	69,2	45,6
Contratados	45,0	45,6	44,2	53,9	46,1	54,4
Funcionarios						
<i>Grupo profesional</i>						
A	49,2	48,3	49,7	38,7	61,3	6,0
B	47,1	47,2	47,1	24,6	75,4	13,3
C	47,2	45,8	47,8	32,0	68,0	65,0
D	38,7	38,3	38,8	22,7	77,3	14,4
E	55,0	55,0	#¡DIV/0!	100,0	0,0	0,2
Otros	43,3	45,0	35,0	83,3	16,7	1,1
						100,0
Contratados						
<i>Tipo de contrato</i>						
I	45,8	45,6	46,2	69,4	30,6	7,9
II	44,7	46,6	42,6	52,4	47,6	6,8
III	44,6	44,9	44,0	67,2	32,8	28,0
IV	45,1	46,0	44,3	45,0	55,0	56,9
V						0,0
VI						0,0
Alta dirección	45,0	45,0		100,0	0,0	0,2
Otros	55,0	55,0		100,0	0,0	0,2
						100,0

UNIVERSIDAD DE SEVILLA

	TOTAL	Sexo		Edad					Situación administrativa	
		Hombres	Mujeres	Menos de 30 años	De 30 a 40 años	De 40 a 50 años	De 50 a 60 años	60 o más años	Activo en la Universidad	Otras situaciones
Total Personal de Administración y Servicios	2.283	974	1.309	19	505	1.169	481	109	2.259	24
Funcionarios	1.072	299	773	5	247	564	208	48	1.064	8
<i>Grupo profesional</i>										
A	53	25	28		2	29	20	2	53	
B	155	53	102	2	29	87	29	8	155	
C	627	156	471		109	356	131	31	623	4
D	234	62	172	3	107	91	27	6	230	4
E	3	3				1	1	1	3	
Otros	0									
Contratados	1.211	675	536	14	258	605	273	61	1.195	16
<i>Tipo de contrato</i>										
I	84	35	49		11	44	28	1	81	3
II	84	63	21		18	47	15	4	83	1
III	463	342	121	6	78	262	99	18	459	4
IV	580	235	345	8	151	252	131	38	572	8
V	0									
VI	0									
Alta dirección	0									
Otros	0									

UNIVERSIDAD DE SEVILLA

	Sexo y Edad									
	Hombres					Mujeres				
	Menos de 30 años	De 30 a 40 años	De 40 a 50 años	De 50 a 60 años	60 o más años	Menos de 30 años	De 30 a 40 años	De 40 a 50 años	De 50 a 60 años	60 o más años
Total Personal de Administración y Servicios	13	220	517	181	43	6	285	652	300	66
Funcionarios	3	69	171	45	11	2	178	393	163	37
<i>Grupo profesional</i>										
A		2	12	9	2			17	11	
B	1	11	31	8	2	1	18	56	21	6
C		22	107	23	4		87	249	108	27
D	2	34	20	4	2	1	73	71	23	4
E			1	1	1					
Otros										
Contratados	10	151	346	136	32	4	107	259	137	29
<i>Tipo de contrato</i>										
I		1	21	13			10	23	15	1
II		10	35	14	4		8	12	1	
III	4	58	193	71	16	2	20	69	28	2
IV	6	82	97	38	12	2	69	155	93	26
V										
VI										
Alta dirección										
Otros										

	Estimación de la media de edad			Distribución por sexo		Distribución por categoría
	Total	Hombres	Mujeres	% Hombres	% Mujeres	
Total Personal de Administración y Servicios	45,6	45,2	45,9	42,7	57,3	
Funcionarios	45,4	44,7	45,6	27,9	72,1	47,0
Contratados	45,8	45,4	46,4	55,7	44,3	53,0
Funcionarios						
<i>Grupo profesional</i>						
A	49,1	49,2	48,9	47,2	52,8	4,9
B	45,7	44,8	46,2	34,2	65,8	14,5
C	46,2	45,5	46,5	24,9	75,1	58,5
D	41,8	40,2	42,4	26,5	73,5	21,8
E	54,3	54,3		100,0	0,0	0,3
Otros						0,0
						100,0
Contratados						
<i>Tipo de contrato</i>						
I	47,2	48,4	46,4	41,7	58,3	6,9
II	45,5	46,8	41,7	75,0	25,0	6,9
III	45,9	46,0	45,7	73,9	26,1	38,3
IV	45,6	43,6	46,9	40,5	59,5	47,9
V						0,0
VI						0,0
Alta dirección						0,0
Otros						0,0
						100,0

UNIVERSIDAD DE VALENCIA (ESTUDI GENERAL)

	TOTAL	Sexo		Edad					Situación administrativa	
		Hombres	Mujeres	Menos de 30 años	De 30 a 40 años	De 40 a 50 años	De 50 a 60 años	60 o más años	Activo en la Universidad	Otras situaciones
Total Personal de Administración y Servicios	1.622	583	1.039	27	399	767	340	89	1.600	22
Funcionarios	1.426	482	944	25	363	703	276	59	1.422	4
<i>Grupo profesional</i>										
A	126	61	65	6	32	54	26	8	126	
B	163	60	103		26	93	33	11	163	
C	849	239	610	11	218	416	175	29	845	4
D	279	116	163	8	87	139	37	8	279	
E	9	6	3			1	5	3	9	
Otros	0									
Contratados	196	101	95	2	36	64	64	30	178	18
<i>Tipo de contrato</i>										
I	3	3					1	2	3	
II	3	3					3		3	
III	59	46	13	2	13	24	16	4	58	1
IV	37	22	15		11	12	8	6	36	1
V	94	27	67		12	28	36	18	78	16
VI	0									
Alta dirección	0									
Otros	0									

UNIVERSIDAD DE VALENCIA (ESTUDI GENERAL)

	Sexo y Edad									
	Hombres					Mujeres				
	Menos de 30 años	De 30 a 40 años	De 40 a 50 años	De 50 a 60 años	60 o más años	Menos de 30 años	De 30 a 40 años	De 40 a 50 años	De 50 a 60 años	60 o más años
Total Personal de Administración y Servicios	14	157	286	97	29	13	242	481	243	60
Funcionarios	14	138	248	65	17	11	225	455	211	42
<i>Grupo profesional</i>										
A	3	16	28	11	3	3	16	26	15	5
B		10	34	13	3		16	59	20	8
C	8	77	122	27	5	3	141	294	148	24
D	3	35	63	11	4	5	52	76	26	4
E			1	3	2				2	1
Otros										
Contratados	0	19	38	32	12	2	17	26	32	18

<i>Tipo de contrato</i>										
I				1	2					
II				3						
III		8	19	15	4	2	5	5	1	
IV		8	6	5	3		3	6	3	3
V		3	13	8	3		9	15	28	15
VI										
Alta dirección										
Otros										

	Estimación de la media de edad			Distribución por sexo		Distribución por categoría
	Total	Hombres	Mujeres	% Hombres	% Mujeres	
Total Personal de Administración y Servicios	45,3	44,4	45,8	35,9	64,1	
Funcionarios	44,8	43,6	45,4	33,8	66,2	87,9
Contratados	49,0	48,4	49,6	51,5	48,5	12,1

<i>Funcionarios</i>						
<i>Grupo profesional</i>						
A	44,8	44,2	45,4	48,4	51,6	8,8
B	46,6	46,4	46,8	36,8	63,2	11,4
C	44,9	42,7	45,7	28,2	71,8	59,6
D	43,2	43,1	43,3	41,6	58,4	19,6
E	56,6	56,0	57,7	66,7	33,3	0,6
Otros						0,0
						100,0

<i>Contratados</i>						
<i>Tipo de contrato</i>						
I	60,3	60,3	#¡DIV/0!	100,0	0,0	1,5
II	55,0	55,0	#¡DIV/0!	100,0	0,0	1,5
III	46,1	48,1	39,2	78,0	22,0	30,1
IV	47,1	46,1	48,6	59,5	40,5	18,9
V	51,0	48,9	51,9	28,7	71,3	48,0
VI						0,0
Alta dirección						0,0
Otros						0,0
						100,0

UNIVERSIDAD DE VALLADOLID

	TOTAL	Sexo		Edad					Situación administrativa	
		Hombres	Mujeres	Menos de 30 años	De 30 a 40 años	De 40 a 50 años	De 50 a 60 años	60 o más años	Activo en la Universidad	Otras situaciones
Total Personal de Administración y Servicios	1.014	444	570	23	270	473	214	34	1.011	3
Funcionarios	418	78	340	2	75	228	98	15	415	3
<i>Grupo profesional</i>										
A	13	6	7		1	8	2	2	12	1
B	71	14	57		8	47	14	2	71	
C	272	51	221		41	152	69	10	270	2
D	60	6	54	1	25	21	12	1	60	
E	2	1	1	1			1		2	
Otros	0									
Contratados	596	366	230	21	195	245	116	19	596	0
<i>Tipo de contrato</i>										
I	60	29	31		21	24	12	3	60	
II	62	30	32	5	20	26	9	2	62	
III	248	164	84	6	62	114	60	6	248	
IV	226	143	83	10	92	81	35	8	226	
V	0									
VI	0									
Alta dirección	0									
Otros	0									

UNIVERSIDAD DE VALLADOLID

	Sexo y Edad									
	Hombres					Mujeres				
	Menos de 30 años	De 30 a 40 años	De 40 a 50 años	De 50 a 60 años	60 o más años	Menos de 30 años	De 30 a 40 años	De 40 a 50 años	De 50 a 60 años	60 o más años
Total Personal de Administración y Servicios	14	127	205	88	10	9	143	268	126	24
Funcionarios	0	14	46	16	2	2	61	182	82	13
<i>Grupo profesional</i>										
A			3	1	2		1	5	1	
B		2	9	3			6	38	11	2
C		8	32	11			33	120	58	10
D		4	2			1	21	19	12	1
E				1		1				
Otros										
Contratados	14	113	159	72	8	7	82	86	44	11
<i>Tipo de contrato</i>										
I		9	12	7	1		12	12	5	2
II	4	7	12	6	1	1	13	14	3	1
III	5	39	79	38	3	1	23	35	22	3
IV	5	58	56	21	3	5	34	25	14	5
V										
VI										
Alta dirección										
Otros										

	Estimación de la media de edad			Distribución por sexo		Distribución por categoría
	Total	Hombres	Mujeres	% Hombres	% Mujeres	
Total Personal de Administración y Servicios	44,6	44,0	45,2	43,8	56,2	
Funcionarios	46,1	45,7	46,2	18,7	81,3	41,2
Contratados	43,6	43,6	43,7	61,4	38,6	58,8
Funcionarios						
<i>Grupo profesional</i>						
A	48,5	52,7	45,0	46,2	53,8	3,1
B	46,4	45,7	46,5	19,7	80,3	17,0
C	46,7	45,6	46,9	18,8	81,2	65,1
D	42,8	38,3	43,3	10,0	90,0	14,3
E	41,0	55,0	27,0	50,0	50,0	0,5
Otros						0,0
						100,0
Contratados						
<i>Tipo de contrato</i>						
I	44,4	44,9	43,9	48,3	51,7	10,1
II	42,4	42,9	41,9	48,4	51,6	10,4
III	44,9	44,7	45,3	66,1	33,9	41,6
IV	42,3	42,2	42,6	63,3	36,7	37,9
V						0,0
VI						0,0
Alta dirección						0,0
Otros						0,0
						100,0

UNIVERSIDAD DE VIGO

	TOTAL	Sexo		Edad					Situación administrativa	
		Hombres	Mujeres	Menos de 30 años	De 30 a 40 años	De 40 a 50 años	De 50 a 60 años	60 o más años	Activo en la Universidad	Otras situaciones
Total Personal de Administración y Servicios	657	253	404	6	249	313	72	17	657	0
Funcionarios	300	74	226	1	120	142	31	6	300	0
<i>Grupo profesional</i>										
A	9	6	3		1	6	1	1	9	
B	51	10	41		11	33	7		51	
C	234	55	179		105	103	22	4	234	
D	4	1	3	1	3				4	
E	2	2					1	1	2	
Otros	0									
Contratados	357	179	178	5	129	171	41	11	357	0
<i>Tipo de contrato</i>										
I	31	18	13		9	18	3	1	31	
II	20	4	16		5	10	5		20	
III	145	93	52	1	49	77	14	4	145	
IV	158	63	95	4	66	66	18	4	158	
V	3	1	2				1	2	3	
VI	0									
Alta dirección	0									
Otros	0									

UNIVERSIDAD DE VIGO

	Sexo y Edad									
	Hombres					Mujeres				
	Menos de 30 años	De 30 a 40 años	De 40 a 50 años	De 50 a 60 años	60 o más años	Menos de 30 años	De 30 a 40 años	De 40 a 50 años	De 50 a 60 años	60 o más años
Total Personal de Administración y Servicios	3	90	125	27	8	3	159	188	45	9
Funcionarios	0	33	34	5	2	1	87	108	26	4
<i>Grupo profesional</i>										
A			4	1	1		1	2		
B		2	6	2			9	27	5	
C		30	24	1			75	79	21	4
D		1				1	2			
E				1	1					
Otros										
Contratados	3	57	91	22	6	2	72	80	19	5
<i>Tipo de contrato</i>										
I		3	12	2	1		6	6	1	
II		1	2	1			4	8	4	
III	1	30	49	9	4		19	28	5	
IV	2	23	28	9	1	2	43	38	9	3
V				1						2
VI										
Alta dirección										
Otros										

	Estimación de la media de edad			Distribución por sexo		Distribución por categoría
	Total	Hombres	Mujeres	% Hombres	% Mujeres	
Total Personal de Administración y Servicios	42,6	42,9	42,4	38,5	61,5	
Funcionarios	42,3	41,7	42,5	24,7	75,3	45,7
Contratados	42,8	43,3	42,3	50,1	49,9	54,3
Funcionarios						
<i>Grupo profesional</i>						
A	47,0	49,7	41,7	66,7	33,3	3,0
B	44,2	45,0	44,0	19,6	80,4	17,0
C	41,8	39,7	42,4	23,5	76,5	78,0
D	33,0	35,0	32,3	25,0	75,0	1,3
E	59,0	59,0		100,0	0,0	0,7
Otros						0,0
						100,0
Contratados						
<i>Tipo de contrato</i>						
I	43,6	45,4	41,2	58,1	41,9	8,7
II	45,0	45,0	45,0	20,0	80,0	5,6
III	43,0	43,3	42,3	64,1	35,9	40,6
IV	42,0	42,5	41,6	39,9	60,1	44,3
V	60,3	55,0	63,0	33,3	66,7	0,8
VI						0,0
Alta dirección						0,0
Otros						0,0
						100,0

UNIVERSIDAD DE ZARAGOZA

	TOTAL	Sexo		Edad					Situación administrativa	
		Hombres	Mujeres	Menos de 30 años	De 30 a 40 años	De 40 a 50 años	De 50 a 60 años	60 o más años	Activo en la Universidad	Otras situaciones
Total Personal de Administración y Servicios	1.668	682	986	138	533	690	264	43	1.661	7
Funcionarios	1.337	532	805	50	399	633	230	25	1.330	7
<i>Grupo profesional</i>										
A	116	52	64	3	30	57	26		116	
B	130	56	74	8	37	65	20		129	1
C	493	214	279	13	100	278	91	11	491	2
D	598	210	388	26	232	233	93	14	594	4
E	0									
Otros	0									
Contratados	331	150	181	88	134	57	34	18	331	0
<i>Tipo de contrato</i>										
I	80	38	42	22	43	13	1	1	80	
II	50	19	31	24	22	4			50	
III	94	48	46	30	43	13	4	4	94	
IV	106	44	62	12	26	26	29	13	106	
V	0									
VI	0									
Alta dirección	0									
Otros	1	1				1			1	

UNIVERSIDAD DE ZARAGOZA

	Sexo y Edad									
	Hombres					Mujeres				
	Menos de 30 años	De 30 a 40 años	De 40 a 50 años	De 50 a 60 años	60 o más años	Menos de 30 años	De 30 a 40 años	De 40 a 50 años	De 50 a 60 años	60 o más años
Total Personal de Administración y Servicios	74	226	260	102	20	64	307	430	162	23
Funcionarios	24	177	240	81	10	26	222	393	149	15
<i>Grupo profesional</i>										
A	2	16	23	11		1	14	34	15	
B	6	15	30	5		2	22	35	15	
C	5	56	119	31	3	8	44	159	60	8
D	11	90	68	34	7	15	142	165	59	7
E										
Otros										
Contratados	50	49	20	21	10	38	85	37	13	8
<i>Tipo de contrato</i>										
I	17	16	4	1		5	27	9		1
II	12	5	2			12	17	2		
III	18	17	7	4	2	12	26	6		2
IV	3	11	6	16	8	9	15	20	13	5
V										
VI										
Alta dirección										
Otros			1							

	Estimación de la media de edad			Distribución por sexo		Distribución por categoría
	Total	Hombres	Mujeres	% Hombres	% Mujeres	
Total Personal de Administración y Servicios	42,4	41,8	42,8	40,9	59,1	
Funcionarios	43,4	42,7	43,8	39,8	60,2	80,2
Contratados	38,2	38,3	38,0	45,3	54,7	19,8
Funcionarios						
<i>Grupo profesional</i>						
A	44,2	43,3	44,9	44,8	55,2	8,7
B	42,6	41,3	43,6	43,1	56,9	9,7
C	44,7	43,7	45,6	43,4	56,6	36,9
D	42,3	42,0	42,5	35,1	64,9	44,7
E						0,0
Otros						0,0
						100,0
Contratados						
<i>Tipo de contrato</i>						
I	35,0	33,0	36,9	47,5	52,5	24,2
II	32,0	31,0	32,5	38,0	62,0	15,1
III	35,9	36,3	35,4	51,1	48,9	28,4
IV	45,5	48,2	43,5	41,5	58,5	32,0
V						0,0
VI						0,0
Alta dirección						0,0
Otros	45,0	45,0		100,0	0,0	0,3
						100,0

UNIVERSIDAD INTERNACIONAL DE ANDALUCÍA

	TOTAL	Sexo		Edad					Situación administrativa	
		Hombres	Mujeres	Menos de 30 años	De 30 a 40 años	De 40 a 50 años	De 50 a 60 años	60 o más años	Activo en la Universidad	Otras situaciones
Total Personal de Administración y Servicios	129	50	79	8	48	45	24	4	115	14
Funcionarios	79	30	49	6	35	28	8	2	79	0
<i>Grupo profesional</i>										
A	20	11	9		3	12	4	1	20	
B	10	6	4		5	3	2		10	
C	18	9	9	2	7	7	1	1	18	
D	31	4	27	4	20	6	1		31	
E	0									
Otros	0									
Contratados	50	20	30	2	13	17	16	2	36	14
<i>Tipo de contrato</i>										
I	6	2	4		4	2			6	
II	4	2	2	2		2			4	
III	6	5	1		1	4	1		6	
IV	18	4	14		6	5	7		18	
V	2	1	1			2			2	
VI	0									
Alta dirección	14	6	8		2	2	8	2		14
Otros	0									

UNIVERSIDAD INTERNACIONAL DE ANDALUCÍA

	Sexo y Edad									
	Hombres					Mujeres				
	Menos de 30 años	De 30 a 40 años	De 40 a 50 años	De 50 a 60 años	60 o más años	Menos de 30 años	De 30 a 40 años	De 40 a 50 años	De 50 a 60 años	60 o más años
Total Personal de Administración y Servicios	3	20	17	8	2	5	28	28	16	2
Funcionarios	2	15	9	4	0	4	20	19	4	2
<i>Grupo profesional</i>										
A		3	6	2				6	2	1
B		5		1				3	1	
C	2	4	3				3	4	1	1
D		3		1		4	17	6		
E										
Otros										
Contratados	1	5	8	4	2	1	8	9	12	0

	Hombres					Mujeres				
	I	II	III	IV	V	I	II	III	IV	V
<i>Tipo de contrato</i>										
I		1	1				3	1		
II	1		1			1		1		
III		1	3	1				1		
IV		3	1				3	4	7	
V			1					1		
VI										
Alta dirección			1	3	2		2	1	5	
Otros										

	Estimación de la media de edad			Distribución por sexo		Distribución por categoría
	Total	Hombres	Mujeres	% Hombres	% Mujeres	
Total Personal de Administración y Servicios	42,6	42,2	42,8	38,8	61,2	
Funcionarios	40,7	40,1	41,0	38,0	62,0	61,2
Contratados	45,6	45,4	45,7	40,0	60,0	38,8

	Estimación de la media de edad			Distribución por sexo		Distribución por categoría
	Total	Hombres	Mujeres	% Hombres	% Mujeres	
Funcionarios						
<i>Grupo profesional</i>						
A	46,4	44,1	49,2	55,0	45,0	25,3
B	42,0	38,3	47,5	60,0	40,0	12,7
C	40,7	36,6	44,8	50,0	50,0	22,8
D	36,5	40,0	36,0	12,9	87,1	39,2
E						0,0
Otros						0,0
Contratados						100,0
<i>Tipo de contrato</i>						
I	38,3	40,0	37,5	33,3	66,7	12,0
II	36,0	36,0	36,0	50,0	50,0	8,0
III	45,0	45,0	45,0	83,3	16,7	12,0
IV	45,6	37,5	47,9	22,2	77,8	36,0
V	45,0	45,0	45,0	50,0	50,0	4,0
VI						0,0
Alta dirección	51,9	56,0	48,8	42,9	57,1	28,0
Otros						0,0
						100,0

UNIVERSIDAD INTERNACIONAL MENÉNDEZ PELAYO

	TOTAL	Sexo		Edad					Situación administrativa	
		Hombres	Mujeres	Menos de 30 años	De 30 a 40 años	De 40 a 50 años	De 50 a 60 años	60 o más años	Activo en la Universidad	Otras situaciones
Total Personal de Administración y Servicios	147	43	104	0	18	86	32	11	147	0
Funcionarios	33	9	24	0	2	21	7	3	33	0
<i>Grupo profesional</i>										
A	2	2						2	2	
B	8	3	5			5	3		8	
C	9	1	8			8	1		9	
D	14	3	11		2	8	3	1	14	
E	0									
Otros	0									
Contratados	114	34	80	0	16	65	25	8	114	0
<i>Tipo de contrato</i>										
I	1		1					1	1	
II	6	1	5		1	4		1	6	
III	15	4	11		1	9	4	1	15	
IV	35	14	21		2	23	9	1	35	
V	54	13	41		11	27	11	5	54	
VI	0									
Alta dirección	0									
Otros	3	2	1		1	2			3	

UNIVERSIDAD INTERNACIONAL MENÉNDEZ PELAYO

	Sexo y Edad									
	Hombres					Mujeres				
	Menos de 30 años	De 30 a 40 años	De 40 a 50 años	De 50 a 60 años	60 o más años	Menos de 30 años	De 30 a 40 años	De 40 a 50 años	De 50 a 60 años	60 o más años
Total Personal de Administración y Servicios	0	0	4	2	3	0	2	17	5	0
Funcionarios	0	0	4	2	3	0	2	17	5	0
<i>Grupo profesional</i>										
A					2					
B			1	2				4	1	
C			1					7	1	
D			2		1		2	6	3	
E										
Otros										

Contratados

<i>Tipo de contrato</i>										
I									1	
II			1				1	3		1
III			2	2			1	7	2	1
IV		1	9	4			1	14	5	1
V		2	9	1	1		9	18	10	4
VI										
Alta dirección										
Otros			2				1			

	Estimación de la media de edad			Distribución por sexo		Distribución por categoría
	Total	Hombres	Mujeres	% Hombres	% Mujeres	
Total Personal de Administración y Servicios	47,3	11,1	10,7	29,3	70,7	
Funcionarios	48,2	53,2	46,3	27,3	72,7	22,4
Contratados	47,1	0,0	0,0	29,8	70,2	77,6

Funcionarios

<i>Grupo profesional</i>						
A	63,0	63,0	#¡DIV/0!	100,0	0,0	6,1
B	48,8	51,7	47,0	37,5	62,5	24,2
C	46,1	45,0	46,3	11,1	88,9	27,3
D	47,0	51,0	45,9	21,4	78,6	42,4
E						0,0
Otros						0,0
						100,0

Contratados

<i>Tipo de contrato</i>						
I	55,0		55,0	0,0	100,0	0,9
II	46,3	45,0	46,6	16,7	83,3	5,3
III	48,2	50,0	47,5	26,7	73,3	13,1
IV	47,5	47,1	47,8	40,0	60,0	30,7
V	46,7	45,6	47,0	24,1	75,9	47,4
VI						0,0
Alta dirección						0,0
Otros	41,7	45,0	35,0	66,7	33,3	2,6
						100,0

UNIVERSIDAD ABAT OLIBA CEU

	TOTAL	Sexo		Edad				
		Hombres	Mujeres	Hasta 29 años	De 30 a 39 años	De 40 a 49 años	De 50 a 59 años	60 o más años
Total Personal de Administración y Servicios	61	27	34	5	27	18	8	3
Tipo de contrato								
Contrato tiempo indefinido	59	25	34	5	27	17	7	3
Contrato duración determinada	2	2				1	1	
Jornada laboral								
Tiempo completo	54	22	32	5	27	13	7	2
Tiempo parcial	7	5	2			5	1	1
Grupo profesional o Categoría laboral								
Subgrupo 1: Personal titulado	15	10	5		5	8		2
Subgrupo 2: Personal investigador	0							
Subgrupo 3: Personal asistencial y administrativo	39	12	27	4	22	8	4	1
Subgrupo 4: Personal vario	7	5	2	1		2	4	
Otro personal	0							

Sexo y Edad

	Sexo y Edad									
	Hombres					Mujeres				
	Hasta 29 años	De 30 a 39 años	De 40 a 49 años	De 50 a 59 años	60 o más años	Hasta 29 años	De 30 a 39 años	De 40 a 49 años	De 50 a 59 años	60 o más años
Total Personal de Administración y Servicios	4	8	8	5	2	1	19	10	3	1
Tipo de contrato										
Contrato tiempo indefinido	4	8	7	4	2	1	19	10	3	1
Contrato duración determinada			1	1						
Jornada laboral										
Tiempo completo	4	8	5	4	1	1	19	8	3	1
Tiempo parcial			3	1	1			2		
Grupo profesional o Categoría laboral										
Subgrupo 1: Personal titulado		2	6		2		3	2		
Subgrupo 2: Personal investigador										
Subgrupo 3: Personal asistencial y administrativo	3	6		3		1	16	8	1	1
Subgrupo 4: Personal vario	1		2	2					2	
Otro personal										

Estimación de la media de edad

Distribución por sexo

Distribución por categoría

	Estimación de la media de edad			Distribución por sexo		Distribución por categoría
	Total	Hombres	Mujeres	% Hombres	% Mujeres	
Total Personal de Administración y Servicios	41,3	42,6	40,3	44,3	55,7	
Tipo de contrato						
Contrato tiempo indefinido	41,0	42,0	40,3	42,4	57,6	96,7
Contrato duración determinada	50,0	50,0		100,0	0,0	3,3
Jornada laboral						
Tiempo completo	40,3	40,7	40,0	40,7	59,3	88,5
Tiempo parcial	49,0	50,6	45,0	71,4	28,6	11,5
Grupo profesional o Categoría laboral						
Subgrupo 1: Personal titulado	44,1	46,6	39,0	66,7	33,3	24,6
Subgrupo 2: Personal investigador						0,0
Subgrupo 3: Personal asistencial y administrativo	39,0	38,0	39,4	30,8	69,2	63,9
Subgrupo 4: Personal vario	48,1	45,4	55,0	71,4	28,6	11,5
Otro personal						0,0
						100,0

UNIVERSIDAD ALFONSO X EL SABIO

	TOTAL	Sexo		Edad				
		Hombres	Mujeres	Hasta 29 años	De 30 a 39 años	De 40 a 49 años	De 50 a 59 años	60 o más años
Total Personal de Administración y Servicios	81	34	47	10	45	17	8	1
Tipo de contrato								
Contrato tiempo indefinido	71	30	41	10	40	13	7	1
Contrato duración determinada	10	4	6		5	4	1	
Jornada laboral								
Tiempo completo	77	33	44	10	42	16	8	1
Tiempo parcial	4	1	3		3	1		
Grupo profesional o Categoría laboral								
Subgrupo 1: Personal titulado	ND	ND	ND	ND	ND	ND	ND	ND
Subgrupo 2: Personal investigador	ND	ND	ND	ND	ND	ND	ND	ND
Subgrupo 3: Personal asistencial y administrativo	ND	ND	ND	ND	ND	ND	ND	ND
Subgrupo 4: Personal vario	ND	ND	ND	ND	ND	ND	ND	ND
Otro personal	ND	ND	ND	ND	ND	ND	ND	ND

	Sexo y Edad									
	Hombres					Mujeres				
	Hasta 29 años	De 30 a 39 años	De 40 a 49 años	De 50 a 59 años	60 o más años	Hasta 29 años	De 30 a 39 años	De 40 a 49 años	De 50 a 59 años	60 o más años
Total Personal de Administración y Servicios	2	20	8	3	1	8	25	9	5	0
Tipo de contrato										
Contrato tiempo indefinido	2	18	6	3	1	8	22	7	4	
Contrato duración determinada		2	2				3	2	1	
Jornada laboral										
Tiempo completo	2	19	8	3	1	8	23	8	5	
Tiempo parcial		1					2	1		
Grupo profesional o Categoría laboral										
Subgrupo 1: Personal titulado	ND	ND	ND	ND	ND	ND	ND	ND	ND	ND
Subgrupo 2: Personal investigador	ND	ND	ND	ND	ND	ND	ND	ND	ND	ND
Subgrupo 3: Personal asistencial y administrativo	ND	ND	ND	ND	ND	ND	ND	ND	ND	ND
Subgrupo 4: Personal vario	ND	ND	ND	ND	ND	ND	ND	ND	ND	ND
Otro personal	ND	ND	ND	ND	ND	ND	ND	ND	ND	ND

	Estimación de la media de edad			Distribución por sexo		Distribución por categoría
	Total	Hombres	Mujeres	% Hombres	% Mujeres	
	Total Personal de Administración y Servicios	38,4	39,5	37,7	42,0	58,0
Tipo de contrato						
Contrato tiempo indefinido	38,1	39,4	37,1	42,3	57,7	87,7
Contrato duración determinada	41,0	40,0	41,7	40,0	60,0	12,3 100,0
Jornada laboral						
Tiempo completo	38,5	39,6	37,6	42,9	57,1	95,1
Tiempo parcial	37,5	35,0	38,3	25,0	75,0	4,9 100,0
Grupo profesional o Categoría laboral						
Subgrupo 1: Personal titulado	ND	ND	ND	ND	ND	ND
Subgrupo 2: Personal investigador	ND	ND	ND	ND	ND	ND
Subgrupo 3: Personal asistencial y administrativo	ND	ND	ND	ND	ND	ND
Subgrupo 4: Personal vario	ND	ND	ND	ND	ND	ND
Otro personal	ND	ND	ND	ND	ND	ND

UNIVERSIDAD ANTONIO DE NEBRIJA

	TOTAL	Sexo		Edad				
		Hombres	Mujeres	Hasta 29 años	De 30 a 39 años	De 40 a 49 años	De 50 a 59 años	60 o más años
Total Personal de Administración y Servicios	77	24	53	38	32	6	1	0
Tipo de contrato								
Contrato tiempo indefinido	69	21	48	30	32	6	1	
Contrato duración determinada	8	3	5	8				
Jornada laboral								
Tiempo completo	59	21	38	25	29	4	1	
Tiempo parcial	18	3	15	13	3	2		
Grupo profesional o Categoría laboral								
Subgrupo 1: Personal titulado	47	16	31	14	28	4	1	
Subgrupo 2: Personal investigador	3	1	2	1	1	1		
Subgrupo 3: Personal asistencial y administrativo	16	4	12	14	1	1		
Subgrupo 4: Personal vario	7	2	5	5	2			
Otro personal	4	1	3	4				

Sexo y Edad

	Sexo y Edad									
	Hombres					Mujeres				
	Hasta 29 años	De 30 a 39 años	De 40 a 49 años	De 50 a 59 años	60 o más años	Hasta 29 años	De 30 a 39 años	De 40 a 49 años	De 50 a 59 años	60 o más años
Total Personal de Administración y Servicios	8	12	4	0	0	30	20	2	1	0
Tipo de contrato										
Contrato tiempo indefinido	5	12	4			25	20	2	1	
Contrato duración determinada	3					5				
Jornada laboral										
Tiempo completo	6	12	3			19	17	1	1	
Tiempo parcial	2		1			11	3	1		
Grupo profesional o Categoría laboral										
Subgrupo 1: Personal titulado	3	10	3			11	18	1	1	
Subgrupo 2: Personal investigador			1			1	1			
Subgrupo 3: Personal asistencial y administrativo	4					10	1	1		
Subgrupo 4: Personal vario		2				5				
Otro personal	1					3				

Estimación de la media de edad

Distribución por sexo

Distribución por categoría

	Estimación de la media de edad			Distribución por sexo		Distribución por categoría
	Total	Hombres	Mujeres	% Hombres	% Mujeres	
Total Personal de Administración y Servicios	32,1	34,0	31,2	31,2	68,8	
Tipo de contrato						
Contrato tiempo indefinido	32,7	35,0	31,7	30,4	69,6	89,6
Contrato duración determinada	27,0	27,0	27,0	37,5	62,5	10,4
Jornada laboral						
Tiempo completo	32,6	34,1	31,8	35,6	64,4	76,6
Tiempo parcial	30,3	33,0	29,8	16,7	83,3	23,4
Grupo profesional o Categoría laboral						
Subgrupo 1: Personal titulado	33,9	35,4	33,1	34,0	66,0	63,0
Subgrupo 2: Personal investigador	35,7	45,0	31,0	33,3	66,7	4,1
Subgrupo 3: Personal asistencial y administrativo	28,6	27,0	29,2	25,0	75,0	16,4
Subgrupo 4: Personal vario	29,3	35,0	27,0	28,6	71,4	6,9
Otro personal	27,0	27,0	27,0	25,0	75,0	9,6
						100,0

UNIVERSIDAD CAMILO JOSÉ CELA

	TOTAL	Sexo		Edad				
		Hombres	Mujeres	Hasta 29 años	De 30 a 39 años	De 40 a 49 años	De 50 a 59 años	60 o más años
Total Personal de Administración y Servicios	60	28	32	12	30	12	6	0
Tipo de contrato								
Contrato tiempo indefinido	25	12	13	1	15	4	5	
Contrato duración determinada	35	16	19	11	15	8	1	
Jornada laboral								
Tiempo completo	60	28	32	12	30	12	6	
Tiempo parcial	0							
Grupo profesional o Categoría laboral								
Subgrupo 1: Personal titulado	33	15	18	7	12	10	4	
Subgrupo 2: Personal investigador	0							
Subgrupo 3: Personal asistencial y administrativo	27	13	14	5	18	2	2	
Subgrupo 4: Personal vario	0							
Otro personal	0							

Sexo y Edad

	Sexo y Edad									
	Hombres					Mujeres				
	Hasta 29 años	De 30 a 39 años	De 40 a 49 años	De 50 a 59 años	60 o más años	Hasta 29 años	De 30 a 39 años	De 40 a 49 años	De 50 a 59 años	60 o más años
Total Personal de Administración y Servicios	6	9	7	6	0	6	21	5	0	0
Tipo de contrato										
Contrato tiempo indefinido		5	2	5		1	10	2		
Contrato duración determinada	6	4	5	1		5	11	3		
Jornada laboral										
Tiempo completo	6	9	7	6		6	21	5		
Tiempo parcial										
Grupo profesional o Categoría laboral										
Subgrupo 1: Personal titulado	2	3	6	4		5	9	4		
Subgrupo 2: Personal investigador										
Subgrupo 3: Personal asistencial y administrativo	4	6	1	2		1	12	1		
Subgrupo 4: Personal vario										
Otro personal										

Estimación de la media de edad

Distribución por sexo

Distribución por categoría

	Estimación de la media de edad			Distribución por sexo		Distribución por categoría
	Total	Hombres	Mujeres	% Hombres	% Mujeres	
Total Personal de Administración y Servicios	37,4	40,1	35,1	46,7	53,3	
Tipo de contrato						
Contrato tiempo indefinido	40,3	45,0	35,9	48,0	52,0	41,7
Contrato duración determinada	35,3	36,4	34,5	45,7	54,3	58,3
Jornada laboral						
Tiempo completo	37,4	40,1	35,1	46,7	53,3	100,0
Tiempo parcial						0,0
Grupo profesional o Categoría laboral						
Subgrupo 1: Personal titulado	38,8	43,3	35,0	45,5	54,5	55,0
Subgrupo 2: Personal investigador						0,0
Subgrupo 3: Personal asistencial y administrativo	35,7	36,4	35,1	48,1	51,9	45,0
Subgrupo 4: Personal vario						0,0
Otro personal						0,0
						100,0

UNIVERSIDAD CARDENAL HERRERA CEU

	TOTAL	Sexo		Edad				
		Hombres	Mujeres	Hasta 29 años	De 30 a 39 años	De 40 a 49 años	De 50 a 59 años	60 o más años
Total Personal de Administración y Servicios	239	67	172	44	105	52	31	7
Tipo de contrato								
Contrato tiempo indefinido	185	54	131	17	90	45	27	6
Contrato duración determinada	54	13	41	27	15	7	4	1
Jornada laboral								
Tiempo completo	214	64	150	41	91	45	31	6
Tiempo parcial	25	3	22	3	14	7		1
Grupo profesional o Categoría laboral								
Subgrupo 1: Personal titulado	100	43	57	34	46	11	6	3
Subgrupo 2: Personal investigador	0							
Subgrupo 3: Personal asistencial y administrativo	139	24	115	10	59	41	25	4
Subgrupo 4: Personal vario	0							
Otro personal	0							

Sexo y Edad

	Sexo y Edad									
	Hombres					Mujeres				
	Hasta 29 años	De 30 a 39 años	De 40 a 49 años	De 50 a 59 años	60 o más años	Hasta 29 años	De 30 a 39 años	De 40 a 49 años	De 50 a 59 años	60 o más años
Total Personal de Administración y Servicios	14	27	10	12	4	30	78	42	19	3
Tipo de contrato										
Contrato tiempo indefinido	8	24	9	10	3	9	66	36	17	3
Contrato duración determinada	6	3	1	2	1	21	12	6	2	
Jornada laboral										
Tiempo completo	13	26	10	12	3	28	65	35	19	3
Tiempo parcial	1	1			1	2	13	7		
Grupo profesional o Categoría laboral										
Subgrupo 1: Personal titulado	13	16	6	6	2	21	30	5		1
Subgrupo 2: Personal investigador										
Subgrupo 3: Personal asistencial y administrativo	1	11	4	6	2	9	48	37	19	2
Subgrupo 4: Personal vario										
Otro personal										

Estimación de la media de edad

Distribución por sexo

Distribución por categoría

	Estimación de la media de edad			Distribución por sexo		Distribución por categoría
	Total	Hombres	Mujeres	% Hombres	% Mujeres	
Total Personal de Administración y Servicios	39,1	40,1	38,7	28,0	72,0	
Tipo de contrato						
Contrato tiempo indefinido	40,5	40,7	40,4	29,2	70,8	77,4
Contrato duración determinada	34,3	37,3	33,3	24,1	75,9	22,6
Jornada laboral						
Tiempo completo	39,3	40,0	38,9	29,9	70,1	89,5
Tiempo parcial	38,0	41,7	37,5	12,0	88,0	10,5
Grupo profesional o Categoría laboral						
Subgrupo 1: Personal titulado	35,4	38,1	33,4	43,0	57,0	41,8
Subgrupo 2: Personal investigador						0,0
Subgrupo 3: Personal asistencial y administrativo	41,8	43,7	41,4	17,3	82,7	58,2
Subgrupo 4: Personal vario						0,0
Otro personal						0,0
						100,0

UNIVERSIDAD EUROPEA DE MADRID

	TOTAL	Sexo		Edad				
		Hombres	Mujeres	Hasta 29 años	De 30 a 39 años	De 40 a 49 años	De 50 a 59 años	60 o más años
Total Personal de Administración y Servicios	338	141	197	134	119	54	24	7
Tipo de contrato								
Contrato tiempo indefinido	196	81	115	32	98	39	20	7
Contrato duración determinada	142	60	82	102	21	15	4	
Jornada laboral								
Tiempo completo	250	113	137	85	98	43	20	4
Tiempo parcial	88	28	60	49	21	11	4	3
Grupo profesional o Categoría laboral								
Subgrupo 1: Personal titulado	ND	ND	ND	ND	ND	ND	ND	ND
Subgrupo 2: Personal investigador	ND	ND	ND	ND	ND	ND	ND	ND
Subgrupo 3: Personal asistencial y administrativo	ND	ND	ND	ND	ND	ND	ND	ND
Subgrupo 4: Personal vario	ND	ND	ND	ND	ND	ND	ND	ND
Otro personal	ND	ND	ND	ND	ND	ND	ND	ND

Sexo y Edad

	Sexo y Edad									
	Hombres					Mujeres				
	Hasta 29 años	De 30 a 39 años	De 40 a 49 años	De 50 a 59 años	60 o más años	Hasta 29 años	De 30 a 39 años	De 40 a 49 años	De 50 a 59 años	60 o más años
Total Personal de Administración y Servicios	59	41	19	16	6	75	78	35	8	1
Tipo de contrato										
Contrato tiempo indefinido	10	34	17	14	6	22	64	22	6	1
Contrato duración determinada	49	7	2	2		53	14	13	2	
Jornada laboral										
Tiempo completo	41	38	17	14	3	44	60	26	6	1
Tiempo parcial	18	3	2	2	3	31	18	9	2	
Grupo profesional o Categoría laboral										
Subgrupo 1: Personal titulado	ND	ND	ND	ND	ND	ND	ND	ND	ND	ND
Subgrupo 2: Personal investigador	ND	ND	ND	ND	ND	ND	ND	ND	ND	ND
Subgrupo 3: Personal asistencial y administrativo	ND	ND	ND	ND	ND	ND	ND	ND	ND	ND
Subgrupo 4: Personal vario	ND	ND	ND	ND	ND	ND	ND	ND	ND	ND
Otro personal	ND	ND	ND	ND	ND	ND	ND	ND	ND	ND

Estimación de la media de edad

Distribución por sexo

Distribución por categoría

	Estimación de la media de edad			Distribución por sexo		Distribución por categoría
	Total	Hombres	Mujeres	% Hombres	% Mujeres	
Total Personal de Administración y Servicios	35,4	36,5	34,7	41,7	58,3	
Tipo de contrato						
Contrato tiempo indefinido	38,7	41,6	36,7	41,3	58,7	58,0
Contrato duración determinada	30,9	29,5	31,9	42,3	57,7	42,0 100,0
Jornada laboral						
Tiempo completo	36,0	36,8	35,4	45,2	54,8	74,0
Tiempo parcial	33,7	35,0	33,0	31,8	68,2	26,0 100,0
Grupo profesional o Categoría laboral						
Subgrupo 1: Personal titulado	ND	ND	ND	ND	ND	ND
Subgrupo 2: Personal investigador	ND	ND	ND	ND	ND	ND
Subgrupo 3: Personal asistencial y administrativo	ND	ND	ND	ND	ND	ND
Subgrupo 4: Personal vario	ND	ND	ND	ND	ND	ND
Otro personal	ND	ND	ND	ND	ND	ND

UNIVERSIDAD EUROPEA MIGUEL DE CERVANTES

	TOTAL	Sexo		Edad				
		Hombres	Mujeres	Hasta 29 años	De 30 a 39 años	De 40 a 49 años	De 50 a 59 años	60 o más años
Total Personal de Administración y Servicios	19	6	13	5	12	1	0	1
Tipo de contrato								
Contrato tiempo indefinido	15	6	9	3	10	1		1
Contrato duración determinada	4		4	2	2			
Jornada laboral								
Tiempo completo	19	6	13	5	12	1		1
Tiempo parcial	0							
Grupo profesional o Categoría laboral								
Subgrupo 1: Personal titulado	11	4	7	2	8			1
Subgrupo 2: Personal investigador	0							
Subgrupo 3: Personal asistencial y administrativo	8	2	6	3	4	1		
Subgrupo 4: Personal vario	0							
Otro personal	0							

	Sexo y Edad									
	Hombres					Mujeres				
	Hasta 29 años	De 30 a 39 años	De 40 a 49 años	De 50 a 59 años	60 o más años	Hasta 29 años	De 30 a 39 años	De 40 a 49 años	De 50 a 59 años	60 o más años
Total Personal de Administración y Servicios	0	4	1	0	1	5	8	0	0	0
Tipo de contrato										
Contrato tiempo indefinido	4		1		1	3	6			
Contrato duración determinada						2	2			
Jornada laboral										
Tiempo completo	4		1		1	5	8			
Tiempo parcial										
Grupo profesional o Categoría laboral										
Subgrupo 1: Personal titulado	3				1	2	5			
Subgrupo 2: Personal investigador										
Subgrupo 3: Personal asistencial y administrativo	1		1			3	3			
Subgrupo 4: Personal vario										
Otro personal										

	Estimación de la media de edad			Distribución por sexo		Distribución por categoría
	Total	Hombres	Mujeres	% Hombres	% Mujeres	
Total Personal de Administración y Servicios	34,9	41,3	31,9	31,6	68,4	
Tipo de contrato						
Contrato tiempo indefinido	35,9	41,3	32,3	40,0	60,0	78,9
Contrato duración determinada	31,0		31,0	0,0	100,0	21,1
Jornada laboral						
Tiempo completo	34,9	41,3	31,9	31,6	68,4	100,0
Tiempo parcial						0,0
Grupo profesional o Categoría laboral						
Subgrupo 1: Personal titulado	36,1	42,0	32,7	36,4	63,6	57,9
Subgrupo 2: Personal investigador						0,0
Subgrupo 3: Personal asistencial y administrativo	33,3	40,0	31,0	25,0	75,0	42,1
Subgrupo 4: Personal vario						0,0
Otro personal						0,0
						100,0

UNIVERSIDAD FRANCISCO DE VITORIA

	TOTAL	Sexo		Edad				
		Hombres	Mujeres	Hasta 29 años	De 30 a 39 años	De 40 a 49 años	De 50 a 59 años	60 o más años
Total Personal de Administración y Servicios	179	58	121	62	73	34	10	0
Tipo de contrato								
Contrato tiempo indefinido	97	31	66	9	49	29	10	
Contrato duración determinada	82	27	55	53	24	5		
Jornada laboral								
Tiempo completo	168	57	111	56	68	34	10	
Tiempo parcial	11	1	10	6	5			
Grupo profesional o Categoría laboral								
Subgrupo 1: Personal titulado	40	19	21	1	14	18	7	
Subgrupo 2: Personal investigador	0							
Subgrupo 3: Personal asistencial y administrativo	112	21	91	50	48	11	3	
Subgrupo 4: Personal vario	27	18	9	11	11	5		
Otro personal	0							

Sexo y Edad

	Sexo y Edad									
	Hombres					Mujeres				
	Hasta 29 años	De 30 a 39 años	De 40 a 49 años	De 50 a 59 años	60 o más años	Hasta 29 años	De 30 a 39 años	De 40 a 49 años	De 50 a 59 años	60 o más años
Total Personal de Administración y Servicios	23	19	14	2	0	39	54	20	8	0
Tipo de contrato										
Contrato tiempo indefinido	4	12	13	2		5	37	16	8	
Contrato duración determinada	19	7	1			34	17	4		
Jornada laboral										
Tiempo completo	22	19	14	2		34	49	20	8	
Tiempo parcial	1					5	5			
Grupo profesional o Categoría laboral										
Subgrupo 1: Personal titulado		7	10	2		1	7	8	5	
Subgrupo 2: Personal investigador										
Subgrupo 3: Personal asistencial y administrativo	15	6				35	42	11	3	
Subgrupo 4: Personal vario	8	6	4			3	5	1		
Otro personal										

Estimación de la media de edad

Distribución por sexo

Distribución por categoría

	Estimación de la media de edad			Distribución por sexo		Distribución por categoría
	Total	Hombres	Mujeres	% Hombres	% Mujeres	
Total Personal de Administración y Servicios	35,2	34,9	35,4	32,4	67,6	
Tipo de contrato						
Contrato tiempo indefinido	39,3	39,5	39,2	32,0	68,0	54,2
Contrato duración determinada	30,4	29,7	30,8	32,9	67,1	45,8
Jornada laboral						
Tiempo completo	35,5	35,1	35,8	33,9	66,1	93,9
Tiempo parcial	30,6	27,0	31,0	9,1	90,9	6,1
Grupo profesional o Categoría laboral						
Subgrupo 1: Personal titulado	42,8	42,4	43,2	47,5	52,5	22,3
Subgrupo 2: Personal investigador						0,0
Subgrupo 3: Personal asistencial y administrativo	32,9	29,3	33,8	18,8	81,2	62,6
Subgrupo 4: Personal vario	33,6	33,7	33,4	66,7	33,3	15,1
Otro personal						0,0
						100,0

UNIVERSIDAD INTERNACIONAL DE CATALUÑA

	TOTAL	Sexo		Edad				
		Hombres	Mujeres	Hasta 29 años	De 30 a 39 años	De 40 a 49 años	De 50 a 59 años	60 o más años
Total Personal de Administración y Servicios	136	45	91	28	46	34	23	5
Tipo de contrato								
Contrato tiempo indefinido	127	43	84	26	44	32	21	4
Contrato duración determinada	9	2	7	2	2	2	2	1
Jornada laboral								
Tiempo completo	109	42	67	24	34	24	22	5
Tiempo parcial	27	3	24	4	12	10	1	
Grupo profesional o Categoría laboral								
Subgrupo 1: Personal titulado	32	13	19	3	11	6	11	1
Subgrupo 2: Personal investigador	3	1	2			2	1	
Subgrupo 3: Personal asistencial y administrativo	68	19	49	15	30	18	4	1
Subgrupo 4: Personal vario	6	2	4	0	1	4	1	
Otro personal	27	10	17	10	4	4	6	3

Sexo y Edad

	Sexo y Edad									
	Hombres					Mujeres				
	Hasta 29 años	De 30 a 39 años	De 40 a 49 años	De 50 a 59 años	60 o más años	Hasta 29 años	De 30 a 39 años	De 40 a 49 años	De 50 a 59 años	60 o más años
Total Personal de Administración y Servicios	10	12	10	10	3	18	34	24	13	2
Tipo de contrato										
Contrato tiempo indefinido	9	12	10	9	3	17	32	22	12	1
Contrato duración determinada	1			1		1	2	2	1	1
Jornada laboral										
Tiempo completo	8	11	10	10	3	16	23	14	12	2
Tiempo parcial	2	1				2	11	10	1	
Grupo profesional o Categoría laboral										
Subgrupo 1: Personal titulado	1	3	6	3		2	8		8	1
Subgrupo 2: Personal investigador				1				2		
Subgrupo 3: Personal asistencial y administrativo	6	8	2	3		9	22	16	1	1
Subgrupo 4: Personal vario		1	1					3	1	
Otro personal	3		1	3	3	7	4	3	3	

Estimación de la media de edad

Distribución por sexo

Distribución por categoría

	Estimación de la media de edad			Distribución por sexo		Distribución por categoría
	Total	Hombres	Mujeres	% Hombres	% Mujeres	
Total Personal de Administración y Servicios	40,3	41,8	39,5	33,1	66,9	
Tipo de contrato						
Contrato tiempo indefinido	40,1	41,8	39,2	33,9	66,1	93,4
Contrato duración determinada	43,0	41,0	43,6	22,2	77,8	6,6 100,0
Jornada laboral						
Tiempo completo	40,8	42,6	39,6	38,5	61,5	80,1
Tiempo parcial	38,3	29,7	39,3	11,1	88,9	19,9 100,0
Grupo profesional o Categoría laboral						
Subgrupo 1: Personal titulado	43,9	43,6	44,1	40,6	59,4	23,5
Subgrupo 2: Personal investigador	48,3	55,0	45,0	33,3	66,7	2,2
Subgrupo 3: Personal asistencial y administrativo	37,5	36,7	37,8	27,9	72,1	50,0
Subgrupo 4: Personal vario	45,0	40,0	47,5	33,3	66,7	4,4
Otro personal	41,1	48,0	37,0	37,0	63,0	19,9 100,0

MONDRAGÓN UNIBERTSITATEA

	TOTAL	Sexo		Edad				
		Hombres	Mujeres	Hasta 29 años	De 30 a 39 años	De 40 a 49 años	De 50 a 59 años	60 o más años
Total Personal de Administración y Servicios	129	50	79	37	59	20	7	6
Tipo de contrato								
Contrato tiempo indefinido	93	38	55	10	51	20	7	5
Contrato duración determinada	36	12	24	27	8			1
Jornada laboral								
Tiempo completo	122	49	73	36	54	20	7	5
Tiempo parcial	7	1	6	1	5			1
Grupo profesional o Categoría laboral								
Subgrupo 1: Personal titulado	87	30	57	27	36	16	3	5
Subgrupo 2: Personal investigador	26	15	11	7	16	1	2	
Subgrupo 3: Personal asistencial y administrativo	8	2	6	2	2	2	2	
Subgrupo 4: Personal vario	6	3	3	1	4	1		
Otro personal	2		2		1			1

Sexo y Edad

	Sexo y Edad									
	Hombres					Mujeres				
	Hasta 29 años	De 30 a 39 años	De 40 a 49 años	De 50 a 59 años	60 o más años	Hasta 29 años	De 30 a 39 años	De 40 a 49 años	De 50 a 59 años	60 o más años
Total Personal de Administración y Servicios	13	22	9	5	1	24	37	11	2	5
Tipo de contrato										
Contrato tiempo indefinido	3	20	9	5	1	7	31	11	2	4
Contrato duración determinada	10	2				17	6			1
Jornada laboral										
Tiempo completo	13	21	9	5	1	23	33	11	2	4
Tiempo parcial		1				1	4			1
Grupo profesional o Categoría laboral										
Subgrupo 1: Personal titulado	8	12	7	2	1	19	24	9	1	4
Subgrupo 2: Personal investigador	4	8	1	2		3	8			
Subgrupo 3: Personal asistencial y administrativo	1			1		1	2	2	1	
Subgrupo 4: Personal vario		2	1			1	2			
Otro personal							1			1

Estimación de la media de edad

Distribución por sexo

Distribución por categoría

	Estimación de la media de edad			Distribución por sexo		Distribución por categoría
	Total	Hombres	Mujeres	% Hombres	% Mujeres	
Total Personal de Administración y Servicios	36,6	37,3	36,2	38,8	61,2	
Tipo de contrato						
Contrato tiempo indefinido	39,3	40,1	38,7	40,9	59,1	72,1
Contrato duración determinada	29,8	28,3	30,5	33,3	66,7	27,9
Jornada laboral						
Tiempo completo	36,6	37,3	36,1	40,2	59,8	94,6
Tiempo parcial	37,9	35,0	38,3	14,3	85,7	5,4
Grupo profesional o Categoría laboral						
Subgrupo 1: Personal titulado	36,7	37,5	36,2	34,5	65,5	67,4
Subgrupo 2: Personal investigador	34,8	36,2	32,8	57,7	42,3	20,2
Subgrupo 3: Personal asistencial y administrativo	40,5	41,0	40,3	25,0	75,0	6,2
Subgrupo 4: Personal vario	35,3	38,3	32,3	50,0	50,0	4,7
Otro personal	49,0	#¡DIV/0!	49,0	0,0	100,0	1,5
						100,0

UNIVERSIDAD OBERTA DE CATALUNYA

	TOTAL	Sexo		Edad				
		Hombres	Mujeres	Hasta 29 años	De 30 a 39 años	De 40 a 49 años	De 50 a 59 años	60 o más años
Total Personal de Administración y Servicios	442	145	297	80	254	87	15	6
Tipo de contrato								
Contrato tiempo indefinido	347	115	232	35	215	81	13	3
Contrato duración determinada	95	30	65	45	39	6	2	3
Jornada laboral								
Tiempo completo	408	140	268	68	240	82	12	6
Tiempo parcial	34	5	29	12	14	5	3	
Grupo profesional o Categoría laboral								
Subgrupo 1: Personal titulado	ND	ND	ND	ND	ND	ND	ND	ND
Subgrupo 2: Personal investigador	ND	ND	ND	ND	ND	ND	ND	ND
Subgrupo 3: Personal asistencial y administrativo	ND	ND	ND	ND	ND	ND	ND	ND
Subgrupo 4: Personal vario	ND	ND	ND	ND	ND	ND	ND	ND
Otro personal	ND	ND	ND	ND	ND	ND	ND	ND

	Sexo y Edad									
	Hombres					Mujeres				
	Hasta 29 años	De 30 a 39 años	De 40 a 49 años	De 50 a 59 años	60 o más años	Hasta 29 años	De 30 a 39 años	De 40 a 49 años	De 50 a 59 años	60 o más años
Total Personal de Administración y Servicios	20	77	36	6	6	60	177	51	9	0
Tipo de contrato										
Contrato tiempo indefinido	7	66	35	4	3	28	149	46	9	
Contrato duración determinada	13	11	1	2	3	32	28	5		
Jornada laboral										
Tiempo completo	19	75	36	4	6	49	165	46	8	
Tiempo parcial	1	2		2		11	12	5	1	
Grupo profesional o Categoría laboral										
Subgrupo 1: Personal titulado	ND	ND	ND	ND	ND	ND	ND	ND	ND	ND
Subgrupo 2: Personal investigador	ND	ND	ND	ND	ND	ND	ND	ND	ND	ND
Subgrupo 3: Personal asistencial y administrativo	ND	ND	ND	ND	ND	ND	ND	ND	ND	ND
Subgrupo 4: Personal vario	ND	ND	ND	ND	ND	ND	ND	ND	ND	ND
Otro personal	ND	ND	ND	ND	ND	ND	ND	ND	ND	ND

	Estimación de la media de edad			Distribución por sexo		Distribución por categoría
	Total	Hombres	Mujeres	% Hombres	% Mujeres	
	Total Personal de Administración y Servicios	36,6	38,4	35,7	32,8	67,2
Tipo de contrato						
Contrato tiempo indefinido	37,5	39,0	36,8	33,1	66,9	78,5
Contrato duración determinada	33,1	36,0	31,8	31,6	68,4	21,5 100,0
Jornada laboral						
Tiempo completo	36,7	38,3	35,9	34,3	65,7	92,3
Tiempo parcial	35,4	41,4	34,4	14,7	85,3	7,7 100,0
Grupo profesional o Categoría laboral						
Subgrupo 1: Personal titulado	ND	ND	ND	ND	ND	ND
Subgrupo 2: Personal investigador	ND	ND	ND	ND	ND	ND
Subgrupo 3: Personal asistencial y administrativo	ND	ND	ND	ND	ND	ND
Subgrupo 4: Personal vario	ND	ND	ND	ND	ND	ND
Otro personal	ND	ND	ND	ND	ND	ND

UNIVERSIDAD RAMÓN LLULL

	TOTAL	Sexo		Edad				
		Hombres	Mujeres	Hasta 29 años	De 30 a 39 años	De 40 a 49 años	De 50 a 59 años	60 o más años
Total Personal de Administración y Servicios	504	157	347	ND	ND	ND	ND	ND
Tipo de contrato								
Contrato tiempo indefinido	442	135	307	ND	ND	ND	ND	ND
Contrato duración determinada	62	22	40	ND	ND	ND	ND	ND
Jornada laboral								
Tiempo completo	ND	ND	ND	ND	ND	ND	ND	ND
Tiempo parcial	ND	ND	ND	ND	ND	ND	ND	ND
Grupo profesional o Categoría laboral								
Subgrupo 1: Personal titulado	ND	ND	ND	ND	ND	ND	ND	ND
Subgrupo 2: Personal investigador	ND	ND	ND	ND	ND	ND	ND	ND
Subgrupo 3: Personal asistencial y administrativo	ND	ND	ND	ND	ND	ND	ND	ND
Subgrupo 4: Personal vario	ND	ND	ND	ND	ND	ND	ND	ND
Otro personal	ND	ND	ND	ND	ND	ND	ND	ND

	Sexo y Edad									
	Hombres					Mujeres				
	Hasta 29 años	De 30 a 39 años	De 40 a 49 años	De 50 a 59 años	60 o más años	Hasta 29 años	De 30 a 39 años	De 40 a 49 años	De 50 a 59 años	60 o más años
Total Personal de Administración y Servicios	ND	ND	ND	ND	ND	ND	ND	ND	ND	ND
Tipo de contrato										
Contrato tiempo indefinido	ND	ND	ND	ND	ND	ND	ND	ND	ND	ND
Contrato duración determinada	ND	ND	ND	ND	ND	ND	ND	ND	ND	ND
Jornada laboral										
Tiempo completo	ND	ND	ND	ND	ND	ND	ND	ND	ND	ND
Tiempo parcial	ND	ND	ND	ND	ND	ND	ND	ND	ND	ND
Grupo profesional o Categoría laboral										
Subgrupo 1: Personal titulado	ND	ND	ND	ND	ND	ND	ND	ND	ND	ND
Subgrupo 2: Personal investigador	ND	ND	ND	ND	ND	ND	ND	ND	ND	ND
Subgrupo 3: Personal asistencial y administrativo	ND	ND	ND	ND	ND	ND	ND	ND	ND	ND
Subgrupo 4: Personal vario	ND	ND	ND	ND	ND	ND	ND	ND	ND	ND
Otro personal	ND	ND	ND	ND	ND	ND	ND	ND	ND	ND

	Estimación de la media de edad			Distribución por sexo		Distribución por categoría	
	Total	Hombres	Mujeres	% Hombres	% Mujeres		
Total Personal de Administración y Servicios	ND	ND	ND	ND	ND	ND	ND
Tipo de contrato							
Contrato tiempo indefinido	ND	ND	ND	ND	ND	ND	ND
Contrato duración determinada	ND	ND	ND	ND	ND	ND	ND
Jornada laboral							
Tiempo completo	ND	ND	ND	ND	ND	ND	ND
Tiempo parcial	ND	ND	ND	ND	ND	ND	ND
Grupo profesional o Categoría laboral							
Subgrupo 1: Personal titulado	ND	ND	ND	ND	ND	ND	ND
Subgrupo 2: Personal investigador	ND	ND	ND	ND	ND	ND	ND
Subgrupo 3: Personal asistencial y administrativo	ND	ND	ND	ND	ND	ND	ND
Subgrupo 4: Personal vario	ND	ND	ND	ND	ND	ND	ND
Otro personal	ND	ND	ND	ND	ND	ND	ND

ND: Datos no disponibles

UNIVERSIDAD SAN JORGE

	TOTAL	Sexo		Edad				
		Hombres	Mujeres	Hasta 29 años	De 30 a 39 años	De 40 a 49 años	De 50 a 59 años	60 o más años
Total Personal de Administración y Servicios	35	18	17	4	22	6	3	0
Tipo de contrato								
Contrato tiempo indefinido	31	17	14	3	19	6	3	
Contrato duración determinada	4	1	3	1	3			
Jornada laboral								
Tiempo completo	33	16	17	4	22	5	2	
Tiempo parcial	2	2				1	1	
Grupo profesional o Categoría laboral								
Subgrupo 1: Personal titulado	19	11	8		11	5	3	
Subgrupo 2: Personal investigador	0							
Subgrupo 3: Personal asistencial y administrativo	16	7	9	4	11	1		
Subgrupo 4: Personal vario	0							
Otro personal	0							

Sexo y Edad

	Sexo y Edad									
	Hombres					Mujeres				
	Hasta 29 años	De 30 a 39 años	De 40 a 49 años	De 50 a 59 años	60 o más años	Hasta 29 años	De 30 a 39 años	De 40 a 49 años	De 50 a 59 años	60 o más años
Total Personal de Administración y Servicios	2	9	4	3	0	2	13	2	0	0
Tipo de contrato										
Contrato tiempo indefinido	2	8	4	3		1	11	2		
Contrato duración determinada		1				1	2			
Jornada laboral										
Tiempo completo	2	9	3	2		2	13	2		
Tiempo parcial			1	1						
Grupo profesional o Categoría laboral										
Subgrupo 1: Personal titulado		4	4	3			7	1		
Subgrupo 2: Personal investigador										
Subgrupo 3: Personal asistencial y administrativo	2	5				2	6	1		
Subgrupo 4: Personal vario										
Otro personal										

Estimación de la media de edad

Distribución por sexo

Distribución por categoría

	Estimación de la media de edad			Distribución por sexo		Distribución por categoría
	Total	Hombres	Mujeres	% Hombres	% Mujeres	
Total Personal de Administración y Servicios	37,5	39,7	35,2	51,4	48,6	
Tipo de contrato						
Contrato tiempo indefinido	38,1	39,9	35,9	54,8	45,2	88,6
Contrato duración determinada	33,0	35,0	32,3	25,0	75,0	11,4
Jornada laboral						
Tiempo completo	36,8	38,4	35,2	48,5	51,5	94,3
Tiempo parcial	50,0	50,0	#¡DIV/0!	100,0	0,0	5,7
Grupo profesional o Categoría laboral						
Subgrupo 1: Personal titulado	40,8	44,1	36,3	57,9	42,1	54,3
Subgrupo 2: Personal investigador						0,0
Subgrupo 3: Personal asistencial y administrativo	33,6	32,7	34,3	43,8	56,2	45,7
Subgrupo 4: Personal vario						0,0
Otro personal						0,0
						100,0

UNIVERSIDAD SAN PABLO CEU

	TOTAL	Sexo		Edad				
		Hombres	Mujeres	Hasta 29 años	De 30 a 39 años	De 40 a 49 años	De 50 a 59 años	60 o más años
Total Personal de Administración y Servicios	297	116	181	72	89	62	57	17
Tipo de contrato								
Contrato tiempo indefinido	219	80	139	16	71	60	56	16
Contrato duración determinada	78	36	42	56	18	2	1	1
Jornada laboral								
Tiempo completo	256	99	157	43	83	59	56	15
Tiempo parcial	41	17	24	29	6	3	1	2
Grupo profesional o Categoría laboral								
Subgrupo 1: Personal titulado	20	11	9	2	5	6	4	3
Subgrupo 2: Personal investigador	51	23	28	39	11			1
Subgrupo 3: Personal asistencial y administrativo	143	23	120	17	46	36	38	6
Subgrupo 4: Personal vario	83	59	24	14	27	20	15	7
Otro personal	0							

	Sexo y Edad									
	Hombres					Mujeres				
	Hasta 29 años	De 30 a 39 años	De 40 a 49 años	De 50 a 59 años	60 o más años	Hasta 29 años	De 30 a 39 años	De 40 a 49 años	De 50 a 59 años	60 o más años
Total Personal de Administración y Servicios	31	39	24	13	9	41	50	38	44	8
Tipo de contrato										
Contrato tiempo indefinido	5	30	23	13	9	11	41	37	43	7
Contrato duración determinada	26	9	1			30	9	1	1	1
Jornada laboral										
Tiempo completo	20	35	23	13	8	23	48	36	43	7
Tiempo parcial	11	4	1		1	18	2	2	1	1
Grupo profesional o Categoría laboral										
Subgrupo 1: Personal titulado	1	4	3	1	2	1	1	3	3	1
Subgrupo 2: Personal investigador	16	7				23	4			1
Subgrupo 3: Personal asistencial y administrativo	7	11	3	2		10	35	33	36	6
Subgrupo 4: Personal vario	7	17	18	10	7	7	10	2	5	
Otro personal										

	Estimación de la media de edad			Distribución por sexo		Distribución por categoría
	Total	Hombres	Mujeres	% Hombres	% Mujeres	
	Total Personal de Administración y Servicios	40,6	39,3	41,4	39,1	
Tipo de contrato						
Contrato tiempo indefinido	44,3	43,8	44,6	36,5	63,5	73,7
Contrato duración determinada	30,1	29,5	30,7	46,2	53,8	26,3
Jornada laboral						
Tiempo completo	42,0	40,6	42,8	38,7	61,3	86,2
Tiempo parcial	31,9	32,1	31,8	41,5	58,5	13,8
Grupo profesional o Categoría laboral						
Subgrupo 1: Personal titulado	45,4	43,9	47,2	55,0	45,0	6,7
Subgrupo 2: Personal investigador	29,4	29,4	29,4	45,1	54,9	17,2
Subgrupo 3: Personal asistencial y administrativo	43,1	35,6	44,5	16,1	83,9	48,2
Subgrupo 4: Personal vario	42,0	43,8	37,7	71,1	28,9	27,9
Otro personal						0,0
						100,0

UNIVERSIDAD SEK

	TOTAL	Sexo		Edad				
		Hombres	Mujeres	Hasta 29 años	De 30 a 39 años	De 40 a 49 años	De 50 a 59 años	60 o más años
Total Personal de Administración y Servicios	57	28	29	5	34	13	4	1
Tipo de contrato								
Contrato tiempo indefinido	47	22	25	1	31	10	4	1
Contrato duración determinada	10	6	4	4	3	3		
Jornada laboral								
Tiempo completo	48	22	26	3	27	13	4	1
Tiempo parcial	9	6	3	2	7			
Grupo profesional o Categoría laboral								
Subgrupo 1: Personal titulado	20	10	10	2	12	4	2	
Subgrupo 2: Personal investigador	8	6	2	1	4	2	1	
Subgrupo 3: Personal asistencial y administrativo	16	1	15	2	12	1	1	
Subgrupo 4: Personal vario	13	11	2		6	6		1
Otro personal	0							

Sexo y Edad

	Sexo y Edad									
	Hombres					Mujeres				
	Hasta 29 años	De 30 a 39 años	De 40 a 49 años	De 50 a 59 años	60 o más años	Hasta 29 años	De 30 a 39 años	De 40 a 49 años	De 50 a 59 años	60 o más años
Total Personal de Administración y Servicios	2	13	9	3	1	3	21	4	1	0
Tipo de contrato										
Contrato tiempo indefinido	1	10	7	3	1		21	3	1	
Contrato duración determinada	1	3	2			3		1		
Jornada laboral										
Tiempo completo		9	9	3	1	3	18	4	1	
Tiempo parcial	2	4					3			
Grupo profesional o Categoría laboral										
Subgrupo 1: Personal titulado	1	6	1	2		1	6	3		
Subgrupo 2: Personal investigador		3	2	1		1	1			
Subgrupo 3: Personal asistencial y administrativo	1					1	12	1	1	
Subgrupo 4: Personal vario		4	6		1		2			
Otro personal										

Estimación de la media de edad

Distribución por sexo

Distribución por categoría

	Estimación de la media de edad			Distribución por sexo		Distribución por categoría
	Total	Hombres	Mujeres	% Hombres	% Mujeres	
Total Personal de Administración y Servicios	38,5	40,8	36,2	49,1	50,9	
Tipo de contrato						
Contrato tiempo indefinido	39,3	41,8	37,0	46,8	53,2	82,5
Contrato duración determinada	34,8	37,0	31,5	60,0	40,0	17,5
Jornada laboral						
Tiempo completo	39,5	43,1	36,4	45,8	54,2	84,2
Tiempo parcial	33,2	32,3	35,0	66,7	33,3	15,8
Grupo profesional o Categoría laboral						
Subgrupo 1: Personal titulado	38,2	39,2	37,2	50,0	50,0	35,1
Subgrupo 2: Personal investigador	39,0	41,7	31,0	75,0	25,0	14,0
Subgrupo 3: Personal asistencial y administrativo	35,9	27,0	36,5	6,2	93,8	28,1
Subgrupo 4: Personal vario	41,8	43,0	35,0	84,6	15,4	22,8
Otro personal						0,0
						100,0

UNIVERSIDAD DE VIC

	TOTAL	Sexo		Edad				
		Hombres	Mujeres	Hasta 29 años	De 30 a 39 años	De 40 a 49 años	De 50 a 59 años	60 o más años
Total Personal de Administración y Servicios	122	36	86	29	47	32	13	1
Tipo de contrato								
Contrato tiempo indefinido	92	28	64	13	38	28	13	
Contrato duración determinada	30	8	22	16	9	4		1
Jornada laboral								
Tiempo completo	108	31	77	24	41	30	13	
Tiempo parcial	14	5	9	5	6	2		1
Grupo profesional o Categoría laboral								
Subgrupo 1: Personal titulado	7	4	3			4	3	
Subgrupo 2: Personal investigador	0							
Subgrupo 3: Personal asistencial y administrativo	0							
Subgrupo 4: Personal vario	115	32	83	29	47	28	10	1
Otro personal	0							

Sexo y Edad

	Sexo y Edad									
	Hombres					Mujeres				
	Hasta 29 años	De 30 a 39 años	De 40 a 49 años	De 50 a 59 años	60 o más años	Hasta 29 años	De 30 a 39 años	De 40 a 49 años	De 50 a 59 años	60 o más años
Total Personal de Administración y Servicios	9	13	10	4	0	20	34	22	9	1
Tipo de contrato										
Contrato tiempo indefinido	6	8	10	4		7	30	18	9	
Contrato duración determinada	3	5				13	4	4		1
Jornada laboral										
Tiempo completo	7	11	9	4		17	30	21	9	
Tiempo parcial	2	2	1			3	4	1		1
Grupo profesional o Categoría laboral										
Subgrupo 1: Personal titulado			2	2				2	1	
Subgrupo 2: Personal investigador										
Subgrupo 3: Personal asistencial y administrativo										
Subgrupo 4: Personal vario	9	13	8	2		20	34	20	8	1
Otro personal										

Estimación de la media de edad

Distribución por sexo

Distribución por categoría

	Estimación de la media de edad			Distribución por sexo		Distribución por categoría
	Total	Hombres	Mujeres	% Hombres	% Mujeres	
Total Personal de Administración y Servicios	38,1	38,0	38,1	29,5	70,5	
Tipo de contrato						
Contrato tiempo indefinido	39,7	39,7	39,8	30,4	69,6	75,4
Contrato duración determinada	33,0	32,0	33,4	26,7	73,3	24,6
Jornada laboral						
Tiempo completo	38,4	38,7	38,3	28,7	71,3	88,5
Tiempo parcial	35,6	33,8	36,6	35,7	64,3	11,5
Grupo profesional o Categoría laboral						
Subgrupo 1: Personal titulado	49,3	50,0	48,3	57,1	42,9	5,7
Subgrupo 2: Personal investigador						0,0
Subgrupo 3: Personal asistencial y administrativo						0,0
Subgrupo 4: Personal vario	37,4	36,5	37,7	27,8	72,2	94,3
Otro personal						0,0
						100,0

UNIVERSIDAD CATÓLICA DE ÁVILA

	TOTAL	Sexo		Edad				
		Hombres	Mujeres	Hasta 29 años	De 30 a 39 años	De 40 a 49 años	De 50 a 59 años	60 o más años
Total Personal de Administración y Servicios	22	6	16	5	5	9	2	1
Tipo de contrato								
Contrato tiempo indefinido	22	6	16	5	5	9	2	1
Contrato duración determinada	0							
Jornada laboral								
Tiempo completo	17	5	12	5	5	6	1	
Tiempo parcial	5	1	4			3	1	1
Grupo profesional o Categoría laboral								
Subgrupo 1: Personal titulado	1		1					1
Subgrupo 2: Personal investigador	0							
Subgrupo 3: Personal administrativo	14	3	11	5	5	4		
Subgrupo 4: Personal subalterno	4		4			2	1	1
Subgrupo 5: Personal de servicios generales	3	3				3		
Otro personal	0							

	Sexo y Edad									
	Hombres					Mujeres				
	Hasta 29 años	De 30 a 39 años	De 40 a 49 años	De 50 a 59 años	60 o más años	Hasta 29 años	De 30 a 39 años	De 40 a 49 años	De 50 a 59 años	60 o más años
Total Personal de Administración y Servicios	2	1	3	0	0	3	4	6	2	1
Tipo de contrato										
Contrato tiempo indefinido	2	1	3			3	4	6	2	1
Contrato duración determinada										
Jornada laboral										
Tiempo completo	2	1	2			3	4	4	1	
Tiempo parcial			1					2	1	1
Grupo profesional o Categoría laboral										
Subgrupo 1: Personal titulado									1	
Subgrupo 2: Personal investigador										
Subgrupo 3: Personal administrativo	2	1				3	4	4		
Subgrupo 4: Personal subalterno								2	1	1
Subgrupo 5: Personal de servicios generales			3							
Otro personal										

	Estimación de la media de edad			Distribución por sexo		Distribución por categoría
	Total	Hombres	Mujeres	% Hombres	% Mujeres	
	Total Personal de Administración y Servicios	40,4	37,3	41,5	27,3	
Tipo de contrato						
Contrato tiempo indefinido	40,4	37,3	41,5	27,3	72,7	100,0
Contrato duración determinada						0,0
Jornada laboral						
Tiempo completo	37,4	35,8	38,0	29,4	70,6	77,3
Tiempo parcial	50,6	45,0	52,0	20,0	80,0	22,7
Grupo profesional o Categoría laboral						
Subgrupo 1: Personal titulado	55,0		55,0	0,0	100,0	4,6
Subgrupo 2: Personal investigador						0,0
Subgrupo 3: Personal administrativo	35,0	29,7	36,5	21,4	78,6	63,6
Subgrupo 4: Personal subalterno	52,0		52,0	0,0	100,0	18,2
Subgrupo 5: Personal de servicios generales	45,0	45,0		100,0	0,0	13,6
Otro personal						0,0
						100,0

UNIVERSIDAD CATÓLICA DE VALENCIA SAN VICENTE MÁRTIR

	TOTAL	Sexo		Edad				
		Hombres	Mujeres	Hasta 29 años	De 30 a 39 años	De 40 a 49 años	De 50 a 59 años	60 o más años
Total Personal de Administración y Servicios	124	61	63	27	48	26	18	5
Tipo de contrato								
Contrato tiempo indefinido	91	47	44	18	32	22	16	3
Contrato duración determinada	33	14	19	9	16	4	2	2
Jornada laboral								
Tiempo completo	103	54	49	22	38	22	17	4
Tiempo parcial	21	7	14	5	10	4	1	1
Grupo profesional o Categoría laboral								
Subgrupo 1: Personal titulado	54	31	23	13	23	11	6	1
Subgrupo 2: Personal investigador	1		1		1			
Subgrupo 3: Personal administrativo	33	7	26	4	11	9	6	3
Subgrupo 4: Personal subalterno	28	18	10	7	10	4	6	1
Subgrupo 5: Personal de servicios generales	0							
Otro personal	8	5	3	3	3	2		

	Sexo y Edad									
	Hombres					Mujeres				
	Hasta 29 años	De 30 a 39 años	De 40 a 49 años	De 50 a 59 años	60 o más años	Hasta 29 años	De 30 a 39 años	De 40 a 49 años	De 50 a 59 años	60 o más años
Total Personal de Administración y Servicios	12	27	12	6	4	15	21	14	12	1
Tipo de contrato										
Contrato tiempo indefinido	11	19	10	5	2	7	13	12	11	1
Contrato duración determinada	1	8	2	1	2	8	8	2	1	
Jornada laboral										
Tiempo completo	11	24	9	6	4	11	14	13	11	
Tiempo parcial	1	3	3			4	7	1	1	1
Grupo profesional o Categoría laboral										
Subgrupo 1: Personal titulado	8	12	6	4	1	5	11	5	2	
Subgrupo 2: Personal investigador							1			
Subgrupo 3: Personal administrativo		4	1		2	4	7	8	6	1
Subgrupo 4: Personal subalterno	4	8	3	2	1	3	2	1	4	
Subgrupo 5: Personal de servicios generales										
Otro personal		3	2			3				

	Estimación de la media de edad			Distribución por sexo		Distribución por categoría
	Total	Hombres	Mujeres	% Hombres	% Mujeres	
	Total Personal de Administración y Servicios	39,4	39,2	39,6	49,2	
Tipo de contrato						
Contrato tiempo indefinido	40,3	38,6	42,1	51,6	48,4	73,4
Contrato duración determinada	36,9	41,3	33,7	42,4	57,6	26,6
Jornada laboral						
Tiempo completo	39,8	39,3	40,3	52,4	47,6	83,1
Tiempo parcial	37,3	38,1	36,9	33,3	66,7	16,9
Grupo profesional o Categoría laboral						
Subgrupo 1: Personal titulado	37,9	38,4	37,2	57,4	42,6	43,5
Subgrupo 2: Personal investigador	35,0		35,0	0,0	100,0	0,8
Subgrupo 3: Personal administrativo	42,9	44,4	42,5	21,2	78,8	26,6
Subgrupo 4: Personal subalterno	39,7	38,7	41,6	64,3	35,7	22,6
Subgrupo 5: Personal de servicios generales						0,0
Otro personal	34,5	39,0	27,0	62,5	37,5	6,5
						100,0

UNIVERSIDAD CATÓLICA SAN ANTONIO DE MURCIA

	TOTAL	Sexo		Edad				
		Hombres	Mujeres	Hasta 29 años	De 30 a 39 años	De 40 a 49 años	De 50 a 59 años	60 o más años
Total Personal de Administración y Servicios	186	139	47	34	109	36	5	2
Tipo de contrato								
Contrato tiempo indefinido	175	133	42	28	107	34	4	2
Contrato duración determinada	11	6	5	6	2	2	1	
Jornada laboral								
Tiempo completo	168	137	31	29	97	36	4	2
Tiempo parcial	18	2	16	5	12		1	
Grupo profesional o Categoría laboral								
Subgrupo 1: Personal titulado	21	18	3	1	20			
Subgrupo 2: Personal investigador	0							
Subgrupo 3: Personal administrativo	125	84	41	25	69	26	4	1
Subgrupo 4: Personal subalterno	29	26	3	6	14	8	1	
Subgrupo 5: Personal de servicios generales	11	11		2	6	2		1
Otro personal	0							

	Sexo y Edad									
	Hombres					Mujeres				
	Hasta 29 años	De 30 a 39 años	De 40 a 49 años	De 50 a 59 años	60 o más años	Hasta 29 años	De 30 a 39 años	De 40 a 49 años	De 50 a 59 años	60 o más años
Total Personal de Administración y Servicios	19	84	31	3	2	15	25	5	2	0
Tipo de contrato										
Contrato tiempo indefinido	16	82	30	3	2	12	25	4	1	
Contrato duración determinada	3	2	1			3		1	1	
Jornada laboral										
Tiempo completo	18	83	31	3	2	11	14	5	1	
Tiempo parcial	1	1				4	11		1	
Grupo profesional o Categoría laboral										
Subgrupo 1: Personal titulado	1	17					3			
Subgrupo 2: Personal investigador										
Subgrupo 3: Personal administrativo	12	47	21	3	1	13	22	5	1	
Subgrupo 4: Personal subalterno	4	14	8			2			1	
Subgrupo 5: Personal de servicios generales	2	6	2		1					
Otro personal										

	Estimación de la media de edad			Distribución por sexo		Distribución por categoría
	Total	Hombres	Mujeres	% Hombres	% Mujeres	
Total Personal de Administración y Servicios	36,3	37,0	34,4	74,7		
Tipo de contrato						
Contrato tiempo indefinido	36,4	37,2	34,1	76,0	24,0	94,1
Contrato duración determinada	34,3	32,7	36,2	54,5	45,5	5,9
Jornada laboral						
Tiempo completo	36,6	37,1	34,4	81,5	18,5	90,3
Tiempo parcial	33,9	31,0	34,3	11,1	88,9	9,7
Grupo profesional o Categoría laboral						
Subgrupo 1: Personal titulado	34,6	34,6	35,0	85,7	14,3	11,3
Subgrupo 2: Personal investigador						0,0
Subgrupo 3: Personal administrativo	36,3	37,4	34,2	67,2	32,8	67,2
Subgrupo 4: Personal subalterno	36,8	36,8	36,3	89,7	10,3	15,6
Subgrupo 5: Personal de servicios generales	37,9	37,9		100,0	0,0	5,9
Otro personal						0,0
						100,0

ESTADÍSTICA BÁSICA DE PERSONAL AL SERVICIO DE LAS UNIVERSIDADES: PAS. Curso 2006-07
UNIVERSIDAD DE DEUSTO

	TOTAL	Sexo		Edad				
		Hombres	Mujeres	Hasta 29 años	De 30 a 39 años	De 40 a 49 años	De 50 a 59 años	60 o más años
Total Personal de Administración y Servicios	364	108	256	40	106	103	84	31
Tipo de contrato								
Contrato tiempo indefinido	282	82	200	10	82	97	82	11
Contrato duración determinada	82	26	56	30	24	6	2	20
Jornada laboral								
Tiempo completo	327	96	231	36	100	97	83	11
Tiempo parcial	37	12	25	4	6	6	1	20
Grupo profesional o Categoría laboral								
Subgrupo 1: Personal titulado	67	29	38	7	28	17	8	7
Subgrupo 2: Personal investigador	24	11	13	12	8	4		
Subgrupo 3: Personal administrativo	179	21	158	17	52	44	58	8
Subgrupo 4: Personal subalterno	66	26	40	4	15	27	14	6
Subgrupo 5: Personal de servicios generales	28	21	7		3	11	4	10
Otro personal	0							

Sexo y Edad

	Hombres					Mujeres				
	Hasta 29 años	De 30 a 39 años	De 40 a 49 años	De 50 a 59 años	60 o más años	Hasta 29 años	De 30 a 39 años	De 40 a 49 años	De 50 a 59 años	60 o más años
Total Personal de Administración y Servicios	9	30	40	16	13	31	76	63	68	18
Tipo de contrato										
Contrato tiempo indefinido	3	23	36	15	5	7	59	61	67	6
Contrato duración determinada	6	7	4	1	8	24	17	2	1	12
Jornada laboral										
Tiempo completo	8	29	38	16	5	28	71	59	67	6
Tiempo parcial	1	1	2		8	3	5	4	1	12
Grupo profesional o Categoría laboral										
Subgrupo 1: Personal titulado	1	10	10	4	4	6	18	7	4	3
Subgrupo 2: Personal investigador	5	4	2			7	4	2		
Subgrupo 3: Personal administrativo	1	6	6	7	1	16	46	38	51	7
Subgrupo 4: Personal subalterno	2	8	13	2	1	2	7	14	12	5
Subgrupo 5: Personal de servicios generales		2	9	3	7		1	2	1	3
Otro personal										

Estimación de la media de edad
Distribución por sexo
Distribución por categoría

	Estimación de la media de edad			Distribución por sexo		Distribución por categoría
	Total	Hombres	Mujeres	% Hombres	% Mujeres	
Total Personal de Administración y Servicios	44,0	44,4	43,8	29,7		
Tipo de contrato						
Contrato tiempo indefinido	45,1	44,5	45,3	29,1	70,9	77,5
Contrato duración determinada	40,1	44,1	38,3	31,7	68,3	22,5 100,0
Jornada laboral						
Tiempo completo	43,1	43,1	43,1	29,4	70,6	89,8
Tiempo parcial	51,4	54,7	49,9	32,4	67,6	10,2 100,0
Grupo profesional o Categoría laboral						
Subgrupo 1: Personal titulado	42,0	44,8	39,9	43,3	56,7	18,4
Subgrupo 2: Personal investigador	32,7	33,2	32,2	45,8	54,2	6,6
Subgrupo 3: Personal administrativo	44,4	45,5	44,3	11,7	88,3	49,2
Subgrupo 4: Personal subalterno	45,4	42,0	47,6	39,4	60,6	18,1
Subgrupo 5: Personal de servicios generales	51,8	51,5	52,7	75,0	25,0	7,7
Otro personal						0,0 100,0

UNIVERSIDAD DE NAVARRA

	TOTAL	Sexo		Edad				
		Hombres	Mujeres	Hasta 29 años	De 30 a 39 años	De 40 a 49 años	De 50 a 59 años	60 o más años
Total Personal de Administración y Servicios	704	279	425	107	206	187	141	63
Tipo de contrato								
Contrato tiempo indefinido	559	226	333	55	169	170	138	27
Contrato duración determinada	145	53	92	52	37	17	3	36
Jornada laboral								
Tiempo completo	462	237	225	95	151	107	83	26
Tiempo parcial	242	42	200	12	55	80	58	37
Grupo profesional o Categoría laboral								
Subgrupo 1: Personal titulado	244	120	124	59	82	57	27	19
Subgrupo 2: Personal investigador	61	23	38	2	28	15	11	5
Subgrupo 3: Personal administrativo	167	23	144	27	54	29	39	18
Subgrupo 4: Personal subalterno	181	75	106	5	27	77	56	16
Subgrupo 5: Personal de servicios generales	51	38	13	14	15	9	8	5
Otro personal	0							

	Sexo y Edad									
	Hombres					Mujeres				
	Hasta 29 años	De 30 a 39 años	De 40 a 49 años	De 50 a 59 años	60 o más años	Hasta 29 años	De 30 a 39 años	De 40 a 49 años	De 50 a 59 años	60 o más años
Total Personal de Administración y Servicios	50	80	74	48	27	57	126	113	93	36
Tipo de contrato										
Contrato tiempo indefinido	26	67	71	47	15	29	102	99	91	12
Contrato duración determinada	24	13	3	1	12	28	24	14	2	24
Jornada laboral										
Tiempo completo	43	72	64	43	15	52	79	43	40	11
Tiempo parcial	7	8	10	5	12	5	47	70	53	25
Grupo profesional o Categoría laboral										
Subgrupo 1: Personal titulado	29	38	24	17	12	30	44	33	10	7
Subgrupo 2: Personal investigador		13	7	1	2	2	15	8	10	3
Subgrupo 3: Personal administrativo	7	9	4	3		20	45	25	36	18
Subgrupo 4: Personal subalterno	4	10	33	19	9	1	17	44	37	7
Subgrupo 5: Personal de servicios generales	10	10	6	8	4	4	5	3		1
Otro personal										

	Estimación de la media de edad			Distribución por sexo		Distribución por categoría
	Total	Hombres	Mujeres	% Hombres	% Mujeres	
Total Personal de Administración y Servicios	43,0	42,4	43,3	39,6		
Tipo de contrato						
Contrato tiempo indefinido	43,5	43,2	43,8	40,4	59,6	79,4
Contrato duración determinada	40,7	38,7	41,8	36,6	63,4	20,6
Jornada laboral						
Tiempo completo	40,8	41,6	40,0	51,3	48,7	65,6
Tiempo parcial	47,0	46,4	47,1	17,4	82,6	34,4
Grupo profesional o Categoría laboral						
Subgrupo 1: Personal titulado	39,8	40,7	38,9	49,2	50,8	34,7
Subgrupo 2: Personal investigador	43,1	41,3	44,2	37,7	62,3	8,7
Subgrupo 3: Personal administrativo	43,1	36,9	44,1	13,8	86,2	23,7
Subgrupo 4: Personal subalterno	47,7	47,4	47,9	41,4	58,6	25,7
Subgrupo 5: Personal de servicios generales	40,5	41,6	37,0	74,5	25,5	7,2
Otro personal						0,0
						100,0

UNIVERSIDAD PONTIFICIA COMILLAS

	TOTAL	Sexo		Edad				
		Hombres	Mujeres	Hasta 29 años	De 30 a 39 años	De 40 a 49 años	De 50 a 59 años	60 o más años
Total Personal de Administración y Servicios	320	161	159	25	120	109	54	12
Tipo de contrato								
Contrato tiempo indefinido	277	131	146	9	97	107	53	11
Contrato duración determinada	43	30	13	16	23	2	1	1
Jornada laboral								
Tiempo completo	296	151	145	19	113	102	51	11
Tiempo parcial	24	10	14	6	7	7	3	1
Grupo profesional o Categoría laboral								
Subgrupo 1: Personal titulado	41	16	25	3	16	17	5	
Subgrupo 2: Personal investigador	36	24	12	13	21	1		1
Subgrupo 3: Personal administrativo	161	55	106	2	61	63	32	3
Subgrupo 4: Personal subalterno	39	25	14	1	13	12	8	5
Subgrupo 5: Personal de servicios generales	43	41	2	6	9	16	9	3
Otro personal	0							

	Sexo y Edad									
	Hombres					Mujeres				
	Hasta 29 años	De 30 a 39 años	De 40 a 49 años	De 50 a 59 años	60 o más años	Hasta 29 años	De 30 a 39 años	De 40 a 49 años	De 50 a 59 años	60 o más años
Total Personal de Administración y Servicios	12	70	44	28	7	13	50	65	26	5
Tipo de contrato										
Contrato tiempo indefinido	5	51	42	27	6	4	46	65	26	5
Contrato duración determinada	7	19	2	1	1	9	4			
Jornada laboral										
Tiempo completo	11	66	42	26	6	8	47	60	25	5
Tiempo parcial	1	4	2	2	1	5	3	5	1	
Grupo profesional o Categoría laboral										
Subgrupo 1: Personal titulado		9	4	3		3	7	13	2	
Subgrupo 2: Personal investigador	6	16	1		1	7	5			
Subgrupo 3: Personal administrativo	1	27	14	11	2	1	34	49	21	1
Subgrupo 4: Personal subalterno		10	9	5	1	1	3	3	3	4
Subgrupo 5: Personal de servicios generales	5	8	16	9	3	1	1			
Otro personal										

	Estimación de la media de edad			Distribución por sexo		Distribución por categoría
	Total	Hombres	Mujeres	% Hombres	% Mujeres	
	Total Personal de Administración y Servicios	42,2	41,8	42,6	50,3	
Tipo de contrato						
Contrato tiempo indefinido	43,5	43,3	43,8	47,3	52,7	86,6
Contrato duración determinada	33,6	35,4	29,5	69,8	30,2	13,4
Jornada laboral						
Tiempo completo	42,4	41,8	43,1	51,0	49,0	92,5
Tiempo parcial	39,6	43,0	37,1	41,7	58,3	7,5
Grupo profesional o Categoría laboral						
Subgrupo 1: Personal titulado	41,0	41,3	40,8	39,0	61,0	12,8
Subgrupo 2: Personal investigador	33,2	34,6	30,3	66,7	33,3	11,3
Subgrupo 3: Personal administrativo	43,3	42,4	43,8	34,2	65,8	50,3
Subgrupo 4: Personal subalterno	45,6	43,7	48,9	64,1	35,9	12,2
Subgrupo 5: Personal de servicios generales	43,7	44,4	31,0	95,3	4,7	13,4
Otro personal						0,0
						100,0

UNIVERSIDAD PONTIFICIA DE SALAMANCA

	TOTAL	Sexo		Edad				
		Hombres	Mujeres	Hasta 29 años	De 30 a 39 años	De 40 a 49 años	De 50 a 59 años	60 o más años
Total Personal de Administración y Servicios	139	57	82	14	60	40	13	12
Tipo de contrato								
Contrato tiempo indefinido	109	46	63	9	37	39	12	12
Contrato duración determinada	30	11	19	5	23	1	1	
Jornada laboral								
Tiempo completo	112	45	67	11	38	39	13	11
Tiempo parcial	27	12	15	3	22	1		1
Grupo profesional o Categoría laboral								
Subgrupo 1: Personal titulado	33	9	24	2	22	5	2	2
Subgrupo 2: Personal investigador	0							
Subgrupo 3: Personal administrativo	79	24	55	10	33	20	8	8
Subgrupo 4: Personal subalterno	12	11	1	1	2	8	1	
Subgrupo 5: Personal de servicios generales	14	13	1		3	7	2	2
Otro personal	1		1	1				

Sexo y Edad

	Hombres					Mujeres				
	Hasta 29 años	De 30 a 39 años	De 40 a 49 años	De 50 a 59 años	60 o más años	Hasta 29 años	De 30 a 39 años	De 40 a 49 años	De 50 a 59 años	60 o más años
Total Personal de Administración y Servicios	7	21	23	2	4	7	39	17	11	8
Tipo de contrato										
Contrato tiempo indefinido	5	13	22	2	4	4	24	17	10	8
Contrato duración determinada	2	8	1			3	15		1	
Jornada laboral										
Tiempo completo	5	13	22	2	3	6	25	17	11	8
Tiempo parcial	2	8	1		1	1	14			
Grupo profesional o Categoría laboral										
Subgrupo 1: Personal titulado	1	3	4		1	1	19	1	2	1
Subgrupo 2: Personal investigador										
Subgrupo 3: Personal administrativo	5	14	4		1	5	19	16	8	7
Subgrupo 4: Personal subalterno	1	1	8	1			1			
Subgrupo 5: Personal de servicios generales		3	7	1	2				1	
Otro personal						1				

Estimación de la media de edad

Distribución por sexo

Distribución por categoría

	Estimación de la media de edad			Distribución por sexo		Distribución por categoría
	Total	Hombres	Mujeres	% Hombres	% Mujeres	
Total Personal de Administración y Servicios	41,4	40,7	41,8	41,0		
Tipo de contrato						
Contrato tiempo indefinido	43,2	42,2	43,9	42,2	57,8	78,4
Contrato duración determinada	34,7	34,5	34,8	36,7	63,3	21,6
Jornada laboral						
Tiempo completo	42,8	41,8	43,4	40,2	59,8	80,6
Tiempo parcial	35,5	36,8	34,5	44,4	55,6	19,4
Grupo profesional o Categoría laboral						
Subgrupo 1: Personal titulado	38,9	41,7	37,9	27,3	72,7	23,8
Subgrupo 2: Personal investigador						0,0
Subgrupo 3: Personal administrativo	41,4	36,2	43,7	30,4	69,6	56,8
Subgrupo 4: Personal subalterno	42,7	43,4	35,0	91,7	8,3	8,6
Subgrupo 5: Personal de servicios generales	46,9	46,2	55,0	92,9	7,1	10,1
Otro personal	27,0		27,0	0,0	100,0	0,7
						100,0

ANEXOS

ANEXO 1

NOTAS METODOLÓGICAS

ANEXO 1. NOTAS METODOLÓGICAS**1. Objetivos**

El objetivo de la Estadística Básica de Personal al servicio de las Universidades es proporcionar los principales datos que permitan obtener una perspectiva general de los recursos humanos dedicados a la enseñanza universitaria en tres ámbitos: el Profesorado, el Personal de Administración y Servicios y los Investigadores. En esta segunda publicación se incluye exclusivamente la estadística básica del Personal de Administración y Servicios, con referencia al curso académico 2006-2007. Esta estadística tiene un carácter estable y su periodicidad es anual.

2. Metodología**2.1 Unidades de análisis**

Todas las Universidades españolas, tanto públicas como privadas, ubicadas en el Estado español que imparten y expiden títulos oficiales.

2.2 Ámbito de la estadística**a) Poblacional**

Abarca todas las Universidades, independientemente de su titularidad: pública, privada o privada de la Iglesia. Aunque la estadística básica de Personal al servicio de las Universidades recopila información de los Profesores universitarios, del Personal de Administración y Servicios, y del Personal investigador, en esta segunda publicación se presentan sólo los datos relativos al Personal de Administración y Servicios.

b) Geográfico

Comprende todo el territorio nacional español.

c) Temporal

Los datos de las **Universidades Públicas** tienen por **fecha de referencia el 31 de diciembre de 2006**. La fecha de referencia de las **Universidades Privadas** es la de **31 de julio de 2007**.

3. Elaboración de la estadística**3.1. Marco de la estadística**

El marco de la Estadística de Personal al servicio de las Universidades está definido por todas las Universidades inscritas en el Registro Nacional de Universidades, Centros y Enseñanzas del que dispone la Secretaría General del Consejo de Universidades y en las que se imparten enseñanzas universitarias oficiales.

3.2 Tablas de recogida de información**a) Tablas de recogida de datos de Personal de Administración y Servicios**

Los datos de Personal de Administración y Servicios se recopilan a partir de unas tablas o plantillas específicas para las siguientes categorías:

Personal de Administración y Servicios de Universidades Públicas (centros propios)

Personal de Administración y Servicios de Universidades Privadas

Personal de Administración y Servicios de Universidades Privadas de la Iglesia

ANEXO 1. NOTAS METODOLÓGICAS*b) Definición de las tablas de recogida de datos de Personal de Administración y Servicios*

Las características que hacen referencia a las categorías del Personal de Administración y Servicios, Tipo de contrato y Jornada laboral de las tablas correspondientes a las Universidades Públicas se fundamentan en lo especificado en la legislación universitaria vigente establecida a partir de la Ley Orgánica de Universidades –LOU– (Ley Orgánica 6/2001, de 21 de diciembre, de Universidades –BOE, número 307, de 24 de diciembre de 2001–) y en su desarrollo legislativo, y por los convenios colectivos de aplicación.

Las características relativas a las categorías del Personal de Administración y Servicios, Tipo de contrato y Jornada laboral de las tablas de las Universidades Privadas se derivan de la consideración del IV Convenio de Universidades Privadas, Centros Universitarios Privados, y Centros de Formación de Postgraduados, aprobado por Resolución de 20 de julio de 2004 (BOE número 187, de 4 de agosto de 2004).

La elaboración de las tablas correspondientes a las Universidades Privadas de la Iglesia, en cuanto a las categorías del Personal de Administración y Servicios, tipo de contrato y jornada laboral, se fundamenta en el XI Convenio de Ámbito Estatal para los Centros de Educación Universitaria e Investigación, aprobado por Resolución de 20 de mayo de 2004 (BOE número 139, de 9 de junio de 2004).

Debe tenerse en cuenta que los Investigadores de las Universidades Privadas y de las Universidades Privadas de la Iglesia están enmarcados por sus respectivos convenios dentro de la categoría general de Personal de Administración y Servicios.

Todas las tablas se definen por el cruce de las Categorías Profesionales del Personal de Administración y Servicios con el Sexo y la Edad (definida en términos de intervalos) e incluyen sus correspondientes totales.

La definición de los tramos de Edad en la tabla de recogida de datos fueron: hasta 29 años, de 30 a 39 años, de 40 a 49 años, de 50 a 59 años, y 60 o más años.

Junto con los datos brutos de cada Universidad y en las tablas de totales generales se presenta un conjunto de índices que incluyen la estimación de la media de edad de las principales categorías de cada tabla y los datos de distribución porcentual entre dichas categorías.

*c) Características específicas de las tablas de recogida de datos de Personal de Administración y Servicios**1. Tabla de Personal de Administración y Servicios de las Universidades Públicas (centros propios)*

Las tablas de Personal de Administración y Servicios de las Universidades Públicas correspondientes a sus centros propios diferencian dos tipos generales de Personal de Administración y Servicios (definidos por el artículo 73 de la LOU): Funcionarios y Contratados.

El apartado de la tabla correspondiente a Personal de Administración y Servicios Funcionario incluye las categorías de los grupos profesionales A al E y la categoría Otros.

Los grupos profesionales A al E vienen definidos por el artículo 25, del capítulo VI, de la Ley 30/1984 de Medidas para la Reforma de la Función Pública, de 2 de agosto de 1984 (B.O.E. número 185, de 3 de agosto) del siguiente modo:

Grupo A: Título de Doctor, Licenciado, Ingeniero, Arquitecto o equivalente.

Grupo B: Título de Ingeniero Técnico, Diplomado Universitario, Arquitecto Técnico, Formación Profesional de tercer grado o equivalente.

Grupo C: Título de Bachiller, Formación Profesional de segundo grado o equivalente.

Grupo D: Título de Graduado Escolar, Formación Profesional de primer grado o equivalente.

Grupo E: Certificado de escolaridad.

En este apartado de Personal de Administración y Servicios funcionario se incluyen tanto los funcionarios de carrera como los funcionarios interinos.

El apartado de la tabla destinado al Personal de Administración y Servicios Contratado distingue entre los grupos profesionales del I al VI, los contratados de Alta Dirección y Otros.

ANEXO 1. NOTAS METODOLÓGICAS

Los grupos profesionales I al VI vienen definidos por el Anexo I, del Convenio Colectivo para el Personal Laboral de las Universidades Estatales, de 5 de octubre de 1990 (B.O.E. número 240, de 6 de octubre) del siguiente modo:

Grupo I: Personal que, estando en posesión de Título Universitario de Segundo Ciclo, u oficialmente equivalente, exigido para el acceso al puesto de trabajo, realiza con plena responsabilidad las funciones para las que está facultado por su título profesional.

Grupo II: Personal que, estando en posesión de Título Universitario de Primer Ciclo, u oficialmente equivalente, exigido para el acceso al puesto de trabajo, realiza con plena responsabilidad las funciones para las que está facultado por su título profesional.

Grupo III: Personal que, estando en posesión de Título de Formación Profesional de Segundo Grado, o teniendo una formación práctica equivalente para el desempeño del puesto de trabajo, domina con plena responsabilidad un conjunto de técnicas relacionadas con las funciones a desarrollar y que, por su complejidad, requieren una capacitación profesional demostrada.

Grupo IV: Personal que, estando en posesión de Título de Formación Profesional de Primer Grado, o teniendo una formación práctica equivalente para el desempeño del puesto de trabajo, domina su oficio respectivo y realiza las tareas que le sean propias.

Grupo V: Personal que, sin la capacidad profesional y experiencia propias de los integrantes del Grupo IV, colaboran en los trabajos generales propios de su oficio y, en su caso, bajo su dirección.

Grupo VI: Personal que desarrolla funciones u oficios no cualificados, carentes de responsabilidad técnica.

Estas tablas correspondientes a los centros propios de la Universidades Públicas incluyen el cruce de la Categoría Profesional del Personal de Administración y Servicios con la Situación Administrativa, además de con el Sexo y la Edad que se incluyen en el resto de las tablas.

La categoría Situación Administrativa diferencia entre Personal de Administración y Servicios en "Activo" y Personal de Administración y Servicios en "Otras Situaciones Administrativas", incluyéndose en estas otras situaciones, los Servicios Especiales, el Servicio en otras Administraciones Públicas, las Comisiones de Servicio, la Excelencia voluntaria por cuidado de hijos, la Suspensión de funciones o de contrato, etc.

2. Tabla de Personal de Administración y Servicios de las Universidades Privadas

Las tablas de recogida de datos del Personal de Administración y Servicios correspondientes a las Universidades Privadas diferencian cuatro subgrupos generales de Personal no docente:

Subgrupo 1, Personal Titulado.

Subgrupo 2, Personal Investigador.

Subgrupo 3, Personal Asistencial y Administrativo.

Subgrupo 4, Personal Vario.

Estos subgrupos están definidos por los Artículos 9 y 11 del IV Convenio de Universidades Privadas, Centros Universitarios Privados, y Centros de Formación de Postgraduados, aprobado por Resolución de 20 de julio de 2004 (BOE número 187, de 4 de agosto de 2004).

Estos subgrupos incluyen diversos tipos de personal. El Subgrupo 1 (Personal Titulado) incluye Titulados de Grado Superior y Titulados de grado medio; el subgrupo 2 (Personal Investigador) incluye Investigadores Principales y Ayudantes de Investigación; el subgrupo 3 (Personal Asistencial y Administrativo) enmarca a las categorías de Orientador de Residencia, Vigilante de residencia, Oficial 1ª, Oficial 2ª, Técnico Informático, Informático y Operador Informático; el subgrupo 4 (Personal Vario) incluye Técnicos de Laboratorio, Ayudantes de Laboratorio, Empleados de Biblioteca, Personal de Servicios Generales, Auxiliares de Clínica y Auxiliares.

En lo que se refiere al Tipo de contrato, las diversas modalidades mencionadas en el Artículo 12 del IV Convenio de Universidades Privadas, Centros Universitarios Privados, y Centros de Formación de Postgraduados, se han resumido en dos categorías: Contrato de tiempo indefinido y Contrato de duración determinada.

ANEXO 1. NOTAS METODOLÓGICAS

En cuanto a la Jornada laboral, en función del Artículo 18 del mencionado Convenio de Universidades Privadas, se diferencia entre Tiempo completo y Tiempo parcial.

Para el cálculo de las tablas de totales agregados de las Universidades Privadas y dada la falta de datos en las tablas de algunas Universidades Privadas relativos a la distribución del Personal de Administración y Servicios en determinadas categorías profesionales, se ha estimado dicha distribución en función de la distribución conocida de las Universidades con datos completos. Estas estimaciones se especifican con más detalle en el apartado relativo al tratamiento de la información.

3. *Tabla de Personal de Administración y Servicios de las Universidades Privadas de la Iglesia*

Las tablas de recogida de datos de Personal de Administración y Servicios correspondientes a las Universidades privadas de la Iglesia diferencian cinco subgrupos generales de Personal no docente:

- Subgrupo 1, Personal Titulado.
- Subgrupo 2, Personal de Investigación.
- Subgrupo 3, Personal Administrativo.
- Subgrupo 4, Personal Subalterno.
- Subgrupo 5, Personal de Servicios Generales

Estos subgrupos están definidos por el Artículo 12 del XI Convenio de Ámbito Estatal para los Centros de Educación Universitaria e Investigación, aprobado por Resolución de 20 de mayo de 2004 (BOE número 139, de 9 de junio de 2004).

Dentro de estos subgrupos se distinguen distintos tipos de personal. El Subgrupo 1 (Personal Titulado) incluye Titulados de Grado Superior y Titulados de grado medio; el subgrupo 2 (Personal de Investigación) hace referencia a Investigadores, Colaboradores de Investigación y Ayudantes de Investigación; el subgrupo 3 (Personal Administrativo) abarca tres ámbitos; a) Administración –Jefe Superior, Oficial de Primera, Oficial de Segunda, Auxiliar, en formación–, b) Proceso de Datos – Analista, Programador, Operador, en formación– y, c) Biblioteca –Bibliotecario/Facultativo, Ayudante de Biblioteca titulado, Auxiliar en Biblioteca, en formación–; en el subgrupo 4 (Personal Subalterno) se distingue entre Ordenanza, Bedel o Portero, Guarda o Vigilante Jurado, Personal de Limpieza, Telefonista de Primera, Telefonista de Segunda, en formación; y, el subgrupo 5 (Personal de Servicios Generales) incluye las siguientes subcategorías: Encargado de Servicios Generales, Técnico Especialista de Oficios, Conductor de Primera, Conductor de Segunda, Oficial de Primera de Oficios Auxiliares o de Laboratorio, Oficial de Segunda de Oficios Auxiliares o de Laboratorio, Ayudante de Servicios Auxiliares o de Laboratorio, Mozo de Servicio, Camarero de Bar, Auxiliar de Librería y Reprografía, Jardinero, Personal no cualificado, en formación.

En lo que se refiere al Tipo de contrato, las diversas modalidades mencionadas en los Artículos 13 al 24 del XI Convenio de Ámbito Estatal para los Centros de Educación Universitaria e Investigación, se han resumido en dos categorías: Contrato de tiempo indefinido y Contrato de duración determinada.

En cuanto a la Jornada laboral, en función de los Artículos 13 al 24 y el Artículo 36 del mencionado Convenio de Universidades Privadas, se diferencia entre Tiempo completo y Tiempo parcial.

3.3 **Recogida y tratamiento de la información**

a) *Proceso:*

Las tablas correspondientes a cada Universidad se enviaron para su cumplimentación a los Vicerrectorados responsables de cada tipo de personal al servicio de las Universidades y a las correspondientes unidades administrativas. Las tablas, una vez cumplimentadas, fueron remitidas por las Universidades a la Secretaría General del Consejo de Universidades.

Las tablas fueron verificadas y depuradas por la Secretaría General del Consejo de Universidades, en colaboración con las unidades administrativas responsables de cada Universidad, y se calcularon los totales agregados por cada tipo de Universidad junto con unos índices básicos que las acompañan.

ANEXO 1. NOTAS METODOLÓGICAS*b) Tasas de respuesta:*

La tasa de respuesta para los datos relativos al Personal de Administración y Servicios de los centros propios de la Universidades Públicas, al Profesorado de las Universidades Privadas y al Profesorado de las Universidades Privadas de la Iglesia, fue del 100 por ciento.

c) Procesos de imputación:

Para el cálculo de la tabla de datos totales agregados ha sido necesario estimar la distribución en aquellas tablas cuya información estaba incompleta. En algunas Universidades Privadas faltaban datos relativos a la distribución del personal de administración y servicios en determinadas categorías de la tabla, se ha estimado dicha distribución en función de la distribución conocida de las Universidades con datos completos.

Los datos estimados han sido los siguientes:

Para la Universidad Ramón Llull

Se ha estimado la distribución del Personal de Administración y Servicios por Tipo de contrato, Edad y Sexo; Jornada Laboral, Edad y Sexo; a partir de la distribución de los totales por Tipo de contrato, Jornada Laboral, Sexo y Edad, teniendo en cuenta la distribución conocida de las quince Universidades Privadas con datos completos en estas categorías.

Para las Universidades Alfonso X el Sabio, Europea de Madrid, Oberta de Cataluña y Ramón Llull

Se ha estimado la distribución del Personal de Administración y Servicios por Categoría Laboral, Categoría Laboral por Sexo y Edad, a partir de la distribución de los totales por Categoría Laboral, Sexo y Edad, teniendo en cuenta la distribución conocida de las doce Universidades Privadas con datos completos en estas categorías.

4. Definiciones básicas**AÑO ACADÉMICO**

Se entiende por año académico la duración del curso escolar que comprende de octubre de un año a septiembre del año siguiente, tiempo que incluye tanto los periodos de docencia como los de evaluación.

INVESTIGADOR

Se refiere al Personal Investigador, tanto de las Universidades Públicas como de las Universidades Privadas y Privadas de la Iglesia.

Para la definición operativa del Personal Investigador en la estadística básica de Personal al servicio de las Universidades, se considera Investigador a las personas contratadas a través de figuras contractuales dirigidas específicamente hacia la investigación, independientemente de que impartan docencia en algún grado. No obstante, siendo la investigación un derecho y un deber del personal docente universitario, establecido por el Artículo 40.1 de la Ley Orgánica de Universidades, para la valoración del personal investigador en su conjunto debe tenerse en cuenta tanto las cifras de personal investigador como las de personal docente al servicio de las Universidades.

PERSONAL DE ADMINISTRACIÓN Y SERVICIOS

Personal al servicio de la Universidades dedicado al apoyo, asistencia y asesoramiento a las autoridades académicas, al ejercicio de la gestión y administración, particularmente en las áreas de recursos humanos, organización administrativa, asuntos económicos, informática, archivos, bibliotecas, información, servicios generales, así como cualesquiera otros procesos de gestión administrativa y de

ANEXO 1. NOTAS METODOLÓGICAS

soporte que se determine necesario para la Universidad, tal como establece la Ley Orgánica de Universidades en su Artículo 73.

PROFESOR

Se refiere al Personal Docente, tanto de las Universidades Públicas como de las Universidades Privadas y Privadas de la Iglesia.

Para la definición operativa del profesorado en la estadística básica de Personal al servicio de las Universidades, se considera Profesor a las personas contratadas a través de figuras contractuales dirigidas hacia la docencia y la investigación. Siendo la investigación un derecho y un deber del personal docente universitario, establecido por el Artículo 40.1 de la Ley Orgánica de Universidades, para la valoración del personal investigador en su conjunto debe tenerse en cuenta tanto las cifras de personal investigador como las de personal docente al servicio de las Universidades.

Para la definición operativa del Profesorado de las Universidades se consideran requisitos para incluirse en la estadística básica de Personal al servicio de las Universidades el impartir docencia de las enseñanzas oficiales y estar dado de alta en la Seguridad Social por parte de la Universidad.

SITUACIÓN ADMINISTRATIVA

Posición jurídica en la que se pueden encontrar los funcionarios de la administración y los contratados por la misma.

En la estadística básica de Personal al servicio de las Universidades se agrupan las situaciones administrativas en dos categorías: "Activo" y "Otras Situaciones Administrativas" que incluyen los Servicios Especiales, el Servicio en otras Administraciones Públicas, las Comisiones de Servicio, la Excelencia voluntaria por cuidado de hijos, la Suspensión de funciones o de contrato, etc.

ANEXO 2

PERSONAL DE LAS UNIVERSIDADES QUE HA COLABORADO EN LA ELABORACIÓN DE LA ESTADÍSTICA DE PERSONAL DE ADMINISTRACIÓN Y SERVICIOS

ANEXO 2. PERSONAL DE LAS UNIVERSIDADES QUE HA COLABORADO EN LA ELABORACIÓN DE LA ESTADÍSTICA DEL PAS

UNIVERSIDADES PUBLICAS

A CORUÑA	Luis Vázquez López	MURCIA	Manuel Ángel Baños Bermejo
ALCALA	Luis Mediero Oslé	UNED	María Roca Bernal
ALICANTE	José Antonio Arques Castelló		Dolores Rodríguez Ponce
ALMERIA	Jesús Sánchez Martínez	OVIEDO	Ana María López Iglesias
	José del Sagrado Martínez	PABLO DE OLAVIDE	Adela González Jimenez
AUTÓNOMA DE BARCELONA	Montserrat Balagueró y Baró	PAIS VASCO	Iñigo Isasi
	Dolores Castellano	POLITÉCNICA DE CARTAGENA	José Luis Carrión de Jódar
AUTÓNOMA DE MADRID	José Antonio Antona Montoro	POLITÉCNICA DE CATALUÑA	Nuria Martínez Rovira
BARCELONA	Dolores Baena Tostado	POLITÉCNICA DE MADRID	Ana González López
BURGOS	Carlos Cañibano	POLITÉCNICA DE VALENCIA	Pedro Pablo Soriano Jiménez
CADIZ	María Ángeles García Ortiz	POMPEU FABRA	Joan Estafanell Bas
CANTABRIA	Ángel Carral Sáinz		Javier Portillo Ruiz
CARLOS III DE MADRID	Ricardo Camarillo Llorens		Javier Jiménez Montes
	Silvia Gutiérrez Delgado	PÚBLICA DE NAVARRA	Itziar Ayerdi Fernández de Barrena
CASTILLA-LA MANCHA	Isabel Herrero Morejudo		Pedro Ardáiz
COMPLUTENSE DE MADRID	Esther Soria	REY JUAN CARLOS	Elena Cermeño Martín
CORDOBA	Luz Artime de la Torre		María Eugenia Bermejo Hernández
EXTREMADURA	Carmen Masot Gómez-Landero	ROVIRA I VIRGILI	Helena Fraga González
GIRONA	Pilar Camarero Ruiz		Fina Cabré Martí
GRANADA	Marciano Almohalla Gallego	SALAMANCA	María Teresa Alonso Cordero
HUELVA	Sergio Pérez Cuadrado	SANTIAGO DE COMPOSTELA	Dulce García Mella
ILLES BALEARS	Pilar Lafont	SEVILLA	María Ángeles Cueto Borrego
	Fina Galindo		Carlos Guerra
JAEN	Jacinto Fernández Lombardo	VALENCIA (ESTUDI GENERAL)	Amparo Mañés Barbé
	Ana María Ordoñez Torres		Carmen Tomás Juan
JAUME I DE CASTELLON	Juan Antonio Hernández Rubert		Pilar Gimeno Izquierdo
	Antonio Berbel Vera	VALLADOLID	Paloma Madroño Vázquez
LA LAGUNA	Soledad Muñoz Muñoz	VIGO	José Manuel Fernández Viña
LA RIOJA	Pilar Apellániz		Mónica Mato Gómez
LAS PALMAS DE GRAN CANARIA	Asunción Morales Martín	ZARAGOZA	Montserrat Bastida San Rodrigo
LEÓN	María Ángeles Fernández Rubio		
LLEIDA	Mayte Toldrá	INTERNACIONAL DE ANDALUCÍA	Carolina Jurado Márquez
	Inmaculada Peraire Barrabás	INTERNACIONAL MENÉNDEZ PELAYO	Jesús Güemes Motilba
	Nuria Estévez Mur		María Díaz
MÁLAGA	Francisco Carlos Ruiz Rubio		
MIGUEL HERNANDEZ DE ELCHE	Javier Amorós		

UNIVERSIDADES PRIVADAS Y DE LA IGLESIA

ABAT OLIBA CEU	Javier López Crespo	INTERNACIONAL DE CATALUÑA	Alejandro Vázquez-Dodero
	Ángeles Espinosa		Daniel Molas
ALFONSO X EL SABIO	Francisco Javier Carrión García	MONDRAGÓN UNIBERTSITATEA	Milagros Belategui Trojaola
ANTONIO DE NEBRIJA	Sergio Abanades Jiménez	NAVARRA	Jesús Miguel Turrillas Cizur
CAMILO JOSÉ CELA	Diego Sánchez Cervera	OBERTA DE CATALUNYA	María Taulats Pahissa
CARDENAL HERRERA CEU	María José Pellicer Peris	PONTIFICIA COMILLAS	María del Carmen Bravo Illescas
CATÓLICA DE ÁVILA	Francisco Javier González Caballero	PONTIFICIA DE SALAMANCA	Juan Jesús Luna Cortés
CATÓLICA DE VALENCIA	Juan José Ferri Zaera	RAMÓN LLULL	Anna Cervera Vila
CATÓLICA SAN ANTONIO	Francisca Julián López	SAN JORGE	Mª Jesús Vinacua Martín
DEUSTO	Reyes Rojo Delgado	SAN PABLO CEU	José Manuel Varela Olea
EUROPEA DE MADRID	Elena de la Fuente García	SEK	Samuel González Mancebo
EUROPEA MIGUEL DE CERVANTES	Rubén Calderón Iglesias	VIC	Fina Domènech Rierola
FRANCISCO DE VITORIA	Pedro González		Nuria Roca

