

B1. LOS CENTROS DOCENTES Y SU OFERTA EDUCATIVA

B1.0. Contenido, notas explicativas y fuentes de información

Se presenta en este capítulo la información estadística de todos los centros docentes que imparten enseñanzas de los distintos niveles y regímenes del sistema educativo en el curso 2016-2017.

Se incide especialmente en las características de los centros de enseñanzas de Régimen General no universitarias, para los que se presenta su información según distintas clasificaciones: las enseñanzas que imparten, la titularidad del centro (clasificación amplia), el número de alumnos, el número de unidades/grupos en funcionamiento y el tamaño del municipio de ubicación del centro.

Se facilitan las siguientes precisiones técnicas sobre los datos estadísticos de centros docentes, y que también habrán de ser tenidas en cuenta en posteriores capítulos de la publicación:

- Se ha considerado *centro docente*, todo centro creado o autorizado por las Administraciones Educativas que imparte enseñanzas del sistema educativo en el curso de referencia.
- Se consideran *centros públicos* aquellos de titularidad pública, bien sea la Administración Educativa (MEFP/Departamentos de Educación), otros Ministerios u otras Consejerías/Departamentos de las CC.AA., Administración Local (Ayuntamientos, Diputaciones...) o cualquier otro ente público.
- Se consideran *centros privados* aquellos cuyo titular es una institución, entidad o persona de carácter privado, aunque parte de su financiación pueda proceder de conciertos o de otra clase de fondos públicos. Todos los centros extranjeros se consideran privados.
- Para las enseñanzas de Régimen General no universitarias, y a efectos estadísticos, se ha utilizado una clasificación estadística por tipo de centro, atendiendo a las enseñanzas que imparten en el curso de referencia. En esta clasificación cada centro aparece contabilizado una sola vez. Los tipos de centros definidos son los siguientes:
 - *Centros de E. Infantil*: centros con alumnado exclusivamente de E. Infantil, autorizados por las Administraciones Educativas.
 - *Centros de E. Primaria*: centros con alumnado de E. Primaria, aunque también pueden tener alumnado de E. Infantil.
 - *Centros de E. Primaria y ESO*: centros con alumnado de E. Primaria y de ESO, aunque también pueden tener alumnado de E. Infantil.
 - *Centros de ESO y/o Bachilleratos y/o FP*: centros con alumnado de una o varias de las enseñanzas de ESO, Bachillerato y Ciclos Formativos de FP. No se incluyen en esta categoría las Escuelas de Arte que imparten Bachillerato. No incluye actuaciones de Otros Programas Formativos ni de PCPIs.
 - *Centros de E. Primaria, ESO y Bachilleratos/Formación Profesional*: centros con alumnado de E. Primaria, ESO y con alumnado de una o varias de las enseñanzas de Bachillerato y Ciclos Formativos de FP. También pueden tener alumnado de E. Infantil.
 - *Centros específicos de Educación Especial*: centros con alumnado con necesidades educativas especiales, exclusivamente.
 - *Centros específicos de Educación a Distancia*: centros con alumnado de programas de Educación a Distancia, aunque algunos de ellos también ofrecen la oferta presencial del régimen de adultos de las correspondientes enseñanzas.
- En la información del *número de centros que imparten una enseñanza*, se considera que un centro imparte una enseñanza si tiene alumnado matriculado en dicha enseñanza en el curso de referencia. En esta información un centro aparece contabilizado en las distintas enseñanzas que imparte.
- La *clasificación por tamaño de municipio* de los centros de enseñanzas de Régimen General no universitarias se realiza atendiendo a la población de cada municipio según el Padrón de Habitantes a 1 de Enero de 2017 del INE. La única excepción corresponde a las comunidades autónomas de Principado de Asturias, Galicia y Región de Murcia, donde la clasificación se ha realizado teniendo en cuenta la entidad singular, en lugar del municipio. En el caso de que un centro docente tenga unidades escolares en distintos municipios (centros rurales agrupados), a efectos de este tratamiento estadístico, se ha incluido en el municipio cabecera del centro.

Fuentes de información:

- *Estadística de las Enseñanzas no universitarias*. Curso 2016-2017. S.G. de Estadística y Estudios del Ministerio de Educación y Formación Profesional.
- *Estadística de las Enseñanzas Universitarias*. Curso 2016-2017. Secretaría General de Universidades del Ministerio de Ciencia, Innovación y Universidades.

B1.1. Clasificación de los centros, por tipo de centro y titularidad

(continúa)

TOTAL (1)	Total Rég. General no universitarios	Centros E. Infantil (2)	Centros E. Primaria	Centros E. Primaria y ESO	Centros ESO y/o Bachillerato y/o FP	Centros E. Primaria, ESO y Bach./ FP	Centros Específicos E. Especial	Centros Específicos E. Distancia
TODOS LOS CENTROS								
TOTAL	31.725	28.211	8.951	10.293	2.104	4.900	1.467	22
Andalucía	6.813	5.861	2.182	1.835	538	1.039	204	5
Aragón	1.015	888	336	298	60	143	35	0
Asturias (Principado de)	525	490	86	218	48	102	25	0
Balears (Illes)	610	559	144	225	65	89	28	0
Canarias	1.246	1.140	180	576	90	230	39	6
Cantabria	333	297	35	143	26	68	16	1
Castilla y León	1.596	1.374	232	643	105	285	81	1
Castilla-La Mancha	1.591	1.495	445	658	69	270	31	0
Cataluña	5.225	4.622	1.465	1.791	294	729	236	1
Comunitat Valenciana	3.127	2.766	849	1.035	202	472	162	0
Extremadura	971	887	242	411	35	157	23	0
Galicia	2.055	1.851	607	634	171	339	66	0
Madrid (Comunidad de)	3.666	3.359	1.467	841	177	454	350	4
Murcia (Región de)	849	798	147	386	74	138	41	0
Navarra (Comunidad Foral de)	492	411	108	180	22	79	17	0
País Vasco	1.329	1.164	345	331	104	265	102	4
Rioja (La)	204	180	66	57	18	28	9	0
Ceuta	39	35	5	17	5	6	1	0
Melilla	39	34	10	14	1	7	1	0
Univ. especiales	-	-	-	-	-	-	-	-
CENTROS PÚBLICOS								
TOTAL	21.925	19.026	4.456	9.832	498	4.031	5	197
Andalucía	4.631	3.724	800	1.749	271	887	0	16
Aragón	730	628	204	289	13	114	0	8
Asturias (Principado de)	421	392	77	217	14	79	0	5
Balears (Illes)	441	394	101	214	0	78	0	1
Canarias	945	849	46	560	27	203	0	11
Cantabria	232	209	22	132	1	52	0	2
Castilla y León	1.274	1.078	170	629	27	240	0	12
Castilla-La Mancha	1.273	1.184	281	643	2	248	0	10
Cataluña	3.684	3.254	917	1.682	17	592	3	43
Comunitat Valenciana	1.996	1.697	292	998	2	375	0	30
Extremadura	858	780	226	405	0	142	0	7
Galicia	1.461	1.329	355	607	68	285	0	14
Madrid (Comunidad de)	1.911	1.672	518	767	23	339	1	24
Murcia (Región de)	620	584	72	381	5	118	0	8
Navarra (Comunidad Foral de)	382	317	85	159	11	60	0	2
País Vasco	871	770	254	317	11	182	1	1
Rioja (La)	137	115	30	54	6	24	0	1
Ceuta	30	26	2	17	0	6	0	1
Melilla	28	24	4	12	0	7	0	1
Univ. especiales	-	-	-	-	-	-	-	-
CENTROS PRIVADOS								
TOTAL	9.800	9.185	4.495	461	1.606	869	1.462	15
Andalucía	2.182	2.137	1.382	86	267	152	204	42
Aragón	285	260	132	9	47	29	35	8
Asturias (Principado de)	104	98	9	1	34	23	25	6
Balears (Illes)	169	165	43	11	65	11	28	7
Canarias	301	291	134	16	63	27	39	8
Cantabria	101	88	13	11	25	16	16	6
Castilla y León	322	296	62	14	78	45	81	15
Castilla-La Mancha	318	311	164	15	67	22	31	12
Cataluña	1.541	1.368	548	109	277	137	233	63
Comunitat Valenciana	1.131	1.069	557	37	200	97	162	16
Extremadura	113	107	16	6	35	15	23	12
Galicia	594	522	252	27	103	54	66	20
Madrid (Comunidad de)	1.755	1.687	949	74	154	115	349	42
Murcia (Región de)	229	214	75	5	69	20	41	4
Navarra (Comunidad Foral de)	110	94	23	21	11	19	17	3
País Vasco	458	394	91	14	93	83	101	12
Rioja (La)	67	65	36	3	12	4	9	1
Ceuta	9	9	3	0	5	0	1	0
Melilla	11	10	6	2	1	0	1	0
Univ. especiales	-	-	-	-	-	-	-	-

(1) No incluye las Universidades.

(2) En la Comunidad Foral de Navarra, adicionalmente funcionan 8 centros públicos de primer ciclo de Educación Infantil con 571 alumnos en proceso de comprobación de requisitos por parte del Departamento de Educación.

B1.1. Clasificación de los centros, por tipo de centro y titularidad

(conclusión)

	Total Centros Régimen Especial	Esc. Arte y Esc. Sup. Artes Plásticas y Diseño	Centros EE. de la Música (1)	Centros EE. de la Danza	Escuelas de Música y Danza (2)	Escuelas de Arte Dramático	Escuelas Oficiales de Idiomas	Centros Específicos de EE. Deportivas	Centros Específicos E. de Adultos	Univer- sidades (3)
TODOS LOS CENTROS										
TOTAL	2.046	136	439	65	976	17	317	96	1.468	84
Andalucía	299	25	91	12	103	3	51	14	653	11
Aragón	90	6	17	1	38	0	22	6	37	2
Asturias (Principado de)	24	2	11	1	0	1	8	1	11	1
Balears (Illes)	24	3	9	2	0	1	9	0	27	1
Canarias	74	4	7	1	35	2	22	3	32	5
Cantabria	25	3	4	1	5	0	8	4	11	2
Castilla y León	151	11	21	2	73	1	34	9	71	9
Castilla-La Mancha	90	7	13	2	48	0	17	3	6	1
Cataluña	420	34	28	2	297	2	46	11	183	12
Comunitat Valenciana	142	8	94	22	0	1	17	0	219	9
Extremadura	27	1	9	2	4	1	9	1	57	1
Galicia	190	8	50	3	109	1	11	8	14	3
Madrid (Comunidad de)	222	12	43	7	102	2	35	21	85	15
Murcia (Región de)	34	2	14	6	0	1	6	5	17	3
Navarra (Comunidad Foral de)	77	4	3	0	65	0	3	2	4	2
País Vasco	133	4	20	1	86	1	14	7	32	3
Rioja (La)	18	1	3	0	11	0	3	0	6	2
Ceuta	2	0	1	0	0	0	1	0	2	0
Melilla	4	1	1	0	0	0	1	1	1	0
Univ. especiales	-	-	-	-	-	-	-	-	-	2
CENTROS PÚBLICOS										
TOTAL	1.472	98	284	30	724	12	317	7	1.427	50
Andalucía	254	16	80	8	95	3	51	1	653	10
Aragón	67	5	9	1	30	0	22	0	35	1
Asturias (Principado de)	18	2	7	0	0	1	8	0	11	1
Balears (Illes)	20	3	7	0	0	1	9	0	27	1
Canarias	64	4	4	0	34	0	22	0	32	2
Cantabria	12	1	3	0	0	0	8	0	11	1
Castilla y León	125	9	13	0	69	0	34	0	71	4
Castilla-La Mancha	83	7	12	2	45	0	17	0	6	1
Cataluña	266	25	17	1	172	1	46	4	164	7
Comunitat Valenciana	85	7	51	9	0	1	17	0	214	5
Extremadura	23	1	8	1	3	1	9	0	55	1
Galicia	122	5	34	2	69	1	11	0	10	3
Madrid (Comunidad de)	163	6	14	4	102	1	35	1	76	6
Murcia (Región de)	19	2	9	1	0	1	6	0	17	2
Navarra (Comunidad Foral de)	61	2	3	0	53	0	3	0	4	1
País Vasco	69	1	8	1	43	1	14	1	32	1
Rioja (La)	16	1	3	0	9	0	3	0	6	1
Ceuta	2	0	1	0	0	0	1	0	2	0
Melilla	3	1	1	0	0	0	1	0	1	0
Univ. especiales	-	-	-	-	-	-	-	-	-	2
CENTROS PRIVADOS										
TOTAL	574	38	155	35	252	5	0	89	41	34
Andalucía	45	9	11	4	8	0	0	13	0	1
Aragón	23	1	8	0	8	0	0	6	2	1
Asturias (Principado de)	6	0	4	1	0	0	0	1	0	0
Balears (Illes)	4	0	2	2	0	0	0	0	0	0
Canarias	10	0	3	1	1	2	0	3	0	3
Cantabria	13	2	1	1	5	0	0	4	0	1
Castilla y León	26	2	8	2	4	1	0	9	0	5
Castilla-La Mancha	7	0	1	0	3	0	0	3	0	0
Cataluña	154	9	11	1	125	1	0	7	19	5
Comunitat Valenciana	57	1	43	13	0	0	0	0	5	4
Extremadura	4	0	1	1	1	0	0	1	2	0
Galicia	68	3	16	1	40	0	0	8	4	0
Madrid (Comunidad de)	59	6	29	3	0	1	0	20	9	9
Murcia (Región de)	15	0	5	5	0	0	0	5	0	1
Navarra (Comunidad Foral de)	16	2	0	0	12	0	0	2	0	1
País Vasco	64	3	12	0	43	0	0	6	0	2
Rioja (La)	2	0	0	0	2	0	0	0	0	1
Ceuta	0	0	0	0	0	0	0	0	0	0
Melilla	1	0	0	0	0	0	0	1	0	0
Univ. especiales	-	-	-	-	-	-	-	-	-	0

(1) También pueden impartir enseñanzas de la danza reglada.

(2) Escuelas que imparten enseñanzas no conducentes a títulos con validez académica o profesional, reguladas por las Administraciones Educativas.

(3) Se incluye el total de universidades con actividad, de ellas 76 son presenciales, 6 no presenciales y 2 especiales. Las universidades no presenciales se han incorporado a la Comunidad Autónoma donde está ubicada su sede.

B1.2. Número de centros que imparten cada enseñanza por titularidad. Enseñanzas de Régimen General no universitarias

	E. Infantil- Primer ciclo (1)	E. Infantil- Segundo ciclo	E. Primaria	E. Especial (2)	ESO	Bachillerato	Ciclos FP Básica (3)	Formativos Grado Medio	Formativos Grado Superior	Prog. Cualif. Prof. Inicial (3)	Otros Programas Forma- tivos (3)	E. a Distancia		
												Bachillerato	CF Grado Medio	CF Grado Superior
TODOS LOS CENTROS														
TOTAL	9.952	14.125	13.863	1.961	7.381	4.593	2.027	2.771	2.388	7	538	182	193	287
Andalucía	2.095	2.617	2.577	975	1.632	804	486	591	483	0	23	84	16	48
Aragón	351	391	393	23	204	120	97	94	68	0	15	3	9	9
Asturias (Principado de)	80	298	291	17	147	98	28	63	59	0	3	1	9	11
Balears (Illes)	135	331	318	42	164	93	60	71	53	0	5	3	5	4
Canarias	178	713	705	163	325	210	119	119	109	0	27	25	44	59
Cantabria	159	191	185	12	91	57	35	46	45	0	14	1	8	11
Castilla y León	272	831	829	49	407	278	115	160	140	0	0	10	15	17
Castilla-La Mancha	459	758	758	33	324	220	147	146	118	0	10	6	16	20
Cataluña	1.685	2.321	2.321	105	1.102	738	0	385	338	0	263	1	21	28
Comunitat Valenciana	929	1.419	1.398	46	737	482	309	309	256	0	25	1	1	1
Extremadura	250	465	469	22	194	129	115	126	88	0	13	2	4	8
Galicia	497	965	871	115	487	274	133	189	167	0	13	19	13	20
Madrid (Comunidad de)	1.655	1.428	1.368	72	844	651	156	221	217	0	45	14	18	27
Murcia (Región de)	167	507	501	88	225	139	96	82	76	1	42	5	8	10
Navarra (Comunidad Foral de)	105	217	219	73	93	54	26	27	25	6	27	1	2	6
País Vasco	851	548	537	117	333	205	67	114	119	0	0	3	1	1
Rioja (La)	68	86	84	7	52	26	24	17	17	0	3	1	2	3
Ceuta	5	23	23	1	12	7	7	6	6	0	6	1	1	3
Melilla	11	16	16	1	8	8	7	5	4	0	4	1	0	1
CENTROS PÚBLICOS														
TOTAL	4.731	10.484	10.335	1.544	4.157	3.080	1.671	1.973	1.643	3	357	180	139	181
Andalucía	707	2.049	2.020	894	1.134	600	400	443	339	0	23	84	6	21
Aragón	204	300	302	15	116	83	70	63	50	0	9	3	9	8
Asturias (Principado de)	68	234	231	12	85	71	22	46	44	0	2	1	9	10
Balears (Illes)	95	219	214	35	70	65	53	58	41	0	1	3	5	4
Canarias	37	589	587	151	214	164	113	110	90	0	26	24	38	44
Cantabria	126	138	133	6	49	45	24	31	28	0	6	1	8	8
Castilla y León	168	651	656	34	235	197	86	113	104	0	0	10	14	14
Castilla-La Mancha	280	645	645	21	220	191	129	125	99	0	7	6	12	16
Cataluña	966	1.700	1.702	42	567	481	0	252	204	0	171	1	1	2
Comunitat Valenciana	345	1.002	1.000	30	357	327	279	207	179	0	25	1	1	1
Extremadura	225	401	405	11	135	106	114	111	74	0	6	2	4	8
Galicia	239	763	675	51	309	208	118	143	129	0	13	19	13	19
Madrid (Comunidad de)	511	811	791	31	322	285	105	114	107	0	30	13	8	8
Murcia (Región de)	62	391	386	65	115	104	89	57	54	0	21	5	5	4
Navarra (Comunidad Foral de)	83	168	170	52	56	33	16	19	18	3	14	1	2	6
País Vasco	579	334	329	87	132	88	24	59	61	0	0	3	1	1
Rioja (La)	30	60	60	5	29	19	16	11	12	0	1	1	2	3
Ceuta	2	17	17	1	6	6	6	6	6	0	1	1	1	3
Melilla	4	12	12	1	6	7	7	5	4	0	1	1	0	1
CENTROS PRIVADOS														
TOTAL	5.221	3.641	3.528	417	3.224	1.513	356	798	745	4	181	2	54	106
Andalucía	1.388	568	557	81	498	204	86	148	144	0	0	0	10	27
Aragón	147	91	91	8	88	37	27	31	18	0	6	0	0	1
Asturias (Principado de)	12	64	60	5	62	27	6	17	15	0	1	0	0	1
Balears (Illes)	40	112	104	7	94	28	7	13	12	0	4	0	0	0
Canarias	141	124	118	12	111	46	6	9	19	0	1	1	6	15
Cantabria	33	53	52	6	42	12	11	15	17	0	8	0	0	3
Castilla y León	104	180	173	15	172	81	29	47	36	0	0	0	1	3
Castilla-La Mancha	179	113	113	12	104	29	18	21	19	0	3	0	4	4
Cataluña	719	621	619	63	535	257	0	133	134	0	92	0	20	26
Comunitat Valenciana	584	417	398	16	380	155	30	102	77	0	0	0	0	0
Extremadura	25	64	64	11	59	23	1	15	14	0	7	0	0	0
Galicia	258	202	196	64	178	66	15	46	38	0	0	0	0	1
Madrid (Comunidad de)	1.144	617	577	41	522	366	51	107	110	0	15	1	10	19
Murcia (Región de)	105	116	115	23	110	35	7	25	22	1	21	0	3	6
Navarra (Comunidad Foral de)	22	49	49	21	37	21	10	8	7	3	13	0	0	0
País Vasco	272	214	208	30	201	117	43	55	58	0	0	0	0	0
Rioja (La)	38	26	24	2	23	7	8	6	5	0	2	0	0	0
Ceuta	3	6	6	0	6	1	1	0	0	0	5	0	0	0
Melilla	7	4	4	0	2	1	0	0	0	0	3	0	0	0

(1) En la Comunidad Foral de Navarra, adicionalmente funcionan 8 centros públicos de primer ciclo de Educación Infantil con 571 alumnos en proceso de comprobación de requisitos por parte del Departamento de Educación

(2) Se consideran centros específicos de E. Especial y unidades sustitutorias en centros ordinarios.

(3) Se incluyen centros docentes y actuaciones.

B1.3. Número de centros que imparten cada enseñanza por titularidad. Enseñanzas de Régimen Especial

(continúa)

	Enseñanzas de Artes Plásticas y Diseño					Enseñanzas de la Música			No regladas (1)(2)
	Ciclos Formativos		Estudios Superiores			Regladas			
	Grado Medio	Grado Superior	Artes Plásticas	Conser. y Restaur.	Diseño	EE. Elementales	EE. Profesionales	Estudios Superiores	
TODOS LOS CENTROS									
TOTAL	76	109	3	11	60	344	288	28	904
Andalucía	15	18	0	1	16	84	32	5	105
Aragón	2	3	0	1	2	14	10	1	37
Asturias (Principado de)	0	1	0	1	1	9	6	1	0
Balears (Illes)	2	2	0	0	0	9	3	1	0
Canarias	4	4	0	0	2	5	4	2	36
Cantabria	2	3	0	0	0	4	3	0	1
Castilla y León	8	9	1	5	5	20	15	1	73
Castilla-La Mancha	6	7	0	0	2	11	10	1	48
Cataluña	24	30	0	1	9	0	26	4	243
Comunitat Valenciana	3	7	2	0	6	71	74	3	..
Extremadura	1	1	0	0	1	7	7	1	2
Galicia	4	6	0	1	4	45	42	2	98
Madrid (Comunidad de)	2	7	0	1	5	37	26	3	101
Murcia (Región de)	0	1	0	0	2	8	10	1	0
Navarra (Comunidad Foral de)	1	3	0	0	2	0	2	1	63
País Vasco	0	6	0	0	2	15	13	1	86
Rioja (La)	0	0	0	0	1	3	3	0	11
Ceuta	1	0	0	0	0	1	1	0	0
Melilla	1	1	0	0	0	1	1	0	0
CENTROS PÚBLICOS									
TOTAL	67	90	2	10	42	221	203	22	719
Andalucía	15	16	0	0	10	74	29	5	96
Aragón	2	3	0	1	1	8	7	1	30
Asturias (Principado de)	0	1	0	1	1	5	5	1	0
Balears (Illes)	2	2	0	0	0	6	3	1	0
Canarias	4	4	0	0	2	2	2	2	35
Cantabria	1	1	0	0	0	3	3	0	0
Castilla y León	8	9	0	5	4	12	11	1	69
Castilla-La Mancha	6	7	0	0	2	10	10	1	45
Cataluña	18	24	0	1	7	0	18	0	169
Comunitat Valenciana	2	6	2	0	5	40	44	3	..
Extremadura	1	1	0	0	1	6	7	1	2
Galicia	3	4	0	1	4	31	27	2	68
Madrid (Comunidad de)	2	4	0	1	1	12	14	2	101
Murcia (Región de)	0	1	0	0	1	3	8	1	0
Navarra (Comunidad Foral de)	1	2	0	0	1	0	2	1	52
País Vasco	0	4	0	0	1	4	8	0	43
Rioja (La)	0	0	0	0	1	3	3	0	9
Ceuta	1	0	0	0	0	1	1	0	0
Melilla	1	1	0	0	0	1	1	0	0
CENTROS PRIVADOS									
TOTAL	9	19	1	1	18	123	85	6	185
Andalucía	0	2	0	1	6	10	3	0	9
Aragón	0	0	0	0	1	6	3	0	7
Asturias (Principado de)	0	0	0	0	0	4	1	0	0
Balears (Illes)	0	0	0	0	0	3	0	0	0
Canarias	0	0	0	0	0	3	2	0	1
Cantabria	1	2	0	0	0	1	0	0	1
Castilla y León	0	0	1	0	1	8	4	0	4
Castilla-La Mancha	0	0	0	0	0	1	0	0	3
Cataluña	6	6	0	0	2	0	8	4	74
Comunitat Valenciana	1	1	0	0	1	31	30	0	..
Extremadura	0	0	0	0	0	1	0	0	0
Galicia	1	2	0	0	0	14	15	0	30
Madrid (Comunidad de)	0	3	0	0	4	25	12	1	0
Murcia (Región de)	0	0	0	0	1	5	2	0	0
Navarra (Comunidad Foral de)	0	1	0	0	1	0	0	0	11
País Vasco	0	2	0	0	1	11	5	1	43
Rioja (La)	0	0	0	0	0	0	0	0	2
Ceuta	0	0	0	0	0	0	0	0	0
Melilla	0	0	0	0	0	0	0	0	0

(1) Enseñanzas no conducentes a títulos con validez académica o profesional, impartidas por escuelas reguladas por las Administraciones Educativas.

(2) El Total no corresponde al Total Nacional ya que no se dispone de información de la Comunitat Valenciana.

B1.3. Número de centros que imparten cada enseñanza por titularidad. Enseñanzas de Régimen Especial

(conclusión)

	Enseñanzas de la Danza				Enseñanza de Arte Dramático	Enseñanzas de Idiomas (3)	Enseñanzas Deportivas		Máster en Enseñanzas Artísticas
	EE. Elementales	EE. Profesionales	Estudios Superiores	No regladas (1) (2)			Grado Medio	Grado Superior	
TODOS LOS CENTROS									
TOTAL	62	35	7	198	17	383	153	49	9
Andalucía	13	7	1	19	3	52	14	4	0
Aragón	1	1	0	10	0	22	11	5	0
Asturias (Principado de)	1	2	0	0	1	8	2	1	0
Balears (Illes)	3	2	0	0	1	9	3	0	0
Canarias	1	0	0	11	2	31	10	2	0
Cantabria	1	0	0	5	0	8	5	1	0
Castilla y León	2	1	0	0	1	34	9	1	1
Castilla-La Mancha	3	2	0	20	0	43	4	3	0
Cataluña	0	3	1	63	2	47	40	11	0
Comunitat Valenciana	20	8	2	..	1	17	0	0	5
Extremadura	2	1	0	2	1	38	4	3	0
Galicia	3	2	0	11	1	11	14	7	0
Madrid (Comunidad de)	5	4	2	54	2	35	21	6	3
Murcia (Región de)	6	1	0	0	1	6	5	2	0
Navarra (Comunidad Foral de)	0	0	0	3	0	3	4	0	0
País Vasco	1	1	1	0	1	14	5	3	0
Rioja (La)	0	0	0	0	0	3	1	0	0
Ceuta	0	0	0	0	0	1	0	0	0
Melilla	0	0	0	0	0	1	1	0	0
CENTROS PÚBLICOS									
TOTAL	28	24	6	122	12	383	54	19	8
Andalucía	8	6	1	18	3	52	1	0	0
Aragón	1	1	0	6	0	22	5	4	0
Asturias (Principado de)	0	1	0	0	1	8	1	1	0
Balears (Illes)	1	1	0	0	1	9	3	0	0
Canarias	0	0	0	11	0	31	7	1	0
Cantabria	0	0	0	0	0	8	1	0	0
Castilla y León	0	0	0	0	0	34	0	0	1
Castilla-La Mancha	3	2	0	19	0	43	0	0	0
Cataluña	0	2	1	10	1	47	21	7	0
Comunitat Valenciana	7	4	2	..	1	17	0	0	5
Extremadura	1	0	0	1	1	38	2	2	0
Galicia	2	2	0	1	1	11	7	3	0
Madrid (Comunidad de)	3	3	1	54	1	35	1	0	2
Murcia (Región de)	1	1	0	0	1	6	1	0	0
Navarra (Comunidad Foral de)	0	0	0	2	0	3	2	0	0
País Vasco	1	1	1	0	1	14	1	1	0
Rioja (La)	0	0	0	0	0	3	1	0	0
Ceuta	0	0	0	0	0	1	0	0	0
Melilla	0	0	0	0	0	1	0	0	0
CENTROS PRIVADOS									
TOTAL	34	11	1	76	5	0	99	30	1
Andalucía	5	1	0	1	0	0	13	4	0
Aragón	0	0	0	4	0	0	6	1	0
Asturias (Principado de)	1	1	0	0	0	0	1	0	0
Balears (Illes)	2	1	0	0	0	0	0	0	0
Canarias	1	0	0	0	2	0	3	1	0
Cantabria	1	0	0	5	0	0	4	1	0
Castilla y León	2	1	0	0	1	0	9	1	0
Castilla-La Mancha	0	0	0	1	0	0	4	3	0
Cataluña	0	1	0	53	1	0	19	4	0
Comunitat Valenciana	13	4	0	..	0	0	0	0	0
Extremadura	1	1	0	1	0	0	2	1	0
Galicia	1	0	0	10	0	0	7	4	0
Madrid (Comunidad de)	2	1	1	0	1	0	20	6	1
Murcia (Región de)	5	0	0	0	0	0	4	2	0
Navarra (Comunidad Foral de)	0	0	0	1	0	0	2	0	0
País Vasco	0	0	0	0	0	0	4	2	0
Rioja (La)	0	0	0	0	0	0	0	0	0
Ceuta	0	0	0	0	0	0	0	0	0
Melilla	0	0	0	0	0	0	1	0	0

(1) Enseñanzas no conducentes a títulos con validez académica o profesional, impartidas por escuelas reguladas por las Administraciones Educativas

(2) El Total no corresponde al Total Nacional ya que no se dispone de información de la Comunitat Valenciana.

(3) Se incluyen las Escuelas Oficiales de Idiomas y las Aulas Adscritas.

B1.4. Número de centros que imparten cada enseñanza por tipo de centro. Enseñanzas de Régimen General no universitarias

TIPO DE CENTRO	E. Infantil	E. Primaria	E. Especial (1)	ESO	Bachillerato	Ciclos Formativos FP			Prog. Cualif. Prof. Inicial (2)	Otros Programas Formativos (2)	Enseñanza a Distancia			
						FP Básica (2)	Grado Medio	Grado Superior			Bachillerato	CF Grado Medio	CF Grado Superior	
TODOS LOS CENTROS														
TOTAL	22.475	13.863	1.961	7.381	4.593	2.022	2.771	2.388	6	336	182	193	287	
Centros de E. Infantil	8.951	0	2	0	0	0	0	0	0	0	0	0	0	
Centros de E. Primaria	10.115	10.293	864	0	0	1	0	0	1	1	0	0	0	
Centros de E. Primaria y ESO	2.027	2.103	112	2.104	0	47	0	0	0	1	0	0	0	
Centros de ESO y/o Bachillerato y/o FP	1	0	466	3.812	3.188	1.799	2.492	2.186	4	232	162	176	248	
Centros de E. Primaria, ESO y Bachiller. y/o FP	1.381	1.467	47	1.464	1.352	129	279	201	1	14	0	4	17	
Centros Específicos E. Especial	0	0	470	1	0	10	0	1	0	84	0	0	0	
Centros Específicos E. a Distancia	0	0	0	0	0	0	0	0	0	0	7	8	16	
Escuelas de Arte	0	0	0	0	53	1	0	0	0	1	0	0	0	
Centros de Adultos	0	0	0	0	0	35	0	0	0	3	13	5	6	
CENTROS PÚBLICOS														
TOTAL	14.629	10.335	1.544	4.157	3.080	1.671	1.973	1.643	3	249	180	139	181	
Centros de E. Infantil	4.456	0	2	0	0	0	0	0	0	0	0	0	0	
Centros de E. Primaria	9.679	9.832	848	0	0	0	0	0	0	0	0	0	0	
Centros de E. Primaria y ESO	491	498	44	498	0	0	0	0	0	1	0	0	0	
Centros de ESO y/o Bachillerato y/o FP	0	0	454	3.654	3.023	1.633	1.972	1.643	3	201	161	131	171	
Centros de E. Primaria, ESO y Bachiller. y/o FP	3	5	0	5	4	0	1	0	0	0	0	0	0	
Centros Específicos E. Especial	0	0	196	0	0	3	0	0	0	46	0	0	0	
Centros Específicos E. a Distancia	0	0	0	0	0	0	0	0	0	0	6	3	4	
Escuelas de Arte	0	0	0	0	53	1	0	0	0	1	0	0	0	
Centros de Adultos	0	0	0	0	0	34	0	0	0	0	13	5	6	
CENTROS PRIVADOS														
TOTAL	7.846	3.528	417	3.224	1.513	351	798	745	3	87	2	54	106	
Centros de E. Infantil	4.495	0	0	0	0	0	0	0	0	0	0	0	0	
Centros de E. Primaria	436	461	16	0	0	1	0	0	1	1	0	0	0	
Centros de E. Primaria y ESO	1.536	1.605	68	1.606	0	47	0	0	0	0	0	0	0	
Centros de ESO y/o Bachillerato y/o FP	1	0	12	158	165	166	520	543	1	31	1	45	77	
Centros de E. Primaria, ESO y Bachiller. y/o FP	1.378	1.462	47	1.459	1.348	129	278	201	1	14	0	4	17	
Centros Específicos E. Especial	0	0	274	1	0	7	0	1	0	38	0	0	0	
Centros Específicos E. a Distancia	0	0	0	0	0	0	0	0	0	0	1	5	12	
Escuelas de Arte	0	0	0	0	0	0	0	0	0	0	0	0	0	
Centros de Adultos	0	0	0	0	0	1	0	0	0	3	0	0	0	

(1) Se consideran centros específicos de E. Especial y unidades sustitutorias en centros ordinarios.

(2) Se incluyen centros docentes exclusivamente.

**B1.5. Centros, profesores, unidades/grupos, alumnado y ratios, por tipo de centro y titularidad.
Enseñanzas de Régimen General no universitarias**

	Centros	Profesores (1) (2)	Unidades /Grupos (1)	Alumnos	N.º medio alumnos por unidad	N.º medio profesores por unidad (3)
TODOS LOS CENTROS	28.189	685.997	375.564	8.006.942	21,2	1,70
Públicos	19.019	486.536	257.629	5.381.398	20,8	1,81
Administración Educativa	15.201	459.796	240.975	5.166.450	21,4	1,84
Otros Ministerios/Consejerías	438	3.370	1.745	24.144	13,6	1,79
Administración Local	3.380	23.370	14.909	190.804	12,8	1,43
Privados	9.170	199.461	117.935	2.625.544	22,0	1,44
De ellos, centros extranjeros	191	7.653	2.940	84.446
CENTROS DE E. INFANTIL	8.951	54.415	35.668	457.132	12,8	1,37
Públicos	4.456	30.857	19.532	250.140	12,8	1,46
Administración Educativa	799	7.492	4.560	66.545	14,6	1,55
Otros Ministerios/Consejerías	375	2.328	1.314	14.770	11,2	1,70
Administración Local	3.282	21.037	13.658	168.825	12,4	1,40
Privados	4.495	23.558	16.136	206.992	12,8	1,26
De ellos, centros extranjeros	23	191	99	1.828
CENTROS DE E. PRIMARIA	10.293	228.093	139.335	2.888.999	20,7	1,57
Públicos	9.832	220.407	134.562	2.787.941	20,7	1,58
Administración Educativa	9.802	219.846	134.227	2.780.324	20,7	1,58
Otros Ministerios/Consejerías	5	90	58	1.316	22,7	1,46
Administración Local	25	471	277	6.301	22,7	1,65
Privados	461	7.686	4.773	101.058	20,7	1,42
De ellos, centros extranjeros	38	607	228	6.189
CENTROS DE E. PRIMARIA Y ESO	2.104	66.912	38.365	867.877	22,6	1,52
Públicos	498	12.470	6.819	112.318	16,5	1,76
Administración Educativa	497	12.444	6.807	112.058	16,5	1,76
Otros Ministerios/Consejerías	0	0	0	0	-	-
Administración Local	1	26	12	260	21,7	2,13
Privados	1.606	54.442	31.546	755.559	23,9	1,47
De ellos, centros extranjeros	27	970	428	10.696
CENTROS DE ESO Y/O BACHILLERATOS Y/O FP	4.900	233.825	102.002	2.386.878	23,2	2,18
Públicos	4.031	217.784	93.837	2.212.494	23,4	2,24
Administración Educativa	3.932	215.643	92.909	2.191.439	23,4	2,24
Otros Ministerios/Consejerías	58	952	373	8.058	20,5	2,14
Administración Local	41	1.189	555	12.997	23,3	2,02
Privados	869	16.041	8.165	174.384	21,3	1,53
De ellos, centros extranjeros	9	157	40	858
CENTROS DE E. PRIMARIA, ESO Y BACH. Y/O FP	1.467	94.616	55.155	1.376.373	24,5	1,48
Públicos	5	418	150	3.399	22,5	2,61
Administración Educativa	5	418	150	3.399	22,5	2,61
Otros Ministerios/Consejerías	0	0	0	0	-	-
Administración Local	0	0	0	0	-	-
Privados	1.462	94.198	55.005	1.372.974	24,5	1,47
De ellos, centros extranjeros	94	5.728	2.145	64.875
CENTROS ESPECÍFICOS DE EDUCACIÓN ESPECIAL	474	8.136	5.039	29.683	5,9	1,53
Públicos	197	4.600	2.729	15.106	5,5	1,62
Administración Educativa	166	3.953	2.322	12.685	5,5	1,65
Otros Ministerios/Consejerías	0	0	0	0	-	-
Administración Local	31	647	407	2.421	5,9	1,50
Privados	277	3.536	2.310	14.577	6,3	1,42
De ellos, centros extranjeros	0	0	0	0

NOTA: Se excluye la información de Centros Específicos de E. a Distancia y el alumnado de Educación a Distancia (en centros de "ESO, Bach y/o FP" y en centros Específicos de E. a Distancia).

(1) No se dispone de información completa de unidades y profesores en centros extranjeros.

(2) No se incluye el profesorado de las Residencias Escolares ni el profesorado de Gabinetes/Centros de Actividades/Apoyo.

(3) Número medio de profesores por unidad basado en equivalentes a tiempo completo.

B1.6. Centros, profesores, unidades/grupos, alumnado y ratios, por tipo de centro. Enseñanzas de Régimen General no universitarias

(continúa)

	ADMINISTRACIÓN EDUCATIVA						RESTO DE CENTROS					
	Centros	Profesores	Unid./Grupos	Alumnos	Alumnos/Unidad	Profes./Unidad (1)	Centros	Profesores	Unid./Grupos	Alumnos	Alumnos/Unidad	Profes./Unidad (1)
TODOS LOS CENTROS (2)												
TOTAL	15.201	459.796	240.975	5.166.450	21,4	1,84	12.988	226.201	134.589	2.840.492	20,9	1,45
Andalucía	3.177	94.326	51.456	1.140.537	22,2	1,81	2.679	32.505	20.909	440.828	20,5	1,31
Aragón	433	14.050	7.317	137.291	18,7	1,78	455	5.992	3.848	74.444	19,3	1,37
Asturias (Principado de)	324	9.802	4.788	90.874	18,8	1,93	166	3.404	2.036	41.861	20,5	1,42
Baleares (Illes)	295	11.080	5.293	109.754	20,6	1,99	264	5.751	3.497	67.871	19,4	1,46
Canarias	803	20.794	11.670	248.141	21,3	1,76	331	6.473	4.067	85.065	20,9	1,39
Cantabria	198	6.872	3.156	62.950	19,8	1,98	98	2.393	1.342	27.496	20,3	1,48
Castilla y León	899	24.916	11.967	222.735	18,4	1,93	474	9.637	5.734	121.416	21,0	1,43
Castilla-La Mancha	941	26.583	14.669	280.578	19,1	1,72	554	5.896	3.895	77.301	19,8	1,30
Cataluña	2.320	64.094	34.086	801.201	23,5	1,81	2.301	44.733	23.458	517.341	21,5	1,62
Comunitat Valenciana	1.445	48.843	25.491	556.036	21,8	1,87	1.321	23.220	13.846	303.648	21,9	1,47
Extremadura	604	14.874	8.030	138.857	17,2	1,79	283	2.889	1.952	39.218	20,0	1,23
Galicia	1.076	27.828	14.061	265.810	18,8	1,97	775	11.491	6.740	127.032	18,8	1,46
Madrid (Comunidad de)	1.300	45.323	24.680	601.858	24,2	1,73	2.055	44.903	26.823	565.640	21,0	1,51
Murcia (Región de)	518	18.144	8.705	197.111	22,5	1,94	280	6.958	3.952	88.889	22,4	1,52
Navarra (Comunidad Foral de)	233	6.928	3.456	66.128	19,0	1,94	178	3.514	2.024	43.740	21,6	1,53
País Vasco	500	19.582	9.334	180.701	19,3	1,95	660	14.319	9.214	191.126	20,7	1,22
Rioja (La)	91	3.308	1.618	33.986	21,0	1,89	89	1.531	927	19.408	20,9	1,43
Ceuta	24	1.238	610	15.349	25,0	2,00	11	285	166	4.262	25,7	1,49
Melilla	20	1.211	588	16.553	28,0	2,00	14	307	159	3.906	24,6	1,84
CENTROS DE E. INFANTIL (3) (4)												
TOTAL	799	7.492	4.560	66.545	14,6	1,55	8.152	46.923	31.108	390.587	12,6	1,34
Andalucía	261	2.740	1.634	24.645	15,1	1,60	1.921	9.903	6.845	90.265	13,2	1,23
Aragón	11	113	66	903	13,7	1,58	325	1.137	946	10.816	11,4	1,13
Asturias (Principado de)	9	114	60	1.164	19,4	1,69	77	621	324	4.077	12,6	1,59
Baleares (Illes)	2	41	7	125	17,9	5,64	142	850	965	8.095	8,4	0,79
Canarias	9	41	25	407	16,3	1,60	171	1.012	681	8.278	12,2	1,27
Cantabria	11	60	32	518	16,2	1,66	24	131	79	910	11,5	1,45
Castilla y León	2	19	12	205	17,1	1,42	230	1.176	819	10.274	12,5	1,21
Castilla-La Mancha	39	322	254	2.959	11,6	1,23	406	1.641	1.289	15.261	11,8	1,09
Cataluña	48	440	297	3.634	12,2	1,37	1.417	9.788	5.591	71.937	12,8	1,58
Comunitat Valenciana	49	231	292	5.180	17,7	0,78	800	4.379	3.175	40.920	12,9	1,23
Extremadura	55	441	316	4.059	12,8	1,35	187	484	350	3.699	10,6	1,20
Galicia	117	517	321	4.669	14,5	1,61	490	3.348	1.959	25.694	13,1	1,48
Madrid (Comunidad de)	163	2.213	1.137	16.385	14,4	1,80	1.304	8.830	5.641	72.374	12,8	1,44
Murcia (Región de)	10	93	42	855	20,4	1,89	137	888	611	8.028	13,1	1,28
Navarra (Comunidad Foral de)	2	2	2	12	-	-	106	647	457	4.956	10,8	1,27
País Vasco	5	36	19	269	14,2	1,63	340	1.583	1.090	11.292	10,4	1,39
Rioja (La)	6	69	44	556	12,6	1,39	60	319	205	2.392	11,7	1,33
Ceuta	0	0	0	0	-	-	5	48	29	436	15,0	1,41
Melilla	0	0	0	0	-	-	10	138	52	883	17,0	2,57
CENTROS DE E. PRIMARIA												
TOTAL	9.802	219.846	134.227	2.780.324	20,7	1,58	491	8.247	5.108	108.675	20,9	1,43
Andalucía	1.746	41.604	27.730	598.241	21,6	1,48	89	1.071	770	16.875	20,9	1,24
Aragón	289	6.908	4.032	76.338	18,9	1,60	9	145	106	2.004	18,9	1,25
Asturias (Principado de)	217	4.462	2.572	47.243	18,4	1,64	1	7	5	85	17,0	1,30
Baleares (Illes)	214	5.462	2.990	64.424	21,5	1,75	11	207	113	2.510	22,2	1,65
Canarias	560	9.087	5.995	122.169	20,4	1,50	16	263	171	3.269	19,1	1,44
Cantabria	132	3.318	1.837	35.183	19,2	1,64	11	135	82	1.278	15,6	1,43
Castilla y León	629	11.982	6.743	116.455	17,3	1,63	14	187	120	2.169	18,1	1,34
Castilla-La Mancha	643	14.030	8.137	154.099	18,9	1,65	15	218	150	3.320	22,1	1,31
Cataluña	1.665	33.891	20.937	464.106	22,2	1,57	126	2.540	1.424	32.473	21,9	1,56
Comunitat Valenciana	994	23.418	14.561	302.245	20,8	1,57	41	768	458	9.933	21,7	1,54
Extremadura	405	7.070	4.254	72.481	17,0	1,60	6	58	36	564	15,7	1,33
Galicia	606	11.220	6.609	122.714	18,6	1,69	28	409	264	5.338	20,2	1,39
Madrid (Comunidad de)	763	21.665	13.665	321.523	23,5	1,48	78	1.363	864	17.627	20,4	1,44
Murcia (Región de)	381	9.725	5.125	108.160	21,1	1,77	5	77	43	787	18,3	1,59
Navarra (Comunidad Foral de)	158	3.430	2.025	36.331	17,9	1,65	22	400	237	4.938	20,8	1,45
País Vasco	317	9.815	5.525	103.535	18,7	1,64	14	275	187	3.588	19,2	1,27
Rioja (La)	54	1.551	846	17.378	20,5	1,72	3	49	27	642	23,8	1,59
Ceuta	17	617	330	8.580	26,0	1,84	0	0	0	0	-	-
Melilla	12	591	314	9.119	29,0	1,86	2	75	51	1.275	25,0	1,36

NOTA: Se excluye la información de Centros Específicos de E. a Distancia y el alumnado de Educación a Distancia (en centros de "ESO, Bach y/o FP" y en centros Específicos de E. a Distancia).

(1) Número medio de profesores por unidad basado en equivalentes a tiempo completo.

(2) Incluye también los centros específicos de Educación Especial.

(3) En la Comunidad Foral de Navarra, adicionalmente funcionan 8 centros públicos de primer ciclo de Educación Infantil con 571 alumnos en proceso de comprobación de requisitos por parte del Departamento de Educación.

(4) En el País Vasco el profesorado de centros privados esta incompleto.

B1.6. Centros, profesores, unidades/grupos, alumnado y ratios, por tipo de centro. Enseñanzas de Régimen General no universitarias

(conclusión)

	ADMINISTRACIÓN EDUCATIVA						RESTO DE CENTROS					
	Centros	Profesores	Unidad/Grupos	Alumnos	Alumnos/Unidad	Profes./Unidad (1)	Centros	Profesores	Unidad/Grupos	Alumnos	Alumnos/Unidad	Profes./Unidad (1)
CENTROS DE E. PRIMARIA Y ESO												
TOTAL	497	12.444	6.807	112.058	16,5	1,76	1.607	54.468	31.558	755.819	23,9	1,47
Andalucía	271	4.831	2.945	42.294	14,4	1,62	267	7.552	5.101	127.093	24,9	1,31
Aragón	13	239	141	1.528	10,8	1,59	47	1.669	964	21.930	22,7	1,45
Asturias (Principado de)	14	303	121	1.390	11,5	2,19	34	1.003	579	12.253	21,2	1,42
Balears (Illes)	0	0	0	0	-	-	65	2.397	1.161	27.822	24,0	1,78
Canarias	27	876	467	9.169	19,6	1,84	63	2.120	1.376	31.951	23,2	1,32
Cantabria	1	46	21	386	18,4	1,64	25	866	476	10.553	22,2	1,47
Castilla y León	27	615	318	4.300	13,5	1,73	78	2.559	1.474	33.205	22,5	1,45
Castilla-La Mancha	2	32	19	203	10,7	1,61	67	1.988	1.180	29.645	25,1	1,44
Cataluña	17	695	369	8.081	21,9	1,80	277	9.940	5.236	132.601	25,0	1,61
Comunitat Valenciana	1	53	33	795	24,1	1,53	201	6.587	3.411	87.303	25,6	1,65
Extremadura	0	0	0	0	-	-	35	925	617	14.139	22,9	1,24
Galicia	68	2.353	1.121	18.281	16,3	2,09	103	3.240	1.881	40.071	21,3	1,49
Madrid (Comunidad de)	23	1.174	641	14.920	23,3	1,68	154	5.966	3.472	81.445	23,5	1,51
Murcia (Región de)	5	188	85	1.607	18,9	1,98	69	2.715	1.479	35.959	24,3	1,54
Navarra (Comunidad Foral de)	11	286	159	2.531	15,9	1,67	11	419	248	5.597	22,6	1,53
País Vasco	11	554	268	4.968	18,5	1,90	93	3.764	2.456	52.791	21,5	1,23
Rioja (La)	6	199	99	1.605	16,2	1,75	12	524	314	7.631	24,3	1,49
Ceuta	0	0	0	0	-	-	5	189	107	2.983	27,9	1,52
Melilla	0	0	0	0	-	-	1	45	26	847	32,6	1,54
CENTROS DE ESO Y/O BACHILLERATOS Y/O FP												
TOTAL	3.932	215.643	92.909	2.191.439	23,4	2,24	968	18.182	9.093	195.439	21,4	1,58
Andalucía	884	44.831	18.946	474.292	25,0	2,35	155	2.392	1.372	31.352	22,9	1,49
Aragón	112	6.612	2.990	57.983	19,2	2,04	31	601	366	5.957	16,2	1,35
Asturias (Principado de)	79	4.746	1.922	40.626	20,7	2,34	23	290	161	2.904	17,9	1,37
Balears (Illes)	78	5.554	2.284	45.114	19,4	2,29	11	191	87	1.957	22,3	1,68
Canarias	197	10.643	5.089	115.947	22,8	2,05	33	548	257	5.157	20,1	1,67
Cantabria	52	3.391	1.238	26.723	21,2	2,50	16	224	109	1.950	17,7	1,57
Castilla y León	229	12.045	4.745	101.025	20,8	2,37	56	885	436	8.767	19,1	1,63
Castilla-La Mancha	247	11.906	6.086	122.422	20,0	1,84	23	273	156	2.653	16,9	1,40
Cataluña	562	28.332	12.056	321.611	26,7	2,25	167	4.482	1.864	47.942	25,7	1,95
Comunitat Valenciana	373	24.475	10.213	245.354	24,0	2,35	99	1.556	940	18.823	20,0	1,34
Extremadura	137	7.244	3.383	61.928	18,0	2,08	20	173	118	1.937	16,2	1,01
Galicia	272	13.522	5.889	119.620	19,9	2,29	67	891	454	8.714	19,0	1,54
Madrid (Comunidad de)	334	19.647	8.910	246.902	27,2	2,11	120	2.711	1.199	25.854	21,4	1,68
Murcia (Región de)	114	7.883	3.350	85.799	25,3	2,18	24	383	168	3.499	20,4	1,72
Navarra (Comunidad Foral de)	60	3.151	1.239	27.117	21,6	2,47	19	485	211	4.789	22,6	1,86
País Vasco	165	9.057	3.459	70.705	20,3	2,44	100	2.035	1.161	22.599	19,4	1,28
Rioja (La)	24	1.432	597	14.314	23,8	2,22	4	62	34	585	17,1	1,43
Ceuta	6	582	258	6.638	25,2	2,21	0	0	0	0	-	-
Melilla	7	590	255	7.319	28,4	2,20	0	0	0	0	-	-
CENTROS DE E. PRIMARIA, ESO Y BACH. Y/O FP												
TOTAL	5	418	150	3.399	22,5	2,61	1.462	94.198	55.005	1.372.974	24,5	1,47
Andalucía	0	0	0	0	-	-	204	11.017	6.441	173.052	25,2	1,37
Aragón	0	0	0	0	-	-	35	2.332	1.392	33.273	23,8	1,49
Asturias (Principado de)	0	0	0	0	-	-	25	1.404	913	22.217	24,1	1,38
Balears (Illes)	0	0	0	0	-	-	28	1.954	1.077	27.019	24,9	1,66
Canarias	0	0	0	0	-	-	39	2.413	1.506	35.936	23,8	1,46
Cantabria	0	0	0	0	-	-	16	968	551	12.514	22,3	1,49
Castilla y León	0	0	0	0	-	-	81	4.665	2.802	66.462	23,5	1,44
Castilla-La Mancha	0	0	0	0	-	-	31	1.621	1.030	25.908	25,0	1,36
Cataluña	3	220	80	1.919	24,0	2,59	233	16.817	8.542	226.639	25,4	1,63
Comunitat Valenciana	0	0	0	0	-	-	162	9.797	5.750	145.980	25,4	1,51
Extremadura	0	0	0	0	-	-	23	1.143	763	18.514	24,1	1,24
Galicia	0	0	0	0	-	-	66	3.448	2.063	46.791	22,4	1,43
Madrid (Comunidad de)	1	96	18	295	16,0	5,03	349	25.047	15.102	364.734	24,0	1,51
Murcia (Región de)	0	0	0	0	-	-	41	2.840	1.619	40.414	24,8	1,56
Navarra (Comunidad Foral de)	0	0	0	0	-	-	17	1.528	837	23.285	27,7	1,63
País Vasco	1	102	52	1.185	22,8	1,82	101	6.544	4.221	100.406	23,7	1,14
Rioja (La)	0	0	0	0	-	-	9	563	336	8.086	24,0	1,42
Ceuta	0	0	0	0	-	-	1	48	30	843	28,1	1,45
Melilla	0	0	0	0	-	-	1	49	30	901	30,0	1,63

(1) Número medio de profesores por unidad basado en equivalentes a tiempo completo.

**B1.7. Distribución porcentual de los centros según tamaño del centro (número de alumnos) por titularidad.
Enseñanzas de Régimen General no universitarias**

	Total centros	Distribución porcentual							Más de 1.000
		25 o menos	26-100	101-200	201-300	301-500	501-700	701-1.000	
TODOS LOS CENTROS									
TOTAL	28.189	10,6	29,2	13,1	10,0	18,3	8,8	6,0	4,0
Andalucía	5.856	9,1	31,9	13,4	10,0	16,4	10,0	6,2	3,1
Aragón	888	21,5	28,8	12,6	7,1	12,2	10,1	3,9	3,7
Asturias (Principado de)	490	6,3	30,2	16,3	11,4	19,2	8,4	4,9	3,3
Balears (Illes)	559	5,4	25,2	8,8	15,6	27,0	7,3	7,2	3,6
Canarias	1.134	13,1	20,9	16,7	10,1	19,2	9,3	6,3	4,3
Cantabria	296	11,1	15,2	14,9	14,5	23,6	11,8	5,1	3,7
Castilla y León	1.373	10,9	30,6	16,8	9,6	16,0	8,2	5,0	2,8
Castilla-La Mancha	1.495	12,4	28,8	15,9	10,9	16,7	7,6	4,7	2,9
Cataluña	4.621	9,9	30,3	9,5	11,3	22,9	7,6	5,0	3,6
Comunitat Valenciana	2.766	7,3	27,8	13,1	9,8	23,0	8,3	6,5	4,2
Extremadura	887	21,6	28,1	16,1	8,8	13,6	6,8	3,2	1,8
Galicia	1.851	11,5	35,2	15,5	11,5	15,0	6,9	2,8	1,8
Madrid (Comunidad de)	3.355	9,5	29,9	12,2	6,3	16,2	9,5	8,7	7,6
Murcia (Región de)	798	4,3	21,1	14,3	13,8	21,2	11,4	8,3	5,8
Navarra (Comunidad Foral de)	411	12,7	33,3	11,2	10,9	14,8	7,1	5,6	4,4
País Vasco	1.160	16,6	22,2	10,6	9,8	17,0	10,7	8,3	4,8
Rioja (La)	180	10,0	30,6	10,6	11,7	17,8	7,8	6,7	5,0
Ceuta	35	0,0	8,6	11,4	8,6	11,4	25,7	22,9	11,4
Melilla	34	0,0	20,6	14,7	2,9	0,0	8,8	38,2	14,7
CENTROS PÚBLICOS									
TOTAL	19.019	9,4	23,6	15,9	11,8	21,8	9,5	5,5	2,5
Andalucía	3.723	5,1	21,0	17,2	13,1	21,0	12,4	7,3	2,9
Aragón	628	23,1	23,4	15,9	7,0	14,2	10,0	3,8	2,5
Asturias (Principado de)	392	6,6	32,4	16,8	10,7	20,4	7,4	3,8	1,8
Balears (Illes)	394	4,6	26,4	9,1	17,5	25,4	8,9	6,3	1,8
Canarias	847	13,3	14,4	19,8	11,0	21,7	9,8	6,8	3,1
Cantabria	209	9,1	14,4	14,8	14,8	27,3	12,4	4,8	2,4
Castilla y León	1.078	11,4	32,2	19,4	9,9	15,4	7,0	3,1	1,7
Castilla-La Mancha	1.184	10,2	25,8	19,2	12,3	17,0	8,5	4,1	2,9
Cataluña	3.254	10,2	27,7	10,6	12,4	26,6	7,6	3,3	1,6
Comunitat Valenciana	1.697	4,8	17,8	16,6	13,2	28,5	9,6	6,4	3,1
Extremadura	780	22,7	28,6	17,2	8,2	14,1	5,6	2,4	1,2
Galicia	1.329	10,7	31,5	18,7	12,0	16,9	6,5	2,6	1,2
Madrid (Comunidad de)	1.672	3,6	17,1	16,8	8,3	26,5	12,7	10,5	4,5
Murcia (Región de)	584	3,3	16,8	17,8	16,6	22,9	10,8	7,4	4,5
Navarra (Comunidad Foral de)	317	14,2	34,1	10,7	10,1	17,0	7,6	4,7	1,6
País Vasco	766	21,0	21,0	11,9	11,7	18,7	9,4	5,4	0,9
Rioja (La)	115	8,7	21,7	13,9	14,8	24,3	7,0	4,3	5,2
Ceuta	26	0,0	0,0	15,4	11,5	7,7	34,6	15,4	15,4
Melilla	24	0,0	0,0	20,8	4,2	0,0	12,5	45,8	16,7
CENTROS PRIVADOS									
TOTAL	9.170	13,0	41,0	7,2	6,3	11,2	7,4	7,0	7,0
Andalucía	2.133	16,0	50,8	6,8	4,5	8,4	5,8	4,3	3,4
Aragón	260	17,7	41,9	4,6	7,3	7,3	10,4	4,2	6,5
Asturias (Principado de)	98	5,1	21,4	14,3	14,3	14,3	12,2	9,2	9,2
Balears (Illes)	165	7,3	22,4	7,9	10,9	30,9	3,6	9,1	7,9
Canarias	287	12,5	40,1	7,3	7,7	11,8	8,0	4,5	8,0
Cantabria	87	16,1	17,2	14,9	13,8	14,9	10,3	5,7	6,9
Castilla y León	295	9,2	24,7	7,5	8,5	18,3	12,5	12,2	7,1
Castilla-La Mancha	311	20,6	40,2	3,5	5,5	15,8	4,2	7,1	3,2
Cataluña	1.367	9,1	36,5	6,9	8,4	14,0	7,6	9,2	8,3
Comunitat Valenciana	1.069	11,2	43,8	7,6	4,5	14,1	6,3	6,5	6,0
Extremadura	107	14,0	24,3	8,4	13,1	10,3	15,0	8,4	6,5
Galicia	522	13,4	44,6	7,1	10,2	10,3	7,7	3,4	3,3
Madrid (Comunidad de)	1.683	15,4	42,5	7,5	4,4	6,1	6,4	6,8	10,8
Murcia (Región de)	214	7,0	32,7	4,7	6,1	16,4	13,1	10,7	9,3
Navarra (Comunidad Foral de)	94	7,4	30,9	12,8	13,8	7,4	5,3	8,5	13,8
País Vasco	394	7,9	24,6	8,2	5,9	13,8	13,3	14,1	12,3
Rioja (La)	65	12,3	46,2	4,6	6,2	6,2	9,2	10,8	4,6
Ceuta	9	0,0	33,3	0,0	0,0	22,2	0,0	44,4	0,0
Melilla	10	0,0	70,0	0,0	0,0	0,0	0,0	20,0	10,0

NOTA: Se excluye la información de Centros Específicos de E. a Distancia y el alumnado de Educación a Distancia (en centros de "ESO, Bach y/o FP" y en centros Específicos de E. a Distancia).

B1.8. Distribución porcentual de los centros según número de unidades/grupos, por tipo de centro. Enseñanzas de Régimen General no universitarias

(continúa)

	Total centros	Distribución porcentual										
		1	2-3	4-5	6-11	12-17	18-23	24-29	30-35	36-41	42-47	48 y más
CENTROS DE E. INFANTIL												
TOTAL	8.951	8,8	45,0	23,9	21,1	1,0	0,1	0,0	0,0	0,0	0,0	0,0
Andalucía	2.182	5,3	52,2	19,9	21,9	0,6	0,1	0,0	0,0	0,0	0,0	0,0
Aragón	336	26,5	42,3	18,2	13,1	0,0	0,0	0,0	0,0	0,0	0,0	0,0
Asturias (Principado de)	86	3,5	44,2	24,4	25,6	2,3	0,0	0,0	0,0	0,0	0,0	0,0
Balears (Illes)	144	3,5	26,4	29,2	31,9	6,3	0,0	0,7	0,0	0,0	0,0	2,1
Canarias	180	4,4	51,1	26,1	18,3	0,0	0,0	0,0	0,0	0,0	0,0	0,0
Cantabria	35	28,6	45,7	14,3	5,7	5,7	0,0	0,0	0,0	0,0	0,0	0,0
Castilla y León	232	16,4	40,5	22,4	20,7	0,0	0,0	0,0	0,0	0,0	0,0	0,0
Castilla-La Mancha	445	13,3	48,3	22,2	16,2	0,0	0,0	0,0	0,0	0,0	0,0	0,0
Cataluña	1.465	7,0	41,4	29,4	22,1	0,0	0,0	0,1	0,0	0,0	0,0	0,0
Comunitat Valenciana	849	2,4	46,0	31,6	19,5	0,4	0,1	0,1	0,0	0,0	0,0	0,0
Extremadura	242	38,0	36,8	12,4	12,4	0,4	0,0	0,0	0,0	0,0	0,0	0,0
Galicia	607	15,2	40,9	23,9	19,1	1,0	0,0	0,0	0,0	0,0	0,0	0,0
Madrid (Comunidad de)	1.467	3,5	44,0	22,6	26,3	3,3	0,2	0,1	0,0	0,0	0,0	0,0
Murcia (Región de)	147	3,4	38,8	29,3	27,9	0,7	0,0	0,0	0,0	0,0	0,0	0,0
Navarra (Comunidad Foral de)	108	13,9	31,5	29,6	22,2	2,8	0,0	0,0	0,0	0,0	0,0	0,0
País Vasco	345	20,9	43,8	22,3	12,2	0,6	0,3	0,0	0,0	0,0	0,0	0,0
Rioja (La)	66	10,6	40,9	33,3	15,2	0,0	0,0	0,0	0,0	0,0	0,0	0,0
Ceuta	5	0,0	40,0	20,0	40,0	0,0	0,0	0,0	0,0	0,0	0,0	0,0
Melilla	10	10,0	20,0	20,0	50,0	0,0	0,0	0,0	0,0	0,0	0,0	0,0
CENTROS DE E. PRIMARIA												
TOTAL	10.293	1,8	6,2	5,4	34,7	16,0	26,9	7,0	1,5	0,4	0,1	0,0
Andalucía	1.835	0,8	3,0	2,8	31,5	17,6	28,4	12,8	2,5	0,7	0,0	0,0
Aragón	298	1,7	8,7	4,4	31,9	17,8	21,5	11,7	2,0	0,3	0,0	0,0
Asturias (Principado de)	218	2,3	9,6	11,0	31,2	17,4	21,6	6,0	0,9	0,0	0,0	0,0
Balears (Illes)	225	0,0	0,4	2,7	45,3	12,0	35,1	3,6	0,9	0,0	0,0	0,0
Canarias	576	10,1	13,9	4,7	32,5	16,8	16,5	4,2	1,4	0,0	0,0	0,0
Cantabria	143	3,5	4,9	8,4	35,0	14,0	28,0	2,8	2,8	0,7	0,0	0,0
Castilla y León	643	2,3	10,4	14,8	39,3	10,9	15,9	5,9	0,3	0,0	0,0	0,2
Castilla-La Mancha	658	0,6	5,2	5,8	43,0	18,5	21,4	4,9	0,6	0,0	0,0	0,0
Cataluña	1.791	2,4	8,5	5,1	32,9	17,4	31,4	2,3	0,0	0,0	0,0	0,0
Comunitat Valenciana	1.035	0,1	3,5	1,7	37,5	12,9	35,7	7,9	0,3	0,3	0,1	0,0
Extremadura	411	2,4	8,8	12,4	44,5	12,4	15,8	3,4	0,2	0,0	0,0	0,0
Galicia	634	2,4	9,3	10,9	44,0	12,8	15,6	4,3	0,3	0,2	0,3	0,0
Madrid (Comunidad de)	841	0,0	0,8	0,7	23,8	18,0	40,4	11,1	3,9	1,1	0,1	0,1
Murcia (Región de)	386	0,0	4,7	3,6	42,7	18,9	22,3	5,4	2,1	0,3	0,0	0,0
Navarra (Comunidad Foral de)	180	5,6	12,8	11,1	22,8	17,8	17,2	6,1	3,9	2,2	0,6	0,0
País Vasco	331	0,0	3,3	7,6	24,5	16,0	27,8	8,8	7,9	2,7	1,2	0,3
Rioja (La)	57	0,0	0,0	0,0	38,6	15,8	38,6	3,5	3,5	0,0	0,0	0,0
Ceuta	17	0,0	0,0	0,0	17,6	5,9	47,1	23,5	5,9	0,0	0,0	0,0
Melilla	14	0,0	0,0	0,0	14,3	0,0	14,3	42,9	7,1	14,3	7,1	0,0
CENTROS DE E. PRIMARIA Y ESO												
TOTAL	2.104	0,0	0,1	1,1	14,2	45,4	8,0	22,9	3,8	3,0	0,6	0,8
Andalucía	538	0,0	0,4	2,8	35,4	35,8	7,1	15,1	1,3	1,7	0,2	0,2
Aragón	60	0,0	0,0	3,3	15,0	41,7	6,7	26,7	0,0	5,0	0,0	1,7
Asturias (Principado de)	48	0,0	2,1	2,1	22,9	52,1	0,0	16,7	2,1	2,1	0,0	0,0
Balears (Illes)	65	0,0	0,0	0,0	4,6	67,7	6,2	15,4	1,5	1,5	0,0	3,1
Canarias	90	0,0	0,0	0,0	7,8	51,1	3,3	22,2	4,4	7,8	0,0	3,3
Cantabria	26	0,0	0,0	0,0	7,7	42,3	19,2	26,9	0,0	3,8	0,0	0,0
Castilla y León	105	0,0	0,0	2,9	17,1	46,7	4,8	22,9	3,8	1,0	1,0	0,0
Castilla-La Mancha	69	0,0	0,0	0,0	2,9	65,2	1,4	29,0	1,4	0,0	0,0	0,0
Cataluña	294	0,0	0,0	0,3	2,4	53,3	6,5	31,6	2,4	2,7	0,3	0,3
Comunitat Valenciana	202	0,0	0,0	0,5	7,4	61,4	4,5	22,8	2,5	0,5	0,0	0,5
Extremadura	35	0,0	0,0	0,0	2,9	62,9	0,0	34,3	0,0	0,0	0,0	0,0
Galicia	171	0,0	0,0	0,0	9,9	50,9	13,5	21,6	2,3	1,8	0,0	0,0
Madrid (Comunidad de)	177	0,0	0,0	0,6	2,8	34,5	13,6	28,2	7,9	7,9	2,3	2,3
Murcia (Región de)	74	0,0	0,0	0,0	1,4	45,9	8,1	31,1	6,8	5,4	0,0	1,4
Navarra (Comunidad Foral de)	22	0,0	0,0	0,0	31,8	18,2	13,6	22,7	4,5	9,1	0,0	0,0
País Vasco	104	0,0	0,0	0,0	1,9	20,2	19,2	22,1	25,0	3,8	5,8	1,9
Rioja (La)	18	0,0	0,0	0,0	11,1	27,8	22,2	16,7	0,0	16,7	0,0	5,6
Ceuta	5	0,0	0,0	0,0	0,0	40,0	0,0	60,0	0,0	0,0	0,0	0,0
Melilla	1	0,0	0,0	0,0	0,0	0,0	0,0	100,0	0,0	0,0	0,0	0,0

NOTA: Se excluye la información de Centros Específicos de E. a Distancia.

B1.8. Distribución porcentual de los centros según número de unidades/grupos, por tipo de centro. Enseñanzas de Régimen General no universitarias

(conclusión)

Total centros	Distribución porcentual											
	1	2-3	4-5	6-11	12-17	18-23	24-29	30-35	36-41	42-47	48 y más	
CENTROS DE ESO Y/O BACHILLERATOS Y/O FP												
TOTAL	4.900	0,9	3,5	6,1	17,0	16,9	17,8	14,7	10,2	5,6	3,1	4,2
Andalucía	1.039	1,0	3,2	5,3	22,1	15,2	16,5	15,6	11,2	5,4	2,3	2,1
Aragón	143	0,7	1,4	12,6	14,7	7,7	16,1	15,4	10,5	8,4	2,8	9,8
Asturias (Principado de)	102	0,0	5,9	5,9	14,7	16,7	20,6	13,7	11,8	4,9	1,0	4,9
Balears (Illes)	89	1,1	7,9	2,2	7,9	7,9	16,9	18,0	10,1	12,4	5,6	10,1
Canarias	230	0,9	2,2	3,1	11,8	16,7	19,3	18,4	13,6	4,8	6,1	3,1
Cantabria	68	2,9	7,4	4,4	11,8	5,9	30,9	17,6	10,3	5,9	2,9	0,0
Castilla y León	285	0,4	3,9	8,4	21,1	20,7	14,7	13,7	8,1	4,6	2,8	1,8
Castilla-La Mancha	270	0,7	3,3	5,6	19,3	11,1	16,7	13,3	10,4	7,4	4,4	7,8
Cataluña	729	0,1	3,4	6,3	16,1	24,4	23,1	10,1	6,3	4,5	1,3	4,3
Comunitat Valenciana	472	0,6	3,0	6,1	11,4	16,9	16,7	14,6	12,9	7,2	3,2	7,2
Extremadura	157	0,6	3,2	5,1	16,6	10,2	21,0	15,9	11,5	5,7	5,7	4,5
Galicia	339	0,3	3,8	7,4	20,4	19,2	18,6	14,7	8,0	2,4	2,4	2,9
Madrid (Comunidad de)	454	2,4	3,7	4,0	13,2	14,1	16,7	19,4	12,6	7,0	3,7	3,1
Murcia (Región de)	138	1,4	2,9	3,6	10,1	13,8	9,4	20,3	18,1	8,0	4,3	8,0
Navarra (Comunidad Foral de)	79	0,0	3,8	8,9	24,1	17,7	16,5	11,4	6,3	6,3	3,8	1,3
País Vasco	265	2,3	4,9	10,9	18,5	23,8	15,5	10,2	6,0	3,0	2,6	2,3
Rioja (La)	28	0,0	7,1	7,1	14,3	14,3	14,3	17,9	3,6	7,1	3,6	10,7
Ceuta	6	0,0	0,0	0,0	0,0	0,0	0,0	0,0	16,7	16,7	16,7	50,0
Melilla	7	0,0	0,0	0,0	0,0	0,0	0,0	14,3	28,6	14,3	42,9	0,0
CENTROS DE E. PRIMARIA, ESO Y/O BACHILLERATOS Y/O FP												
TOTAL	1.467	0,0	0,0	0,0	0,4	8,3	6,4	12,2	24,0	8,9	16,3	23,5
Andalucía	204	0,0	0,0	0,0	0,0	11,6	5,0	14,4	28,2	9,4	13,8	17,7
Aragón	35	0,0	0,0	0,0	0,0	2,9	8,6	2,9	31,4	11,4	25,7	17,1
Asturias (Principado de)	25	0,0	0,0	0,0	0,0	8,0	8,0	16,0	28,0	0,0	28,0	12,0
Balears (Illes)	28	0,0	0,0	0,0	0,0	21,4	7,1	0,0	28,6	7,1	10,7	25,0
Canarias	39	0,0	0,0	0,0	0,0	5,1	12,8	17,9	17,9	5,1	17,9	23,1
Cantabria	16	0,0	0,0	0,0	0,0	12,5	6,3	12,5	18,8	6,3	37,5	6,3
Castilla y León	81	0,0	0,0	0,0	1,2	11,1	6,2	16,0	22,2	17,3	9,9	16,0
Castilla-La Mancha	31	0,0	0,0	0,0	3,2	9,7	6,5	6,5	35,5	9,7	19,4	9,7
Cataluña	236	0,0	0,0	0,0	0,4	6,3	5,4	12,9	26,3	8,0	18,3	22,3
Comunitat Valenciana	162	0,0	0,0	0,0	1,2	8,6	11,1	11,7	22,2	10,5	19,1	15,4
Extremadura	23	0,0	0,0	0,0	0,0	4,3	13,0	13,0	30,4	8,7	26,1	4,3
Galicia	66	0,0	0,0	0,0	0,0	21,2	12,1	15,2	21,2	0,0	19,7	10,6
Madrid (Comunidad de)	350	0,0	0,0	0,0	0,3	6,3	4,9	10,9	17,7	9,1	16,3	34,6
Murcia (Región de)	41	0,0	0,0	0,0	0,0	4,9	2,4	22,0	22,0	12,2	7,3	29,3
Navarra (Comunidad Foral de)	17	0,0	0,0	0,0	0,0	0,0	0,0	0,0	29,4	0,0	23,5	47,1
País Vasco	102	0,0	0,0	0,0	0,0	5,9	3,9	9,8	27,5	9,8	6,9	36,3
Rioja (La)	9	0,0	0,0	0,0	0,0	0,0	0,0	22,2	55,6	0,0	11,1	11,1
Ceuta	1	0,0	0,0	0,0	0,0	0,0	0,0	0,0	100,0	0,0	0,0	0,0
Melilla	1	0,0	0,0	0,0	0,0	0,0	0,0	0,0	100,0	0,0	0,0	0,0
CENTROS ESPECÍFICOS DE EDUCACIÓN ESPECIAL												
TOTAL	474	2,5	8,6	13,5	38,2	21,9	9,9	3,0	1,9	0,4	0,0	0,0
Andalucía	58	5,2	10,3	22,4	24,1	22,4	12,1	3,4	0,0	0,0	0,0	0,0
Aragón	16	0,0	0,0	25,0	37,5	31,3	6,3	0,0	0,0	0,0	0,0	0,0
Asturias (Principado de)	11	0,0	0,0	0,0	54,5	18,2	9,1	0,0	9,1	9,1	0,0	0,0
Balears (Illes)	8	0,0	12,5	12,5	12,5	37,5	12,5	0,0	12,5	0,0	0,0	0,0
Canarias	19	0,0	26,3	26,3	21,1	10,5	10,5	5,3	0,0	0,0	0,0	0,0
Cantabria	8	12,5	0,0	25,0	12,5	50,0	0,0	0,0	0,0	0,0	0,0	0,0
Castilla y León	27	7,4	14,8	14,8	25,9	29,6	7,4	0,0	0,0	0,0	0,0	0,0
Castilla-La Mancha	22	4,5	4,5	9,1	36,4	18,2	18,2	4,5	4,5	0,0	0,0	0,0
Cataluña	106	1,9	0,9	13,2	50,0	19,8	7,5	4,7	1,9	0,0	0,0	0,0
Comunitat Valenciana	46	0,0	6,5	10,9	50,0	17,4	10,9	0,0	2,2	2,2	0,0	0,0
Extremadura	19	5,3	21,1	5,3	47,4	21,1	0,0	0,0	0,0	0,0	0,0	0,0
Galicia	34	5,9	20,6	5,9	52,9	11,8	2,9	0,0	0,0	0,0	0,0	0,0
Madrid (Comunidad de)	66	0,0	7,6	4,5	37,9	28,8	10,6	7,6	3,0	0,0	0,0	0,0
Murcia (Región de)	12	0,0	0,0	33,3	25,0	8,3	33,3	0,0	0,0	0,0	0,0	0,0
Navarra (Comunidad Foral de)	5	0,0	0,0	20,0	20,0	40,0	20,0	0,0	0,0	0,0	0,0	0,0
País Vasco	13	0,0	30,8	23,1	7,7	30,8	7,7	0,0	0,0	0,0	0,0	0,0
Rioja (La)	2	0,0	0,0	0,0	50,0	0,0	0,0	0,0	50,0	0,0	0,0	0,0
Ceuta	1	0,0	0,0	0,0	0,0	0,0	100,0	0,0	0,0	0,0	0,0	0,0
Melilla	1	0,0	0,0	0,0	0,0	0,0	100,0	0,0	0,0	0,0	0,0	0,0

B1.9. Centros docentes por tipo de centro y tamaño de municipio. Enseñanzas de Régimen General no universitarias

	Total centros	Centros E. Infantil	Centros E. Primaria	Centros E. Primaria y ESO	Centros ESO y/o Bachilleratos y/o FP	Centros E. Primaria, ESO y Bach./FP	Centros Específicos E. Especial
NÚMERO DE CENTROS POR TAMAÑO DE MUNICIPIO							
TODOS LOS CENTROS	28.189	8.951	10.293	2.104	4.900	1.467	474
Hasta 1.000 habitantes	2.054	505	1.306	139	78	13	13
De 1.001 a 2.000 habitantes	1.611	531	786	136	143	8	7
De 2.001 a 5.000 habitantes	2.675	889	1.080	150	515	32	9
De 5.001 a 10.000 habitantes	2.572	771	985	150	587	56	23
De 10.001 a 25.000 habitantes	3.968	1.214	1.462	317	768	154	53
De 25.001 a 100.000 habitantes	6.110	1.894	2.119	485	1.131	346	135
De 100.001 a 500.000 habitantes	5.438	1.633	1.686	447	1.073	468	131
Más de 500.000 habitantes	3.761	1.514	869	280	605	390	103
CENTROS PÚBLICOS	19.019	4.456	9.832	498	4.031	5	197
Hasta 1.000 habitantes	1.986	482	1.300	128	69	1	6
De 1.001 a 2.000 habitantes	1.547	506	779	127	134	0	1
De 2.001 a 5.000 habitantes	2.423	775	1.051	103	493	0	1
De 5.001 a 10.000 habitantes	2.059	541	941	26	544	0	7
De 10.001 a 25.000 habitantes	2.753	581	1.411	38	698	1	24
De 25.001 a 100.000 habitantes	3.824	717	2.020	39	973	1	74
De 100.001 a 500.000 habitantes	2.962	542	1.573	31	760	0	56
Más de 500.000 habitantes	1.465	312	757	6	360	2	28
CENTROS PRIVADOS	9.170	4.495	461	1.606	869	1.462	277
Hasta 1.000 habitantes	68	23	6	11	9	12	7
De 1.001 a 2.000 habitantes	64	25	7	9	9	8	6
De 2.001 a 5.000 habitantes	252	114	29	47	22	32	8
De 5.001 a 10.000 habitantes	513	230	44	124	43	56	16
De 10.001 a 25.000 habitantes	1.215	633	51	279	70	153	29
De 25.001 a 100.000 habitantes	2.286	1.177	99	446	158	345	61
De 100.001 a 500.000 habitantes	2.476	1.091	113	416	313	468	75
Más de 500.000 habitantes	2.296	1.202	112	274	245	388	75
DISTRIBUCIÓN PORCENTUAL DE LOS CENTROS POR TAMAÑO DE MUNICIPIO							
TODOS LOS CENTROS	100,0	100,0	100,0	100,0	100,0	100,0	100,0
Hasta 1.000 habitantes	7,3	5,6	12,7	6,6	1,6	0,9	2,7
De 1.001 a 2.000 habitantes	5,7	5,9	7,6	6,5	2,9	0,5	1,5
De 2.001 a 5.000 habitantes	9,5	9,9	10,5	7,1	10,5	2,2	1,9
De 5.001 a 10.000 habitantes	9,1	8,6	9,6	7,1	12,0	3,8	4,9
De 10.001 a 25.000 habitantes	14,1	13,6	14,2	15,1	15,7	10,5	11,2
De 25.001 a 100.000 habitantes	21,7	21,2	20,6	23,1	23,1	23,6	28,5
De 100.001 a 500.000 habitantes	19,3	18,2	16,4	21,2	21,9	31,9	27,6
Más de 500.000 habitantes	13,3	16,9	8,4	13,3	12,3	26,6	21,7
CENTROS PÚBLICOS	100,0	100,0	100,0	100,0	100,0	100,0	100,0
Hasta 1.000 habitantes	10,4	10,8	13,2	25,7	1,7	20,0	3,0
De 1.001 a 2.000 habitantes	8,1	11,4	7,9	25,5	3,3	0,0	0,5
De 2.001 a 5.000 habitantes	12,7	17,4	10,7	20,7	12,2	0,0	0,5
De 5.001 a 10.000 habitantes	10,8	12,1	9,6	5,2	13,5	0,0	3,6
De 10.001 a 25.000 habitantes	14,5	13,0	14,4	7,6	17,3	20,0	12,2
De 25.001 a 100.000 habitantes	20,1	16,1	20,5	7,8	24,1	20,0	37,6
De 100.001 a 500.000 habitantes	15,6	12,2	16,0	6,2	18,9	0,0	28,4
Más de 500.000 habitantes	7,7	7,0	7,7	1,2	8,9	40,0	14,2
CENTROS PRIVADOS	100,0	100,0	100,0	100,0	100,0	100,0	100,0
Hasta 1.000 habitantes	0,7	0,5	1,3	0,7	1,0	0,8	2,5
De 1.001 a 2.000 habitantes	0,7	0,6	1,5	0,6	1,0	0,5	2,2
De 2.001 a 5.000 habitantes	2,7	2,5	6,3	2,9	2,5	2,2	2,9
De 5.001 a 10.000 habitantes	5,6	5,1	9,5	7,7	4,9	3,8	5,8
De 10.001 a 25.000 habitantes	13,2	14,1	11,1	17,4	8,1	10,5	10,5
De 25.001 a 100.000 habitantes	24,9	26,2	21,5	27,8	18,2	23,6	22,0
De 100.001 a 500.000 habitantes	27,0	24,3	24,5	25,9	36,0	32,0	27,1
Más de 500.000 habitantes	25,0	26,7	24,3	17,1	28,2	26,5	27,1

NOTA: Se excluye la información de Centros Específicos de E. a Distancia.

B1.10. Distribución porcentual de los centros por tamaño de municipio y titularidad. Enseñanzas de Régimen General no universitarias

	Centros de E. Infantil y E. Primaria (1)					Resto de centros docentes (2)				
	Hasta 2.000 hab.	De 2.001 a 10.000 hab.	De 10.001 a 25.000 hab.	De 25.001 a 100.000 hab.	Más de 100.000 hab.	Hasta 2.000 hab.	De 2.001 a 10.000 hab.	De 10.001 a 25.000 hab.	De 25.001 a 100.000 hab.	Más de 100.000 hab.
TODOS LOS CENTROS										
TOTAL	15,9	18,9	14,0	21,1	30,1	3,8	17,9	14,3	23,6	40,5
Andalucía	7,0	18,0	19,0	23,0	33,0	1,0	19,6	17,1	21,1	41,3
Aragón	34,4	16,1	11,1	5,8	32,6	7,2	22,2	12,4	9,3	49,0
Asturias (Principado de)	34,9	22,2	4,5	11,9	26,4	13,0	22,5	5,1	16,7	42,8
Balears (Illes)	4,6	18,0	15,4	36,2	25,8	0,0	8,8	12,8	36,8	41,6
Canarias	2,4	15,2	21,3	24,5	36,6	0,0	10,1	18,1	24,7	47,2
Cantabria	16,2	29,9	13,2	16,7	24,0	3,3	20,7	16,3	21,7	38,0
Castilla y León	36,0	21,5	6,5	15,4	20,5	9,9	23,2	5,6	22,1	39,2
Castilla-La Mancha	22,3	29,7	14,5	26,2	7,3	6,5	30,0	17,3	37,8	8,4
Cataluña	16,6	17,7	13,5	21,7	30,5	1,7	14,9	14,2	25,8	43,4
Comunitat Valenciana	9,4	16,3	17,8	30,1	26,5	2,2	13,7	19,0	31,0	34,1
Extremadura	41,7	27,6	5,8	16,9	8,0	9,0	37,7	9,0	26,6	17,6
Galicia	38,8	27,1	7,3	14,5	12,3	17,5	29,4	10,0	21,2	21,9
Madrid (Comunidad de)	2,7	7,5	7,7	19,0	63,0	0,5	3,9	6,3	19,1	70,2
Murcia (Región de)	14,8	22,2	27,3	22,4	13,2	3,1	21,5	27,2	29,8	18,3
Navarra (Comunidad Foral de)	29,7	39,0	14,5	3,2	13,5	6,9	29,7	18,8	5,0	39,6
País Vasco	18,8	20,9	14,9	15,8	29,6	1,8	19,2	22,1	19,2	37,6
Rioja (La)	14,2	27,7	10,6	0,0	47,5	5,1	28,2	20,5	0,0	46,2
Ceuta	0,0	0,0	0,0	100,0	0,0	0,0	0,0	0,0	100,0	0,0
Melilla	0,0	0,0	0,0	100,0	0,0	0,0	0,0	0,0	100,0	0,0
CENTROS PÚBLICOS										
TOTAL	22,5	23,2	13,7	18,8	21,8	5,0	24,7	17,1	24,8	28,5
Andalucía	11,0	25,2	20,3	21,2	22,3	1,4	26,5	19,9	22,5	29,7
Aragón	46,6	20,0	10,5	3,8	19,2	10,7	28,7	16,4	11,5	32,8
Asturias (Principado de)	38,6	21,8	4,5	10,4	24,7	11,9	31,0	8,3	17,9	31,0
Balears (Illes)	6,0	21,9	16,5	37,1	18,4	0,0	13,9	19,0	39,2	27,8
Canarias	3,2	19,6	23,4	25,9	28,0	0,0	13,1	21,0	27,6	38,3
Cantabria	20,0	32,9	14,2	16,8	16,1	3,7	27,8	22,2	24,1	22,2
Castilla y León	42,3	22,5	6,1	13,7	15,5	14,3	30,6	7,5	23,0	24,6
Castilla-La Mancha	28,2	33,2	12,7	20,8	5,1	7,8	35,3	17,8	31,4	7,8
Cataluña	22,4	21,4	13,5	19,3	23,4	2,5	21,5	18,7	26,2	31,2
Comunitat Valenciana	14,9	20,8	16,6	27,6	20,0	2,5	20,0	19,5	34,6	23,5
Extremadura	45,2	28,1	5,1	14,6	7,1	11,4	46,3	9,4	23,5	9,4
Galicia	49,4	28,0	5,1	9,4	8,1	19,7	36,8	11,4	19,4	12,7
Madrid (Comunidad de)	5,2	11,0	8,2	19,0	56,6	0,0	6,9	7,4	20,6	65,1
Murcia (Región de)	18,6	24,9	27,1	21,0	8,5	2,4	23,8	33,3	28,6	11,9
Navarra (Comunidad Foral de)	34,5	40,4	11,4	2,7	11,0	9,7	37,1	17,7	6,5	29,0
País Vasco	24,6	23,0	13,2	13,4	25,8	2,7	20,7	26,1	23,9	26,6
Rioja (La)	21,1	37,8	12,2	0,0	28,9	4,0	40,0	20,0	0,0	36,0
Ceuta	0,0	0,0	0,0	100,0	0,0	0,0	0,0	0,0	100,0	0,0
Melilla	0,0	0,0	0,0	100,0	0,0	0,0	0,0	0,0	100,0	0,0
CENTROS PRIVADOS										
TOTAL	1,2	9,0	14,7	26,2	48,9	2,0	6,8	9,7	21,6	60,0
Andalucía	0,4	6,4	17,0	25,9	50,3	0,0	4,0	10,6	17,8	67,6
Aragón	1,6	5,9	12,8	11,2	68,6	1,4	11,1	5,6	5,6	76,4
Asturias (Principado de)	9,1	25,0	4,5	22,7	38,6	14,8	9,3	0,0	14,8	61,1
Balears (Illes)	0,8	7,6	12,6	33,6	45,4	0,0	0,0	2,2	32,6	65,2
Canarias	0,0	2,3	15,0	20,2	62,4	0,0	1,4	9,5	16,2	73,0
Cantabria	4,1	20,4	10,2	16,3	49,0	2,6	10,5	7,9	18,4	60,5
Castilla y León	2,6	16,2	9,1	24,7	47,4	2,1	9,9	2,1	20,6	65,2
Castilla-La Mancha	0,0	16,7	21,1	46,3	15,9	1,5	9,2	15,4	63,1	10,8
Cataluña	0,1	7,6	13,4	28,6	50,3	0,5	5,3	7,6	25,2	61,4
Comunitat Valenciana	0,5	8,8	19,6	34,0	37,0	1,8	4,4	18,2	25,8	49,8
Extremadura	3,5	22,8	14,0	42,1	17,5	2,0	12,0	8,0	36,0	42,0
Galicia	10,2	24,9	13,1	28,3	23,6	12,9	13,6	7,1	25,0	41,4
Madrid (Comunidad de)	0,0	3,7	7,1	19,0	70,2	0,8	1,8	5,5	18,0	73,9
Murcia (Región de)	3,4	14,1	28,2	26,8	27,5	4,6	16,9	15,4	32,3	30,8
Navarra (Comunidad Foral de)	7,3	32,7	29,1	5,5	25,5	2,6	17,9	20,5	2,6	56,4
País Vasco	2,0	14,6	19,7	22,7	40,9	1,0	17,9	18,4	14,8	48,0
Rioja (La)	2,0	9,8	7,8	0,0	80,4	7,1	7,1	21,4	0,0	64,3
Ceuta	0,0	0,0	0,0	100,0	0,0	0,0	0,0	0,0	100,0	0,0
Melilla	0,0	0,0	0,0	100,0	0,0	0,0	0,0	0,0	100,0	0,0

NOTA: Se excluye la información de Centros Específicos de E. a Distancia.

(1) Se consideran los centros de "E. Infantil", "centros de E. Primaria" y los centros de "E. Primaria y ESO".

(2) Se consideran los centros de "ESO y/o Bachillerato y/o FP", los de "E. Primaria, ESO y Bachillerato/FP" y los "centros Específicos de E. Especial".

**B1.11. Número medio de alumnos y de unidades/grupos por centro, según tipo de centro y tamaño de municipio.
Enseñanzas de Régimen General no universitarias**

	Total de centros	Centros E. Infantil	Centros E. Primaria	Centros E. Primaria y ESO	Centros ESO y/o Bachilleratos y/o FP	Centros E. Primaria, ESO y Bach./FP	Centros Específicos E. Especial
NÚMERO MEDIO DE ALUMNOS POR CENTRO							
TODOS LOS CENTROS							
TOTAL	284	51	281	412	487	938	63
Hasta 1.000 habitantes	60	16	60	130	159	527	40
De 1.001 a 2.000 habitantes	98	20	122	166	169	611	28
De 2.001 a 5.000 habitantes	182	35	233	288	263	788	28
De 5.001 a 10.000 habitantes	268	55	318	363	413	619	57
De 10.001 a 25.000 habitantes	310	56	346	409	522	802	38
De 25.001 a 100.000 habitantes	348	59	362	487	604	913	69
De 100.001 a 500.000 habitantes	355	57	343	495	541	953	67
Más de 500.000 habitantes	337	60	345	508	508	1.075	71
CENTROS PÚBLICOS							
TOTAL	283	56	284	226	549	680	77
Hasta 1.000 habitantes	57	15	59	122	169	1.185	61
De 1.001 a 2.000 habitantes	95	19	122	155	172	-	40
De 2.001 a 5.000 habitantes	180	36	236	265	268	-	17
De 5.001 a 10.000 habitantes	283	62	324	467	427	-	97
De 10.001 a 25.000 habitantes	340	75	349	249	557	295	42
De 25.001 a 100.000 habitantes	387	79	368	366	678	588	77
De 100.001 a 500.000 habitantes	381	79	351	309	684	-	86
Más de 500.000 habitantes	380	93	362	700	681	666	90
CENTROS PRIVADOS							
TOTAL	286	46	219	470	201	939	53
Hasta 1.000 habitantes	155	37	120	221	84	472	23
De 1.001 a 2.000 habitantes	169	41	103	319	131	611	26
De 2.001 a 5.000 habitantes	208	32	141	338	149	788	30
De 5.001 a 10.000 habitantes	206	39	196	341	240	619	40
De 10.001 a 25.000 habitantes	242	39	251	431	169	805	34
De 25.001 a 100.000 habitantes	281	47	230	498	153	914	61
De 100.001 a 500.000 habitantes	323	47	224	509	194	953	53
Más de 500.000 habitantes	309	51	232	504	254	1.077	64
NÚMERO MEDIO DE UNIDADES/GRUPOS POR CENTRO (1)							
TODOS LOS CENTROS							
TOTAL	13,2	4,0	13,5	18,3	20,8	38,5	10,6
Hasta 1.000 habitantes	5,0	1,7	5,3	10,1	8,9	27,8	8,2
De 1.001 a 2.000 habitantes	7,0	2,0	8,8	11,8	9,9	28,5	6,4
De 2.001 a 5.000 habitantes	10,0	3,1	12,8	15,6	13,1	35,0	6,2
De 5.001 a 10.000 habitantes	13,2	4,3	15,5	17,1	18,9	29,6	9,5
De 10.001 a 25.000 habitantes	14,3	4,5	15,8	17,7	22,2	35,5	7,0
De 25.001 a 100.000 habitantes	15,4	4,4	16,1	20,1	25,4	38,0	11,9
De 100.001 a 500.000 habitantes	15,6	4,4	15,4	20,8	22,4	38,3	11,6
Más de 500.000 habitantes	14,6	4,4	15,3	21,1	20,2	42,5	10,7
CENTROS PÚBLICOS							
TOTAL	13,5	4,4	13,7	13,7	23,3	30,0	13,9
Hasta 1.000 habitantes	4,9	1,6	5,2	10,0	9,3	52,0	12,0
De 1.001 a 2.000 habitantes	6,9	2,0	8,8	11,5	10,1	-	9,0
De 2.001 a 5.000 habitantes	10,0	3,2	13,0	15,3	13,3	-	4,0
De 5.001 a 10.000 habitantes	14,0	4,8	15,8	23,1	19,5	-	16,4
De 10.001 a 25.000 habitantes	15,7	5,9	16,0	13,7	23,6	18,0	8,0
De 25.001 a 100.000 habitantes	17,4	5,7	16,3	18,2	28,4	28,0	13,9
De 100.001 a 500.000 habitantes	17,1	5,8	15,8	16,2	27,9	-	15,9
Más de 500.000 habitantes	16,5	6,5	15,9	29,3	26,2	26,0	15,0
CENTROS PRIVADOS							
TOTAL	12,9	3,6	10,5	19,7	9,4	38,5	8,3
Hasta 1.000 habitantes	9,4	3,0	7,3	12,2	5,4	25,8	4,9
De 1.001 a 2.000 habitantes	9,4	3,3	6,4	15,7	7,6	28,5	6,0
De 2.001 a 5.000 habitantes	10,5	2,7	8,4	16,4	8,1	35,0	6,5
De 5.001 a 10.000 habitantes	10,5	3,1	10,3	15,8	12,2	29,6	6,5
De 10.001 a 25.000 habitantes	11,4	3,2	11,5	18,3	8,4	35,6	6,2
De 25.001 a 100.000 habitantes	12,6	3,6	10,9	20,2	7,4	38,0	9,5
De 100.001 a 500.000 habitantes	14,2	3,7	10,7	21,1	9,1	38,3	8,5
Más de 500.000 habitantes	13,6	3,9	10,7	20,9	11,2	42,6	9,0

NOTA: Se excluye la información de Centros Específicos de E. a Distancia y el alumnado de Educación a Distancia (en centros de "ESO, Bach y/o FP" y en centros Específicos de E. a Distancia).

(1) No se dispone de información completa de unidades en centros extranjeros.

**B1.12. Número medio de profesores y de alumnos por unidad/grupo, según tipo de centro y tamaño de municipio.
Enseñanzas de Régimen General no universitarias**

	Total de centros	Centros E. Infantil	Centros E. Primaria	Centros E. Primaria y ESO	Centros ESO y/o Bachilleratos y/o FP	Centros E. Primaria, ESO y Bach./FP	Centros específicos E. Especial
NÚMERO MEDIO DE PROFESORES POR UNIDAD/GRUPO (1) (2)							
TODOS LOS CENTROS							
TOTAL	1,82	1,53	1,64	1,74	2,29	1,68	1,62
Hasta 1.000 habitantes	1,87	1,57	1,83	2,00	2,57	1,71	1,55
De 1.001 a 2.000 habitantes	1,82	1,52	1,72	1,79	2,63	1,61	1,42
De 2.001 a 5.000 habitantes	1,85	1,50	1,63	1,78	2,49	1,69	1,82
De 5.001 a 10.000 habitantes	1,85	1,51	1,60	1,76	2,35	1,65	1,64
De 10.001 a 25.000 habitantes	1,82	1,47	1,60	1,74	2,31	1,68	1,71
De 25.001 a 100.000 habitantes	1,82	1,51	1,62	1,74	2,24	1,69	1,59
De 100.001 a 500.000 habitantes	1,81	1,56	1,64	1,69	2,25	1,66	1,54
Más de 500.000 habitantes	1,79	1,56	1,62	1,70	2,26	1,71	1,76
CENTROS PÚBLICOS							
TOTAL	1,89	1,58	1,64	1,83	2,32	2,79	1,69
Hasta 1.000 habitantes	1,89	1,56	1,83	2,03	2,61	1,96	1,60
De 1.001 a 2.000 habitantes	1,83	1,52	1,72	1,78	2,68	-	1,89
De 2.001 a 5.000 habitantes	1,86	1,51	1,63	1,77	2,50	-	3,50
De 5.001 a 10.000 habitantes	1,88	1,52	1,60	1,76	2,37	-	1,86
De 10.001 a 25.000 habitantes	1,87	1,47	1,61	1,78	2,32	5,33	1,84
De 25.001 a 100.000 habitantes	1,88	1,59	1,62	1,78	2,25	2,11	1,67
De 100.001 a 500.000 habitantes	1,92	1,70	1,65	1,89	2,30	-	1,58
Más de 500.000 habitantes	1,92	1,78	1,62	1,66	2,33	3,10	1,83
CENTROS PRIVADOS							
TOTAL	1,69	1,46	1,58	1,72	1,96	1,68	1,54
Hasta 1.000 habitantes	1,68	1,65	1,57	1,73	1,96	1,66	1,44
De 1.001 a 2.000 habitantes	1,63	1,50	1,44	1,84	1,74	1,61	1,31
De 2.001 a 5.000 habitantes	1,70	1,47	1,63	1,80	1,83	1,69	1,69
De 5.001 a 10.000 habitantes	1,68	1,48	1,58	1,76	1,89	1,65	1,40
De 10.001 a 25.000 habitantes	1,67	1,46	1,56	1,74	1,93	1,67	1,57
De 25.001 a 100.000 habitantes	1,68	1,44	1,58	1,74	2,17	1,68	1,45
De 100.001 a 500.000 habitantes	1,65	1,46	1,56	1,68	1,87	1,66	1,48
Más de 500.000 habitantes	1,69	1,47	1,60	1,70	2,01	1,71	1,71
NÚMERO MEDIO DE ALUMNOS POR UNIDAD/GRUPO							
TODOS LOS CENTROS							
TOTAL	21,2	12,8	20,7	22,6	23,2	24,5	5,9
Hasta 1.000 habitantes	12,0	9,7	11,3	12,8	17,8	18,9	4,9
De 1.001 a 2.000 habitantes	14,0	9,8	13,9	14,1	16,9	21,4	4,4
De 2.001 a 5.000 habitantes	18,1	11,3	18,2	18,4	19,9	22,5	4,5
De 5.001 a 10.000 habitantes	20,1	12,7	20,5	21,3	21,7	21,3	6,0
De 10.001 a 25.000 habitantes	21,5	12,6	21,8	23,1	23,4	22,7	5,5
De 25.001 a 100.000 habitantes	22,2	13,3	22,5	24,3	23,6	24,5	5,8
De 100.001 a 500.000 habitantes	22,4	13,1	22,2	23,8	24,0	24,9	5,8
Más de 500.000 habitantes	22,7	13,6	22,5	24,1	25,1	25,3	6,6
CENTROS PÚBLICOS							
TOTAL	20,8	12,8	20,7	16,5	23,4	22,5	5,5
Hasta 1.000 habitantes	11,7	9,4	11,3	12,3	18,0	22,6	5,1
De 1.001 a 2.000 habitantes	13,8	9,6	13,8	13,5	16,9	-	4,4
De 2.001 a 5.000 habitantes	17,9	11,3	18,2	17,3	20,0	-	4,3
De 5.001 a 10.000 habitantes	20,2	12,8	20,6	20,2	21,8	-	5,9
De 10.001 a 25.000 habitantes	21,6	12,7	21,8	18,2	23,5	16,3	5,2
De 25.001 a 100.000 habitantes	22,2	13,8	22,6	20,1	23,7	-	5,5
De 100.001 a 500.000 habitantes	22,3	13,6	22,3	19,1	24,3	-	5,4
Más de 500.000 habitantes	22,9	14,5	22,7	23,9	25,8	25,4	6,0
CENTROS PRIVADOS							
TOTAL	22,0	12,8	20,7	23,9	21,3	24,5	6,3
Hasta 1.000 habitantes	16,5	12,3	16,4	18,1	15,3	18,3	4,6
De 1.001 a 2.000 habitantes	18,0	12,4	16,1	20,4	17,3	21,4	4,3
De 2.001 a 5.000 habitantes	19,5	11,6	16,7	20,7	18,2	22,5	4,5
De 5.001 a 10.000 habitantes	19,5	12,4	19,0	21,6	19,6	21,3	6,1
De 10.001 a 25.000 habitantes	21,1	12,3	21,7	23,6	20,0	22,7	5,6
De 25.001 a 100.000 habitantes	22,1	12,9	21,3	24,6	20,8	24,5	6,4
De 100.001 a 500.000 habitantes	22,6	12,8	21,3	24,1	21,1	24,9	6,2
Más de 500.000 habitantes	22,5	13,2	21,1	24,1	22,6	25,3	7,0

NOTA: Se excluye la información de Centros Específicos de E. a Distancia y el alumnado de Educación a Distancia (en centros de "ESO, Bach y/o FP") en centros Específicos de E. a Distancia).

(1) El "número medio de profesores por unidad" no está calculado considerando el profesorado en equivalente a tiempo completo, sino en valores absolutos, a diferencia del calculado realizado para esta ratio en las tablas B1.5 y B1.6.

(2) No se incluye el profesorado de las Residencias Escolares ni el profesorado de Gabinetes/Centros de Actividades/Apoyo

B1.13. Datos básicos de "centros rurales agrupados" (1)

	Centros	Localidades	Unidades	Alumnos
TOTAL	727	2.206	6.585	74.219
Andalucía	105	..	789	10.930
Aragón	75	320	804	8.679
Asturias (Principado de)	27	90	183	1.786
Baleares (Illes)	-	-	-	-
Canarias (2)	23	113	187	2.087
Cantabria	4	8	14	234
Castilla y León	188	594	1.388	15.575
Castilla-La Mancha	77	271	842	8.399
Cataluña (3)	85	253	807	10.297
Comunidad Valenciana	46	144	536	5.580
Extremadura	40	139	442	3.910
Galicia	28	193	205	2.319
Madrid (Comunidad de)	8	31	131	1.615
Murcia (Región de)	9	..	112	1.226
Navarra (Comunidad Foral de)	1	2	6	54
País Vasco	-	-	-	-
Rioja (La)	11	48	139	1.528
Ceuta	-	-	-	-
Melilla	-	-	-	-

(1) Incluye la información de centros públicos que tienen unidades ubicadas en distintas localidades.

(2) En esta comunidad los centros rurales de cada localidad se consideran independientes, aunque existen centros que comparten recursos.

(3) En esta comunidad los centros rurales se consideran independientes, pero están agrupados en zonas rurales y comparten recursos.

Cada zona rural tiene un centro cabecera.

Fuente: Estadística de la Enseñanza no universitaria. S.G. de Estadística y Estudios del Ministerio de Educación y Formación Profesional.

B1.14. Distribución porcentual de los centros que imparten según tamaño del centro (número de alumnos). Enseñanzas de Régimen General no universitarias

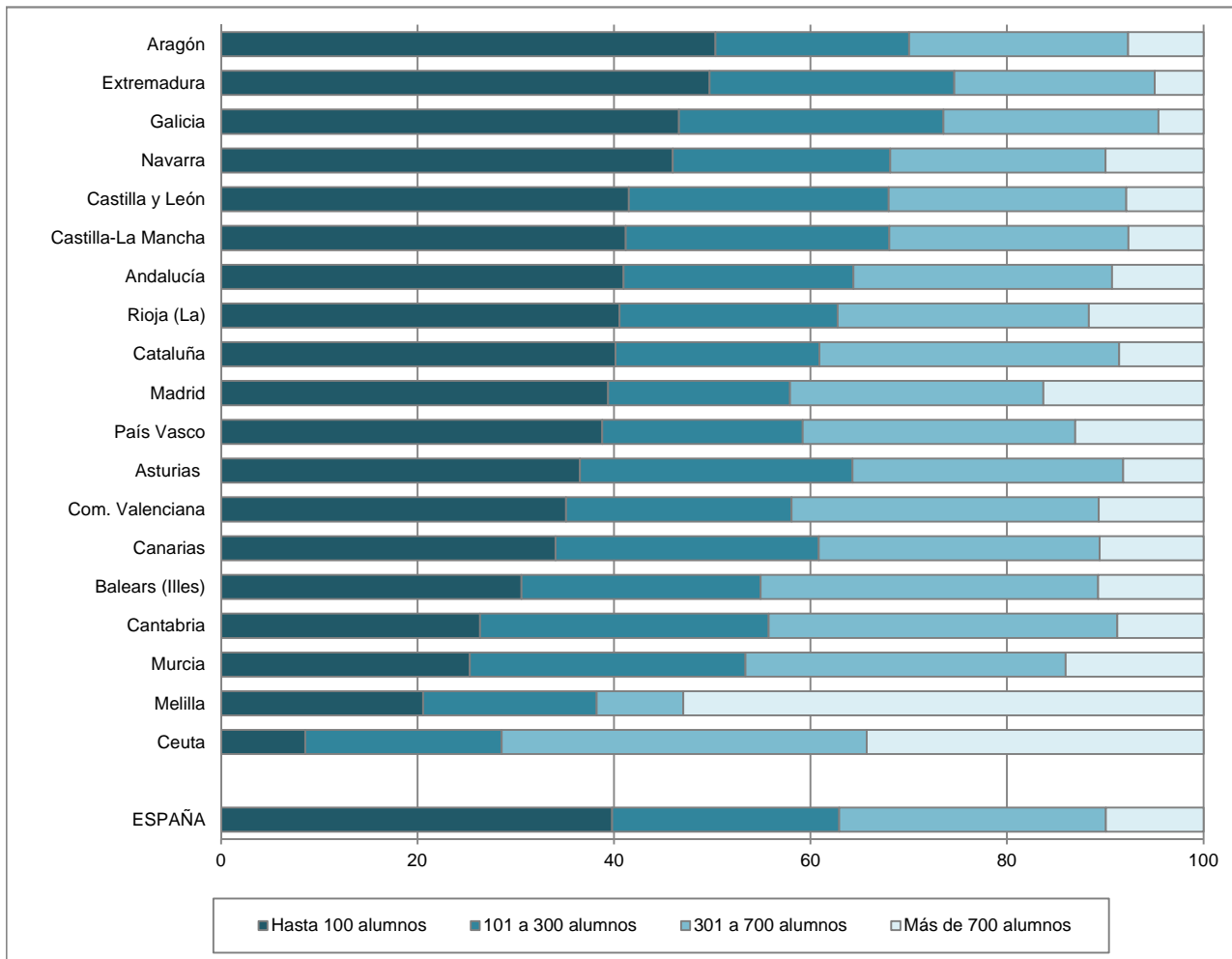

B1.15. Porcentaje de centros públicos y privados según tamaño del centro (número de alumnos). Enseñanzas de Régimen General no universitarias

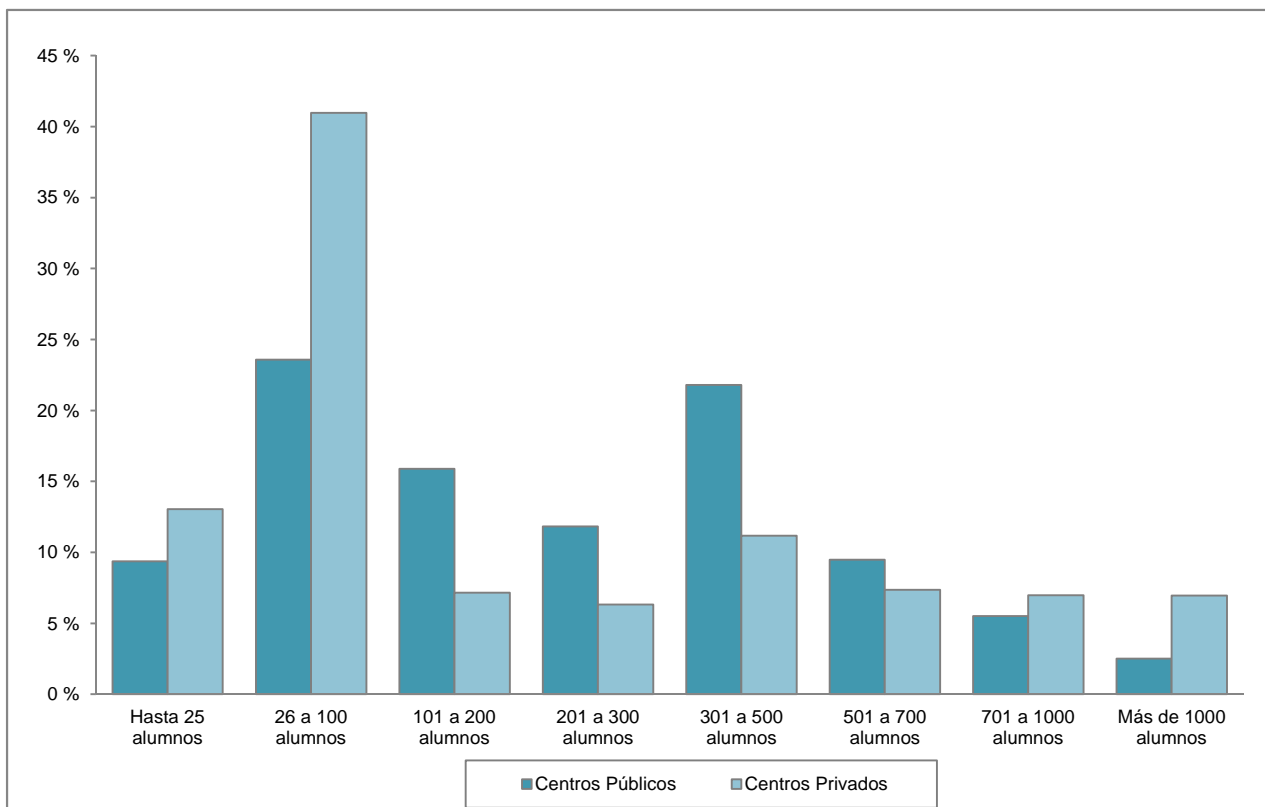

B1.16. Número medio de alumnos por unidad/grupo en los centros de la Administración Educativa y en el resto de los centros. Enseñanzas de Régimen General no universitarias

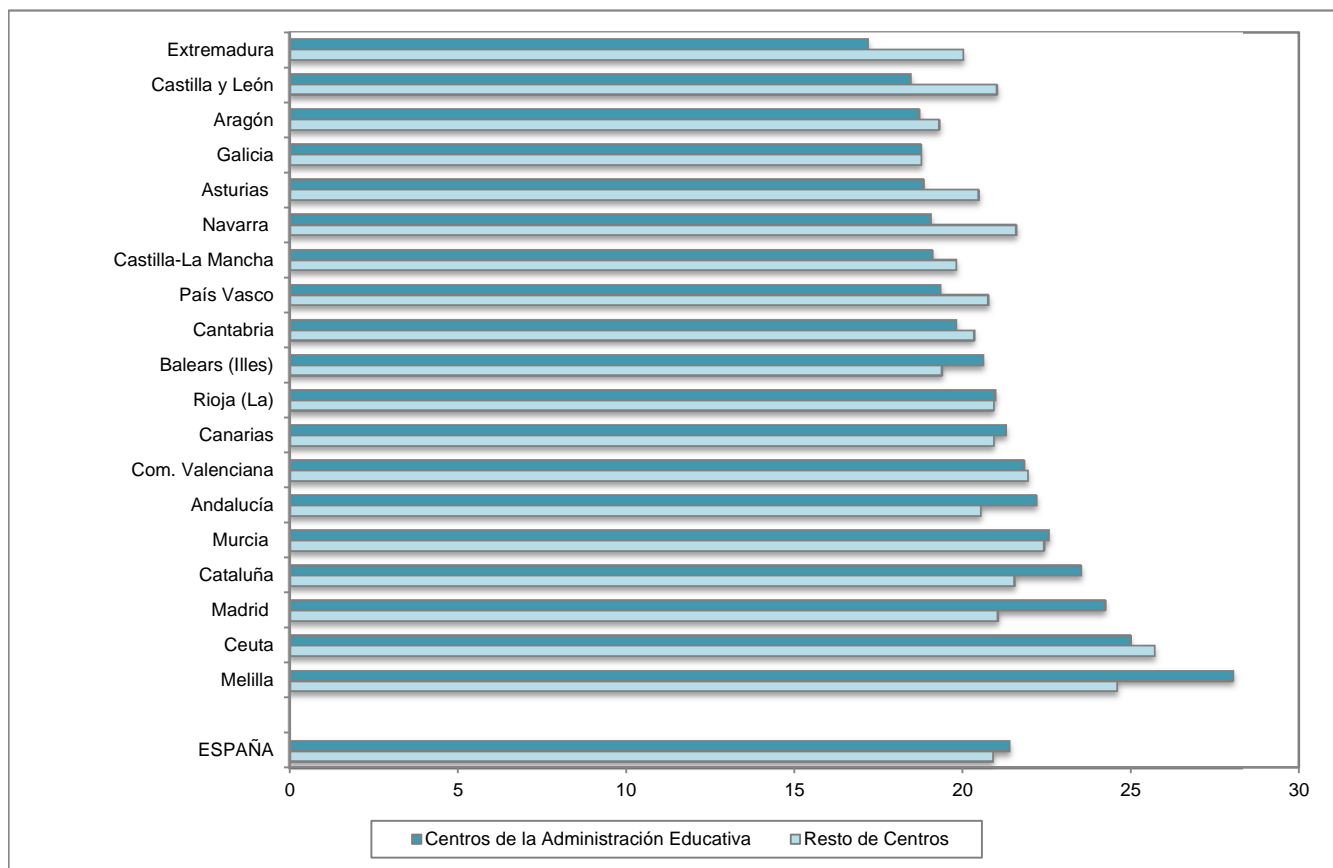

B1.17. Número medio de profesores por unidad/grupo en los centros de la Administración Educativa y en el resto de los centros. Enseñanzas de Régimen General no universitarias

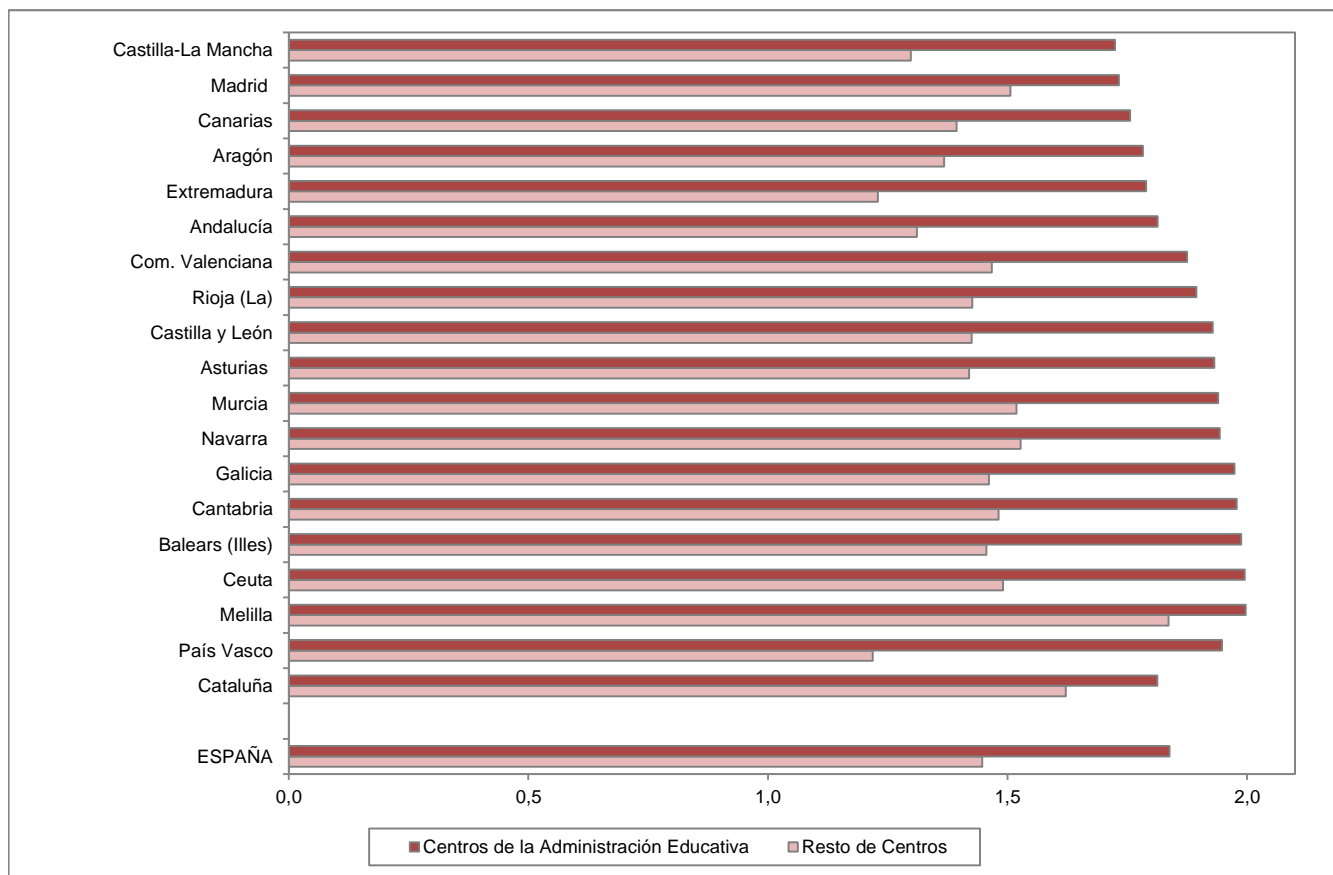

B1.18. Número medio de alumnos y de profesores por unidad/grupo, por tamaño de municipio. Centros Públicos. Enseñanzas de Régimen General no universitarias

Alumnos por unidad

Profesores por unidad

Centros E. Primaria (1)

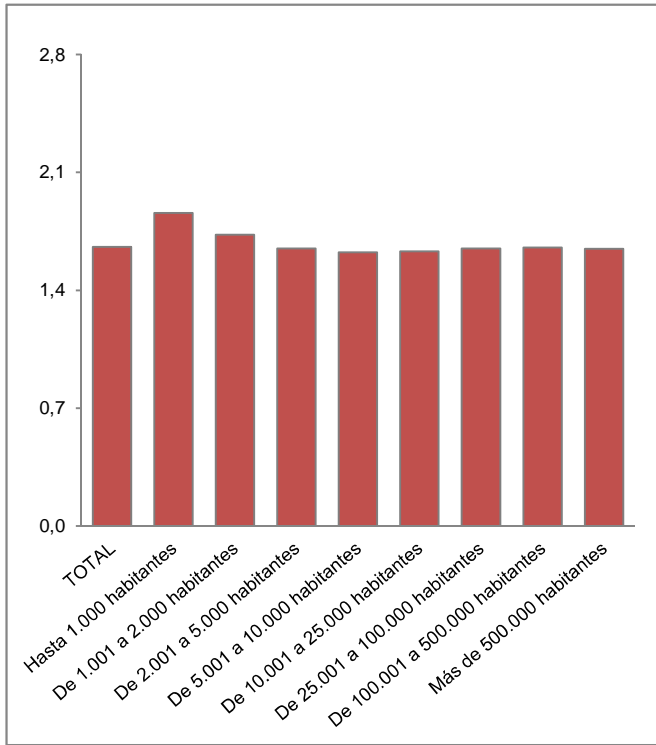
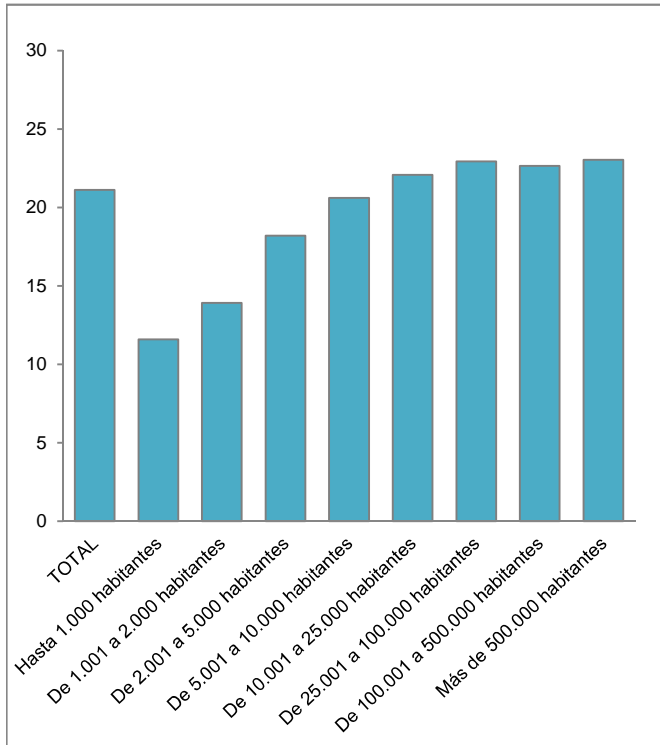

(1) Incluye también los centros que imparten E. Primaria y ESO.

Centros ESO y/o Bachilleratos y/o FP

