

D5. LA FORMACIÓN PROFESIONAL

D5.0. Contenido, notas explicativas y fuentes de información

Se presenta en este capítulo la información estadística más relevante de las enseñanzas de la formación profesional específica del sistema educativo en el curso 2008-09.

La formación profesional específica comprende las siguientes enseñanzas:

- *Ciclos Formativos de Formación Profesional de Grado Medio*: Se accede con el título de Graduado en Educación Secundaria. También se puede acceder a través de una prueba regulada por las Administraciones Educativas. Estas enseñanzas incluyen una fase de formación práctica en los centros de trabajo y el alumnado que supera esta enseñanza obtiene el título de Técnico de la correspondiente profesión.
- *Ciclos Formativos de Formación Profesional de Grado Superior*: Se accede con el título de Bachiller, por lo que tiene carácter de enseñanza postsecundaria. También se puede acceder a través de una prueba regulada por las Administraciones Educativas. Estas enseñanzas incluyen una fase de formación práctica en los centros de trabajo y el alumnado que supera esta enseñanza obtiene el título de Técnico Superior de la correspondiente profesión.

Se facilitan las siguientes precisiones técnicas sobre los datos estadísticos de este capítulo:

- En las tablas D5.2 se presenta el *número de ciclos impartidos de cada familia profesional*, obteniéndose esta información como suma del número de centros en que se imparte cada ciclo de una familia profesional.
- Las *tasas brutas de escolarización*, que se presentan en la tabla D5.3, se han calculado como la relación entre el total de alumnado de cualquier edad de la enseñanza considerada y la población del grupo de *edad teórica de cursar dicha enseñanza*. Las edades teóricas utilizadas han sido las siguientes: Ciclos Formativos de Grado Medio, 16-17 años; Ciclos Formativos de Grado Superior, 18-19 años.
- En el indicador *número de graduados en FP por 10.000 personas de la edad teórica de graduación*, que se presenta en la tabla D5.9, se han utilizado las siguientes edades teóricas de graduación: Técnico (Ciclos Formativos de Grado Medio), 17 años; Técnico Superior (Ciclos Formativos de Grado Superior), 19 años.
- Se presenta en la tabla D5.10, el *alumnado de nuevo ingreso a la enseñanza de Ciclos Formativos, por grado y forma de ingreso*.

Fuentes de información:

- *Estadística de la Enseñanza en España niveles no universitarios*. Curso 2008-09. Oficina de Estadística del Ministerio de Educación.

D5.1. Centros que imparten, alumnado y número medio de alumnos por grupo de Ciclos Formativos de FP

| | CENTROS QUE IMPARTEN | | | | | ALUMNADO | | | | Número medio de alumnos por grupo (2) | |
|------------------------------|----------------------|--------------|--------------|----------------------|----------------|-----------------|--------------------|----------------------|----------------|---------------------------------------|----------------|
| | Total | Grado | Grado | Eduación a distancia | | Grado Medio (1) | Grado Superior (1) | Eduación a distancia | | Grado Medio | Grado Superior |
| | | Medio (1) | Superior (1) | Grado Medio | Grado Superior | | | Grado Medio | Grado Superior | | |
| TODOS LOS CENTROS | | | | | | | | | | | |
| TOTAL | 2.899 | 2.589 | 2.077 | 46 | 79 | 249.506 | 223.098 | 4.010 | 10.279 | 19,5 | 18,7 |
| Andalucía | 619 | 557 | 405 | 1 | 15 | 53.364 | 38.324 | 217 | 2.813 | 24,5 | 22,5 |
| Aragón | 95 | 90 | 69 | 2 | 3 | 7.289 | 6.100 | 147 | 257 | 18,5 | 17,1 |
| Asturias (Principado de) | 84 | 70 | 62 | 4 | 6 | 5.016 | 5.282 | 224 | 556 | 15,5 | 16,4 |
| Balears (Illes) | 63 | 60 | 38 | 0 | 1 | 4.789 | 2.808 | 0 | 99 | 17,2 | 17,0 |
| Canarias | 147 | 128 | 94 | 14 | 18 | 13.148 | 9.847 | 1.104 | 1.272 | 17,9 | 19,7 |
| Cantabria | 44 | 42 | 37 | 1 | 2 | 3.462 | 2.834 | 76 | 178 | 16,9 | 14,7 |
| Castilla y León | 169 | 158 | 132 | 9 | 11 | 13.236 | 11.795 | 600 | 608 | 17,9 | 16,7 |
| Castilla-La Mancha | 125 | 117 | 89 | 4 | 6 | 10.285 | 7.528 | 299 | 702 | 16,3 | 14,1 |
| Cataluña | 382 | 346 | 284 | 1 | 1 | 41.079 | 39.641 | 577 | 2.019 | 23,3 | 21,5 |
| Comunitat Valenciana | 302 | 275 | 220 | 1 | 1 | 29.399 | 25.030 | 48 | 304 | 15,8 | 17,3 |
| Extremadura | 118 | 115 | 68 | 2 | 4 | 6.026 | 4.486 | 133 | 471 | 15,0 | 15,7 |
| Galicia | 240 | 200 | 167 | 0 | 0 | 16.382 | 16.187 | 0 | 0 | 15,3 | 15,6 |
| Madrid (Comunidad de) | 229 | 184 | 184 | 7 | 7 | 22.556 | 26.878 | 585 | 632 | 21,2 | 20,8 |
| Murcia (Región de) | 79 | 73 | 60 | 0 | 2 | 7.291 | 5.709 | 0 | 149 | 20,8 | 18,2 |
| Navarra (Comunidad Foral de) | 27 | 25 | 23 | 0 | 0 | 3.186 | 2.918 | 0 | 0 | 17,8 | 16,2 |
| País Vasco | 149 | 123 | 122 | 0 | 0 | 10.232 | 15.098 | 0 | 0 | 15,3 | 15,7 |
| Rioja (La) | 16 | 15 | 13 | 0 | 1 | 1.922 | 1.574 | 0 | 135 | 19,9 | 18,6 |
| Ceuta | 6 | 6 | 6 | 0 | 1 | 410 | 647 | 0 | 84 | 17,6 | 18,4 |
| Melilla | 5 | 5 | 4 | 0 | 0 | 434 | 412 | 0 | 0 | 19,8 | 24,7 |
| CENTROS PÚBLICOS | | | | | | | | | | | |
| TOTAL | 2.077 | 1.907 | 1.583 | 45 | 73 | 186.251 | 173.863 | 3.932 | 9.924 | 19,3 | 18,8 |
| Andalucía | 477 | 443 | 326 | 1 | 10 | 38.829 | 31.519 | 217 | 2.480 | 23,1 | 22,6 |
| Aragón | 61 | 59 | 49 | 2 | 3 | 5.138 | 4.286 | 147 | 257 | 18,3 | 16,8 |
| Asturias (Principado de) | 56 | 47 | 46 | 4 | 6 | 3.763 | 4.360 | 224 | 556 | 15,2 | 16,7 |
| Balears (Illes) | 52 | 50 | 35 | 0 | 1 | 4.015 | 2.549 | 0 | 99 | 16,9 | 16,9 |
| Canarias | 135 | 120 | 85 | 14 | 18 | 12.334 | 9.394 | 1.104 | 1.272 | 18,1 | 19,9 |
| Cantabria | 30 | 29 | 27 | 1 | 2 | 2.303 | 2.124 | 76 | 178 | 16,8 | 14,4 |
| Castilla y León | 120 | 113 | 100 | 8 | 10 | 9.071 | 8.635 | 522 | 586 | 17,4 | 16,3 |
| Castilla-La Mancha | 102 | 97 | 79 | 4 | 6 | 8.933 | 6.913 | 299 | 702 | 16,2 | 13,8 |
| Cataluña | 245 | 232 | 188 | 1 | 1 | 29.597 | 27.977 | 577 | 2.019 | 23,8 | 21,8 |
| Comunitat Valenciana | 206 | 189 | 177 | 1 | 1 | 21.371 | 20.872 | 48 | 304 | 16,5 | 17,1 |
| Extremadura | 105 | 102 | 62 | 2 | 4 | 5.233 | 4.195 | 133 | 471 | 14,7 | 15,6 |
| Galicia | 173 | 148 | 131 | 0 | 0 | 13.280 | 13.829 | 0 | 0 | 14,9 | 15,8 |
| Madrid (Comunidad de) | 142 | 121 | 124 | 7 | 7 | 16.483 | 19.910 | 585 | 632 | 22,8 | 22,4 |
| Murcia (Región de) | 57 | 53 | 50 | 0 | 2 | 5.385 | 4.991 | 0 | 149 | 19,9 | 17,9 |
| Navarra (Comunidad Foral de) | 20 | 19 | 17 | 0 | 0 | 2.421 | 2.204 | 0 | 0 | 17,6 | 15,8 |
| País Vasco | 74 | 64 | 66 | 0 | 0 | 5.898 | 7.617 | 0 | 0 | 14,5 | 14,8 |
| Rioja (La) | 11 | 10 | 11 | 0 | 1 | 1.353 | 1.429 | 0 | 135 | 20,2 | 18,5 |
| Ceuta | 6 | 6 | 6 | 0 | 1 | 410 | 647 | 0 | 84 | 17,6 | 18,4 |
| Melilla | 5 | 5 | 4 | 0 | 0 | 434 | 412 | 0 | 0 | 19,8 | 24,7 |
| CENTROS PRIVADOS | | | | | | | | | | | |
| TOTAL | 822 | 682 | 494 | 1 | 6 | 63.255 | 49.235 | 78 | 355 | 20,1 | 18,6 |
| Andalucía | 142 | 114 | 79 | 0 | 5 | 14.535 | 6.805 | 0 | 333 | 29,1 | 22,2 |
| Aragón | 34 | 31 | 20 | 0 | 0 | 2.151 | 1.814 | 0 | 0 | 19,2 | 17,8 |
| Asturias (Principado de) | 28 | 23 | 16 | 0 | 0 | 1.253 | 922 | 0 | 0 | 16,6 | 15,1 |
| Balears (Illes) | 11 | 10 | 3 | 0 | 0 | 774 | 259 | 0 | 0 | 18,6 | 17,8 |
| Canarias | 12 | 8 | 9 | 0 | 0 | 814 | 453 | 0 | 0 | 16,3 | 17,5 |
| Cantabria | 14 | 13 | 10 | 0 | 0 | 1.159 | 710 | 0 | 0 | 17,4 | 15,7 |
| Castilla y León | 49 | 45 | 32 | 1 | 1 | 4.165 | 3.160 | 78 | 22 | 18,9 | 18,0 |
| Castilla-La Mancha | 23 | 20 | 10 | 0 | 0 | 1.352 | 615 | 0 | 0 | 16,7 | 19,4 |
| Cataluña | 137 | 114 | 96 | 0 | 0 | 11.482 | 11.664 | 0 | 0 | 22,1 | 20,8 |
| Comunitat Valenciana | 96 | 86 | 43 | 0 | 0 | 8.028 | 4.158 | 0 | 0 | 14,0 | 18,5 |
| Extremadura | 13 | 13 | 6 | 0 | 0 | 793 | 291 | 0 | 0 | 17,7 | 16,1 |
| Galicia | 67 | 52 | 36 | 0 | 0 | 3.102 | 2.358 | 0 | 0 | 16,8 | 14,5 |
| Madrid (Comunidad de) | 87 | 63 | 60 | 0 | 0 | 6.073 | 6.968 | 0 | 0 | 17,7 | 17,1 |
| Murcia (Región de) | 22 | 20 | 10 | 0 | 0 | 1.906 | 718 | 0 | 0 | 24,3 | 21,0 |
| Navarra (Comunidad Foral de) | 7 | 6 | 6 | 0 | 0 | 765 | 714 | 0 | 0 | 18,8 | 17,6 |
| País Vasco | 75 | 59 | 56 | 0 | 0 | 4.334 | 7.481 | 0 | 0 | 16,7 | 16,6 |
| Rioja (La) | 5 | 5 | 2 | 0 | 0 | 569 | 145 | 0 | 0 | 19,3 | 19,7 |
| Ceuta | 0 | 0 | 0 | 0 | 0 | 0 | 0 | 0 | 0 | - | - |
| Melilla | 0 | 0 | 0 | 0 | 0 | 0 | 0 | 0 | 0 | - | - |

(1) Enseñanza presencial: régimen ordinario y adultos.

(2) Sólo se considera el alumnado y los grupos de régimen ordinario, excluyendo el alumnado matriculado exclusivamente para realizar la formación en centros de trabajo.

D5.2. Número de ciclos impartidos, por familia profesional (1)

(continúa)

| | Act. Agrarias | Act. Físicas y Deport. | Act. Marít.- Pesquera | Adminis- tración | Artes Gráficas | Comercio y Marketing | Comunic. Imagen y Sonido | Edifica- ción y Obra Civil | Electri- cidad y Electró- nica | Fabrica- ción Mecá- nica | Hostelería y Turismo |
|------------------------------|------------------|------------------------------|-----------------------------|---------------------|-------------------|-------------------------|--------------------------------|----------------------------------|---|-----------------------------------|-------------------------|
| GRADO MEDIO | | | | | | | | | | | |
| TOTAL | 167 | 116 | 43 | 1.196 | 74 | 381 | 57 | 38 | 846 | 359 | 428 |
| Andalucía | 32 | 27 | 7 | 256 | 11 | 85 | 12 | 2 | 184 | 48 | 115 |
| Aragón | 10 | 4 | 0 | 43 | 2 | 5 | 1 | 1 | 31 | 16 | 17 |
| Asturias (Principado de) | 2 | 3 | 2 | 25 | 2 | 7 | 3 | 2 | 18 | 16 | 15 |
| Balears (Illes) | 7 | 6 | 1 | 26 | 3 | 7 | 2 | 0 | 17 | 2 | 17 |
| Canarias | 14 | 3 | 11 | 61 | 2 | 25 | 3 | 4 | 40 | 9 | 37 |
| Cantabria | 3 | 2 | 0 | 21 | 1 | 5 | 1 | 0 | 13 | 10 | 5 |
| Castilla y León | 11 | 1 | 0 | 78 | 3 | 18 | 6 | 2 | 57 | 28 | 30 |
| Castilla-La Mancha | 8 | 5 | 0 | 61 | 0 | 13 | 1 | 1 | 41 | 16 | 25 |
| Cataluña | 21 | 26 | 4 | 166 | 10 | 65 | 4 | 9 | 112 | 35 | 47 |
| Comunitat Valenciana | 14 | 15 | 3 | 123 | 5 | 50 | 6 | 5 | 79 | 19 | 24 |
| Extremadura | 8 | 3 | 0 | 45 | 1 | 15 | 3 | 3 | 19 | 5 | 6 |
| Galicia | 17 | 5 | 8 | 86 | 10 | 33 | 4 | 2 | 74 | 40 | 30 |
| Madrid (Comunidad de) | 2 | 4 | 0 | 100 | 14 | 22 | 7 | 0 | 78 | 29 | 25 |
| Murcia (Región de) | 5 | 2 | 2 | 48 | 2 | 9 | 1 | 1 | 26 | 9 | 8 |
| Navarra (Comunidad Foral de) | 5 | 3 | 0 | 12 | 2 | 4 | 0 | 1 | 9 | 18 | 4 |
| País Vasco | 6 | 5 | 5 | 33 | 5 | 14 | 3 | 5 | 38 | 52 | 16 |
| Rioja (La) | 1 | 0 | 0 | 10 | 1 | 2 | 0 | 0 | 8 | 7 | 4 |
| Ceuta | 0 | 1 | 0 | 1 | 0 | 1 | 0 | 0 | 1 | 0 | 1 |
| Melilla | 1 | 1 | 0 | 1 | 0 | 1 | 0 | 0 | 1 | 0 | 2 |
| GRADO SUPERIOR | | | | | | | | | | | |
| TOTAL | 99 | 165 | 32 | 968 | 42 | 367 | 169 | 236 | 599 | 202 | 339 |
| Andalucía | 22 | 24 | 3 | 175 | 3 | 39 | 33 | 42 | 73 | 16 | 66 |
| Aragón | 6 | 4 | 0 | 33 | 1 | 15 | 5 | 4 | 21 | 6 | 9 |
| Asturias (Principado de) | 2 | 3 | 2 | 21 | 2 | 10 | 9 | 6 | 18 | 11 | 9 |
| Balears (Illes) | 2 | 5 | 1 | 21 | 0 | 4 | 2 | 2 | 8 | 0 | 9 |
| Canarias | 6 | 5 | 6 | 57 | 1 | 18 | 8 | 9 | 22 | 1 | 29 |
| Cantabria | 3 | 2 | 0 | 16 | 1 | 5 | 0 | 5 | 12 | 4 | 7 |
| Castilla y León | 6 | 9 | 0 | 60 | 2 | 22 | 11 | 15 | 42 | 14 | 21 |
| Castilla-La Mancha | 6 | 8 | 0 | 45 | 0 | 15 | 4 | 11 | 35 | 4 | 13 |
| Cataluña | 13 | 27 | 3 | 136 | 7 | 75 | 19 | 39 | 90 | 36 | 51 |
| Comunitat Valenciana | 9 | 13 | 2 | 94 | 3 | 47 | 15 | 29 | 63 | 13 | 36 |
| Extremadura | 4 | 5 | 0 | 33 | 1 | 10 | 3 | 6 | 15 | 1 | 6 |
| Galicia | 8 | 14 | 8 | 83 | 2 | 24 | 18 | 24 | 51 | 13 | 25 |
| Madrid (Comunidad de) | 3 | 26 | 0 | 82 | 9 | 35 | 33 | 16 | 51 | 12 | 30 |
| Murcia (Región de) | 2 | 5 | 1 | 35 | 1 | 9 | 2 | 6 | 14 | 4 | 5 |
| Navarra (Comunidad Foral de) | 2 | 1 | 0 | 13 | 1 | 8 | 0 | 1 | 11 | 6 | 2 |
| País Vasco | 4 | 11 | 6 | 51 | 8 | 28 | 7 | 19 | 67 | 59 | 17 |
| Rioja (La) | 1 | 1 | 0 | 10 | 0 | 1 | 0 | 1 | 5 | 2 | 1 |
| Ceuta | 0 | 1 | 0 | 2 | 0 | 1 | 0 | 1 | 0 | 0 | 2 |
| Melilla | 0 | 1 | 0 | 1 | 0 | 1 | 0 | 0 | 1 | 0 | 1 |

(1) Cada Ciclo Formativo aparece contabilizado tantas veces como centros lo imparten. Se tiene en cuenta la enseñanza presencial y a distancia, agrupando los ciclos LOGSE y LOE.

D5.2. Número de ciclos impartidos, por familia profesional (1)

(conclusión)

| | Imagen Personal | Industrias Aliment. | Informát. | Madera y Mueble | Mantenimiento y Servicios a la Producc. | Mantenimiento Vehículos Autopropul. | Química | Sanidad | Servicios Socioculturales y a la Comunid. | Textil, Confeccc. y Piel | Vidrio y Cerámica |
|----------------------------------|-----------------|---------------------|------------|-----------------|---|-------------------------------------|------------|------------|---|--------------------------|-------------------|
| GRADO MEDIO | | | | | | | | | | | |
| TOTAL | 434 | 84 | 462 | 94 | 295 | 510 | 86 | 604 | 240 | 22 | 3 |
| Andalucía | 85 | 16 | 130 | 13 | 44 | 95 | 16 | 120 | 64 | 3 | 0 |
| Aragón | 16 | 6 | 10 | 3 | 10 | 17 | 3 | 16 | 6 | 0 | 0 |
| Asturias (Principado de) | 14 | 3 | 5 | 3 | 14 | 16 | 3 | 16 | 4 | 1 | 0 |
| Balears (Illes) | 4 | 1 | 12 | 1 | 6 | 7 | 0 | 18 | 8 | 0 | 0 |
| Canarias | 22 | 2 | 16 | 4 | 13 | 28 | 3 | 40 | 13 | 3 | 0 |
| Cantabria | 5 | 1 | 7 | 1 | 3 | 9 | 2 | 13 | 5 | 0 | 0 |
| Castilla y León | 25 | 10 | 19 | 7 | 20 | 40 | 6 | 36 | 8 | 2 | 0 |
| Castilla-La Mancha | 18 | 4 | 21 | 4 | 12 | 27 | 4 | 25 | 19 | 0 | 0 |
| Cataluña | 58 | 9 | 85 | 16 | 56 | 65 | 21 | 84 | 40 | 4 | 0 |
| Comunitat Valenciana | 54 | 3 | 46 | 6 | 40 | 47 | 6 | 60 | 19 | 4 | 2 |
| Extremadura | 15 | 6 | 16 | 6 | 4 | 19 | 1 | 17 | 8 | 1 | 0 |
| Galicia | 42 | 11 | 27 | 13 | 19 | 45 | 6 | 43 | 14 | 2 | 1 |
| Madrid (Comunidad de) | 35 | 3 | 39 | 4 | 13 | 48 | 5 | 48 | 14 | 1 | 0 |
| Murcia (Región de) | 9 | 4 | 12 | 1 | 5 | 16 | 4 | 21 | 1 | 1 | 0 |
| Navarra (Comunidad Foral de) | 3 | 1 | 0 | 2 | 9 | 4 | 2 | 6 | 3 | 0 | 0 |
| País Vasco | 20 | 1 | 14 | 9 | 23 | 22 | 3 | 33 | 11 | 0 | 0 |
| Rioja (La) | 5 | 3 | 1 | 1 | 2 | 3 | 1 | 5 | 1 | 0 | 0 |
| Ceuta | 2 | 0 | 1 | 0 | 1 | 1 | 0 | 2 | 1 | 0 | 0 |
| Melilla | 2 | 0 | 1 | 0 | 1 | 1 | 0 | 1 | 1 | 0 | 0 |
| GRADO SUPERIOR | | | | | | | | | | | |
| TOTAL | 118 | 36 | 678 | 29 | 273 | 156 | 160 | 596 | 577 | 26 | 2 |
| Andalucía | 18 | 1 | 133 | 1 | 41 | 16 | 23 | 107 | 78 | 2 | 0 |
| Aragón | 3 | 2 | 23 | 2 | 12 | 8 | 6 | 17 | 9 | 1 | 0 |
| Asturias (Principado de) | 3 | 1 | 15 | 1 | 7 | 4 | 4 | 20 | 16 | 0 | 0 |
| Balears (Illes) | 1 | 0 | 7 | 0 | 6 | 3 | 0 | 8 | 13 | 0 | 0 |
| Canarias | 4 | 1 | 21 | 0 | 5 | 3 | 3 | 26 | 32 | 2 | 0 |
| Cantabria | 4 | 1 | 10 | 1 | 7 | 4 | 2 | 8 | 11 | 0 | 0 |
| Castilla y León | 10 | 5 | 41 | 2 | 19 | 12 | 12 | 38 | 36 | 2 | 0 |
| Castilla-La Mancha | 5 | 3 | 27 | 2 | 13 | 12 | 9 | 24 | 21 | 0 | 0 |
| Cataluña | 16 | 4 | 109 | 4 | 39 | 18 | 34 | 97 | 93 | 5 | 0 |
| Comunitat Valenciana | 17 | 3 | 56 | 3 | 43 | 20 | 7 | 60 | 60 | 5 | 2 |
| Extremadura | 2 | 2 | 14 | 3 | 7 | 5 | 0 | 11 | 7 | 0 | 0 |
| Galicia | 11 | 4 | 55 | 5 | 13 | 11 | 15 | 58 | 34 | 1 | 0 |
| Madrid (Comunidad de) | 16 | 1 | 88 | 1 | 10 | 23 | 19 | 66 | 99 | 4 | 0 |
| Murcia (Región de) | 2 | 3 | 21 | 1 | 6 | 5 | 4 | 13 | 14 | 0 | 0 |
| Navarra (Comunidad Foral de) (2) | 1 | 1 | 6 | 1 | 10 | 1 | 2 | 6 | 9 | 0 | 0 |
| País Vasco | 4 | 1 | 46 | 2 | 28 | 10 | 18 | 31 | 33 | 3 | 0 |
| Rioja (La) | 0 | 3 | 4 | 0 | 4 | 0 | 2 | 3 | 6 | 1 | 0 |
| Ceuta | 1 | 0 | 1 | 0 | 2 | 1 | 0 | 2 | 5 | 0 | 0 |
| Melilla | 0 | 0 | 1 | 0 | 1 | 0 | 0 | 1 | 1 | 0 | 0 |

(1) Cada Ciclo Formativo aparece contabilizado tantas veces como centros lo imparten. Se tiene en cuenta la enseñanza presencial y a distancia, agrupando los ciclos LOGSE y LOE.

(2) Esta Comunidad imparte un ciclo formativo de grado superior de la familia Energía y Agua, no recogido en la tabla.

D5.3. Tasas brutas de escolarización (1)

| | Ciclo Formativo Grado Medio | Ciclo Formativo Grado Superior |
|------------------------------|-----------------------------|--------------------------------|
| AMBOS SEXOS | | |
| TOTAL | 27,8 | 23,7 |
| Andalucía | 28,3 | 19,6 |
| Aragón | 31,5 | 24,9 |
| Asturias (Principado de) | 31,9 | 30,8 |
| Balears (Illes) | 22,2 | 12,4 |
| Canarias | 29,6 | 21,0 |
| Cantabria | 35,4 | 26,9 |
| Castilla y León | 30,3 | 25,2 |
| Castilla-La Mancha | 23,4 | 16,3 |
| Cataluña | 31,0 | 28,7 |
| Comunitat Valenciana | 30,2 | 24,6 |
| Extremadura | 24,1 | 17,0 |
| Galicia | 34,6 | 31,9 |
| Madrid (Comunidad de) | 19,1 | 21,6 |
| Murcia (Región de) | 22,9 | 17,1 |
| Navarra (Comunidad Foral de) | 29,2 | 25,6 |
| País Vasco | 30,4 | 42,7 |
| Rioja (La) | 34,0 | 26,1 |
| Ceuta | 21,6 | 33,3 |
| Melilla | 22,8 | 21,7 |
| HOMBRES | | |
| TOTAL | 28,8 | 22,6 |
| Andalucía | 27,1 | 17,7 |
| Aragón | 34,0 | 26,0 |
| Asturias (Principado de) | 33,3 | 29,3 |
| Balears (Illes) | 22,8 | 12,3 |
| Canarias | 31,0 | 17,4 |
| Cantabria | 36,2 | 23,5 |
| Castilla y León | 32,0 | 23,1 |
| Castilla-La Mancha | 22,9 | 15,8 |
| Cataluña | 35,4 | 28,1 |
| Comunitat Valenciana | 28,9 | 22,0 |
| Extremadura | 23,2 | 17,0 |
| Galicia | 37,5 | 30,2 |
| Madrid (Comunidad de) | 20,0 | 21,4 |
| Murcia (Región de) | 21,6 | 15,6 |
| Navarra (Comunidad Foral de) | 34,5 | 27,7 |
| País Vasco | 36,3 | 47,6 |
| Rioja (La) | 34,2 | 26,0 |
| Ceuta | 15,5 | 27,9 |
| Melilla | 18,8 | 15,5 |
| MUJERES | | |
| TOTAL | 26,9 | 24,9 |
| Andalucía | 29,7 | 21,6 |
| Aragón | 28,9 | 23,8 |
| Asturias (Principado de) | 30,4 | 32,3 |
| Balears (Illes) | 21,7 | 12,6 |
| Canarias | 28,2 | 24,7 |
| Cantabria | 34,6 | 30,5 |
| Castilla y León | 28,6 | 27,4 |
| Castilla-La Mancha | 23,9 | 16,8 |
| Cataluña | 26,4 | 29,4 |
| Comunitat Valenciana | 31,5 | 27,3 |
| Extremadura | 25,2 | 17,1 |
| Galicia | 31,6 | 33,7 |
| Madrid (Comunidad de) | 18,2 | 21,9 |
| Murcia (Región de) | 24,3 | 18,8 |
| Navarra (Comunidad Foral de) | 23,4 | 23,3 |
| País Vasco | 24,4 | 37,7 |
| Rioja (La) | 33,7 | 26,2 |
| Ceuta | 28,0 | 39,1 |
| Melilla | 27,1 | 28,4 |

(1) Para el cálculo de la tasa bruta de escolarización se ha tenido en cuenta el alumnado de enseñanza presencial: régimen ordinario y adultos.

D5.4. Distribución porcentual del alumnado según edad. Ciclos Formativos de Grado Medio (1)

| | 16 años | 17 años | 18 años | 19 años | 20 y más años |
|------------------------------|------------|-------------|-------------|-------------|---------------|
| TOTAL | 5,1 | 21,1 | 25,0 | 16,8 | 31,9 |
| Andalucía | 4,3 | 23,9 | 27,1 | 16,6 | 28,1 |
| Aragón | 4,0 | 24,9 | 27,8 | 17,8 | 25,5 |
| Asturias (Principado de) | 1,3 | 12,1 | 21,2 | 18,1 | 47,3 |
| Balears (Illes) | 5,8 | 21,1 | 25,7 | 14,7 | 32,7 |
| Canarias | 2,1 | 17,0 | 25,2 | 17,6 | 38,1 |
| Cantabria | 3,1 | 13,8 | 25,2 | 19,9 | 38,0 |
| Castilla y León | 1,5 | 11,2 | 24,2 | 21,3 | 41,7 |
| Castilla-La Mancha | 4,1 | 19,6 | 26,1 | 18,8 | 31,4 |
| Cataluña | 13,3 | 29,6 | 23,2 | 12,1 | 21,8 |
| Comunitat Valenciana | 4,9 | 25,2 | 25,3 | 14,7 | 29,9 |
| Extremadura | 3,9 | 18,5 | 29,1 | 21,1 | 27,5 |
| Galicia | 1,8 | 14,5 | 21,0 | 18,6 | 44,2 |
| Madrid (Comunidad de) | 2,7 | 14,8 | 25,6 | 20,0 | 36,9 |
| Murcia (Región de) | 2,6 | 17,3 | 26,2 | 19,6 | 34,4 |
| Navarra (Comunidad Foral de) | 8,9 | 27,4 | 27,9 | 16,8 | 19,0 |
| País Vasco | 2,5 | 11,1 | 21,6 | 18,8 | 46,0 |
| Rioja (La) | 5,0 | 18,4 | 26,3 | 18,7 | 31,6 |
| Ceuta | 1,7 | 16,3 | 24,6 | 13,2 | 44,1 |
| Melilla | 0,5 | 17,3 | 23,7 | 14,3 | 44,2 |

D5.5. Distribución porcentual del alumnado según edad. Ciclos Formativos de Grado Superior (1)

| | 18 años | 19 años | 20 años | 21 años | 22 años | 23 y más años |
|------------------------------|------------|-------------|-------------|-------------|-------------|---------------|
| TOTAL | 7,1 | 16,9 | 18,2 | 14,6 | 10,0 | 33,1 |
| Andalucía (2) | 7,7 | 17,9 | 18,8 | 14,6 | 9,4 | 31,6 |
| Aragón | 7,3 | 19,0 | 18,8 | 13,5 | 10,0 | 31,3 |
| Asturias (Principado de) | 7,9 | 16,8 | 18,1 | 14,4 | 9,6 | 33,2 |
| Balears (Illes) | 7,0 | 13,1 | 14,7 | 12,4 | 10,5 | 42,3 |
| Canarias | 6,3 | 14,4 | 16,5 | 12,5 | 8,8 | 41,5 |
| Cantabria | 9,4 | 17,5 | 19,2 | 15,2 | 8,9 | 29,7 |
| Castilla y León | 7,7 | 16,9 | 18,8 | 15,7 | 10,8 | 30,0 |
| Castilla-La Mancha | 7,8 | 18,5 | 19,2 | 15,6 | 10,2 | 28,7 |
| Cataluña (3) | 7,1 | 17,0 | 19,2 | 15,1 | 10,0 | 31,6 |
| Comunitat Valenciana | 5,8 | 14,5 | 16,3 | 13,2 | 11,8 | 38,4 |
| Extremadura | 6,2 | 18,2 | 22,5 | 17,3 | 11,4 | 24,4 |
| Galicia | 7,3 | 16,2 | 16,9 | 14,2 | 10,0 | 35,4 |
| Madrid (Comunidad de) | 5,5 | 16,9 | 18,6 | 16,3 | 10,5 | 32,3 |
| Murcia (Región de) | 7,8 | 16,8 | 17,9 | 14,6 | 9,1 | 33,8 |
| Navarra (Comunidad Foral de) | 10,4 | 23,8 | 23,9 | 14,8 | 8,3 | 18,9 |
| País Vasco | 9,0 | 17,5 | 17,3 | 13,2 | 9,2 | 33,7 |
| Rioja (La) | 7,4 | 17,3 | 17,2 | 15,2 | 9,0 | 34,0 |
| Ceuta | 2,9 | 11,3 | 12,7 | 9,4 | 6,6 | 57,0 |
| Melilla | 8,0 | 17,7 | 13,8 | 11,4 | 7,0 | 42,0 |

(1) Para la distribución porcentual del alumnado por edad se ha tenido en cuenta el alumnado de enseñanza presencial: régimen ordinario y adultos.

(2) Se ha estimado la distribución por edad del alumnado para las edades de 21, 22 y "23 y más años".

(3) Se ha estimado la distribución por edad del alumnado para las edades de 20, 21, 22 y "23 y más años".

D5.6. Alumnado matriculado en Ciclos Formativos, por familia profesional (1)

(continúa)

| Total | Act. Agrarias | Act. Físicas y Deport. | Act. Marít.-Pesquera | Administración | Artes Gráficas | Comercio y Marketing | Comunic. Imagen y Sonido | Edificación y Obra Civil | Electricidad y Electrónica | Fabricación Mecánica | Hostelería y Turismo | |
|------------------------------|----------------|------------------------|----------------------|----------------|----------------|----------------------|--------------------------|--------------------------|----------------------------|----------------------|----------------------|---------------|
| GRADO MEDIO | | | | | | | | | | | | |
| TOTAL | 253.516 | 4.635 | 4.694 | 1.333 | 51.538 | 2.785 | 10.921 | 2.720 | 657 | 30.040 | 9.850 | 12.130 |
| Andalucía | 53.581 | 978 | 1.168 | 270 | 12.031 | 332 | 2.882 | 601 | 28 | 6.289 | 1.253 | 2.213 |
| Aragón | 7.436 | 282 | 125 | 0 | 1.671 | 73 | 151 | 88 | 28 | 921 | 446 | 359 |
| Asturias (Principado de) | 5.240 | 42 | 76 | 37 | 807 | 48 | 158 | 88 | 81 | 594 | 494 | 287 |
| Balears (Illes) | 4.789 | 118 | 192 | 73 | 1.229 | 57 | 129 | 83 | 0 | 521 | 16 | 317 |
| Canarias | 14.252 | 283 | 85 | 245 | 3.092 | 65 | 759 | 94 | 66 | 1.538 | 275 | 1.116 |
| Cantabria | 3.538 | 88 | 50 | 0 | 581 | 39 | 121 | 29 | 0 | 402 | 321 | 128 |
| Castilla y León | 13.836 | 301 | 39 | 0 | 2.877 | 92 | 531 | 226 | 17 | 1.842 | 584 | 579 |
| Castilla-La Mancha | 10.584 | 239 | 136 | 0 | 2.635 | 0 | 381 | 33 | 36 | 1.295 | 283 | 505 |
| Cataluña | 41.656 | 805 | 1.128 | 180 | 6.495 | 592 | 1.737 | 299 | 181 | 4.672 | 1.296 | 2.255 |
| Comunitat Valenciana | 29.447 | 378 | 1.003 | 140 | 6.346 | 200 | 1.630 | 367 | 66 | 3.110 | 515 | 1.081 |
| Extremadura | 6.159 | 200 | 85 | 0 | 1.545 | 32 | 319 | 93 | 38 | 646 | 129 | 222 |
| Galicia | 16.382 | 422 | 121 | 255 | 2.580 | 379 | 733 | 129 | 22 | 2.288 | 1.147 | 1.022 |
| Madrid (Comunidad de) | 23.141 | 74 | 158 | 0 | 5.309 | 533 | 627 | 483 | 0 | 3.083 | 606 | 1.016 |
| Murcia (Región de) | 7.291 | 109 | 75 | 75 | 2.263 | 74 | 231 | 43 | 15 | 909 | 239 | 253 |
| Navarra (Comunidad Foral de) | 3.186 | 122 | 90 | 0 | 571 | 59 | 110 | 0 | 3 | 413 | 401 | 99 |
| País Vasco | 10.232 | 152 | 120 | 58 | 963 | 184 | 298 | 64 | 76 | 1.204 | 1.716 | 559 |
| Rioja (La) | 1.922 | 34 | 0 | 0 | 399 | 26 | 59 | 0 | 0 | 261 | 129 | 68 |
| Ceuta | 410 | 0 | 9 | 0 | 94 | 0 | 26 | 0 | 0 | 19 | 0 | 13 |
| Melilla | 434 | 8 | 34 | 0 | 50 | 0 | 39 | 0 | 0 | 33 | 0 | 38 |
| GRADO SUPERIOR | | | | | | | | | | | | |
| TOTAL | 233.377 | 3.884 | 8.697 | 1.126 | 41.932 | 1.568 | 13.362 | 9.773 | 10.019 | 18.468 | 5.554 | 10.312 |
| Andalucía | 41.137 | 851 | 1.392 | 109 | 8.982 | 102 | 1.757 | 1.529 | 2.044 | 2.417 | 382 | 2.322 |
| Aragón | 6.357 | 245 | 203 | 0 | 1.081 | 52 | 551 | 272 | 206 | 584 | 200 | 222 |
| Asturias (Principado de) | 5.838 | 83 | 119 | 74 | 711 | 71 | 378 | 306 | 230 | 519 | 334 | 222 |
| Balears (Illes) | 2.907 | 65 | 202 | 51 | 628 | 0 | 57 | 120 | 115 | 218 | 0 | 169 |
| Canarias | 11.119 | 182 | 263 | 163 | 3.312 | 24 | 603 | 347 | 374 | 712 | 24 | 818 |
| Cantabria | 3.012 | 84 | 95 | 0 | 462 | 37 | 129 | 0 | 162 | 227 | 102 | 103 |
| Castilla y León | 12.403 | 232 | 335 | 0 | 2.121 | 43 | 798 | 408 | 589 | 1.133 | 342 | 517 |
| Castilla-La Mancha | 8.230 | 208 | 285 | 0 | 1.593 | 0 | 342 | 110 | 371 | 745 | 46 | 301 |
| Cataluña | 41.660 | 511 | 1.860 | 189 | 5.902 | 310 | 2.536 | 2.061 | 1.547 | 3.130 | 1.053 | 1.418 |
| Comunitat Valenciana | 25.334 | 344 | 927 | 123 | 4.715 | 77 | 1.879 | 756 | 1.173 | 2.199 | 330 | 930 |
| Extremadura | 4.957 | 156 | 238 | 0 | 1.184 | 39 | 342 | 167 | 262 | 360 | 24 | 197 |
| Galicia | 16.187 | 442 | 518 | 261 | 2.878 | 74 | 805 | 636 | 993 | 1.553 | 375 | 901 |
| Madrid (Comunidad de) | 27.510 | 126 | 1.331 | 0 | 3.925 | 409 | 1.628 | 2.603 | 825 | 1.882 | 318 | 1.272 |
| Murcia (Región de) | 5.858 | 81 | 256 | 18 | 1.443 | 31 | 307 | 109 | 278 | 375 | 81 | 186 |
| Navarra (Comunidad Foral de) | 2.918 | 77 | 38 | 0 | 511 | 26 | 329 | 0 | 55 | 375 | 162 | 51 |
| País Vasco | 15.098 | 145 | 474 | 138 | 1.930 | 273 | 790 | 349 | 706 | 1.852 | 1.733 | 585 |
| Rioja (La) | 1.709 | 52 | 59 | 0 | 386 | 0 | 38 | 0 | 41 | 159 | 48 | 24 |
| Ceuta | 731 | 0 | 43 | 0 | 121 | 0 | 38 | 0 | 48 | 0 | 0 | 40 |
| Melilla | 412 | 0 | 59 | 0 | 47 | 0 | 55 | 0 | 0 | 28 | 0 | 34 |

(1) Incluye el alumnado de enseñanza presencial (régimen ordinario y adultos) y enseñanza a distancia, agrupando los ciclos LOGSE y LOE.

D5.6. Alumnado matriculado en Ciclos Formativos, por familia profesional (1)

(conclusión)

| | Imagen Personal | Industrias Alimentarias | Informática | Madera y Mueble | Manteni. y Servicios a la Producción | Manteni. de Vehículos Autopropulsados | Química | Sanidad | Servicios Socioculturales y a la Comunidad | Textil, Confecc. y Piel | Vidrio y Cerámica | Energía y Agua | Sin distribuir por familia |
|------------------------------|-----------------|-------------------------|---------------|-----------------|--------------------------------------|---------------------------------------|--------------|---------------|--|-------------------------|-------------------|----------------|----------------------------|
| GRADO MEDIO | | | | | | | | | | | | | |
| TOTAL | 16.901 | 1.365 | 19.832 | 2.628 | 10.435 | 22.371 | 2.587 | 36.785 | 8.823 | 376 | 51 | 0 | 59 |
| Andalucía | 3.575 | 268 | 4.761 | 359 | 1.608 | 3.933 | 547 | 8.130 | 2.313 | 42 | 0 | 0 | 0 |
| Aragón | 467 | 38 | 433 | 84 | 386 | 738 | 71 | 887 | 188 | 0 | 0 | 0 | 0 |
| Asturias (Principado de) | 363 | 27 | 215 | 81 | 363 | 435 | 86 | 866 | 81 | 11 | 0 | 0 | 0 |
| Balears (Illes) | 150 | 4 | 477 | 15 | 129 | 294 | 0 | 783 | 202 | 0 | 0 | 0 | 0 |
| Canarias | 1.115 | 39 | 781 | 139 | 464 | 1.293 | 95 | 2.213 | 405 | 90 | 0 | 0 | 0 |
| Cantabria | 208 | 51 | 295 | 36 | 96 | 317 | 39 | 591 | 146 | 0 | 0 | 0 | 0 |
| Castilla y León | 948 | 115 | 631 | 193 | 745 | 1.584 | 199 | 1.998 | 307 | 28 | 0 | 0 | 0 |
| Castilla-La Mancha | 566 | 57 | 812 | 64 | 409 | 988 | 111 | 1.515 | 519 | 0 | 0 | 0 | 0 |
| Cataluña | 2.697 | 173 | 4.643 | 493 | 2.179 | 3.813 | 616 | 5.475 | 1.812 | 80 | 0 | 0 | 35 |
| Comunitat Valenciana | 2.043 | 98 | 2.321 | 162 | 1.311 | 2.487 | 187 | 4.801 | 1.098 | 54 | 49 | 0 | 0 |
| Extremadura | 378 | 86 | 404 | 110 | 172 | 553 | 32 | 857 | 252 | 6 | 0 | 0 | 0 |
| Galicia | 1.129 | 159 | 714 | 446 | 644 | 1.582 | 175 | 2.002 | 374 | 33 | 2 | 0 | 24 |
| Madrid (Comunidad de) | 1.658 | 79 | 2.163 | 112 | 598 | 2.416 | 142 | 3.467 | 586 | 31 | 0 | 0 | 0 |
| Murcia (Región de) | 370 | 80 | 484 | 11 | 150 | 619 | 140 | 1.082 | 68 | 1 | 0 | 0 | 0 |
| Navarra (Comunidad Foral de) | 188 | 27 | 0 | 69 | 297 | 261 | 50 | 332 | 94 | 0 | 0 | 0 | 0 |
| País Vasco | 772 | 9 | 499 | 240 | 757 | 871 | 56 | 1.371 | 263 | 0 | 0 | 0 | 0 |
| Rioja (La) | 173 | 55 | 124 | 14 | 82 | 146 | 41 | 278 | 33 | 0 | 0 | 0 | 0 |
| Ceuta | 55 | 0 | 38 | 0 | 17 | 26 | 0 | 84 | 29 | 0 | 0 | 0 | 0 |
| Melilla | 46 | 0 | 37 | 0 | 28 | 15 | 0 | 53 | 53 | 0 | 0 | 0 | 0 |
| GRADO SUPERIOR | | | | | | | | | | | | | |
| TOTAL | 4.620 | 795 | 23.353 | 419 | 8.999 | 6.333 | 4.775 | 27.645 | 31.029 | 512 | 40 | 22 | 140 |
| Andalucía | 789 | 17 | 4.866 | 19 | 1.733 | 793 | 556 | 5.874 | 4.561 | 42 | 0 | 0 | 0 |
| Aragón | 126 | 13 | 623 | 11 | 273 | 243 | 148 | 781 | 504 | 19 | 0 | 0 | 0 |
| Asturias (Principado de) | 99 | 24 | 567 | 12 | 328 | 143 | 117 | 911 | 590 | 0 | 0 | 0 | 0 |
| Balears (Illes) | 33 | 0 | 267 | 0 | 87 | 104 | 0 | 262 | 529 | 0 | 0 | 0 | 0 |
| Canarias | 240 | 23 | 969 | 0 | 159 | 97 | 116 | 891 | 1.773 | 29 | 0 | 0 | 0 |
| Cantabria | 80 | 36 | 246 | 10 | 142 | 116 | 95 | 339 | 547 | 0 | 0 | 0 | 0 |
| Castilla y León | 313 | 77 | 1.215 | 22 | 544 | 386 | 270 | 1.725 | 1.308 | 25 | 0 | 0 | 0 |
| Castilla-La Mancha | 143 | 31 | 1.018 | 7 | 365 | 454 | 183 | 1.005 | 1.023 | 0 | 0 | 0 | 0 |
| Cataluña | 766 | 207 | 3.815 | 57 | 1.318 | 1.039 | 1.468 | 4.641 | 7.596 | 96 | 0 | 0 | 140 |
| Comunitat Valenciana | 511 | 73 | 1.971 | 48 | 1.137 | 834 | 312 | 3.014 | 3.857 | 84 | 40 | 0 | 0 |
| Extremadura | 45 | 28 | 564 | 51 | 255 | 158 | 0 | 493 | 394 | 0 | 0 | 0 | 0 |
| Galicia | 372 | 74 | 1.597 | 70 | 509 | 351 | 395 | 2.143 | 1.220 | 20 | 0 | 0 | 0 |
| Madrid (Comunidad de) | 765 | 54 | 3.450 | 32 | 324 | 938 | 401 | 3.282 | 3.825 | 120 | 0 | 0 | 0 |
| Murcia (Región de) | 79 | 50 | 533 | 12 | 231 | 170 | 193 | 671 | 754 | 0 | 0 | 0 | 0 |
| Navarra (Comunidad Foral de) | 40 | 8 | 211 | 23 | 343 | 41 | 41 | 245 | 320 | 0 | 0 | 22 | 0 |
| País Vasco | 209 | 15 | 1.151 | 45 | 1.008 | 443 | 435 | 1.092 | 1.650 | 75 | 0 | 0 | 0 |
| Rioja (La) | 0 | 65 | 220 | 0 | 135 | 0 | 45 | 146 | 289 | 2 | 0 | 0 | 0 |
| Ceuta | 10 | 0 | 28 | 0 | 66 | 23 | 0 | 73 | 241 | 0 | 0 | 0 | 0 |
| Melilla | 0 | 0 | 42 | 0 | 42 | 0 | 0 | 57 | 48 | 0 | 0 | 0 | 0 |

(1) Incluye el alumnado de Enseñanza Presencial (régimen ordinario y adultos) y enseñanza a distancia, agrupando los ciclos LOGSE y LOE.

D5.7. Distribución del alumnado de Ciclos Formativos de FP según titularidad, por familia profesional (1)

| | GRADO MEDIO | | | | GRADO SUPERIOR | | | |
|--|------------------|-------------|------------------|-------------|------------------|-------------|------------------|-------------|
| | Centros Públicos | % | Centros Privados | % | Centros Públicos | % | Centros Privados | % |
| TOTAL GENERAL | 186.251 | 74,6 | 63.255 | 25,4 | 173.863 | 77,9 | 49.235 | 22,1 |
| Actividades Agrarias | 3.776 | 81,5 | 859 | 18,5 | 3.404 | 87,6 | 480 | 12,4 |
| Actividades Físicas y Deportivas | 4.375 | 93,2 | 319 | 6,8 | 7.296 | 83,9 | 1.401 | 16,1 |
| Actividades Marítimo-Pesqueras | 1.263 | 94,7 | 70 | 5,3 | 1.079 | 95,8 | 47 | 4,2 |
| Administración | 34.679 | 70,7 | 14.402 | 29,3 | 31.654 | 78,7 | 8.577 | 21,3 |
| Artes Gráficas | 1.954 | 70,2 | 831 | 29,8 | 1.107 | 70,6 | 461 | 29,4 |
| Comercio y Marketing | 7.292 | 67,2 | 3.557 | 32,8 | 8.781 | 76,8 | 2.648 | 23,2 |
| Comunicación, Imagen y Sonido | 2.302 | 84,6 | 418 | 15,4 | 6.447 | 66,8 | 3.211 | 33,2 |
| Edificación y Obra Civil | 573 | 87,2 | 84 | 12,8 | 8.897 | 88,8 | 1.122 | 11,2 |
| Electricidad y Electrónica | 22.647 | 75,7 | 7.285 | 24,3 | 14.468 | 78,3 | 4.000 | 21,7 |
| Fabricación Mecánica | 7.439 | 75,5 | 2.411 | 24,5 | 3.670 | 66,1 | 1.884 | 33,9 |
| Hostelería y Turismo | 10.342 | 85,3 | 1.788 | 14,7 | 8.525 | 84,8 | 1.528 | 15,2 |
| Imagen Personal | 11.320 | 67,0 | 5.581 | 33,0 | 3.580 | 77,5 | 1.040 | 22,5 |
| Industrias Alimentarias | 1.213 | 88,9 | 152 | 11,1 | 767 | 96,5 | 28 | 3,5 |
| Informática | 16.169 | 82,3 | 3.478 | 17,7 | 17.374 | 79,1 | 4.592 | 20,9 |
| Madera y Mueble | 2.347 | 89,3 | 281 | 10,7 | 419 | 100,0 | 0 | 0,0 |
| Mantenim. y Servicios a la Producción | 8.865 | 85,4 | 1.510 | 14,6 | 7.028 | 86,7 | 1.076 | 13,3 |
| Mantenim. de Vehículos Autopropulsados | 17.513 | 78,3 | 4.858 | 21,7 | 5.204 | 82,2 | 1.129 | 17,8 |
| Química | 2.416 | 93,4 | 171 | 6,6 | 4.465 | 93,5 | 310 | 6,5 |
| Sanidad | 21.831 | 60,8 | 14.078 | 39,2 | 19.416 | 70,2 | 8.229 | 29,8 |
| Servicios Socioculturales y a la Comunidad | 7.539 | 87,6 | 1.067 | 12,4 | 19.806 | 72,9 | 7.374 | 27,1 |
| Textil, Confección y Piel | 321 | 85,4 | 55 | 14,6 | 414 | 80,9 | 98 | 19,1 |
| Vidrio y Cerámica | 51 | 100,0 | 0 | 0,0 | 40 | 100,0 | 0 | 0,0 |
| Energía y Agua | 0 | 0,0 | 0 | 0,0 | 22 | 100,0 | 0 | 0,0 |
| Sin distribuir por ciclo | 24 | 100,0 | 0 | 0,0 | 0 | 0,0 | 0 | 0,0 |

D 5.8. Distribución del alumnado de Ciclos Formativos de F.P. según sexo, por familia profesional (1)

| | GRADO MEDIO | | | | GRADO SUPERIOR | | | |
|--|----------------|-------------|----------------|-------------|----------------|-------------|----------------|-------------|
| | Hombres | % | Mujeres | % | Hombres | % | Mujeres | % |
| TOTAL GENERAL | 132.645 | 53,2 | 116.861 | 46,8 | 109.287 | 49,0 | 113.811 | 51,0 |
| Actividades Agrarias | 3.812 | 82,2 | 823 | 17,8 | 2.996 | 77,1 | 888 | 22,9 |
| Actividades Físicas y Deportivas | 3.300 | 70,3 | 1.394 | 29,7 | 6.273 | 72,1 | 2.424 | 27,9 |
| Actividades Marítimo-Pesqueras | 1.236 | 92,7 | 97 | 7,3 | 1.003 | 89,1 | 123 | 10,9 |
| Administración | 12.249 | 25,0 | 36.832 | 75,0 | 11.168 | 27,8 | 29.063 | 72,2 |
| Artes Gráficas | 1.655 | 59,4 | 1.130 | 40,6 | 854 | 54,5 | 714 | 45,5 |
| Comercio y Marketing | 3.591 | 33,1 | 7.258 | 66,9 | 5.439 | 47,6 | 5.990 | 52,4 |
| Comunicación, Imagen y Sonido | 1.356 | 49,9 | 1.364 | 50,1 | 6.168 | 63,9 | 3.490 | 36,1 |
| Edificación y Obra Civil | 610 | 92,8 | 47 | 7,2 | 6.797 | 67,8 | 3.222 | 32,2 |
| Electricidad y Electrónica | 29.156 | 97,4 | 776 | 2,6 | 17.398 | 94,2 | 1.070 | 5,8 |
| Fabricación Mecánica | 9.511 | 96,6 | 339 | 3,4 | 5.006 | 90,1 | 548 | 9,9 |
| Hostelería y Turismo | 7.172 | 59,1 | 4.958 | 40,9 | 3.440 | 34,2 | 6.613 | 65,8 |
| Imagen Personal | 638 | 3,8 | 16.263 | 96,2 | 175 | 3,8 | 4.445 | 96,2 |
| Industrias Alimentarias | 721 | 52,8 | 644 | 47,2 | 362 | 45,5 | 433 | 54,5 |
| Informática | 17.051 | 86,8 | 2.596 | 13,2 | 18.382 | 83,7 | 3.584 | 16,3 |
| Madera y Mueble | 2.487 | 94,6 | 141 | 5,4 | 373 | 89,0 | 46 | 11,0 |
| Mantenim. y Servicios a la Producción | 10.152 | 97,9 | 223 | 2,1 | 6.363 | 78,5 | 1.741 | 21,5 |
| Mantenim. de Vehículos Autopropulsados | 21.914 | 98,0 | 457 | 2,0 | 6.161 | 97,3 | 172 | 2,7 |
| Química | 980 | 37,9 | 1.607 | 62,1 | 2.127 | 44,5 | 2.648 | 55,5 |
| Sanidad | 4.248 | 11,8 | 31.661 | 88,2 | 6.256 | 22,6 | 21.389 | 77,4 |
| Servicios Socioculturales y a la Comunidad | 727 | 8,4 | 7.879 | 91,6 | 2.418 | 8,9 | 24.762 | 91,1 |
| Textil, Confección y Piel | 40 | 10,6 | 336 | 89,4 | 81 | 15,8 | 431 | 84,2 |
| Vidrio y Cerámica | 29 | 56,9 | 22 | 43,1 | 26 | 65,0 | 14 | 35,0 |
| Energía y Agua | 0 | 0,0 | 0 | 0,0 | 21 | 95,5 | 1 | 4,5 |
| Sin distribuir por ciclo | 10 | 41,7 | 14 | 58,3 | 0 | 0,0 | 0 | 0,0 |

(1) Incluye el alumnado de enseñanza presencial (régimen ordinario y adultos), agrupando los ciclos LOGSE y LOE .

**D5.9. Número de graduados en FP por 10.000 personas de la edad teórica de graduación, por familia Profesional.
Curso 2007-08 (1)**

(continúa)

| | Total | Act. Agrarias | Act. Físicas y Deport. | Act. Marít.- Pesquera | Adminis- tración | Artes Gráficas | Comercio y Marketing | Comunic. Imagen y Sonido | Edific. y Obra Civil | Electric. y Electrón- ica | Fabrica- ción Mecánica | Hostele- ría y Turismo |
|------------------------------|--------------|------------------|------------------------------|-----------------------------|---------------------|-------------------|----------------------------|--------------------------------|----------------------------|---------------------------------|------------------------------|------------------------------|
| TÉCNICO | | | | | | | | | | | | |
| TOTAL | 1.645 | 30 | 29 | 8 | 413 | 16 | 75 | 15 | 5 | 165 | 62 | 68 |
| Andalucía | 1.878 | 28 | 31 | 9 | 724 | 10 | 97 | 14 | 1 | 163 | 44 | 58 |
| Aragón | 1.897 | 75 | 27 | 0 | 397 | 27 | 45 | 21 | 9 | 223 | 123 | 76 |
| Asturias (Principado de) | 2.008 | 23 | 21 | 11 | 277 | 11 | 70 | 22 | 33 | 201 | 163 | 104 |
| Balears (Illes) | 1.248 | 26 | 74 | 6 | 324 | 18 | 27 | 15 | 0 | 129 | 2 | 59 |
| Canarias | 1.429 | 28 | 10 | 30 | 310 | 6 | 77 | 11 | 7 | 140 | 27 | 76 |
| Cantabria | 2.103 | 41 | 26 | 0 | 378 | 22 | 61 | 22 | 0 | 205 | 144 | 57 |
| Castilla y León | 1.744 | 58 | 9 | 0 | 307 | 9 | 67 | 23 | 2 | 232 | 90 | 72 |
| Castilla-La Mancha | 1.262 | 28 | 12 | 0 | 320 | 0 | 47 | 5 | 0 | 144 | 29 | 55 |
| Cataluña | 1.823 | 28 | 64 | 8 | 398 | 23 | 84 | 9 | 9 | 155 | 44 | 105 |
| Comunitat Valenciana | 1.714 | 24 | 40 | 8 | 408 | 10 | 93 | 17 | 6 | 161 | 30 | 45 |
| Extremadura | 1.513 | 61 | 15 | 0 | 347 | 12 | 82 | 21 | 15 | 133 | 52 | 51 |
| Galicia | 1.846 | 36 | 15 | 22 | 293 | 42 | 99 | 19 | 5 | 220 | 119 | 98 |
| Madrid (Comunidad de) | 1.067 | 5 | 7 | 0 | 249 | 18 | 41 | 21 | 0 | 131 | 24 | 44 |
| Murcia (Región de) | 1.256 | 39 | 9 | 5 | 379 | 9 | 52 | 11 | 3 | 158 | 41 | 44 |
| Navarra (Comunidad Foral de) | 1.898 | 84 | 62 | 0 | 320 | 37 | 69 | 0 | 0 | 195 | 247 | 57 |
| País Vasco | 1.984 | 24 | 13 | 18 | 182 | 38 | 61 | 13 | 14 | 208 | 303 | 106 |
| Rioja (La) | 1.971 | 35 | 0 | 0 | 394 | 28 | 59 | 0 | 0 | 265 | 133 | 115 |
| Ceuta | 902 | 0 | 0 | 0 | 168 | 0 | 115 | 0 | 0 | 52 | 0 | 73 |
| Melilla | 1.035 | 63 | 63 | 0 | 106 | 0 | 32 | 0 | 0 | 84 | 0 | 0 |
| TÉCNICO SUPERIOR | | | | | | | | | | | | |
| TOTAL | 1.573 | 26 | 58 | 8 | 278 | 11 | 87 | 64 | 74 | 125 | 39 | 77 |
| Andalucía | 1.270 | 27 | 48 | 4 | 268 | 3 | 46 | 48 | 76 | 73 | 12 | 69 |
| Aragón | 1.841 | 49 | 62 | 0 | 360 | 39 | 134 | 95 | 53 | 162 | 62 | 59 |
| Asturias (Principado de) | 2.345 | 34 | 48 | 14 | 318 | 26 | 120 | 107 | 139 | 244 | 129 | 122 |
| Balears (Illes) | 719 | 9 | 48 | 7 | 132 | 0 | 23 | 22 | 17 | 45 | 0 | 37 |
| Canarias | 1.391 | 29 | 31 | 22 | 352 | 0 | 110 | 41 | 57 | 101 | 1 | 133 |
| Cantabria | 1.920 | 32 | 76 | 0 | 254 | 14 | 68 | 0 | 115 | 159 | 68 | 79 |
| Castilla y León | 1.828 | 42 | 46 | 0 | 308 | 5 | 85 | 63 | 86 | 154 | 52 | 79 |
| Castilla-La Mancha | 1.138 | 32 | 41 | 0 | 241 | 0 | 50 | 13 | 77 | 112 | 6 | 41 |
| Cataluña | 1.754 | 22 | 68 | 9 | 247 | 9 | 124 | 60 | 80 | 136 | 46 | 90 |
| Comunitat Valenciana | 1.509 | 25 | 55 | 8 | 296 | 2 | 103 | 45 | 76 | 125 | 19 | 55 |
| Extremadura | 1.115 | 35 | 52 | 0 | 284 | 7 | 61 | 33 | 71 | 99 | 5 | 64 |
| Galicia | 1.990 | 31 | 66 | 34 | 345 | 9 | 104 | 59 | 105 | 184 | 39 | 127 |
| Madrid (Comunidad de) | 1.549 | 8 | 74 | 0 | 217 | 22 | 83 | 164 | 50 | 103 | 20 | 73 |
| Murcia (Región de) | 1.239 | 24 | 42 | 6 | 337 | 4 | 61 | 23 | 55 | 79 | 14 | 39 |
| Navarra (Comunidad Foral de) | 2.012 | 58 | 37 | 0 | 342 | 16 | 211 | 0 | 47 | 197 | 119 | 35 |
| País Vasco | 3.032 | 32 | 105 | 25 | 371 | 72 | 154 | 76 | 127 | 370 | 326 | 115 |
| Rioja (La) | 1.505 | 36 | 59 | 0 | 365 | 0 | 49 | 0 | 46 | 147 | 62 | 23 |
| Ceuta | 1.522 | 0 | 135 | 0 | 269 | 0 | 0 | 0 | 62 | 0 | 0 | 52 |
| Melilla | 609 | 0 | 52 | 0 | 62 | 0 | 114 | 0 | 0 | 52 | 0 | 41 |

(1) Incluye el alumnado de enseñanza presencial (régimen ordinario y adultos) y enseñanza a distancia.

**D5.9. Número de graduados en FP por 10.000 personas de la edad teórica de graduación, por familia Profesional.
Curso 2007-08 (1)**

| | (conclusión) | | | | | | | | | | |
|------------------------------|-----------------|-------------------------|-------------|-----------------|---|-------------------------------------|-----------|------------|---|-------------------------|-------------------|
| | Imagen Personal | Industrias Alimentarias | Informática | Madera y Mueble | Mantenimiento y Servicios a la Producc. | Mantenimiento Vehículos Autopropul. | Química | Sanidad | Servicios Socioculturales y a la Comunid. | Textil, Confecc. y Piel | Vidrio y Cerámica |
| TÉCNICO | | | | | | | | | | | |
| TOTAL | 115 | 8 | 87 | 16 | 58 | 132 | 16 | 286 | 40 | 2 | 0 |
| Andalucía | 115 | 6 | 94 | 11 | 33 | 114 | 13 | 284 | 31 | 1 | 0 |
| Aragón | 150 | 8 | 87 | 22 | 103 | 174 | 22 | 273 | 38 | 0 | 0 |
| Asturias (Principado de) | 195 | 16 | 82 | 33 | 121 | 188 | 25 | 369 | 39 | 4 | 0 |
| Balears (Illes) | 31 | 0 | 119 | 7 | 35 | 70 | 0 | 264 | 43 | 0 | 0 |
| Canarias | 105 | 6 | 46 | 12 | 50 | 114 | 8 | 322 | 41 | 4 | 0 |
| Cantabria | 148 | 22 | 157 | 8 | 51 | 201 | 22 | 441 | 100 | 0 | 0 |
| Castilla y León | 131 | 25 | 58 | 30 | 84 | 188 | 25 | 297 | 35 | 2 | 0 |
| Castilla-La Mancha | 87 | 9 | 76 | 8 | 52 | 136 | 10 | 202 | 41 | 0 | 0 |
| Cataluña | 98 | 13 | 132 | 15 | 67 | 142 | 36 | 339 | 50 | 3 | 0 |
| Comunitat Valenciana | 146 | 2 | 83 | 3 | 70 | 125 | 8 | 363 | 68 | 3 | 3 |
| Extremadura | 119 | 26 | 100 | 28 | 43 | 143 | 7 | 203 | 53 | 3 | 0 |
| Galicia | 165 | 9 | 56 | 57 | 74 | 185 | 20 | 281 | 25 | 5 | 1 |
| Madrid (Comunidad de) | 77 | 3 | 77 | 6 | 30 | 108 | 7 | 195 | 21 | 2 | 0 |
| Murcia (Región de) | 64 | 6 | 60 | 5 | 25 | 99 | 21 | 218 | 7 | 1 | 0 |
| Navarra (Comunidad Foral de) | 148 | 11 | 0 | 42 | 157 | 135 | 20 | 232 | 80 | 2 | 0 |
| País Vasco | 173 | 3 | 95 | 45 | 139 | 164 | 11 | 325 | 49 | 0 | 0 |
| Rioja (La) | 255 | 42 | 31 | 10 | 112 | 147 | 31 | 276 | 38 | 0 | 0 |
| Ceuta | 105 | 0 | 21 | 0 | 94 | 42 | 0 | 115 | 115 | 0 | 0 |
| Melilla | 84 | 0 | 53 | 0 | 32 | 53 | 0 | 465 | 0 | 0 | 0 |
| TÉCNICO SUPERIOR | | | | | | | | | | | |
| TOTAL | 33 | 5 | 120 | 3 | 56 | 47 | 38 | 211 | 211 | 3 | 0 |
| Andalucía | 29 | 0 | 107 | 0 | 41 | 27 | 19 | 215 | 159 | 0 | 0 |
| Aragón | 35 | 6 | 119 | 3 | 76 | 88 | 45 | 262 | 126 | 6 | 0 |
| Asturias (Principado de) | 58 | 6 | 182 | 1 | 71 | 55 | 50 | 390 | 231 | 0 | 0 |
| Balears (Illes) | 10 | 0 | 53 | 0 | 18 | 24 | 0 | 85 | 190 | 0 | 0 |
| Canarias | 22 | 0 | 97 | 0 | 24 | 14 | 18 | 133 | 203 | 4 | 0 |
| Cantabria | 81 | 9 | 135 | 4 | 110 | 87 | 70 | 238 | 319 | 0 | 0 |
| Castilla y León | 62 | 14 | 158 | 2 | 88 | 54 | 47 | 261 | 220 | 2 | 0 |
| Castilla-La Mancha | 21 | 9 | 80 | 5 | 41 | 66 | 24 | 133 | 146 | 0 | 0 |
| Cataluña | 25 | 10 | 120 | 2 | 50 | 47 | 84 | 249 | 274 | 2 | 0 |
| Comunitat Valenciana | 28 | 5 | 90 | 3 | 60 | 54 | 17 | 189 | 244 | 7 | 4 |
| Extremadura | 12 | 7 | 112 | 8 | 42 | 49 | 0 | 103 | 71 | 0 | 0 |
| Galicia | 55 | 15 | 154 | 14 | 66 | 46 | 55 | 315 | 165 | 2 | 0 |
| Madrid (Comunidad de) | 44 | 3 | 141 | 2 | 20 | 57 | 24 | 196 | 243 | 6 | 0 |
| Murcia (Región de) | 15 | 5 | 89 | 2 | 48 | 29 | 33 | 173 | 160 | 0 | 0 |
| Navarra (Comunidad Foral de) | 28 | 5 | 155 | 16 | 208 | 38 | 26 | 197 | 276 | 0 | 0 |
| País Vasco | 46 | 0 | 205 | 8 | 193 | 105 | 115 | 233 | 337 | 18 | 0 |
| Rioja (La) | 0 | 49 | 127 | 0 | 173 | 0 | 46 | 124 | 195 | 7 | 0 |
| Ceuta | 0 | 0 | 31 | 0 | 248 | 62 | 0 | 104 | 559 | 0 | 0 |
| Melilla | 0 | 0 | 52 | 0 | 52 | 0 | 0 | 72 | 114 | 0 | 0 |

(1) Incluye el alumnado de enseñanza presencial (régimen ordinario y adultos) y enseñanza a distancia.

D5.10. Distribución del alumnado de nuevo ingreso en Ciclos Formativos de FP, por familia profesional según forma de ingreso (1)

| | GRADO MEDIO | | | GRADO SUPERIOR | | |
|--|--------------|----------------|------------------|----------------|----------------|------------------|
| | Total | Acceso Directo | Prueba de acceso | Total | Acceso Directo | Prueba de acceso |
| TOTAL CICLOS | 100,0 | 85,2 | 14,8 | 100,0 | 84,5 | 15,5 |
| Actividades Agrarias | 100,0 | 77,0 | 23,0 | 100,0 | 73,0 | 27,0 |
| Actividades Físicas y Deportivas | 100,0 | 82,3 | 17,7 | 100,0 | 86,0 | 14,0 |
| Actividades Marítimo-Pesqueras | 100,0 | 90,1 | 9,9 | 100,0 | 92,0 | 8,0 |
| Administración | 100,0 | 85,1 | 14,9 | 100,0 | 84,4 | 15,6 |
| Artes Gráficas | 100,0 | 90,2 | 9,8 | 100,0 | 94,1 | 5,9 |
| Comercio y Marketing | 100,0 | 82,4 | 17,6 | 100,0 | 87,7 | 12,3 |
| Comunicación, Imagen y Sonido | 100,0 | 91,2 | 8,8 | 100,0 | 91,8 | 8,2 |
| Edificación y Obra Civil | 100,0 | 80,7 | 19,3 | 100,0 | 89,8 | 10,2 |
| Electricidad y Electrónica | 100,0 | 78,0 | 21,9 | 100,0 | 80,3 | 19,7 |
| Fabricación Mecánica | 100,0 | 82,0 | 17,2 | 100,0 | 84,3 | 15,7 |
| Hostelería y Turismo | 100,0 | 84,4 | 9,8 | 100,0 | 92,8 | 7,2 |
| Imagen Personal | 100,0 | 86,0 | 14,0 | 100,0 | 90,4 | 9,6 |
| Industrias Alimentarias | 100,0 | 83,4 | 24,9 | 100,0 | 91,7 | 8,3 |
| Informática | 100,0 | 82,4 | 17,6 | 100,0 | 85,6 | 14,4 |
| Madera y Mueble | 100,0 | 83,4 | 16,6 | 100,0 | 75,0 | 25,0 |
| Mantenim. y Servicios a la Producción | 100,0 | 83,1 | 16,9 | 100,0 | 86,3 | 13,7 |
| Mantenim. de Vehículos Autopropulsados | 100,0 | 77,5 | 22,5 | 100,0 | 78,5 | 21,5 |
| Química | 100,0 | 90,6 | 9,4 | 100,0 | 93,0 | 7,0 |
| Sanidad | 100,0 | 87,5 | 12,4 | 100,0 | 88,4 | 11,6 |
| Servicios Socioculturales y a la Comunidad | 100,0 | 86,2 | 13,8 | 100,0 | 89,3 | 10,7 |
| Textil, Confección y Piel | 100,0 | 87,9 | 12,1 | 100,0 | 92,7 | 7,3 |
| Vidrio y Cerámica | - | - | - | - | - | - |
| Energía y Agua | - | - | - | 100,0 | 84,7 | 15,3 |

(1) Sólo se refiere al alumnado de régimen ordinario, agrupando los ciclos LOGSE y LOE.

D5.11. Distribución porcentual del alumnado por familia profesional

Ciclos Formativos de Grado Medio

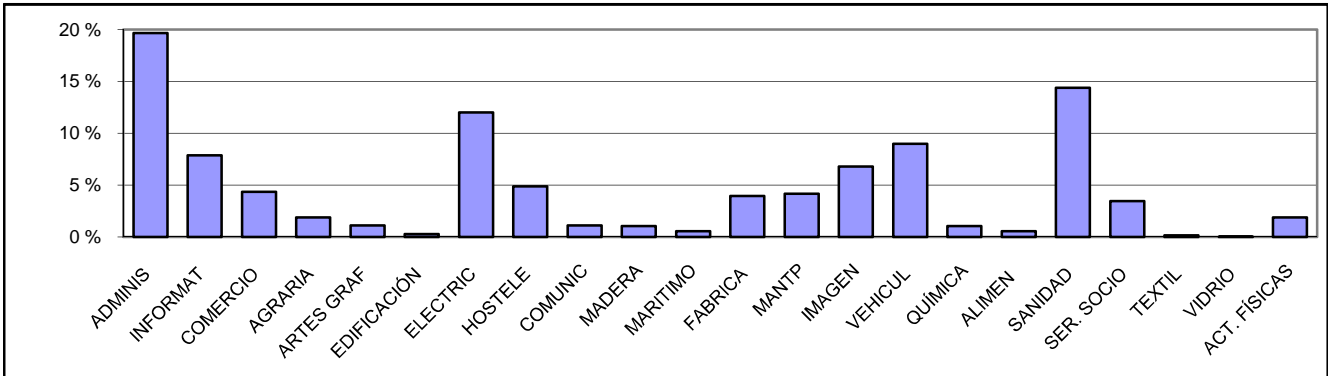

Ciclos Formativos de Grado Superior

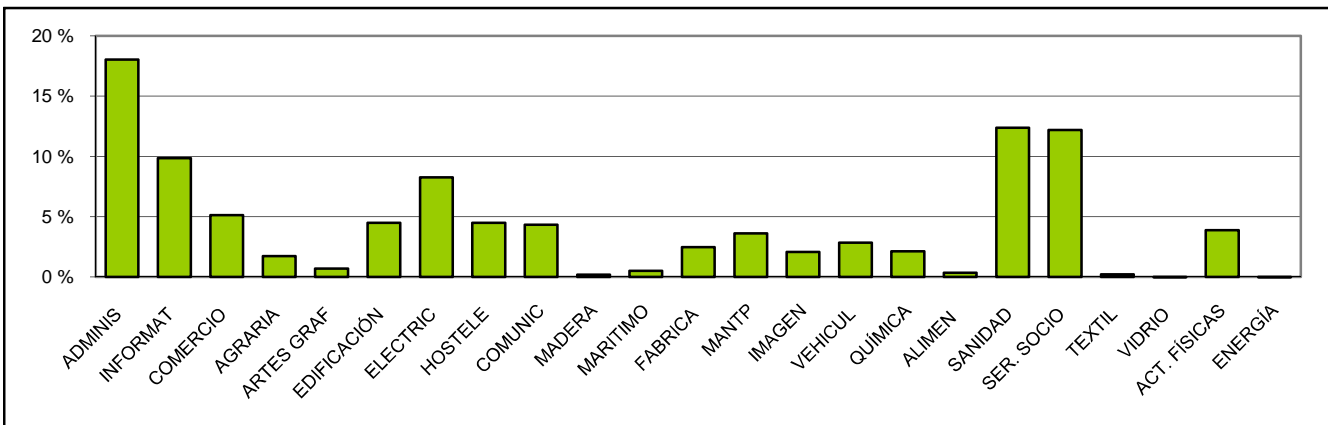

| | | | |
|-------------|--------------------------------|--------------|---|
| ADMINIS | Administración | FABRICA | Fabricación Mecánica |
| INFORMAT | Informática | MANTP | Mantenimiento y Servicios Producción |
| COMERCIO | Comercio y Marketing | IMAGEN | Imagen Personal |
| AGRARIA | Actividades Agrarias | VEHICUL | Mantenimiento Vehículos Autopropulsados |
| ARTES GRAF | Artes Gráficas | QUÍMICA | Química |
| EDIFICACIÓN | Edificación y Obra Civil | ALIMEN | Industria Alimentaria |
| ELECTRIC | Electricidad y Electrónica | SANIDAD | Sanidad |
| HOSTELE | Hostelería y Turismo | SER. SOCIO | Servicios Socioculturales |
| COMUNIC | Comunicación, Imagen y Sonido | TEXTIL | Textil, Confección y Piel |
| MADERA | Madera y Mueble | VIDRIO | Vidrio y Cerámica |
| MARITIMO | Actividades Marítimo-Pesqueras | ACT. FÍSICAS | Actividades Físicas y Deportivas |
| | | ENERGÍA | Energía y Agua |

D5.12. Distribución porcentual del alumnado según sexo, por familia/rama profesional

Ciclos Formativos de Grado Medio

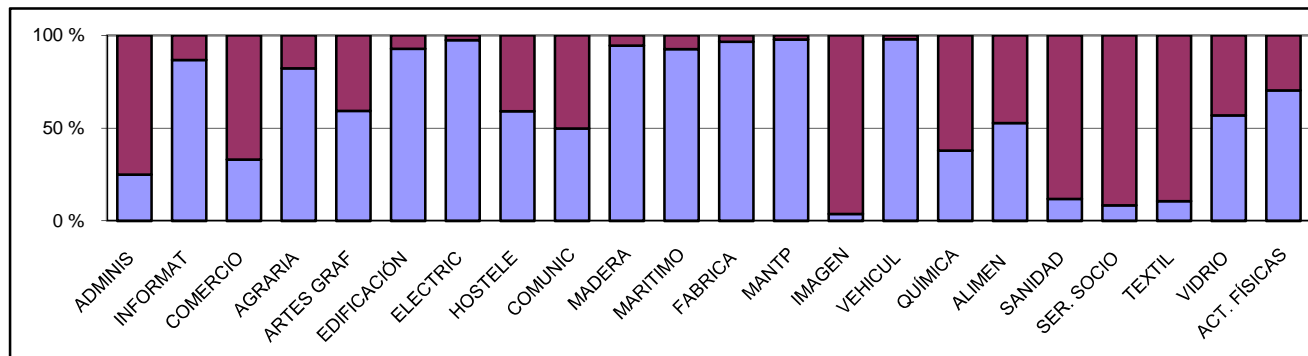

Ciclos Formativos de Grado Superior

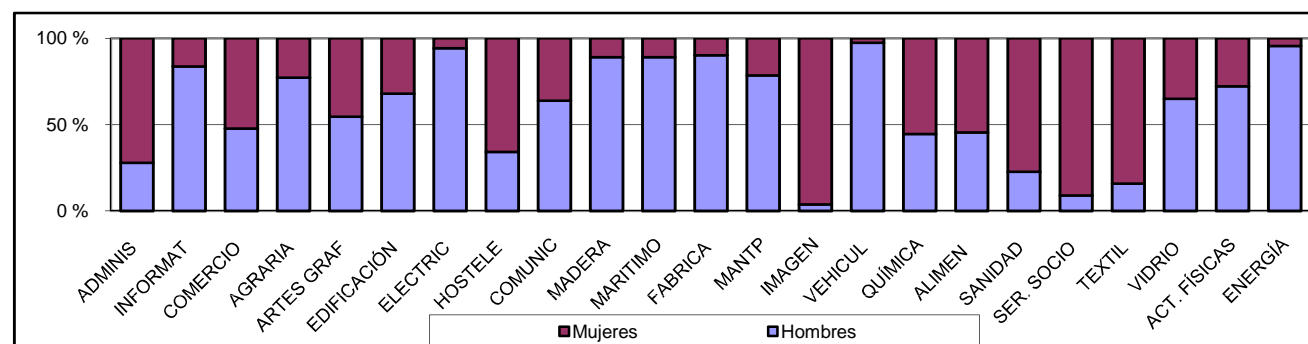

D5.13. Tasa bruta de población que obtiene titulaciones en F.P. Curso 2007-08

