

B1. LOS CENTROS DOCENTES Y SU OFERTA EDUCATIVA

B1.0. Contenido, notas explicativas y fuentes de información

Se presenta en este capítulo la información estadística de todos los centros docentes que imparten enseñanzas de los distintos niveles y regímenes del sistema educativo en el curso 2002-03.

Se incide especialmente en las características de los centros de enseñanzas de Régimen General no universitario, para los que se presenta su información según distintas clasificaciones: las enseñanzas que imparten, la titularidad del centro (clasificación amplia), el número de alumnos, el número de unidades/grupos en funcionamiento y el tamaño del municipio de ubicación del centro.

Se realizan las siguientes precisiones técnicas sobre los datos estadísticos de centros docentes, y que también serán utilizadas en posteriores capítulos de la publicación:

- Se ha considerado *centro docente*, todo centro creado o autorizado que imparte enseñanzas del sistema educativo en el curso de referencia.
- Se consideran *centros públicos* aquellos de titularidad pública, bien sea la Administración Educativa (M.E.C. o Consejerías / Departamentos de Educación), otros Ministerios u otras Consejerías / Departamentos de las CC.AA., Administración Local (Ayuntamientos, Diputaciones...) o cualquier otro ente público.
- Se consideran *centros privados* aquellos cuyo titular es una institución, entidad o persona de carácter privado, independientemente de que su financiación pueda proceder en gran parte de fondos públicos. Todos los centros extranjeros se consideran privados.
- Para las enseñanzas de Régimen General no universitarias, y a efectos estadísticos, se ha utilizado una clasificación estadística de los centros según las enseñanzas que imparten en el curso de referencia. En esta clasificación cada centro aparece contabilizado una sola vez. La clasificación es la siguiente:
 - *Centros de E. Infantil*: centros con alumnado exclusivamente de E. Infantil.
 - *Centros de E. Primaria*: centros con alumnado de E. Primaria, aunque también pueden tener alumnado de E. Infantil.
 - *Centros de E. Primaria y E.S.O.*: centros con alumnado de E. Primaria y de E.S.O., aunque también pueden tener alumnado de E. Infantil.
 - *Centros de E.S.O. y/o Bachilleratos y/o F.P.*: centros con alumnado de una o varias de las enseñanzas de E.S.O., Bachillerato, F.P. II y Ciclos Formativos de F.P.. No se incluyen en esta categoría las Escuelas de Arte que imparten Bachillerato.
 - *Centros de E. Primaria, E.S.O. y Bachilleratos/Formación Profesional*: centros con alumnado de E. Primaria, E.S.O. y con alumnado de una o varias de las enseñanzas de Bachillerato, F.P. II y Ciclos Formativos de F.P.. También pueden tener alumnado de E. Infantil.
 - *Centros específicos de Educación Especial*: centros con exclusivamente alumnado con necesidades educativas especiales.
 - *Centros específicos de Educación a Distancia*: centros con exclusivamente alumnado de programas de Educación a Distancia, aunque en algunos de ellos también se ofrece la oferta presencial del régimen de adultos de las correspondientes enseñanzas.
- En la información del *número de centros que imparten una enseñanza*, se ha considerado que un centro imparte una enseñanza cuando tiene alumnado matriculado en dicha enseñanza en el curso de referencia. En esta información un centro aparece contabilizado en las distintas enseñanzas que imparte.
- La *clasificación por tamaño de municipio* de los centros de enseñanzas de Régimen General no universitarias se realiza atendiendo a la población de cada municipio según el Padrón de Habitantes de 2002 del I.N.E.. La única excepción corresponde a las comunidades autónomas de Principado de Asturias, Galicia y Región de Murcia, donde la clasificación se ha realizado teniendo en cuenta la entidad colectiva, en lugar del municipio. En el caso de que un centro docente tenga unidades escolares en distintos municipios (centros rurales agrupados), a efectos de este tratamiento estadístico, se han incluido en el municipio cabecera del centro.

Fuentes de información:

- *Estadística de la Enseñanza en España niveles no universitarios*. Oficina de Estadística del M.E.C.
- *Estadística de la Enseñanza Universitaria*. I.N.E.

B1.1. Clasificación de los centros por enseñanza que imparten

(continúa)

| TOTAL | Total Rég. General no universi- tarios | Centros E. Infantil | Centros E. Primaria | Centros E. Primaria y E.S.O. | Centros E.S.O y/o Bachillera- to y/o F.P. | Centros E. Primaria, E.S.O y Bach./ F.P. | Centros específicos E. Especial | Centros específicos E. distancia | |
|------------------------------|---|------------------------|------------------------|------------------------------------|--|---|---------------------------------------|--|-----------|
| TODOS LOS CENTROS | | | | | | | | | |
| TOTAL | 22.629 | 21.333 | 2.866 | 9.117 | 3.201 | 4.389 | 1.266 | 475 | 19 |
| Andalucía | 3.892 | 3.764 | 220 | 1.577 | 767 | 959 | 170 | 61 | 10 |
| Aragón | 603 | 557 | 41 | 256 | 77 | 135 | 35 | 13 | 0 |
| Asturias (Principado de) | 477 | 454 | 19 | 230 | 67 | 101 | 27 | 10 | 0 |
| Balears (Illes) | 414 | 395 | 39 | 191 | 75 | 64 | 19 | 7 | 0 |
| Canarias | 1.130 | 1.063 | 45 | 627 | 117 | 213 | 40 | 18 | 3 |
| Cantabria | 326 | 314 | 40 | 151 | 35 | 61 | 18 | 9 | 0 |
| Castilla y León | 1.339 | 1.292 | 115 | 553 | 231 | 281 | 83 | 29 | 0 |
| Castilla-La Mancha | 1.035 | 1.006 | 27 | 579 | 149 | 206 | 25 | 20 | 0 |
| Cataluña | 4.126 | 3.850 | 1.020 | 1.612 | 259 | 624 | 221 | 113 | 1 |
| Comunidad Valenciana | 2.096 | 1.986 | 186 | 643 | 609 | 395 | 109 | 43 | 1 |
| Extremadura | 676 | 659 | 35 | 323 | 133 | 126 | 23 | 19 | 0 |
| Galicia | 1.876 | 1.723 | 300 | 775 | 187 | 352 | 75 | 34 | 0 |
| Madrid (Comunidad de) | 2.448 | 2.284 | 640 | 735 | 170 | 411 | 268 | 60 | 0 |
| Murcia (Región de) | 706 | 682 | 80 | 272 | 175 | 117 | 26 | 12 | 0 |
| Navarra (Comunidad Foral de) | 357 | 303 | 9 | 181 | 21 | 69 | 17 | 5 | 1 |
| País Vasco | 946 | 830 | 41 | 338 | 99 | 230 | 100 | 19 | 3 |
| Rioja (La) | 121 | 115 | 2 | 52 | 18 | 33 | 8 | 2 | 0 |
| Ceuta | 32 | 30 | 2 | 10 | 11 | 5 | 1 | 1 | 0 |
| Melilla | 29 | 26 | 5 | 12 | 1 | 7 | 1 | 0 | 0 |
| CENTROS PÚBLICOS | | | | | | | | | |
| TOTAL | 16.336 | 15.402 | 1.358 | 8.620 | 1.571 | 3.644 | 3 | 188 | 18 |
| Andalucía | 3.055 | 2.935 | 98 | 1.467 | 487 | 855 | 1 | 17 | 10 |
| Aragón | 423 | 388 | 8 | 246 | 28 | 101 | 0 | 5 | 0 |
| Asturias (Principado de) | 367 | 352 | 11 | 230 | 30 | 76 | 0 | 5 | 0 |
| Balears (Illes) | 280 | 265 | 13 | 184 | 9 | 58 | 0 | 1 | 0 |
| Canarias | 960 | 899 | 22 | 613 | 51 | 199 | 0 | 12 | 2 |
| Cantabria | 225 | 221 | 26 | 137 | 10 | 46 | 0 | 2 | 0 |
| Castilla y León | 1.001 | 964 | 57 | 532 | 140 | 223 | 0 | 12 | 0 |
| Castilla-La Mancha | 878 | 850 | 10 | 562 | 81 | 189 | 0 | 8 | 0 |
| Cataluña | 2.606 | 2.447 | 421 | 1.481 | 1 | 501 | 0 | 42 | 1 |
| Comunidad Valenciana | 1.486 | 1.415 | 64 | 616 | 388 | 320 | 0 | 26 | 1 |
| Extremadura | 576 | 559 | 21 | 314 | 98 | 118 | 0 | 8 | 0 |
| Galicia | 1.496 | 1.399 | 262 | 749 | 91 | 283 | 1 | 13 | 0 |
| Madrid (Comunidad de) | 1.455 | 1.312 | 284 | 666 | 27 | 311 | 0 | 24 | 0 |
| Murcia (Región de) | 553 | 538 | 49 | 270 | 106 | 105 | 0 | 8 | 0 |
| Navarra (Comunidad Foral de) | 282 | 232 | 2 | 163 | 11 | 53 | 0 | 2 | 1 |
| País Vasco | 559 | 503 | 9 | 321 | 1 | 167 | 1 | 1 | 3 |
| Rioja (La) | 88 | 82 | 0 | 48 | 6 | 27 | 0 | 1 | 0 |
| Ceuta | 24 | 22 | 0 | 10 | 6 | 5 | 0 | 1 | 0 |
| Melilla | 22 | 19 | 1 | 11 | 0 | 7 | 0 | 0 | 0 |
| CENTROS PRIVADOS | | | | | | | | | |
| TOTAL | 6.293 | 5.931 | 1.508 | 497 | 1.630 | 745 | 1.263 | 287 | 1 |
| Andalucía | 837 | 829 | 122 | 110 | 280 | 104 | 169 | 44 | 0 |
| Aragón | 180 | 169 | 33 | 10 | 49 | 34 | 35 | 8 | 0 |
| Asturias (Principado de) | 110 | 102 | 8 | 0 | 37 | 25 | 27 | 5 | 0 |
| Balears (Illes) | 134 | 130 | 26 | 7 | 66 | 6 | 19 | 6 | 0 |
| Canarias | 170 | 164 | 23 | 14 | 66 | 14 | 40 | 6 | 1 |
| Cantabria | 101 | 93 | 14 | 14 | 25 | 15 | 18 | 7 | 0 |
| Castilla y León | 338 | 328 | 58 | 21 | 91 | 58 | 83 | 17 | 0 |
| Castilla-La Mancha | 157 | 156 | 17 | 17 | 68 | 17 | 25 | 12 | 0 |
| Cataluña | 1.520 | 1.403 | 599 | 131 | 258 | 123 | 221 | 71 | 0 |
| Comunidad Valenciana | 610 | 571 | 122 | 27 | 221 | 75 | 109 | 17 | 0 |
| Extremadura | 100 | 100 | 14 | 9 | 35 | 8 | 23 | 11 | 0 |
| Galicia | 380 | 324 | 38 | 26 | 96 | 69 | 74 | 21 | 0 |
| Madrid (Comunidad de) | 993 | 972 | 356 | 69 | 143 | 100 | 268 | 36 | 0 |
| Murcia (Región de) | 153 | 144 | 31 | 2 | 69 | 12 | 26 | 4 | 0 |
| Navarra (Comunidad Foral de) | 75 | 71 | 7 | 18 | 10 | 16 | 17 | 3 | 0 |
| País Vasco | 387 | 327 | 32 | 17 | 98 | 63 | 99 | 18 | 0 |
| Rioja (La) | 33 | 33 | 2 | 4 | 12 | 6 | 8 | 1 | 0 |
| Ceuta | 8 | 8 | 2 | 0 | 5 | 0 | 1 | 0 | 0 |
| Melilla | 7 | 7 | 4 | 1 | 1 | 0 | 1 | 0 | 0 |

B1.2. Número de centros que imparten cada enseñanza. Enseñanzas de Régimen General no universitarias

| | E. Infantil | E. Primaria | E. Especial | E.S.O. | Bachillerato | | | Ciclos Formativos de F.P. | | | | | F.P. II | Prog. Garantía Social |
|------------------------------|---------------|---------------|-------------|--------------|----------------|--------------|----------------|---------------------------|--------------------|-----------------|-----------------|----------------|-----------|-----------------------|
| | | | | | Rég. Ordinario | Rég. Adultos | Rég. Distancia | Grado Medio (1) | Grado Superior (1) | G. Med. Adultos | G. Sup. Adultos | Rég. Distancia | | |
| TODOS LOS CENTROS | | | | | | | | | | | | | | |
| TOTAL | 15.975 | 13.582 | 883 | 8.119 | 4.240 | 299 | 62 | 2.267 | 2.075 | 92 | 79 | 42 | 27 | 1.452 |
| Andalucía | 2.572 | 2.514 | 221 | 1.810 | 707 | 91 | 10 | 456 | 392 | 27 | 29 | 0 | 0 | 381 |
| Aragón | 400 | 368 | 17 | 215 | 118 | 9 | 3 | 83 | 70 | 0 | 2 | 2 | 0 | 73 |
| Asturias (Principado de) | 329 | 324 | 15 | 171 | 100 | 10 | 1 | 58 | 70 | 1 | 0 | 0 | 0 | 39 |
| Balears (Illes) | 313 | 285 | 20 | 153 | 72 | 3 | 3 | 43 | 34 | 7 | 1 | 0 | 0 | 37 |
| Canarias | 809 | 784 | 66 | 352 | 196 | 17 | 3 | 118 | 101 | 10 | 9 | 11 | 0 | 81 |
| Cantabria | 235 | 204 | 11 | 100 | 58 | 3 | 1 | 39 | 40 | 2 | 0 | 2 | 1 | 31 |
| Castilla y León | 964 | 867 | 46 | 545 | 295 | 16 | 9 | 163 | 140 | 0 | 1 | 11 | 0 | 135 |
| Castilla-La Mancha | 772 | 753 | 24 | 372 | 186 | 10 | 4 | 86 | 80 | 2 | 2 | 4 | 0 | 76 |
| Cataluña | 3.076 | 2.092 | 123 | 977 | 704 | 0 | 1 | 313 | 270 | 0 | 0 | 0 | 0 | 0 |
| Comunidad Valenciana | 1.496 | 1.360 | 90 | 1.051 | 372 | 32 | 1 | 211 | 186 | 0 | 0 | 0 | 25 | 72 |
| Extremadura | 502 | 479 | 19 | 270 | 124 | 10 | 2 | 84 | 57 | 1 | 0 | 2 | 1 | 58 |
| Galicia | 1.288 | 1.037 | 34 | 524 | 298 | 36 | 1 | 196 | 182 | 26 | 21 | 0 | 0 | 184 |
| Madrid (Comunidad de) | 1.764 | 1.173 | 65 | 764 | 578 | 36 | 14 | 171 | 197 | 0 | 0 | 9 | 0 | 150 |
| Murcia (Región de) | 544 | 473 | 14 | 303 | 117 | 8 | 2 | 64 | 58 | 0 | 0 | 0 | 0 | 52 |
| Navarra (Comunidad Foral de) | 223 | 219 | 9 | 88 | 59 | 3 | 1 | 23 | 24 | 4 | 4 | 0 | 0 | 27 |
| País Vasco | 565 | 537 | 98 | 343 | 214 | 12 | 3 | 133 | 153 | 11 | 8 | 0 | 0 | 31 |
| Rioja (La) | 80 | 77 | 4 | 55 | 28 | 1 | 1 | 17 | 13 | 1 | 1 | 0 | 0 | 17 |
| Ceuta | 24 | 22 | 3 | 17 | 6 | 1 | 1 | 5 | 4 | 0 | 1 | 1 | 0 | 5 |
| Melilla | 19 | 14 | 4 | 9 | 8 | 1 | 1 | 4 | 4 | 0 | 0 | 0 | 0 | 3 |
| CENTROS PÚBLICOS | | | | | | | | | | | | | | |
| TOTAL | 11.337 | 10.194 | 556 | 5.015 | 2.863 | 296 | 61 | 1.636 | 1.551 | 86 | 74 | 42 | 21 | 1.184 |
| Andalucía | 1.982 | 1.955 | 168 | 1.333 | 531 | 91 | 10 | 349 | 313 | 26 | 27 | 0 | 0 | 318 |
| Aragón | 280 | 274 | 9 | 124 | 79 | 9 | 3 | 53 | 52 | 0 | 2 | 2 | 0 | 49 |
| Asturias (Principado de) | 259 | 260 | 9 | 103 | 71 | 10 | 1 | 44 | 54 | 1 | 0 | 0 | 0 | 36 |
| Balears (Illes) | 203 | 193 | 13 | 67 | 54 | 3 | 3 | 34 | 31 | 7 | 1 | 0 | 0 | 35 |
| Canarias | 679 | 664 | 60 | 240 | 152 | 17 | 2 | 109 | 94 | 10 | 9 | 11 | 0 | 80 |
| Cantabria | 170 | 147 | 4 | 56 | 44 | 3 | 1 | 24 | 25 | 2 | 0 | 2 | 1 | 24 |
| Castilla y León | 718 | 672 | 29 | 348 | 200 | 16 | 9 | 119 | 102 | 0 | 1 | 11 | 0 | 99 |
| Castilla-La Mancha | 648 | 643 | 12 | 269 | 158 | 10 | 4 | 72 | 73 | 2 | 2 | 4 | 0 | 66 |
| Cataluña | 1.893 | 1.482 | 52 | 465 | 445 | 0 | 1 | 196 | 168 | 0 | 0 | 0 | 0 | 0 |
| Comunidad Valenciana | 1.045 | 1.004 | 56 | 698 | 268 | 31 | 1 | 137 | 147 | 0 | 0 | 0 | 19 | 56 |
| Extremadura | 425 | 412 | 8 | 210 | 100 | 10 | 2 | 77 | 51 | 1 | 0 | 2 | 1 | 53 |
| Galicia | 1.060 | 841 | 13 | 343 | 223 | 36 | 1 | 147 | 137 | 26 | 21 | 0 | 0 | 161 |
| Madrid (Comunidad de) | 970 | 693 | 26 | 320 | 279 | 34 | 14 | 113 | 124 | 0 | 0 | 9 | 0 | 114 |
| Murcia (Región de) | 419 | 376 | 10 | 206 | 93 | 8 | 2 | 47 | 50 | 0 | 0 | 0 | 0 | 46 |
| Navarra (Comunidad Foral de) | 174 | 174 | 6 | 53 | 37 | 3 | 1 | 18 | 18 | 3 | 4 | 0 | 0 | 19 |
| País Vasco | 330 | 323 | 71 | 131 | 96 | 12 | 3 | 77 | 92 | 7 | 5 | 0 | 0 | 7 |
| Rioja (La) | 54 | 54 | 3 | 31 | 21 | 1 | 1 | 11 | 12 | 1 | 1 | 0 | 0 | 13 |
| Ceuta | 16 | 16 | 3 | 11 | 5 | 1 | 1 | 5 | 4 | 0 | 1 | 1 | 0 | 5 |
| Melilla | 12 | 11 | 4 | 7 | 7 | 1 | 1 | 4 | 4 | 0 | 0 | 0 | 0 | 3 |
| CENTROS PRIVADOS | | | | | | | | | | | | | | |
| TOTAL | 4.638 | 3.388 | 327 | 3.104 | 1.377 | 3 | 1 | 631 | 524 | 6 | 5 | 0 | 6 | 268 |
| Andalucía | 590 | 559 | 53 | 477 | 176 | 0 | 0 | 107 | 79 | 1 | 2 | 0 | 0 | 63 |
| Aragón | 120 | 94 | 8 | 91 | 39 | 0 | 0 | 30 | 18 | 0 | 0 | 0 | 0 | 24 |
| Asturias (Principado de) | 70 | 64 | 6 | 68 | 29 | 0 | 0 | 14 | 16 | 0 | 0 | 0 | 0 | 3 |
| Balears (Illes) | 110 | 92 | 7 | 86 | 18 | 0 | 0 | 9 | 3 | 0 | 0 | 0 | 0 | 2 |
| Canarias | 130 | 120 | 6 | 112 | 44 | 0 | 1 | 9 | 7 | 0 | 0 | 0 | 0 | 1 |
| Cantabria | 65 | 57 | 7 | 44 | 14 | 0 | 0 | 15 | 15 | 0 | 0 | 0 | 0 | 7 |
| Castilla y León | 246 | 195 | 17 | 197 | 95 | 0 | 0 | 44 | 38 | 0 | 0 | 0 | 0 | 36 |
| Castilla-La Mancha | 124 | 110 | 12 | 103 | 28 | 0 | 0 | 14 | 7 | 0 | 0 | 0 | 0 | 10 |
| Cataluña | 1.183 | 610 | 71 | 512 | 259 | 0 | 0 | 117 | 102 | 0 | 0 | 0 | 0 | 0 |
| Comunidad Valenciana | 451 | 356 | 34 | 353 | 104 | 1 | 0 | 74 | 39 | 0 | 0 | 0 | 6 | 16 |
| Extremadura | 77 | 67 | 11 | 60 | 24 | 0 | 0 | 7 | 6 | 0 | 0 | 0 | 0 | 5 |
| Galicia | 228 | 196 | 21 | 181 | 75 | 0 | 0 | 49 | 45 | 0 | 0 | 0 | 0 | 23 |
| Madrid (Comunidad de) | 794 | 480 | 39 | 444 | 299 | 2 | 0 | 58 | 73 | 0 | 0 | 0 | 0 | 36 |
| Murcia (Región de) | 125 | 97 | 4 | 97 | 24 | 0 | 0 | 17 | 8 | 0 | 0 | 0 | 0 | 6 |
| Navarra (Comunidad Foral de) | 49 | 45 | 3 | 35 | 22 | 0 | 0 | 5 | 6 | 1 | 0 | 0 | 0 | 8 |
| País Vasco | 235 | 214 | 27 | 212 | 118 | 0 | 0 | 56 | 61 | 4 | 3 | 0 | 0 | 24 |
| Rioja (La) | 26 | 23 | 1 | 24 | 7 | 0 | 0 | 6 | 1 | 0 | 0 | 0 | 0 | 4 |
| Ceuta | 8 | 6 | 0 | 6 | 1 | 0 | 0 | 0 | 0 | 0 | 0 | 0 | 0 | 0 |
| Melilla | 7 | 3 | 0 | 2 | 1 | 0 | 0 | 0 | 0 | 0 | 0 | 0 | 0 | 0 |

(1) Régimen ordinario.

B1.3. Número de centros que imparten cada enseñanza. Enseñanzas de Régimen Especial

| | Artes Plásticas y Diseño | | | | | EE. de la Música | | | | EE. de la Danza | | | | EE. Depor-tivas G.M. | EE. de Arte Dramá-tico | EE. de Idiomas |
|------------------------------|--------------------------|-------------|---------------------|-----------|-----------|------------------|------------|-------------|------------------|-----------------|-----------|-------------|------------------|----------------------|------------------------|----------------|
| | Ciclos Formativos | | Estudios Superiores | | | Regladas | | | No regla-das (1) | Regladas | | | No regla-das (1) | | | |
| | G. Medio | G.Su-perior | Cons. Rest. | Diseño | Cerá-mica | G. Elem. | G. Medio | G.Su-perior | | G. Elem. | G. Medio | G.Su-perior | | | | |
| TODOS LOS CENTROS | | | | | | | | | | | | | | | | |
| TOTAL | 67 | 105 | 5 | 12 | 1 | 321 | 224 | 26 | 476 | 56 | 27 | 5 | 100 | 2 | 9 | 206 |
| Andalucía | 16 | 17 | 0 | 0 | 0 | 72 | 20 | 4 | 0 | 8 | 8 | 1 | 0 | 0 | 3 | 23 |
| Aragón | 2 | 3 | 1 | 3 | 0 | 17 | 9 | 1 | 0 | 1 | 1 | 0 | 0 | 1 | 0 | 20 |
| Asturias (Principado de) | 0 | 1 | 1 | 1 | 0 | 11 | 5 | 1 | 0 | 1 | 1 | 0 | 0 | 0 | 0 | 7 |
| Balears (Illes) | 2 | 3 | 0 | 2 | 0 | 5 | 3 | 1 | 0 | 2 | 1 | 0 | 0 | 0 | 0 | 8 |
| Canarias | 4 | 4 | 0 | 0 | 0 | 6 | 4 | 2 | 25 | 1 | 0 | 0 | 5 | 0 | 2 | 26 |
| Cantabria | 3 | 3 | 0 | 0 | 0 | 2 | 2 | 0 | 0 | 4 | 1 | 0 | 0 | 0 | 0 | 2 |
| Castilla y León | 8 | 9 | 0 | 0 | 0 | 22 | 16 | 1 | 0 | 1 | 0 | 0 | 0 | 0 | 0 | 14 |
| Castilla-La Mancha | 4 | 4 | 0 | 0 | 0 | 12 | 9 | 0 | 0 | 1 | 1 | 0 | 0 | 0 | 0 | 13 |
| Cataluña | 15 | 29 | 1 | 0 | 0 | 1 | 13 | 2 | 162 | 1 | 2 | 1 | 54 | 1 | 1 | 16 |
| Comunidad Valenciana | 2 | 6 | 0 | 5 | 1 | 62 | 50 | 3 | 0 | 20 | 6 | 2 | 0 | 0 | 1 | 11 |
| Extremadura | 1 | 1 | 0 | 0 | 0 | 6 | 7 | 1 | 0 | 0 | 0 | 0 | 0 | 0 | 0 | 9 |
| Galicia | 4 | 7 | 1 | 0 | 0 | 43 | 35 | 2 | 76 | 4 | 1 | 0 | 11 | 0 | 0 | 10 |
| Madrid (Comunidad de) | 2 | 7 | 1 | 1 | 0 | 29 | 23 | 2 | 89 | 5 | 4 | 1 | 29 | 0 | 1 | 28 |
| Murcia (Región de) | 0 | 1 | 0 | 0 | 0 | 8 | 8 | 1 | 0 | 5 | 1 | 0 | 0 | 0 | 1 | 4 |
| Navarra (Comunidad Foral de) | 1 | 2 | 0 | 0 | 0 | 1 | 1 | 1 | 47 | 0 | 0 | 0 | 1 | 0 | 0 | 3 |
| País Vasco | 1 | 6 | 0 | 0 | 0 | 19 | 14 | 4 | 77 | 2 | 0 | 0 | 0 | 0 | 0 | 8 |
| Rioja (La) | 1 | 1 | 0 | 0 | 0 | 3 | 3 | 0 | 0 | 0 | 0 | 0 | 0 | 0 | 0 | 2 |
| Ceuta | 0 | 0 | 0 | 0 | 0 | 1 | 1 | 0 | 0 | 0 | 0 | 0 | 0 | 0 | 0 | 1 |
| Melilla | 1 | 1 | 0 | 0 | 0 | 1 | 1 | 0 | 0 | 0 | 0 | 0 | 0 | 0 | 0 | 1 |
| CENTROS PÚBLICOS | | | | | | | | | | | | | | | | |
| TOTAL | 63 | 87 | 5 | 10 | 1 | 210 | 171 | 23 | 348 | 23 | 18 | 5 | 39 | 2 | 7 | 206 |
| Andalucía | 16 | 16 | 0 | 0 | 0 | 67 | 18 | 4 | 0 | 6 | 6 | 1 | 0 | 0 | 3 | 23 |
| Aragón | 2 | 3 | 1 | 2 | 0 | 8 | 7 | 1 | 0 | 1 | 1 | 0 | 0 | 1 | 0 | 20 |
| Asturias (Principado de) | 0 | 1 | 1 | 1 | 0 | 4 | 5 | 1 | 0 | 0 | 0 | 0 | 0 | 0 | 0 | 7 |
| Balears (Illes) | 2 | 3 | 0 | 1 | 0 | 3 | 3 | 1 | 0 | 1 | 1 | 0 | 0 | 0 | 0 | 8 |
| Canarias | 4 | 4 | 0 | 0 | 0 | 3 | 2 | 1 | 25 | 0 | 0 | 0 | 5 | 0 | 0 | 26 |
| Cantabria | 0 | 0 | 0 | 0 | 0 | 2 | 2 | 0 | 0 | 0 | 0 | 0 | 0 | 0 | 0 | 2 |
| Castilla y León | 8 | 9 | 0 | 0 | 0 | 13 | 12 | 1 | 0 | 0 | 0 | 0 | 0 | 0 | 0 | 14 |
| Castilla-La Mancha | 4 | 4 | 0 | 0 | 0 | 11 | 9 | 0 | 0 | 1 | 1 | 0 | 0 | 0 | 0 | 13 |
| Cataluña | 14 | 24 | 1 | 0 | 0 | 1 | 11 | 1 | 103 | 1 | 1 | 1 | 3 | 1 | 1 | 16 |
| Comunidad Valenciana | 2 | 5 | 0 | 5 | 1 | 38 | 37 | 3 | 0 | 7 | 3 | 2 | 0 | 0 | 1 | 11 |
| Extremadura | 1 | 1 | 0 | 0 | 0 | 6 | 7 | 1 | 0 | 0 | 0 | 0 | 0 | 0 | 0 | 9 |
| Galicia | 4 | 4 | 1 | 0 | 0 | 30 | 26 | 2 | 49 | 1 | 1 | 0 | 1 | 0 | 0 | 10 |
| Madrid (Comunidad de) | 2 | 7 | 1 | 1 | 0 | 11 | 12 | 2 | 89 | 3 | 3 | 1 | 29 | 0 | 1 | 28 |
| Murcia (Región de) | 0 | 1 | 0 | 0 | 0 | 3 | 7 | 1 | 0 | 1 | 1 | 0 | 0 | 0 | 1 | 4 |
| Navarra (Comunidad Foral de) | 1 | 2 | 0 | 0 | 0 | 1 | 1 | 1 | 43 | 0 | 0 | 0 | 1 | 0 | 0 | 3 |
| País Vasco | 1 | 1 | 0 | 0 | 0 | 4 | 7 | 3 | 39 | 1 | 0 | 0 | 0 | 0 | 0 | 8 |
| Rioja (La) | 1 | 1 | 0 | 0 | 0 | 3 | 3 | 0 | 0 | 0 | 0 | 0 | 0 | 0 | 0 | 2 |
| Ceuta | 0 | 0 | 0 | 0 | 0 | 1 | 1 | 0 | 0 | 0 | 0 | 0 | 0 | 0 | 0 | 1 |
| Melilla | 1 | 1 | 0 | 0 | 0 | 1 | 1 | 0 | 0 | 0 | 0 | 0 | 0 | 0 | 0 | 1 |
| CENTROS PRIVADOS | | | | | | | | | | | | | | | | |
| TOTAL | 4 | 18 | 0 | 2 | 0 | 111 | 53 | 3 | 128 | 33 | 9 | 0 | 61 | 0 | 2 | 0 |
| Andalucía | 0 | 1 | 0 | 0 | 0 | 5 | 2 | 0 | 0 | 2 | 2 | 0 | 0 | 0 | 0 | 0 |
| Aragón | 0 | 0 | 0 | 1 | 0 | 9 | 2 | 0 | 0 | 0 | 0 | 0 | 0 | 0 | 0 | 0 |
| Asturias (Principado de) | 0 | 0 | 0 | 0 | 0 | 7 | 0 | 0 | 0 | 1 | 1 | 0 | 0 | 0 | 0 | 0 |
| Balears (Illes) | 0 | 0 | 0 | 1 | 0 | 2 | 0 | 0 | 0 | 1 | 0 | 0 | 0 | 0 | 0 | 0 |
| Canarias | 0 | 0 | 0 | 0 | 0 | 3 | 2 | 1 | 0 | 1 | 0 | 0 | 0 | 0 | 2 | 0 |
| Cantabria | 3 | 3 | 0 | 0 | 0 | 0 | 0 | 0 | 0 | 4 | 1 | 0 | 0 | 0 | 0 | 0 |
| Castilla y León | 0 | 0 | 0 | 0 | 0 | 9 | 4 | 0 | 0 | 1 | 0 | 0 | 0 | 0 | 0 | 0 |
| Castilla-La Mancha | 0 | 0 | 0 | 0 | 0 | 1 | 0 | 0 | 0 | 0 | 0 | 0 | 0 | 0 | 0 | 0 |
| Cataluña | 1 | 5 | 0 | 0 | 0 | 0 | 2 | 1 | 59 | 0 | 1 | 0 | 51 | 0 | 0 | 0 |
| Comunidad Valenciana | 0 | 1 | 0 | 0 | 0 | 24 | 13 | 0 | 0 | 13 | 3 | 0 | 0 | 0 | 0 | 0 |
| Extremadura | 0 | 0 | 0 | 0 | 0 | 0 | 0 | 0 | 0 | 0 | 0 | 0 | 0 | 0 | 0 | 0 |
| Galicia | 0 | 3 | 0 | 0 | 0 | 13 | 9 | 0 | 27 | 3 | 0 | 0 | 10 | 0 | 0 | 0 |
| Madrid (Comunidad de) | 0 | 0 | 0 | 0 | 0 | 18 | 11 | 0 | 0 | 2 | 1 | 0 | 0 | 0 | 0 | 0 |
| Murcia (Región de) | 0 | 0 | 0 | 0 | 0 | 5 | 1 | 0 | 0 | 4 | 0 | 0 | 0 | 0 | 0 | 0 |
| Navarra (Comunidad Foral de) | 0 | 0 | 0 | 0 | 0 | 0 | 0 | 0 | 4 | 0 | 0 | 0 | 0 | 0 | 0 | 0 |
| País Vasco | 0 | 5 | 0 | 0 | 0 | 15 | 7 | 1 | 38 | 1 | 0 | 0 | 0 | 0 | 0 | 0 |
| Rioja (La) | 0 | 0 | 0 | 0 | 0 | 0 | 0 | 0 | 0 | 0 | 0 | 0 | 0 | 0 | 0 | 0 |
| Ceuta | 0 | 0 | 0 | 0 | 0 | 0 | 0 | 0 | 0 | 0 | 0 | 0 | 0 | 0 | 0 | 0 |
| Melilla | 0 | 0 | 0 | 0 | 0 | 0 | 0 | 0 | 0 | 0 | 0 | 0 | 0 | 0 | 0 | 0 |

(1) Enseñanzas no conducentes a títulos con validez académica o profesional, impartidas por escuelas reguladas por las Administraciones Educativas

B1.4. Número de centros que imparten cada enseñanza de Régimen General no universitaria, por tipo de centro

| TIPO DE CENTRO | E. Infantil | E. Primaria | E. Especial (1) | E.S.O. | Bachillerato | | | Ciclos Formativos de F.P. | | | | | F.P. II | Prog. Garantía Social |
|---|---------------|---------------|-----------------|--------------|----------------|--------------|----------------|---------------------------|--------------------|-----------------|-----------------|----------------|-----------|-----------------------|
| | | | | | Rég. Ordinario | Rég. Adultos | Rég. Distancia | Grado Medio (1) | Grado Superior (1) | G. Med. Adultos | G. Sup. Adultos | Rég. Distancia | | |
| TODOS LOS CENTROS | | | | | | | | | | | | | | |
| TOTAL | 15.975 | 13.582 | 883 | 8.119 | 4.240 | 299 | 62 | 2.267 | 2.075 | 92 | 79 | 42 | 27 | 1.452 |
| Centros de E. Infantil | 2.866 | 0 | 1 | 0 | 0 | 0 | 0 | 0 | 0 | 0 | 0 | 0 | 0 | 0 |
| Centros de E. Primaria | 8.897 | 9.117 | 253 | 0 | 0 | 0 | 0 | 0 | 0 | 0 | 0 | 0 | 0 | 2 |
| Centros de E. Primaria y E.S.O. | 3.064 | 3.199 | 73 | 3.202 | 0 | 0 | 0 | 0 | 0 | 0 | 0 | 0 | 0 | 28 |
| Centros de E.S.O y/o Bachillerato y/o F.P. | 0 | 0 | 78 | 3.655 | 3.015 | 291 | 43 | 2.047 | 1.939 | 85 | 77 | 42 | 25 | 1.236 |
| Centros de E. Primaria, E.S.O y Bachillerato y/o F.P. | 1.148 | 1.266 | 6 | 1.262 | 1.165 | 1 | 0 | 219 | 136 | 0 | 1 | 0 | 2 | 89 |
| Centros específicos E. Especial | 0 | 0 | 472 | 0 | 0 | 0 | 0 | 0 | 0 | 0 | 0 | 0 | 0 | 68 |
| Centros específicos E. a distancia | 0 | 0 | 0 | 0 | 0 | 4 | 19 | 0 | 0 | 0 | 0 | 0 | 0 | 0 |
| Escuelas de Arte | 0 | 0 | 0 | 0 | 60 | 0 | 0 | 1 | 0 | 0 | 0 | 0 | 0 | 4 |
| Centros de Adultos | 0 | 0 | 0 | 0 | 0 | 3 | 0 | 0 | 0 | 7 | 1 | 0 | 0 | 25 |
| CENTROS PÚBLICOS | | | | | | | | | | | | | | |
| TOTAL | 11.337 | 10.194 | 556 | 5.015 | 2.863 | 296 | 61 | 1.636 | 1.551 | 86 | 74 | 42 | 21 | 1.184 |
| Centros de E. Infantil | 1.358 | 0 | 1 | 0 | 0 | 0 | 0 | 0 | 0 | 0 | 0 | 0 | 0 | 0 |
| Centros de E. Primaria | 8.431 | 8.620 | 252 | 0 | 0 | 0 | 0 | 0 | 0 | 0 | 0 | 0 | 0 | 1 |
| Centros de E. Primaria y E.S.O. | 1.546 | 1.571 | 44 | 1.571 | 0 | 0 | 0 | 0 | 0 | 0 | 0 | 0 | 0 | 19 |
| Centros de E.S.O y/o Bachillerato y/o F.P. | 0 | 0 | 71 | 3.441 | 2.801 | 289 | 43 | 1.634 | 1.551 | 79 | 73 | 42 | 21 | 1.085 |
| Centros de E. Primaria, E.S.O y Bachillerato y/o F.P. | 2 | 3 | 0 | 3 | 2 | 0 | 0 | 1 | 0 | 0 | 0 | 0 | 0 | 0 |
| Centros específicos E. Especial | 0 | 0 | 188 | 0 | 0 | 0 | 0 | 0 | 0 | 0 | 0 | 0 | 0 | 50 |
| Centros específicos E. a distancia | 0 | 0 | 0 | 0 | 0 | 4 | 18 | 0 | 0 | 0 | 0 | 0 | 0 | 0 |
| Escuelas de Arte | 0 | 0 | 0 | 0 | 60 | 0 | 0 | 1 | 0 | 0 | 0 | 0 | 0 | 4 |
| Centros de Adultos | 0 | 0 | 0 | 0 | 0 | 3 | 0 | 0 | 0 | 7 | 1 | 0 | 0 | 25 |
| CENTROS PRIVADOS | | | | | | | | | | | | | | |
| TOTAL | 4.638 | 3.388 | 327 | 3.104 | 1.377 | 3 | 1 | 631 | 524 | 6 | 5 | 0 | 6 | 268 |
| Centros de E. Infantil | 1.508 | 0 | 0 | 0 | 0 | 0 | 0 | 0 | 0 | 0 | 0 | 0 | 0 | 0 |
| Centros de E. Primaria | 466 | 497 | 1 | 0 | 0 | 0 | 0 | 0 | 0 | 0 | 0 | 0 | 0 | 1 |
| Centros de E. Primaria y E.S.O. | 1.518 | 1.628 | 29 | 1.631 | 0 | 0 | 0 | 0 | 0 | 0 | 0 | 0 | 0 | 9 |
| Centros de E.S.O y/o Bachillerato y/o F.P. | 0 | 0 | 7 | 214 | 214 | 2 | 0 | 413 | 388 | 6 | 4 | 0 | 4 | 151 |
| Centros de E. Primaria, E.S.O y Bachillerato y/o F.P. | 1.146 | 1.263 | 6 | 1.259 | 1.163 | 1 | 0 | 218 | 136 | 0 | 1 | 0 | 2 | 89 |
| Centros específicos E. Especial | 0 | 0 | 284 | 0 | 0 | 0 | 0 | 0 | 0 | 0 | 0 | 0 | 0 | 18 |
| Centros específicos E. a distancia | 0 | 0 | 0 | 0 | 0 | 0 | 1 | 0 | 0 | 0 | 0 | 0 | 0 | 0 |
| Escuelas de Arte | 0 | 0 | 0 | 0 | 0 | 0 | 0 | 0 | 0 | 0 | 0 | 0 | 0 | 0 |
| Centros de Adultos | 0 | 0 | 0 | 0 | 0 | 0 | 0 | 0 | 0 | 0 | 0 | 0 | 0 | 0 |

(1) Régimen ordinario.

**B1.5. Centros, profesores, unidades/grupos, alumnado y ratios, por tipo de centro y titularidad.
Enseñanzas de Régimen General no universitarias**

| | Centros | Profesores | Unidades / Grupos | Alumnos | Nº medio alumnos por unidad (1) | Nº medio profesores por unidad |
|---|---------------|----------------|-------------------|------------------|---------------------------------|--------------------------------|
| TODOS LOS CENTROS | 21.314 | 551.793 | 312.547 | 6.787.871 | 21,7 | 1,77 |
| Públicos | 15.384 | 404.782 | 218.950 | 4.567.489 | 20,8 | 1,85 |
| Administración Educativa | 14.517 | 396.136 | 213.971 | 4.486.001 | 21,0 | 1,85 |
| Otros Ministerios/ Consejerías | 115 | 1.908 | 1.035 | 21.278 | 20,6 | 1,84 |
| Administración Local | 752 | 6.738 | 3.944 | 60.210 | 14,7 | 1,71 |
| Privados | 5.930 | 147.011 | 93.597 | 2.220.382 | 23,6 | 1,57 |
| De ellos, Centros extranjeros | 56 | 1.356 | 891 | 25.014 | 21,2 | 1,52 |
| CENTROS DE E. INFANTIL | 2.866 | 16.948 | 11.525 | 185.166 | 15,5 | 1,47 |
| Públicos | 1.358 | 8.533 | 5.620 | 88.584 | 15,1 | 1,52 |
| Administración Educativa | 691 | 4.247 | 2.881 | 49.880 | 16,7 | 1,47 |
| Otros Ministerios/ Consejerías | 21 | 114 | 89 | 1.480 | 16,6 | 1,28 |
| Administración Local | 646 | 4.172 | 2.650 | 37.224 | 13,2 | 1,57 |
| Privados | 1.508 | 8.415 | 5.905 | 96.582 | 15,8 | 1,43 |
| De ellos, Centros extranjeros | 0 | 0 | 0 | 0 | - | - |
| CENTROS DE E. PRIMARIA | 9.117 | 165.720 | 109.671 | 2.158.439 | 19,7 | 1,51 |
| Públicos | 8.620 | 158.944 | 104.819 | 2.053.819 | 19,6 | 1,52 |
| Administración Educativa | 8.574 | 158.093 | 104.263 | 2.041.650 | 19,6 | 1,52 |
| Otros Ministerios/ Consejerías | 15 | 301 | 209 | 4.580 | 21,9 | 1,44 |
| Administración Local | 31 | 550 | 347 | 7.589 | 21,9 | 1,59 |
| Privados | 497 | 6.776 | 4.852 | 104.620 | 21,5 | 1,40 |
| De ellos, Centros extranjeros | 11 | 102 | 77 | 1.989 | 20,4 | 1,32 |
| CENTROS DE PRIMARIA Y E.S.O. | 3.201 | 84.651 | 53.587 | 1.185.245 | 22,1 | 1,58 |
| Públicos | 1.571 | 36.677 | 23.543 | 441.890 | 18,8 | 1,56 |
| Administración Educativa | 1.556 | 36.241 | 23.259 | 435.386 | 18,7 | 1,56 |
| Otros Ministerios/ Consejerías | 10 | 261 | 197 | 4.701 | 23,9 | 1,32 |
| Administración Local | 5 | 175 | 87 | 1.803 | 20,7 | 2,01 |
| Privados | 1.630 | 47.974 | 30.044 | 743.355 | 24,7 | 1,60 |
| De ellos, Centros extranjeros | 14 | 217 | 204 | 4.972 | 20,5 | 1,06 |
| CENTROS DE E.S.O. Y/O BACHILLERATOS Y/O F.P. | 4.389 | 210.313 | 89.696 | 2.121.892 | 23,7 | 2,34 |
| Públicos | 3.644 | 197.274 | 82.855 | 1.969.052 | 23,8 | 2,38 |
| Administración Educativa | 3.543 | 194.857 | 81.860 | 1.948.051 | 23,8 | 2,38 |
| Otros Ministerios/ Consejerías | 66 | 1.136 | 494 | 9.646 | 19,5 | 2,30 |
| Administración Local | 35 | 1.281 | 501 | 11.355 | 22,7 | 2,56 |
| Privados | 745 | 13.039 | 6.841 | 152.840 | 22,3 | 1,91 |
| De ellos, Centros extranjeros | 2 | 68 | 23 | 476 | 20,7 | 2,96 |
| CENTROS DE E. PRIMARIA, E.S.O. Y BACH Y/O F.P. | 1.266 | 68.124 | 44.019 | 1.111.653 | 25,1 | 1,55 |
| Públicos | 3 | 206 | 97 | 2.022 | 20,8 | 2,12 |
| Administración Educativa | 1 | 112 | 53 | 1.193 | 22,5 | 2,11 |
| Otros Ministerios/ Consejerías | 2 | 94 | 44 | 829 | 18,8 | 2,14 |
| Administración Local | 0 | 0 | 0 | 0 | - | - |
| Privados | 1.263 | 67.918 | 43.922 | 1.109.631 | 25,2 | 1,55 |
| De ellos, Centros extranjeros | 29 | 969 | 587 | 17.577 | 21,5 | 1,65 |
| CENTROS ESPECÍFICOS DE EDUCACIÓN ESPECIAL | 475 | 6.037 | 4.049 | 25.476 | 6,3 | 1,49 |
| Públicos | 188 | 3.148 | 2.016 | 12.122 | 6,0 | 1,56 |
| Administración Educativa | 152 | 2.586 | 1.655 | 9.841 | 5,9 | 1,56 |
| Otros Ministerios/ Consejerías | 1 | 2 | 2 | 42 | 21,0 | 1,00 |
| Administración Local | 35 | 560 | 359 | 2.239 | 6,2 | 1,56 |
| Privados | 287 | 2.889 | 2.033 | 13.354 | 6,6 | 1,42 |
| De ellos, Centros extranjeros | 0 | 0 | 0 | 0 | - | - |

Nota: No se incluye la información de: Centros específicos de E. a Distancia, Escuelas de Arte que imparten Bachillerato y Actuaciones de Programas de Garantía Social fuera de centros.

(1) En el cálculo del número medio de alumnos por unidad no se incluyen: 7.009 alumnos de E. Infantil Primer ciclo de Galicia ni 6.145 alumnos de centros extranjeros de Andalucía, por no disponer de la unidades asociadas.

B1.6. Centros, profesores, unidades/grupos, alumnado y ratios, por tipo de centro. Enseñanzas de Régimen General no universitarias

(continúa)

| | ADMINISTRACIÓN EDUCATIVA | | | | | | RESTO DE CENTROS | | | | | |
|-------------------------------|--------------------------|-----------------|------------------|------------------|---------------------|---------------------|------------------|-----------------|------------------|------------------|---------------------|---------------------|
| | Centros | Profe- sores | Unid./ Grupos | Alumnos | Alumnos / Unidad | Profes. / Unidad | Centros | Profe- sores | Unid./ Grupos | Alumnos | Alumnos / Unidad | Profes. / Unidad |
| TODOS LOS CENTROS (1) | | | | | | | | | | | | |
| TOTAL | 14.517 | 396.229 | 213.971 | 4.486.001 | 21,0 | 1,85 | 6.797 | 155.564 | 98.576 | 2.301.870 | 23,2 | 1,58 |
| Andalucía | 2.888 | 79.007 | 46.060 | 1.055.935 | 22,9 | 1,72 | 866 | 19.604 | 13.314 | 347.715 | 26,1 | 1,47 |
| Aragón | 381 | 11.070 | 5.747 | 108.748 | 18,9 | 1,93 | 176 | 4.316 | 2.780 | 64.475 | 23,2 | 1,55 |
| Asturias (Principado de) | 350 | 10.555 | 4.995 | 92.849 | 18,6 | 2,11 | 104 | 2.764 | 1.773 | 41.280 | 23,3 | 1,56 |
| Balears (Illes) | 261 | 8.264 | 4.167 | 88.679 | 21,3 | 1,98 | 134 | 3.786 | 2.164 | 55.182 | 25,5 | 1,75 |
| Canarias | 889 | 21.697 | 11.869 | 253.696 | 21,4 | 1,83 | 171 | 4.223 | 3.020 | 71.330 | 23,6 | 1,40 |
| Cantabria | 220 | 5.172 | 2.654 | 49.877 | 18,8 | 1,95 | 94 | 1.958 | 1.253 | 27.713 | 22,1 | 1,56 |
| Castilla y León | 938 | 24.459 | 13.020 | 237.584 | 18,2 | 1,88 | 354 | 8.410 | 5.280 | 118.954 | 22,5 | 1,59 |
| Castilla-La Mancha | 840 | 21.852 | 12.314 | 250.377 | 20,3 | 1,77 | 166 | 3.666 | 2.427 | 58.549 | 24,1 | 1,51 |
| Cataluña | 2.008 | 46.458 | 26.226 | 560.259 | 21,4 | 1,77 | 1.841 | 35.865 | 20.458 | 450.016 | 22,0 | 1,75 |
| Comunidad Valenciana | 1.391 | 43.603 | 22.545 | 460.730 | 20,4 | 1,93 | 594 | 14.568 | 9.410 | 221.157 | 23,5 | 1,55 |
| Extremadura | 541 | 13.494 | 7.675 | 152.061 | 19,8 | 1,76 | 118 | 2.283 | 1.555 | 38.647 | 24,9 | 1,47 |
| Galicia | 1.369 | 28.978 | 14.679 | 278.557 | 18,9 | 1,97 | 354 | 7.705 | 4.956 | 114.504 | 22,0 | 1,55 |
| Madrid (Comunidad de) | 1.110 | 41.572 | 21.449 | 488.364 | 22,8 | 1,94 | 1.174 | 27.278 | 17.870 | 414.250 | 23,2 | 1,53 |
| Murcia (Región de) | 492 | 13.773 | 7.424 | 166.843 | 22,5 | 1,86 | 190 | 3.934 | 2.665 | 65.627 | 24,6 | 1,48 |
| Navarra (Comunidad Foral de) | 227 | 5.523 | 2.747 | 50.576 | 18,4 | 2,01 | 75 | 2.394 | 1.373 | 32.356 | 23,6 | 1,74 |
| País Vasco | 490 | 16.434 | 8.161 | 140.388 | 17,2 | 2,01 | 337 | 11.590 | 7.473 | 159.897 | 21,4 | 1,55 |
| Rioja (La) | 81 | 2.409 | 1.257 | 27.086 | 21,5 | 1,92 | 34 | 879 | 576 | 14.044 | 24,4 | 1,53 |
| Ceuta | 22 | 956 | 482 | 11.242 | 23,3 | 1,98 | 8 | 201 | 128 | 3.626 | 28,3 | 1,57 |
| Melilla | 19 | 953 | 500 | 12.150 | 24,3 | 1,91 | 7 | 140 | 101 | 2.548 | 25,2 | 1,39 |
| CENTROS DE E. INFANTIL | | | | | | | | | | | | |
| TOTAL | 691 | 4.247 | 2.881 | 49.880 | 16,7 | 1,47 | 2.175 | 12.701 | 8.644 | 135.286 | 15,0 | 1,47 |
| Andalucía | 89 | 898 | 605 | 13.852 | 22,9 | 1,48 | 131 | 508 | 471 | 9.192 | 19,5 | 1,08 |
| Aragón | 2 | 30 | 22 | 450 | 20,5 | 1,36 | 39 | 186 | 153 | 2.643 | 17,3 | 1,22 |
| Asturias (Principado de) | 11 | 111 | 74 | 1.441 | 19,5 | 1,50 | 8 | 39 | 32 | 594 | 18,6 | 1,22 |
| Balears (Illes) | 9 | 42 | 29 | 567 | 19,6 | 1,45 | 30 | 204 | 134 | 2.477 | 18,5 | 1,52 |
| Canarias | 21 | 100 | 75 | 1.491 | 19,9 | 1,33 | 24 | 81 | 73 | 1.323 | 18,1 | 1,11 |
| Cantabria | 25 | 58 | 47 | 636 | 13,5 | 1,23 | 15 | 54 | 51 | 808 | 15,8 | 1,06 |
| Castilla y León | 45 | 280 | 208 | 3.058 | 14,7 | 1,35 | 70 | 351 | 252 | 3.923 | 15,6 | 1,39 |
| Castilla-La Mancha | 3 | 8 | 8 | 126 | 15,8 | 1,00 | 24 | 127 | 91 | 1.440 | 15,8 | 1,40 |
| Cataluña | 53 | 432 | 314 | 3.987 | 12,7 | 1,38 | 967 | 5.760 | 3.649 | 50.400 | 13,8 | 1,58 |
| Comunidad Valenciana | 52 | 355 | 296 | 4.771 | 16,1 | 1,20 | 134 | 684 | 556 | 9.234 | 16,6 | 1,23 |
| Extremadura | 9 | 43 | 37 | 693 | 18,7 | 1,16 | 26 | 78 | 61 | 1.101 | 18,0 | 1,28 |
| Galicia | 254 | 522 | 437 | 7.787 | 13,8 | 1,19 | 46 | 193 | 176 | 7.577 | 13,2 | 1,10 |
| Madrid (Comunidad de) | 98 | 1.258 | 654 | 9.656 | 14,8 | 1,92 | 542 | 3.714 | 2.394 | 36.015 | 15,0 | 1,55 |
| Murcia (Región de) | 12 | 67 | 47 | 978 | 20,8 | 1,43 | 68 | 412 | 300 | 4.451 | 14,8 | 1,37 |
| Navarra (Comunidad Foral de) | 2 | 4 | 3 | 19 | 6,3 | 1,33 | 7 | 43 | 31 | 613 | 19,8 | 1,39 |
| País Vasco | 5 | 33 | 20 | 256 | 12,8 | 1,65 | 36 | 230 | 194 | 3.036 | 15,6 | 1,19 |
| Rioja (La) | 0 | 0 | 0 | 0 | - | - | 2 | 10 | 10 | 181 | 18,1 | 1,00 |
| Ceuta | 0 | 0 | 0 | 0 | - | - | 2 | 10 | 6 | 97 | 16,2 | 1,67 |
| Melilla | 1 | 6 | 5 | 112 | 22,4 | 1,20 | 4 | 17 | 10 | 181 | 18,1 | 1,70 |
| CENTROS DE E. PRIMARIA | | | | | | | | | | | | |
| TOTAL | 8.574 | 158.093 | 104.263 | 2.041.650 | 19,6 | 1,52 | 543 | 7.627 | 5.408 | 116.789 | 21,5 | 1,41 |
| Andalucía | 1.461 | 30.717 | 21.875 | 471.770 | 21,6 | 1,40 | 116 | 1.038 | 870 | 19.727 | 22,2 | 1,19 |
| Aragón | 246 | 4.984 | 3.162 | 55.632 | 17,6 | 1,58 | 10 | 141 | 106 | 2.162 | 20,4 | 1,33 |
| Asturias (Principado de) | 230 | 4.079 | 2.345 | 38.349 | 16,4 | 1,74 | 0 | 0 | 0 | 0 | - | - |
| Balears (Illes) | 184 | 3.758 | 2.407 | 48.652 | 20,2 | 1,56 | 7 | 97 | 63 | 1.654 | 26,3 | 1,54 |
| Canarias | 613 | 8.645 | 5.887 | 119.431 | 20,3 | 1,47 | 14 | 130 | 105 | 2.163 | 20,6 | 1,24 |
| Cantabria | 137 | 2.073 | 1.287 | 21.966 | 17,1 | 1,61 | 14 | 141 | 102 | 1.793 | 17,6 | 1,38 |
| Castilla y León | 532 | 9.316 | 5.924 | 98.042 | 16,5 | 1,57 | 21 | 248 | 177 | 3.250 | 18,4 | 1,40 |
| Castilla-La Mancha | 559 | 9.741 | 6.422 | 121.576 | 18,9 | 1,52 | 20 | 269 | 190 | 4.150 | 21,8 | 1,42 |
| Cataluña | 1.463 | 22.648 | 15.472 | 318.090 | 20,6 | 1,46 | 149 | 2.491 | 1.644 | 35.552 | 21,6 | 1,52 |
| Comunidad Valenciana | 613 | 12.147 | 7.761 | 147.699 | 19,0 | 1,57 | 30 | 494 | 356 | 8.132 | 22,8 | 1,39 |
| Extremadura | 313 | 5.077 | 3.379 | 59.385 | 17,6 | 1,50 | 10 | 81 | 60 | 1.020 | 17,0 | 1,35 |
| Galicia | 747 | 10.208 | 6.683 | 107.310 | 16,1 | 1,53 | 28 | 348 | 251 | 5.081 | 20,2 | 1,39 |
| Madrid (Comunidad de) | 660 | 18.095 | 11.244 | 242.814 | 21,6 | 1,61 | 75 | 1.276 | 878 | 19.981 | 22,8 | 1,45 |
| Murcia (Región de) | 267 | 4.877 | 3.074 | 64.521 | 21,0 | 1,59 | 5 | 103 | 68 | 1.538 | 22,6 | 1,51 |
| Navarra (Comunidad Foral de) | 159 | 2.566 | 1.563 | 26.579 | 17,0 | 1,64 | 22 | 388 | 250 | 5.129 | 20,5 | 1,55 |
| País Vasco | 321 | 7.414 | 4.676 | 75.970 | 16,2 | 1,59 | 17 | 288 | 219 | 3.951 | 18,0 | 1,32 |
| Rioja (La) | 48 | 1.033 | 662 | 13.527 | 20,4 | 1,56 | 4 | 43 | 30 | 607 | 20,2 | 1,43 |
| Ceuta | 10 | 263 | 153 | 3.438 | 22,5 | 1,72 | 0 | 0 | 0 | 0 | - | - |
| Melilla | 11 | 452 | 287 | 6.899 | 24,0 | 1,57 | 1 | 51 | 39 | 899 | 23,1 | 1,31 |

Nota: No se incluye la información de: Centros específicos de E. a Distancia, Escuelas de Arte que imparten Bachillerato y Actuaciones de P. Garantía Social.

(1) Incluye también los centros específicos de Educación Especial.

B1.6. Centros, profesores, unidades/grupos, alumnado y ratios, por tipo de centro. Enseñanzas de Régimen General no universitarias

(conclusión)

| | ADMINISTRACIÓN EDUCATIVA | | | | | | RESTO DE CENTROS | | | | | |
|--|--------------------------|-----------------|---------------------|------------------|---------------------|---------------------|------------------|-----------------|---------------------|------------------|---------------------|---------------------|
| | Centros | Profe- sores | Unidad. / Grupos | Alumnos | Alumnos / Unidad | Profes. / Unidad | Centros | Profe- sores | Unidad. / Grupos | Alumnos | Alumnos / Unidad | Profes. / Unidad |
| CENTROS DE E. PRIMARIA Y E.S.O. | | | | | | | | | | | | |
| TOTAL | 1.556 | 36.241 | 23.259 | 435.386 | 18,7 | 1,56 | 1.645 | 48.410 | 30.328 | 749.859 | 24,7 | 1,60 |
| Andalucía | 478 | 9.702 | 6.461 | 123.456 | 19,1 | 1,50 | 289 | 8.007 | 5.181 | 140.274 | 26,9 | 1,55 |
| Aragón | 28 | 544 | 347 | 3.886 | 11,2 | 1,57 | 49 | 1.505 | 959 | 22.347 | 23,3 | 1,57 |
| Asturias (Principado de) | 30 | 652 | 344 | 5.036 | 14,6 | 1,90 | 37 | 995 | 615 | 13.869 | 22,6 | 1,62 |
| Baleares (Islas) | 9 | 224 | 127 | 2.646 | 20,8 | 1,76 | 66 | 2.019 | 1.095 | 29.125 | 26,6 | 1,84 |
| Canarias | 51 | 1.553 | 918 | 18.782 | 20,5 | 1,69 | 66 | 1.851 | 1.337 | 34.038 | 25,5 | 1,38 |
| Cantabria | 10 | 144 | 96 | 1.315 | 13,7 | 1,50 | 25 | 634 | 380 | 8.816 | 23,2 | 1,67 |
| Castilla y León | 140 | 2.522 | 1.704 | 22.298 | 13,1 | 1,48 | 91 | 2.539 | 1.599 | 36.511 | 22,8 | 1,59 |
| Castilla-La Mancha | 81 | 1.824 | 1.278 | 23.025 | 18,0 | 1,43 | 68 | 1.794 | 1.186 | 29.873 | 25,2 | 1,51 |
| Cataluña | 1 | 55 | 14 | 267 | 19,1 | 3,93 | 258 | 8.966 | 4.859 | 121.122 | 24,9 | 1,85 |
| Comunidad Valenciana | 385 | 9.959 | 6.382 | 125.268 | 19,6 | 1,56 | 224 | 6.298 | 3.938 | 95.696 | 24,3 | 1,60 |
| Extremadura | 98 | 2.175 | 1.475 | 28.424 | 19,3 | 1,47 | 35 | 896 | 609 | 15.860 | 26,0 | 1,47 |
| Galicia | 88 | 3.005 | 1.600 | 26.946 | 16,8 | 1,88 | 99 | 2.693 | 1.733 | 40.530 | 23,4 | 1,55 |
| Madrid (Comunidad de) | 27 | 859 | 561 | 12.505 | 22,3 | 1,53 | 143 | 4.214 | 2.854 | 70.899 | 24,8 | 1,48 |
| Murcia (Región de) | 106 | 2.389 | 1.579 | 34.388 | 21,8 | 1,51 | 69 | 1.775 | 1.198 | 31.304 | 26,1 | 1,48 |
| Navarra (Comunidad Foral de) | 11 | 196 | 118 | 1.772 | 15,0 | 1,66 | 10 | 389 | 249 | 5.942 | 23,9 | 1,56 |
| País Vasco | 1 | 59 | 37 | 728 | 19,7 | 1,59 | 98 | 3.269 | 2.159 | 43.790 | 20,3 | 1,51 |
| Rioja (La) | 6 | 114 | 73 | 1.055 | 14,5 | 1,56 | 12 | 382 | 256 | 6.398 | 25,0 | 1,49 |
| Ceuta | 6 | 265 | 145 | 3.589 | 24,8 | 1,83 | 5 | 153 | 97 | 2.791 | 28,8 | 1,58 |
| Melilla | 0 | 0 | 0 | 0 | - | - | 1 | 31 | 24 | 674 | 28,1 | 1,29 |
| CENTROS DE E.S.O. Y/O BACHILLERATOS Y/O F.P. | | | | | | | | | | | | |
| TOTAL | 3.543 | 194.950 | 81.860 | 1.948.051 | 23,8 | 2,38 | 846 | 15.363 | 7.836 | 173.841 | 22,2 | 1,96 |
| Andalucía | 844 | 37.409 | 16.916 | 445.613 | 26,3 | 2,21 | 115 | 1.853 | 1.034 | 24.554 | 23,7 | 1,79 |
| Aragón | 100 | 5.417 | 2.163 | 48.483 | 22,4 | 2,50 | 35 | 528 | 265 | 6.071 | 22,9 | 1,99 |
| Asturias (Principado de) | 74 | 5.615 | 2.176 | 47.751 | 21,9 | 2,58 | 27 | 326 | 183 | 3.847 | 21,0 | 1,78 |
| Baleares (Islas) | 58 | 4.228 | 1.598 | 36.778 | 23,0 | 2,65 | 6 | 155 | 63 | 1.752 | 27,8 | 2,46 |
| Canarias | 193 | 11.267 | 4.910 | 113.528 | 23,1 | 2,29 | 20 | 308 | 170 | 3.411 | 20,1 | 1,81 |
| Cantabria | 46 | 2.859 | 1.199 | 25.867 | 21,6 | 2,38 | 15 | 162 | 87 | 1.925 | 22,1 | 1,86 |
| Castilla y León | 212 | 12.195 | 5.092 | 113.706 | 22,3 | 2,39 | 69 | 1.033 | 501 | 10.689 | 21,3 | 2,06 |
| Castilla-La Mancha | 189 | 10.095 | 4.493 | 104.977 | 23,4 | 2,25 | 17 | 242 | 109 | 2.288 | 21,0 | 2,22 |
| Cataluña | 468 | 22.976 | 10.164 | 236.534 | 23,3 | 2,26 | 156 | 3.715 | 1.777 | 40.117 | 22,6 | 2,09 |
| Comunidad Valenciana | 317 | 20.775 | 7.878 | 181.512 | 23,0 | 2,64 | 78 | 1.192 | 684 | 13.557 | 19,8 | 1,74 |
| Extremadura | 114 | 6.117 | 2.727 | 63.249 | 23,2 | 2,24 | 12 | 122 | 44 | 924 | 21,0 | 2,77 |
| Galicia | 268 | 15.052 | 5.832 | 135.756 | 23,3 | 2,58 | 84 | 1.021 | 489 | 9.883 | 20,2 | 2,09 |
| Madrid (Comunidad de) | 309 | 21.035 | 8.804 | 221.940 | 25,2 | 2,39 | 102 | 2.122 | 1.008 | 23.154 | 23,0 | 2,11 |
| Murcia (Región de) | 99 | 6.254 | 2.618 | 66.340 | 25,3 | 2,39 | 18 | 324 | 154 | 4.031 | 26,2 | 2,10 |
| Navarra (Comunidad Foral de) | 53 | 2.717 | 1.038 | 22.102 | 21,3 | 2,62 | 16 | 456 | 200 | 4.881 | 24,4 | 2,28 |
| País Vasco | 161 | 8.800 | 3.364 | 62.220 | 18,5 | 2,62 | 69 | 1.707 | 1.023 | 21.663 | 21,2 | 1,67 |
| Rioja (La) | 26 | 1.237 | 508 | 12.423 | 24,5 | 2,44 | 7 | 97 | 45 | 1.094 | 24,3 | 2,16 |
| Ceuta | 5 | 407 | 172 | 4.133 | 24,0 | 2,37 | 0 | 0 | 0 | 0 | - | - |
| Melilla | 7 | 495 | 208 | 5.139 | 24,7 | 2,38 | 0 | 0 | 0 | 0 | - | - |
| CENTROS DE E. PRIMARIA, E.S.O. Y BACH. Y/O F.P. | | | | | | | | | | | | |
| TOTAL | 1 | 112 | 53 | 1.193 | 22,5 | 2,11 | 1.265 | 68.012 | 43.966 | 1.110.460 | 25,1 | 1,55 |
| Andalucía | 0 | 0 | 0 | 0 | - | - | 170 | 7.695 | 5.365 | 151.147 | 27,3 | 1,43 |
| Aragón | 0 | 0 | 0 | 0 | - | - | 35 | 1.866 | 1.233 | 30.749 | 24,9 | 1,51 |
| Asturias (Principado de) | 0 | 0 | 0 | 0 | - | - | 27 | 1.353 | 906 | 22.752 | 25,1 | 1,49 |
| Baleares (Illes) | 0 | 0 | 0 | 0 | - | - | 19 | 1.198 | 736 | 19.809 | 26,9 | 1,63 |
| Canarias | 0 | 0 | 0 | 0 | - | - | 40 | 1.770 | 1.266 | 29.957 | 23,7 | 1,40 |
| Cantabria | 0 | 0 | 0 | 0 | - | - | 18 | 918 | 601 | 14.183 | 23,6 | 1,53 |
| Castilla y León | 0 | 0 | 0 | 0 | - | - | 83 | 4.046 | 2.635 | 63.896 | 24,2 | 1,54 |
| Castilla-La Mancha | 0 | 0 | 0 | 0 | - | - | 25 | 1.135 | 790 | 20.411 | 25,8 | 1,44 |
| Cataluña | 0 | 0 | 0 | 0 | - | - | 221 | 14.049 | 7.865 | 198.144 | 25,2 | 1,79 |
| Comunidad Valenciana | 0 | 0 | 0 | 0 | - | - | 109 | 5.724 | 3.745 | 93.770 | 25,0 | 1,53 |
| Extremadura | 0 | 0 | 0 | 0 | - | - | 23 | 1.024 | 726 | 19.364 | 26,7 | 1,41 |
| Galicia | 0 | 0 | 0 | 0 | - | - | 75 | 3.323 | 2.203 | 50.865 | 23,1 | 1,51 |
| Madrid (Comunidad de) | 0 | 0 | 0 | 0 | - | - | 268 | 15.265 | 10.295 | 261.360 | 25,4 | 1,48 |
| Murcia (Región de) | 0 | 0 | 0 | 0 | - | - | 26 | 1.297 | 921 | 24.160 | 26,2 | 1,41 |
| Navarra (Comunidad Foral de) | 0 | 0 | 0 | 0 | - | - | 17 | 1.080 | 617 | 15.655 | 25,4 | 1,75 |
| País Vasco | 1 | 112 | 53 | 1.193 | 22,5 | 2,11 | 99 | 5.849 | 3.778 | 86.970 | 23,0 | 1,55 |
| Rioja (La) | 0 | 0 | 0 | 0 | - | - | 8 | 341 | 231 | 5.736 | 24,8 | 1,48 |
| Ceuta | 0 | 0 | 0 | 0 | - | - | 1 | 38 | 25 | 738 | 29,5 | 1,52 |
| Melilla | 0 | 0 | 0 | 0 | - | - | 1 | 41 | 28 | 794 | 28,4 | 1,46 |

B1.7. Distribución porcentual de los centros que imparten enseñanzas de Régimen General no universitarias según tamaño del centro (número de alumnos)

| | Total centros | Distribución porcentual | | | | | | | |
|------------------------------|---------------|-------------------------|-------------|-------------|-------------|-------------|-------------|------------|--------------|
| | | 25 o menos | 26-100 | 101-200 | 201-300 | 301-500 | 501-700 | 701-1.000 | Más de 1.000 |
| TODOS LOS CENTROS | | | | | | | | | |
| TOTAL | 21.314 | 8,4 | 19,3 | 15,6 | 14,0 | 22,1 | 10,7 | 6,4 | 3,6 |
| Andalucía | 3.754 | 3,1 | 10,0 | 16,5 | 17,0 | 27,5 | 14,7 | 7,7 | 3,3 |
| Aragón | 557 | 7,4 | 19,9 | 21,0 | 11,3 | 18,7 | 12,2 | 5,9 | 3,6 |
| Asturias (Principado de) | 454 | 8,1 | 22,9 | 16,1 | 15,9 | 20,3 | 7,0 | 5,5 | 4,2 |
| Balears (Illes) | 395 | 3,8 | 13,7 | 10,6 | 21,8 | 30,1 | 7,6 | 7,6 | 4,8 |
| Canarias | 1.060 | 15,0 | 15,1 | 14,2 | 12,1 | 23,7 | 10,7 | 6,1 | 3,1 |
| Cantabria | 314 | 18,8 | 19,4 | 17,8 | 12,1 | 16,6 | 9,6 | 2,9 | 2,9 |
| Castilla y León | 1.292 | 6,8 | 24,8 | 23,8 | 10,8 | 15,9 | 9,6 | 5,3 | 3,1 |
| Castilla-La Mancha | 1.006 | 6,1 | 17,0 | 17,9 | 17,7 | 22,1 | 11,1 | 6,1 | 2,1 |
| Cataluña | 3.849 | 10,5 | 30,1 | 11,9 | 13,1 | 19,5 | 8,0 | 4,4 | 2,5 |
| Comunidad Valenciana | 1.985 | 5,1 | 16,9 | 15,0 | 14,3 | 26,3 | 11,8 | 6,4 | 4,1 |
| Extremadura | 659 | 9,0 | 19,0 | 20,6 | 14,4 | 18,1 | 10,9 | 6,2 | 1,8 |
| Galicia | 1.723 | 25,2 | 17,8 | 16,4 | 11,5 | 15,8 | 8,2 | 3,3 | 1,8 |
| Madrid (Comunidad de) | 2.284 | 3,9 | 22,5 | 11,7 | 9,8 | 24,7 | 10,2 | 9,9 | 7,3 |
| Murcia (Región de) | 682 | 6,2 | 14,4 | 15,7 | 19,4 | 21,8 | 11,6 | 6,7 | 4,3 |
| Navarra (Comunidad Foral de) | 302 | 13,6 | 21,9 | 14,6 | 16,6 | 16,2 | 7,9 | 6,3 | 3,0 |
| País Vasco | 827 | 5,1 | 15,4 | 18,7 | 14,1 | 21,3 | 13,3 | 7,4 | 4,7 |
| Rioja (La) | 115 | 1,7 | 13,0 | 18,3 | 20,9 | 24,3 | 8,7 | 9,6 | 3,5 |
| Ceuta | 30 | 0,0 | 13,3 | 0,0 | 10,0 | 26,7 | 23,3 | 23,3 | 3,3 |
| Melilla | 26 | 3,8 | 11,5 | 7,7 | 3,8 | 7,7 | 26,9 | 34,6 | 3,8 |
| CENTROS PÚBLICOS | | | | | | | | | |
| TOTAL | 15.384 | 8,9 | 16,7 | 17,5 | 15,5 | 23,7 | 10,8 | 5,1 | 1,8 |
| Andalucía | 2.925 | 2,1 | 7,7 | 17,7 | 19,1 | 29,4 | 15,4 | 6,7 | 2,0 |
| Aragón | 388 | 7,0 | 18,0 | 25,8 | 11,6 | 19,8 | 11,1 | 4,9 | 1,8 |
| Asturias (Principado de) | 352 | 9,7 | 23,9 | 17,3 | 15,6 | 19,6 | 6,8 | 4,5 | 2,6 |
| Balears (Illes) | 265 | 4,9 | 12,5 | 10,6 | 27,5 | 26,8 | 9,1 | 6,0 | 2,6 |
| Canarias | 897 | 15,6 | 15,5 | 15,3 | 12,0 | 23,7 | 10,5 | 5,8 | 1,6 |
| Cantabria | 221 | 19,9 | 18,6 | 19,5 | 12,2 | 17,2 | 9,5 | 1,8 | 1,4 |
| Castilla y León | 964 | 6,5 | 24,6 | 28,1 | 10,8 | 16,4 | 7,5 | 3,9 | 2,2 |
| Castilla-La Mancha | 850 | 6,1 | 16,8 | 19,4 | 18,9 | 21,1 | 10,6 | 5,2 | 1,9 |
| Cataluña | 2.446 | 12,2 | 24,8 | 13,9 | 15,5 | 22,8 | 7,6 | 2,4 | 0,8 |
| Comunidad Valenciana | 1.414 | 5,3 | 14,9 | 16,5 | 15,8 | 27,2 | 12,4 | 5,0 | 2,8 |
| Extremadura | 559 | 7,9 | 19,0 | 23,1 | 15,2 | 18,4 | 11,1 | 4,5 | 0,9 |
| Galicia | 1.399 | 27,8 | 18,1 | 17,2 | 11,2 | 14,7 | 7,4 | 2,9 | 0,9 |
| Madrid (Comunidad de) | 1.312 | 3,0 | 15,2 | 12,2 | 11,3 | 33,5 | 11,7 | 9,7 | 3,4 |
| Murcia (Región de) | 538 | 6,1 | 12,8 | 18,0 | 21,7 | 20,3 | 13,0 | 5,2 | 2,8 |
| Navarra (Comunidad Foral de) | 231 | 16,9 | 24,2 | 14,7 | 14,7 | 18,2 | 7,8 | 2,2 | 1,3 |
| País Vasco | 500 | 4,4 | 17,6 | 24,2 | 16,2 | 21,2 | 11,4 | 4,0 | 1,0 |
| Rioja (La) | 82 | 0,0 | 11,0 | 20,7 | 26,8 | 23,2 | 9,8 | 7,3 | 1,2 |
| Ceuta | 22 | 0,0 | 9,1 | 0,0 | 13,6 | 27,3 | 22,7 | 22,7 | 4,5 |
| Melilla | 19 | 0,0 | 0,0 | 10,5 | 5,3 | 10,5 | 31,6 | 36,8 | 5,3 |
| CENTROS PRIVADOS | | | | | | | | | |
| TOTAL | 5.930 | 7,1 | 25,9 | 10,5 | 10,1 | 18,2 | 10,4 | 9,7 | 8,0 |
| Andalucía | 829 | 7,0 | 18,1 | 12,5 | 9,9 | 20,7 | 12,3 | 11,3 | 8,1 |
| Aragón | 169 | 8,3 | 24,3 | 10,1 | 10,7 | 16,0 | 14,8 | 8,3 | 7,7 |
| Asturias (Principado de) | 102 | 2,9 | 19,6 | 11,8 | 16,7 | 22,5 | 7,8 | 8,8 | 9,8 |
| Balears (Illes) | 130 | 1,5 | 16,2 | 10,8 | 10,0 | 36,9 | 4,6 | 10,8 | 9,2 |
| Canarias | 163 | 11,7 | 12,9 | 8,6 | 12,3 | 23,3 | 11,7 | 8,0 | 11,7 |
| Cantabria | 93 | 16,1 | 21,5 | 14,0 | 11,8 | 15,1 | 9,7 | 5,4 | 6,5 |
| Castilla y León | 328 | 7,6 | 25,3 | 11,3 | 10,7 | 14,3 | 15,9 | 9,1 | 5,8 |
| Castilla-La Mancha | 156 | 5,8 | 17,9 | 9,6 | 10,9 | 27,6 | 14,1 | 10,9 | 3,2 |
| Cataluña | 1.403 | 7,7 | 39,3 | 8,4 | 9,1 | 13,6 | 8,5 | 7,9 | 5,5 |
| Comunidad Valenciana | 571 | 4,7 | 21,9 | 11,0 | 10,5 | 24,3 | 10,2 | 10,0 | 7,4 |
| Extremadura | 100 | 15,0 | 19,0 | 7,0 | 10,0 | 16,0 | 10,0 | 16,0 | 7,0 |
| Galicia | 324 | 14,2 | 16,4 | 13,0 | 13,0 | 21,0 | 11,7 | 4,9 | 5,9 |
| Madrid (Comunidad de) | 972 | 4,9 | 32,5 | 11,1 | 7,7 | 12,9 | 8,0 | 10,3 | 12,6 |
| Murcia (Región de) | 144 | 6,3 | 20,1 | 6,9 | 10,4 | 27,8 | 6,3 | 12,5 | 9,7 |
| Navarra (Comunidad Foral de) | 71 | 2,8 | 14,1 | 14,1 | 22,5 | 9,9 | 8,5 | 19,7 | 8,5 |
| País Vasco | 327 | 6,1 | 11,9 | 10,4 | 11,0 | 21,4 | 16,2 | 12,5 | 10,4 |
| Rioja (La) | 33 | 6,1 | 18,2 | 12,1 | 6,1 | 27,3 | 6,1 | 15,2 | 9,1 |
| Ceuta | 8 | 0,0 | 25,0 | 0,0 | 0,0 | 25,0 | 25,0 | 25,0 | 0,0 |
| Melilla | 7 | 14,3 | 42,9 | 0,0 | 0,0 | 0,0 | 14,3 | 28,6 | 0,0 |

Nota: No se incluye la información de: Centros específicos de E. a Distancia, Escuelas de Arte que imparten Bachillerato y Actuaciones de Programas de Garantía Social fuera de centros.

B1.8. Distribución porcentual de los centros que imparten enseñanzas de Régimen General no universitarias según unidades / grupos, por tipo de centro

(continúa)

| Total centros | Distribución porcentual | | | | | | | | | | | |
|--|-------------------------|-------------|-------------|-------------|-------------|-------------|-------------|-------------|------------|------------|------------|------------|
| | 1 | 2-3 | 4-5 | 6-11 | 12-17 | 18-23 | 24-29 | 30-35 | 36-41 | 42-47 | 48 y más | |
| CENTROS DE E. INFANTIL | | | | | | | | | | | | |
| TOTAL | 2.866 | 15,8 | 37,8 | 20,7 | 24,6 | 0,9 | 0,1 | 0,0 | 0,0 | 0,0 | 0,0 | 0,0 |
| Andalucía | 220 | 13,6 | 28,2 | 15,0 | 41,8 | 1,4 | 0,0 | 0,0 | 0,0 | 0,0 | 0,0 | 0,0 |
| Aragón | 41 | 9,8 | 51,2 | 12,2 | 22,0 | 4,9 | 0,0 | 0,0 | 0,0 | 0,0 | 0,0 | 0,0 |
| Asturias (Principado de) | 19 | 15,8 | 21,1 | 5,3 | 47,4 | 10,5 | 0,0 | 0,0 | 0,0 | 0,0 | 0,0 | 0,0 |
| Balears (Illes) | 39 | 7,7 | 48,7 | 12,8 | 28,2 | 2,6 | 0,0 | 0,0 | 0,0 | 0,0 | 0,0 | 0,0 |
| Canarias | 45 | 37,8 | 20,0 | 17,8 | 24,4 | 0,0 | 0,0 | 0,0 | 0,0 | 0,0 | 0,0 | 0,0 |
| Cantabria | 40 | 42,5 | 42,5 | 7,5 | 5,0 | 2,5 | 0,0 | 0,0 | 0,0 | 0,0 | 0,0 | 0,0 |
| Castilla y León | 115 | 10,4 | 39,1 | 26,1 | 23,5 | 0,9 | 0,0 | 0,0 | 0,0 | 0,0 | 0,0 | 0,0 |
| Castilla-La Mancha | 27 | 18,5 | 37,0 | 22,2 | 22,2 | 0,0 | 0,0 | 0,0 | 0,0 | 0,0 | 0,0 | 0,0 |
| Cataluña | 1.020 | 7,5 | 44,3 | 29,7 | 18,1 | 0,3 | 0,0 | 0,0 | 0,0 | 0,0 | 0,0 | 0,0 |
| Comunidad Valenciana | 186 | 5,9 | 34,9 | 24,7 | 33,9 | 0,5 | 0,0 | 0,0 | 0,0 | 0,0 | 0,0 | 0,0 |
| Extremadura | 35 | 25,7 | 54,3 | 8,6 | 11,4 | 0,0 | 0,0 | 0,0 | 0,0 | 0,0 | 0,0 | 0,0 |
| Galicia | 300 | 72,3 | 17,3 | 2,7 | 6,3 | 0,7 | 0,3 | 0,0 | 0,3 | 0,0 | 0,0 | 0,0 |
| Madrid (Comunidad de) | 640 | 4,7 | 40,8 | 18,4 | 34,2 | 1,4 | 0,3 | 0,2 | 0,0 | 0,0 | 0,0 | 0,0 |
| Murcia (Región de) | 80 | 11,3 | 33,8 | 21,3 | 33,8 | 0,0 | 0,0 | 0,0 | 0,0 | 0,0 | 0,0 | 0,0 |
| Navarra (Comunidad Foral de) | 9 | 22,2 | 33,3 | 11,1 | 33,3 | 0,0 | 0,0 | 0,0 | 0,0 | 0,0 | 0,0 | 0,0 |
| País Vasco | 41 | 12,2 | 26,8 | 12,2 | 43,9 | 4,9 | 0,0 | 0,0 | 0,0 | 0,0 | 0,0 | 0,0 |
| Rioja (La) | 2 | 0,0 | 50,0 | 0,0 | 50,0 | 0,0 | 0,0 | 0,0 | 0,0 | 0,0 | 0,0 | 0,0 |
| Ceuta | 2 | 0,0 | 100,0 | 0,0 | 0,0 | 0,0 | 0,0 | 0,0 | 0,0 | 0,0 | 0,0 | 0,0 |
| Melilla | 5 | 20,0 | 40,0 | 40,0 | 0,0 | 0,0 | 0,0 | 0,0 | 0,0 | 0,0 | 0,0 | 0,0 |
| CENTROS DE E. PRIMARIA | | | | | | | | | | | | |
| TOTAL | 9.117 | 5,4 | 7,9 | 6,6 | 35,3 | 16,2 | 22,4 | 5,0 | 0,8 | 0,2 | 0,1 | 0,1 |
| Andalucía | 1.577 | 2,9 | 3,9 | 3,9 | 28,5 | 21,8 | 28,9 | 9,0 | 1,0 | 0,1 | 0,0 | 0,1 |
| Aragón | 256 | 3,5 | 9,4 | 4,3 | 35,2 | 16,0 | 22,7 | 7,4 | 1,6 | 0,0 | 0,0 | 0,0 |
| Asturias (Principado de) | 230 | 7,4 | 7,4 | 8,7 | 39,1 | 19,1 | 17,0 | 1,3 | 0,0 | 0,0 | 0,0 | 0,0 |
| Balears (Illes) | 191 | 1,0 | 7,9 | 7,3 | 38,7 | 16,8 | 24,6 | 3,1 | 0,0 | 0,0 | 0,0 | 0,5 |
| Canarias | 627 | 14,8 | 18,5 | 5,3 | 26,2 | 15,6 | 14,7 | 3,2 | 1,3 | 0,5 | 0,0 | 0,0 |
| Cantabria | 151 | 9,9 | 9,9 | 9,9 | 41,1 | 14,6 | 13,2 | 1,3 | 0,0 | 0,0 | 0,0 | 0,0 |
| Castilla y León | 553 | 5,4 | 6,0 | 8,5 | 44,8 | 15,0 | 15,6 | 4,2 | 0,4 | 0,0 | 0,0 | 0,2 |
| Castilla-La Mancha | 579 | 1,2 | 13,0 | 8,8 | 38,3 | 14,2 | 19,2 | 4,0 | 1,0 | 0,2 | 0,2 | 0,0 |
| Cataluña | 1.612 | 4,4 | 11,2 | 9,4 | 39,0 | 11,5 | 21,9 | 2,5 | 0,1 | 0,0 | 0,0 | 0,0 |
| Comunidad Valenciana | 643 | 3,4 | 6,4 | 4,8 | 40,7 | 10,0 | 28,8 | 4,5 | 0,9 | 0,3 | 0,2 | 0,0 |
| Extremadura | 323 | 4,0 | 11,8 | 9,6 | 36,5 | 18,9 | 14,6 | 3,7 | 0,6 | 0,0 | 0,3 | 0,0 |
| Galicia | 775 | 16,9 | 5,5 | 7,6 | 42,6 | 15,9 | 8,8 | 2,2 | 0,3 | 0,1 | 0,1 | 0,0 |
| Madrid (Comunidad de) | 735 | 0,1 | 0,1 | 0,8 | 24,4 | 21,9 | 42,6 | 7,3 | 1,8 | 0,7 | 0,0 | 0,3 |
| Murcia (Región de) | 272 | 5,5 | 4,8 | 4,8 | 45,6 | 13,2 | 21,7 | 4,4 | 0,0 | 0,0 | 0,0 | 0,0 |
| Navarra (Comunidad Foral de) | 181 | 10,5 | 14,4 | 13,8 | 26,0 | 16,0 | 12,7 | 5,0 | 1,1 | 0,6 | 0,0 | 0,0 |
| País Vasco | 338 | 1,8 | 5,3 | 9,5 | 31,7 | 16,6 | 19,2 | 9,5 | 3,6 | 1,8 | 0,6 | 0,6 |
| Rioja (La) | 52 | 0,0 | 1,9 | 3,8 | 42,3 | 21,2 | 23,1 | 7,7 | 0,0 | 0,0 | 0,0 | 0,0 |
| Ceuta | 10 | 0,0 | 0,0 | 10,0 | 20,0 | 20,0 | 40,0 | 10,0 | 0,0 | 0,0 | 0,0 | 0,0 |
| Melilla | 12 | 0,0 | 0,0 | 0,0 | 8,3 | 0,0 | 16,7 | 33,3 | 25,0 | 16,7 | 0,0 | 0,0 |
| CENTROS DE E. PRIMARIA Y E.S.O. | | | | | | | | | | | | |
| TOTAL | 3.201 | 0,1 | 0,5 | 1,5 | 23,8 | 37,2 | 17,0 | 14,9 | 2,9 | 1,6 | 0,2 | 0,3 |
| Andalucía | 767 | 0,0 | 0,8 | 1,8 | 33,4 | 33,6 | 15,9 | 11,2 | 2,3 | 0,7 | 0,1 | 0,1 |
| Aragón | 77 | 0,0 | 0,0 | 1,3 | 15,6 | 50,6 | 10,4 | 15,6 | 3,9 | 1,3 | 1,3 | 0,0 |
| Asturias (Principado de) | 67 | 0,0 | 0,0 | 6,0 | 31,3 | 41,8 | 9,0 | 7,5 | 3,0 | 1,5 | 0,0 | 0,0 |
| Balears (Illes) | 75 | 0,0 | 0,0 | 1,3 | 8,0 | 66,7 | 8,0 | 10,7 | 2,7 | 1,3 | 0,0 | 1,3 |
| Canarias | 117 | 0,0 | 0,0 | 0,9 | 13,7 | 38,5 | 17,9 | 18,8 | 3,4 | 3,4 | 0,9 | 2,6 |
| Cantabria | 35 | 2,9 | 0,0 | 2,9 | 31,4 | 40,0 | 11,4 | 11,4 | 0,0 | 0,0 | 0,0 | 0,0 |
| Castilla y León | 231 | 0,0 | 0,0 | 3,5 | 36,4 | 35,9 | 13,9 | 8,2 | 0,9 | 1,3 | 0,0 | 0,0 |
| Castilla-La Mancha | 149 | 0,0 | 0,0 | 1,3 | 20,8 | 43,6 | 12,8 | 18,1 | 2,7 | 0,7 | 0,0 | 0,0 |
| Cataluña | 259 | 0,0 | 0,0 | 0,4 | 2,7 | 55,6 | 6,9 | 29,3 | 2,3 | 1,9 | 0,4 | 0,4 |
| Comunidad Valenciana | 609 | 0,2 | 1,3 | 1,0 | 27,4 | 28,6 | 25,5 | 11,7 | 2,5 | 1,8 | 0,0 | 0,2 |
| Extremadura | 133 | 0,0 | 0,0 | 3,8 | 30,8 | 28,6 | 23,3 | 12,0 | 1,5 | 0,0 | 0,0 | 0,0 |
| Galicia | 187 | 0,0 | 0,0 | 0,5 | 12,3 | 42,8 | 17,6 | 21,4 | 3,7 | 1,6 | 0,0 | 0,0 |
| Madrid (Comunidad de) | 170 | 0,0 | 0,0 | 0,6 | 9,4 | 37,6 | 17,1 | 24,1 | 5,3 | 4,7 | 0,0 | 1,2 |
| Murcia (Región de) | 175 | 0,0 | 0,6 | 0,6 | 32,6 | 35,4 | 18,3 | 8,0 | 1,7 | 2,3 | 0,0 | 0,6 |
| Navarra (Comunidad Foral de) | 21 | 0,0 | 0,0 | 9,5 | 23,8 | 23,8 | 9,5 | 23,8 | 4,8 | 4,8 | 0,0 | 0,0 |
| País Vasco | 99 | 0,0 | 0,0 | 0,0 | 2,0 | 37,4 | 18,2 | 26,3 | 11,1 | 3,0 | 2,0 | 0,0 |
| Rioja (La) | 18 | 0,0 | 0,0 | 0,0 | 38,9 | 22,2 | 5,6 | 16,7 | 11,1 | 5,6 | 0,0 | 0,0 |
| Ceuta | 11 | 0,0 | 0,0 | 0,0 | 0,0 | 18,2 | 54,5 | 18,2 | 9,1 | 0,0 | 0,0 | 0,0 |
| Melilla | 1 | 0,0 | 0,0 | 0,0 | 0,0 | 0,0 | 0,0 | 100,0 | 0,0 | 0,0 | 0,0 | 0,0 |

B1.9. Centros docentes según tamaño de municipio, por tipo de centro. Enseñanzas de Régimen General no universitarias

| | Total de centros | Centros E. Infantil | Centros E. Primaria | Centros E. Primaria y E.S.O. | Centros E.S.O y/o Bachilleratos y/o F.P. | Centros E. Primaria, E.S.O y Bach./ F.P. | Centros específicos E. Especial |
|---|------------------|---------------------|---------------------|------------------------------|--|--|---------------------------------|
| NÚMERO DE CENTROS POR TAMAÑO DE MUNICIPIO | | | | | | | |
| TODOS LOS CENTROS | | | | | | | |
| TOTAL | 21.314 | 2.866 | 9.117 | 3.201 | 4.389 | 1.266 | 475 |
| Hasta 1.000 habitantes | 1.940 | 213 | 1.383 | 259 | 60 | 15 | 10 |
| De 1.001 a 2.000 habitantes | 1.391 | 167 | 748 | 321 | 134 | 13 | 8 |
| De 2.001 a 5.000 habitantes | 2.117 | 235 | 1.029 | 295 | 507 | 30 | 21 |
| De 5.001 a 10.000 habitantes | 1.982 | 218 | 916 | 225 | 557 | 48 | 18 |
| De 10.001 a 25.000 habitantes | 2.972 | 317 | 1.284 | 485 | 702 | 120 | 64 |
| De 25.001 a 100.000 habitantes | 3.988 | 518 | 1.548 | 658 | 872 | 267 | 125 |
| De 100.001 a 500.000 habitantes | 4.119 | 547 | 1.439 | 607 | 983 | 419 | 124 |
| Más de 500.000 habitantes | 2.805 | 651 | 770 | 351 | 574 | 354 | 105 |
| CENTROS PÚBLICOS | | | | | | | |
| TOTAL | 15.384 | 1.358 | 8.620 | 1.571 | 3.644 | 3 | 188 |
| Hasta 1.000 habitantes | 1.889 | 206 | 1.379 | 248 | 49 | 2 | 5 |
| De 1.001 a 2.000 habitantes | 1.321 | 150 | 737 | 315 | 117 | 0 | 2 |
| De 2.001 a 5.000 habitantes | 1.865 | 171 | 986 | 230 | 475 | 0 | 3 |
| De 5.001 a 10.000 habitantes | 1.625 | 133 | 873 | 88 | 525 | 0 | 6 |
| De 10.001 a 25.000 habitantes | 2.238 | 153 | 1.214 | 205 | 640 | 0 | 26 |
| De 25.001 a 100.000 habitantes | 2.739 | 196 | 1.453 | 254 | 770 | 1 | 65 |
| De 100.001 a 500.000 habitantes | 2.476 | 201 | 1.323 | 172 | 727 | 0 | 53 |
| Más de 500.000 habitantes | 1.231 | 148 | 655 | 59 | 341 | 0 | 28 |
| CENTROS PRIVADOS | | | | | | | |
| TOTAL | 5.930 | 1.508 | 497 | 1.630 | 745 | 1.263 | 287 |
| Hasta 1.000 habitantes | 51 | 7 | 4 | 11 | 11 | 13 | 5 |
| De 1.001 a 2.000 habitantes | 70 | 17 | 11 | 6 | 17 | 13 | 6 |
| De 2.001 a 5.000 habitantes | 252 | 64 | 43 | 65 | 32 | 30 | 18 |
| De 5.001 a 10.000 habitantes | 357 | 85 | 43 | 137 | 32 | 48 | 12 |
| De 10.001 a 25.000 habitantes | 734 | 164 | 70 | 280 | 62 | 120 | 38 |
| De 25.001 a 100.000 habitantes | 1.249 | 322 | 95 | 404 | 102 | 266 | 60 |
| De 100.001 a 500.000 habitantes | 1.643 | 346 | 116 | 435 | 256 | 419 | 71 |
| Más de 500.000 habitantes | 1.574 | 503 | 115 | 292 | 233 | 354 | 77 |
| DISTRIBUCIÓN PORCENTUAL DE LOS CENTROS POR TAMAÑO DE MUNICIPIO | | | | | | | |
| TODOS LOS CENTROS | | | | | | | |
| TOTAL | 100,0 | 100,0 | 100,0 | 100,0 | 100,0 | 100,0 | 100,0 |
| Hasta 1.000 habitantes | 9,1 | 7,4 | 15,2 | 8,1 | 1,4 | 1,2 | 2,1 |
| De 1.001 a 2.000 habitantes | 6,5 | 5,8 | 8,2 | 10,0 | 3,1 | 1,0 | 1,7 |
| De 2.001 a 5.000 habitantes | 9,9 | 8,2 | 11,3 | 9,2 | 11,6 | 2,4 | 4,4 |
| De 5.001 a 10.000 habitantes | 9,3 | 7,6 | 10,0 | 7,0 | 12,7 | 3,8 | 3,8 |
| De 10.001 a 25.000 habitantes | 13,9 | 11,1 | 14,1 | 15,2 | 16,0 | 9,5 | 13,5 |
| De 25.001 a 100.000 habitantes | 18,7 | 18,1 | 17,0 | 20,6 | 19,9 | 21,1 | 26,3 |
| De 100.001 a 500.000 habitantes | 19,3 | 19,1 | 15,8 | 19,0 | 22,4 | 33,1 | 26,1 |
| Más de 500.000 habitantes | 13,2 | 22,7 | 8,4 | 11,0 | 13,1 | 28,0 | 22,1 |
| CENTROS PÚBLICOS | | | | | | | |
| TOTAL | 100,0 | 100,0 | 100,0 | 100,0 | 100,0 | 100,0 | 100,0 |
| Hasta 1.000 habitantes | 12,3 | 15,2 | 16,0 | 15,8 | 1,3 | 66,7 | 2,7 |
| De 1.001 a 2.000 habitantes | 8,6 | 11,0 | 8,5 | 20,1 | 3,2 | 0,0 | 1,1 |
| De 2.001 a 5.000 habitantes | 12,1 | 12,6 | 11,4 | 14,6 | 13,0 | 0,0 | 1,6 |
| De 5.001 a 10.000 habitantes | 10,6 | 9,8 | 10,1 | 5,6 | 14,4 | 0,0 | 3,2 |
| De 10.001 a 25.000 habitantes | 14,5 | 11,3 | 14,1 | 13,0 | 17,6 | 0,0 | 13,8 |
| De 25.001 a 100.000 habitantes | 17,8 | 14,4 | 16,9 | 16,2 | 21,1 | 33,3 | 34,6 |
| De 100.001 a 500.000 habitantes | 16,1 | 14,8 | 15,3 | 10,9 | 20,0 | 0,0 | 28,2 |
| Más de 500.000 habitantes | 8,0 | 10,9 | 7,6 | 3,8 | 9,4 | 0,0 | 14,9 |
| CENTROS PRIVADOS | | | | | | | |
| TOTAL | 100,0 | 100,0 | 100,0 | 100,0 | 100,0 | 100,0 | 100,0 |
| Hasta 1.000 habitantes | 0,9 | 0,5 | 0,8 | 0,7 | 1,5 | 1,0 | 1,7 |
| De 1.001 a 2.000 habitantes | 1,2 | 1,1 | 2,2 | 0,4 | 2,3 | 1,0 | 2,1 |
| De 2.001 a 5.000 habitantes | 4,2 | 4,2 | 8,7 | 4,0 | 4,3 | 2,4 | 6,3 |
| De 5.001 a 10.000 habitantes | 6,0 | 5,6 | 8,7 | 8,4 | 4,3 | 3,8 | 4,2 |
| De 10.001 a 25.000 habitantes | 12,4 | 10,9 | 14,1 | 17,2 | 8,3 | 9,5 | 13,2 |
| De 25.001 a 100.000 habitantes | 21,1 | 21,4 | 19,1 | 24,8 | 13,7 | 21,1 | 20,9 |
| De 100.001 a 500.000 habitantes | 27,7 | 22,9 | 23,3 | 26,7 | 34,4 | 33,2 | 24,7 |
| Más de 500.000 habitantes | 26,5 | 33,4 | 23,1 | 17,9 | 31,3 | 28,0 | 26,8 |

B1.10. Distribución porcentual de los centros por tamaño de municipio. Enseñanzas de Régimen General no universitarias

| | Centros de E. Infantil y E. Primaria (1) | | | | | Resto de centros docentes (2) | | | | |
|------------------------------|--|------------------------|-------------------------|--------------------------|---------------------|-------------------------------|------------------------|-------------------------|--------------------------|---------------------|
| | Hasta 2.000 hab. | De 2.001 a 10.000 hab. | De 10.001 a 25.000 hab. | De 25.001 a 100.000 hab. | Más de 100.000 hab. | Hasta 2.000 hab. | De 2.001 a 10.000 hab. | De 10.001 a 25.000 hab. | De 25.001 a 100.000 hab. | Más de 100.000 hab. |
| TODOS LOS CENTROS | | | | | | | | | | |
| TOTAL | 20,4 | 19,2 | 13,7 | 17,9 | 28,7 | 3,9 | 19,3 | 14,5 | 20,6 | 41,7 |
| Andalucía | 9,0 | 21,1 | 19,8 | 19,0 | 31,1 | 0,8 | 23,4 | 17,3 | 17,3 | 41,2 |
| Aragón | 34,2 | 15,2 | 10,2 | 6,1 | 34,2 | 9,3 | 20,8 | 12,0 | 9,3 | 48,6 |
| Asturias (Principado de) | 38,0 | 21,5 | 3,5 | 13,6 | 23,4 | 8,7 | 26,1 | 2,9 | 19,6 | 42,8 |
| Balears (Illes) | 5,6 | 20,3 | 25,9 | 20,3 | 27,9 | 0,0 | 11,1 | 23,3 | 21,1 | 44,4 |
| Canarias | 1,8 | 22,2 | 25,7 | 22,4 | 27,9 | 0,4 | 10,3 | 21,0 | 26,2 | 42,1 |
| Cantabria | 18,1 | 31,0 | 19,5 | 8,4 | 23,0 | 6,8 | 14,8 | 22,7 | 12,5 | 43,2 |
| Castilla y León | 38,3 | 16,9 | 6,9 | 16,9 | 21,0 | 7,6 | 24,2 | 6,9 | 20,9 | 40,5 |
| Castilla-La Mancha | 34,2 | 26,6 | 10,1 | 21,6 | 7,5 | 7,2 | 33,5 | 14,7 | 37,5 | 7,2 |
| Cataluña | 18,5 | 17,4 | 13,0 | 18,4 | 32,8 | 2,0 | 14,5 | 15,0 | 21,5 | 47,0 |
| Comunidad Valenciana | 16,3 | 14,0 | 19,5 | 23,4 | 26,7 | 4,9 | 14,1 | 23,0 | 25,0 | 32,9 |
| Extremadura | 36,5 | 26,9 | 10,0 | 16,9 | 9,8 | 3,0 | 42,3 | 11,9 | 28,0 | 14,9 |
| Galicia | 55,1 | 23,9 | 4,4 | 6,8 | 9,7 | 14,3 | 31,9 | 9,1 | 15,4 | 29,3 |
| Madrid (Comunidad de) | 4,9 | 8,4 | 5,6 | 19,0 | 62,1 | 0,5 | 4,7 | 4,3 | 18,7 | 71,7 |
| Murcia (Región de) | 7,0 | 25,0 | 23,5 | 22,6 | 21,8 | 0,6 | 17,4 | 21,3 | 26,5 | 34,2 |
| Navarra (Comunidad Foral de) | 40,3 | 34,1 | 8,5 | 2,8 | 14,2 | 12,1 | 27,5 | 14,3 | 5,5 | 40,7 |
| País Vasco | 17,2 | 20,5 | 14,6 | 20,7 | 27,0 | 2,9 | 18,1 | 21,5 | 22,1 | 35,5 |
| Rioja (La) | 19,4 | 31,9 | 11,1 | 0,0 | 37,5 | 7,0 | 34,9 | 16,3 | 0,0 | 41,9 |
| Ceuta | 0,0 | 0,0 | 0,0 | 100,0 | 0,0 | 0,0 | 0,0 | 0,0 | 100,0 | 0,0 |
| Melilla | 0,0 | 0,0 | 0,0 | 100,0 | 0,0 | 0,0 | 0,0 | 0,0 | 100,0 | 0,0 |
| CENTROS PÚBLICOS | | | | | | | | | | |
| TOTAL | 26,3 | 21,5 | 13,6 | 16,5 | 22,1 | 4,6 | 26,3 | 17,4 | 21,8 | 30,0 |
| Andalucía | 11,2 | 24,5 | 21,3 | 18,0 | 25,0 | 1,0 | 30,1 | 20,4 | 18,1 | 30,4 |
| Aragón | 44,0 | 17,7 | 9,2 | 4,6 | 24,5 | 12,3 | 30,2 | 15,1 | 11,3 | 31,1 |
| Asturias (Principado de) | 43,5 | 20,3 | 4,1 | 11,4 | 20,7 | 8,6 | 35,8 | 4,9 | 21,0 | 29,6 |
| Balears (Illes) | 7,8 | 23,8 | 24,8 | 21,4 | 22,3 | 0,0 | 16,9 | 27,1 | 25,4 | 30,5 |
| Canarias | 2,0 | 25,1 | 27,6 | 23,2 | 22,2 | 0,5 | 12,3 | 24,2 | 27,5 | 35,5 |
| Cantabria | 22,0 | 34,7 | 20,8 | 8,7 | 13,9 | 8,3 | 20,8 | 35,4 | 12,5 | 22,9 |
| Castilla y León | 46,5 | 16,9 | 5,8 | 14,4 | 16,5 | 10,6 | 34,5 | 8,9 | 21,3 | 24,7 |
| Castilla-La Mancha | 39,4 | 27,1 | 8,7 | 18,7 | 6,1 | 7,6 | 39,1 | 14,2 | 31,0 | 8,1 |
| Cataluña | 27,5 | 20,7 | 12,2 | 15,9 | 23,6 | 2,9 | 21,2 | 19,2 | 22,7 | 34,1 |
| Comunidad Valenciana | 21,4 | 15,5 | 18,8 | 22,6 | 21,6 | 3,8 | 19,9 | 24,6 | 27,7 | 24,0 |
| Extremadura | 41,1 | 27,5 | 9,5 | 13,4 | 8,5 | 3,2 | 50,8 | 11,9 | 24,6 | 9,5 |
| Galicia | 62,3 | 23,2 | 3,3 | 4,4 | 6,8 | 17,5 | 38,4 | 10,1 | 15,8 | 18,2 |
| Madrid (Comunidad de) | 7,7 | 10,6 | 5,8 | 20,6 | 55,3 | 0,3 | 8,1 | 5,4 | 21,5 | 64,8 |
| Murcia (Región de) | 8,5 | 26,4 | 23,8 | 22,4 | 19,1 | 0,9 | 20,4 | 25,7 | 26,5 | 26,5 |
| Navarra (Comunidad Foral de) | 46,6 | 33,0 | 5,1 | 2,3 | 13,1 | 10,9 | 36,4 | 16,4 | 7,3 | 29,1 |
| País Vasco | 23,3 | 19,9 | 11,8 | 20,2 | 24,8 | 4,1 | 20,7 | 24,3 | 25,4 | 25,4 |
| Rioja (La) | 24,1 | 33,3 | 9,3 | 0,0 | 33,3 | 3,6 | 50,0 | 14,3 | 0,0 | 32,1 |
| Ceuta | 0,0 | 0,0 | 0,0 | 100,0 | 0,0 | 0,0 | 0,0 | 0,0 | 100,0 | 0,0 |
| Melilla | 0,0 | 0,0 | 0,0 | 100,0 | 0,0 | 0,0 | 0,0 | 0,0 | 100,0 | 0,0 |
| CENTROS PRIVADOS | | | | | | | | | | |
| TOTAL | 1,5 | 12,0 | 14,1 | 22,6 | 49,7 | 2,8 | 7,5 | 9,6 | 18,6 | 61,4 |
| Andalucía | 0,6 | 7,4 | 13,5 | 23,2 | 55,3 | 0,3 | 4,7 | 8,8 | 15,1 | 71,0 |
| Aragón | 4,3 | 7,6 | 13,0 | 10,9 | 64,1 | 5,2 | 7,8 | 7,8 | 6,5 | 72,7 |
| Asturias (Principado de) | 4,4 | 28,9 | 0,0 | 26,7 | 40,0 | 8,8 | 12,3 | 0,0 | 17,5 | 61,4 |
| Balears (Illes) | 1,0 | 13,1 | 28,3 | 18,2 | 39,4 | 0,0 | 0,0 | 16,1 | 12,9 | 71,0 |
| Canarias | 0,0 | 2,9 | 13,6 | 17,5 | 66,0 | 0,0 | 3,3 | 10,0 | 21,7 | 65,0 |
| Cantabria | 5,7 | 18,9 | 15,1 | 7,5 | 52,8 | 5,0 | 7,5 | 7,5 | 12,5 | 67,5 |
| Castilla y León | 2,9 | 17,1 | 11,8 | 27,6 | 40,6 | 3,2 | 8,9 | 3,8 | 20,3 | 63,9 |
| Castilla-La Mancha | 1,0 | 23,5 | 18,6 | 40,2 | 16,7 | 5,6 | 13,0 | 16,7 | 61,1 | 3,7 |
| Cataluña | 1,1 | 10,9 | 14,4 | 23,3 | 50,3 | 0,7 | 5,8 | 9,6 | 20,0 | 63,9 |
| Comunidad Valenciana | 1,6 | 9,7 | 21,4 | 25,9 | 41,4 | 7,0 | 4,0 | 20,4 | 20,4 | 48,3 |
| Extremadura | 1,7 | 22,4 | 13,8 | 43,1 | 19,0 | 2,4 | 16,7 | 11,9 | 38,1 | 31,0 |
| Galicia | 5,6 | 28,8 | 12,5 | 23,1 | 30,0 | 8,5 | 20,1 | 7,3 | 14,6 | 49,4 |
| Madrid (Comunidad de) | 0,0 | 4,6 | 5,1 | 16,4 | 73,9 | 0,7 | 2,0 | 3,5 | 16,3 | 77,5 |
| Murcia (Región de) | 1,0 | 19,6 | 22,5 | 23,5 | 33,3 | 0,0 | 9,5 | 9,5 | 26,2 | 54,8 |
| Navarra (Comunidad Foral de) | 8,6 | 40,0 | 25,7 | 5,7 | 20,0 | 13,9 | 13,9 | 11,1 | 2,8 | 58,3 |
| País Vasco | 3,4 | 21,8 | 21,1 | 21,8 | 32,0 | 1,7 | 15,6 | 18,9 | 18,9 | 45,0 |
| Rioja (La) | 5,6 | 27,8 | 16,7 | 0,0 | 50,0 | 13,3 | 6,7 | 20,0 | 0,0 | 60,0 |
| Ceuta | 0,0 | 0,0 | 0,0 | 100,0 | 0,0 | 0,0 | 0,0 | 0,0 | 100,0 | 0,0 |
| Melilla | 0,0 | 0,0 | 0,0 | 100,0 | 0,0 | 0,0 | 0,0 | 0,0 | 100,0 | 0,0 |

(1) Se consideran los centros de E. Infantil, centros de E. Primaria y los centros de E. Primaria y E.S.O.

(2) Se consideran los centros de E.S.O. y/o Bachillerato y/o F.P., los de E. Primaria y E.S.O. y Bachillerato / F.P. y los centros específicos de E. Especial.

**B1.11. Número medio de alumnos y de unidades/grupos por centro, según tamaño de municipio y tipo de centro
Enseñanzas de Régimen General no universitarias**

| | Total de centros | Centros E. Infantil | Centros E. Primaria | Centros E. Primaria y E.S.O. | Centros E.S.O y/o Bachilleratos y/o F.P. | Centros E. Primaria, E.S.O y Bach./ F.P. | Centros específicos E. Especial |
|---|------------------|---------------------|---------------------|------------------------------|--|--|---------------------------------|
| NÚMERO MEDIO DE ALUMNOS POR CENTRO | | | | | | | |
| TODOS LOS CENTROS | | | | | | | |
| TOTAL | 318 | 62 | 237 | 370 | 483 | 878 | 54 |
| Hasta 1.000 habitantes | 67 | 12 | 48 | 151 | 192 | 659 | 62 |
| De 1.001 a 2.000 habitantes | 130 | 24 | 113 | 171 | 224 | 552 | 33 |
| De 2.001 a 5.000 habitantes | 229 | 40 | 214 | 296 | 291 | 657 | 46 |
| De 5.001 a 10.000 habitantes | 314 | 70 | 280 | 359 | 433 | 567 | 36 |
| De 10.001 a 25.000 habitantes | 349 | 75 | 294 | 388 | 512 | 708 | 33 |
| De 25.001 a 100.000 habitantes | 397 | 74 | 317 | 446 | 603 | 845 | 57 |
| De 100.001 a 500.000 habitantes | 403 | 70 | 294 | 451 | 543 | 913 | 55 |
| Más de 500.000 habitantes | 387 | 72 | 309 | 477 | 475 | 1.002 | 66 |
| CENTROS PÚBLICOS | | | | | | | |
| TOTAL | 297 | 62 | 238 | 281 | 540 | 674 | 64 |
| Hasta 1.000 habitantes | 62 | 12 | 48 | 148 | 205 | 756 | 60 |
| De 1.001 a 2.000 habitantes | 127 | 22 | 113 | 169 | 236 | - | 47 |
| De 2.001 a 5.000 habitantes | 230 | 37 | 218 | 285 | 301 | - | 95 |
| De 5.001 a 10.000 habitantes | 324 | 78 | 285 | 371 | 445 | - | 63 |
| De 10.001 a 25.000 habitantes | 355 | 93 | 299 | 334 | 545 | - | 37 |
| De 25.001 a 100.000 habitantes | 400 | 89 | 322 | 384 | 660 | 510 | 62 |
| De 100.001 a 500.000 habitantes | 390 | 90 | 302 | 383 | 660 | - | 67 |
| Más de 500.000 habitantes | 379 | 84 | 323 | 372 | 641 | - | 90 |
| CENTROS PRIVADOS | | | | | | | |
| TOTAL | 374 | 62 | 211 | 456 | 205 | 879 | 47 |
| Hasta 1.000 habitantes | 251 | 14 | 41 | 218 | 132 | 644 | 65 |
| De 1.001 a 2.000 habitantes | 189 | 40 | 90 | 306 | 138 | 552 | 29 |
| De 2.001 a 5.000 habitantes | 222 | 47 | 141 | 335 | 146 | 657 | 37 |
| De 5.001 a 10.000 habitantes | 268 | 57 | 182 | 351 | 233 | 567 | 23 |
| De 10.001 a 25.000 habitantes | 328 | 57 | 213 | 428 | 174 | 708 | 31 |
| De 25.001 a 100.000 habitantes | 390 | 65 | 249 | 486 | 173 | 846 | 51 |
| De 100.001 a 500.000 habitantes | 421 | 59 | 209 | 478 | 212 | 913 | 46 |
| Más de 500.000 habitantes | 394 | 68 | 232 | 498 | 232 | 1.002 | 57 |
| NÚMERO MEDIO DE UNIDADES/GRUPOS POR CENTRO | | | | | | | |
| TODOS LOS CENTROS | | | | | | | |
| TOTAL | 14,7 | 4,0 | 12,0 | 16,7 | 20,4 | 34,8 | 8,5 |
| Hasta 1.000 habitantes | 5,5 | 1,2 | 4,6 | 11,4 | 9,6 | 28,9 | 9,2 |
| De 1.001 a 2.000 habitantes | 8,7 | 1,9 | 8,2 | 11,5 | 11,2 | 26,8 | 5,5 |
| De 2.001 a 5.000 habitantes | 11,9 | 2,8 | 11,9 | 15,3 | 13,3 | 28,4 | 7,5 |
| De 5.001 a 10.000 habitantes | 14,9 | 4,4 | 14,0 | 16,8 | 19,1 | 25,8 | 5,7 |
| De 10.001 a 25.000 habitantes | 15,8 | 4,6 | 13,9 | 16,9 | 21,9 | 30,7 | 6,2 |
| De 25.001 a 100.000 habitantes | 17,4 | 4,8 | 14,7 | 18,6 | 25,1 | 33,9 | 9,0 |
| De 100.001 a 500.000 habitantes | 17,5 | 4,4 | 14,2 | 18,6 | 22,4 | 35,4 | 9,3 |
| Más de 500.000 habitantes | 16,6 | 4,6 | 14,4 | 19,7 | 19,2 | 38,4 | 9,3 |
| CENTROS PÚBLICOS | | | | | | | |
| TOTAL | 14,2 | 4,1 | 12,2 | 15,0 | 22,7 | 32,3 | 10,7 |
| Hasta 1.000 habitantes | 5,3 | 1,2 | 4,6 | 11,5 | 10,1 | 35,5 | 10,4 |
| De 1.001 a 2.000 habitantes | 8,6 | 1,8 | 8,3 | 11,5 | 11,8 | - | 8,0 |
| De 2.001 a 5.000 habitantes | 12,1 | 2,7 | 12,1 | 15,4 | 13,7 | - | 15,7 |
| De 5.001 a 10.000 habitantes | 15,4 | 4,8 | 14,3 | 18,7 | 19,6 | - | 10,2 |
| De 10.001 a 25.000 habitantes | 16,2 | 5,4 | 14,1 | 16,1 | 23,2 | - | 7,5 |
| De 25.001 a 100.000 habitantes | 17,9 | 5,9 | 14,9 | 17,7 | 27,4 | 26,0 | 10,4 |
| De 100.001 a 500.000 habitantes | 17,7 | 5,8 | 14,6 | 17,6 | 27,0 | - | 11,7 |
| Más de 500.000 habitantes | 16,9 | 5,8 | 15,1 | 18,1 | 25,4 | - | 12,4 |
| CENTROS PRIVADOS | | | | | | | |
| TOTAL | 15,8 | 3,9 | 9,8 | 18,4 | 9,2 | 34,8 | 7,1 |
| Hasta 1.000 habitantes | 12,3 | 1,1 | 3,5 | 11,2 | 7,2 | 27,8 | 8,0 |
| De 1.001 a 2.000 habitantes | 9,7 | 2,5 | 5,5 | 12,5 | 7,5 | 26,8 | 4,7 |
| De 2.001 a 5.000 habitantes | 10,8 | 3,2 | 8,1 | 15,0 | 7,5 | 28,4 | 6,1 |
| De 5.001 a 10.000 habitantes | 12,6 | 3,8 | 9,4 | 15,5 | 11,7 | 25,8 | 3,5 |
| De 10.001 a 25.000 habitantes | 14,4 | 3,8 | 9,8 | 17,4 | 7,9 | 30,7 | 5,4 |
| De 25.001 a 100.000 habitantes | 16,3 | 4,2 | 10,9 | 19,2 | 7,9 | 33,9 | 7,4 |
| De 100.001 a 500.000 habitantes | 17,3 | 3,6 | 9,6 | 19,0 | 9,3 | 35,4 | 7,5 |
| Más de 500.000 habitantes | 16,3 | 4,3 | 10,4 | 20,0 | 10,1 | 38,4 | 8,2 |

**B1.12. Número medio de profesores y de alumnos por unidad/grupo, por tamaño de municipio y tipo de centro.
Enseñanzas de Régimen General no universitarias**

| | Total de centros | Centros E. Infantil | Centros E. Primaria | Centros E. Primaria y E.S.O. | Centros E.S.O y/o Bachilleratos y/o F.P. | Centros E. Primaria, E.S.O y Bach./ F.P. | Centros específicos E. Especial |
|--|------------------|---------------------|---------------------|------------------------------|--|--|---------------------------------|
| NÚMERO MEDIO DE PROFESORES POR UNIDAD/GRUPO | | | | | | | |
| TODOS LOS CENTROS | | | | | | | |
| TOTAL | 1,77 | 1,47 | 1,51 | 1,58 | 2,34 | 1,55 | 1,49 |
| Hasta 1.000 habitantes | 1,60 | 1,21 | 1,51 | 1,65 | 2,53 | 1,66 | 1,49 |
| De 1.001 a 2.000 habitantes | 1,65 | 1,35 | 1,52 | 1,56 | 2,52 | 1,53 | 1,61 |
| De 2.001 a 5.000 habitantes | 1,77 | 1,35 | 1,50 | 1,56 | 2,48 | 1,46 | 1,58 |
| De 5.001 a 10.000 habitantes | 1,81 | 1,39 | 1,48 | 1,59 | 2,37 | 1,52 | 1,55 |
| De 10.001 a 25.000 habitantes | 1,79 | 1,48 | 1,48 | 1,59 | 2,35 | 1,52 | 1,45 |
| De 25.001 a 100.000 habitantes | 1,79 | 1,48 | 1,53 | 1,58 | 2,31 | 1,55 | 1,48 |
| De 100.001 a 500.000 habitantes | 1,78 | 1,43 | 1,53 | 1,58 | 2,30 | 1,53 | 1,53 |
| Más de 500.000 habitantes | 1,74 | 1,58 | 1,54 | 1,56 | 2,31 | 1,57 | 1,44 |
| CENTROS PÚBLICOS | | | | | | | |
| TOTAL | 1,85 | 1,52 | 1,52 | 1,56 | 2,37 | 2,12 | 1,56 |
| Hasta 1.000 habitantes | 1,60 | 1,19 | 1,51 | 1,65 | 2,58 | 2,20 | 1,62 |
| De 1.001 a 2.000 habitantes | 1,65 | 1,33 | 1,52 | 1,56 | 2,57 | - | 1,63 |
| De 2.001 a 5.000 habitantes | 1,79 | 1,35 | 1,50 | 1,55 | 2,50 | - | 1,51 |
| De 5.001 a 10.000 habitantes | 1,86 | 1,44 | 1,48 | 1,53 | 2,39 | - | 1,64 |
| De 10.001 a 25.000 habitantes | 1,84 | 1,50 | 1,48 | 1,54 | 2,36 | - | 1,47 |
| De 25.001 a 100.000 habitantes | 1,88 | 1,51 | 1,53 | 1,54 | 2,32 | 1,92 | 1,55 |
| De 100.001 a 500.000 habitantes | 1,93 | 1,48 | 1,55 | 1,55 | 2,37 | - | 1,57 |
| Más de 500.000 habitantes | 1,94 | 1,89 | 1,55 | 1,57 | 2,41 | - | 1,60 |
| CENTROS PRIVADOS | | | | | | | |
| TOTAL | 1,57 | 1,43 | 1,40 | 1,60 | 1,91 | 1,55 | 1,42 |
| Hasta 1.000 habitantes | 1,64 | 1,75 | 1,50 | 1,66 | 2,16 | 1,55 | 1,33 |
| De 1.001 a 2.000 habitantes | 1,63 | 1,45 | 1,37 | 1,80 | 1,98 | 1,53 | 1,61 |
| De 2.001 a 5.000 habitantes | 1,55 | 1,36 | 1,37 | 1,63 | 1,96 | 1,46 | 1,61 |
| De 5.001 a 10.000 habitantes | 1,57 | 1,29 | 1,38 | 1,64 | 1,78 | 1,52 | 1,43 |
| De 10.001 a 25.000 habitantes | 1,58 | 1,46 | 1,41 | 1,62 | 2,08 | 1,52 | 1,43 |
| De 25.001 a 100.000 habitantes | 1,57 | 1,45 | 1,45 | 1,61 | 1,98 | 1,55 | 1,37 |
| De 100.001 a 500.000 habitantes | 1,56 | 1,39 | 1,35 | 1,58 | 1,78 | 1,53 | 1,50 |
| Más de 500.000 habitantes | 1,58 | 1,45 | 1,40 | 1,56 | 1,97 | 1,57 | 1,36 |
| NÚMERO MEDIO DE ALUMNOS POR UNIDAD/GRUPO | | | | | | | |
| TODOS LOS CENTROS | | | | | | | |
| TOTAL | 21,7 | 15,5 | 19,7 | 22,1 | 23,7 | 25,1 | 6,3 |
| Hasta 1.000 habitantes | 12,2 | 10,2 | 10,4 | 13,2 | 20,0 | 22,8 | 6,8 |
| De 1.001 a 2.000 habitantes | 15,0 | 12,8 | 13,7 | 14,9 | 19,9 | 20,6 | 6,0 |
| De 2.001 a 5.000 habitantes | 19,2 | 13,9 | 18,0 | 19,3 | 21,9 | 22,4 | 6,1 |
| De 5.001 a 10.000 habitantes | 21,0 | 15,8 | 20,0 | 21,4 | 22,7 | 22,0 | 6,3 |
| De 10.001 a 25.000 habitantes | 22,1 | 16,3 | 21,2 | 23,0 | 23,4 | 22,8 | 5,4 |
| De 25.001 a 100.000 habitantes | 22,7 | 15,5 | 21,6 | 23,9 | 24,0 | 24,8 | 6,3 |
| De 100.001 a 500.000 habitantes | 23,0 | 15,9 | 20,8 | 24,2 | 24,3 | 25,7 | 5,9 |
| Más de 500.000 habitantes | 23,3 | 15,6 | 21,6 | 24,2 | 24,7 | 26,1 | 7,0 |
| CENTROS PÚBLICOS | | | | | | | |
| TOTAL | 20,9 | 15,1 | 19,6 | 18,8 | 23,8 | 20,8 | 6,0 |
| Hasta 1.000 habitantes | 11,7 | 10,1 | 10,4 | 12,9 | 20,3 | 21,3 | 5,8 |
| De 1.001 a 2.000 habitantes | 14,7 | 12,3 | 13,6 | 14,7 | 20,0 | - | 5,9 |
| De 2.001 a 5.000 habitantes | 19,1 | 13,6 | 18,0 | 18,5 | 22,0 | - | 6,1 |
| De 5.001 a 10.000 habitantes | 21,0 | 16,2 | 20,0 | 19,8 | 22,8 | - | 6,2 |
| De 10.001 a 25.000 habitantes | 21,9 | 17,3 | 21,1 | 20,7 | 23,5 | - | 4,9 |
| De 25.001 a 100.000 habitantes | 22,3 | 15,2 | 21,5 | 21,7 | 24,1 | 19,6 | 6,0 |
| De 100.001 a 500.000 habitantes | 22,1 | 15,4 | 20,7 | 21,7 | 24,5 | - | 5,7 |
| Más de 500.000 habitantes | 22,5 | 14,5 | 21,4 | 20,6 | 25,2 | - | 7,2 |
| CENTROS PRIVADOS | | | | | | | |
| TOTAL | 23,6 | 15,8 | 21,5 | 24,7 | 22,3 | 25,2 | 6,6 |
| Hasta 1.000 habitantes | 20,5 | 12,4 | 11,7 | 19,5 | 18,4 | 23,1 | 8,1 |
| De 1.001 a 2.000 habitantes | 19,4 | 16,2 | 16,5 | 24,5 | 18,5 | 20,6 | 6,1 |
| De 2.001 a 5.000 habitantes | 20,3 | 14,6 | 17,4 | 22,4 | 19,5 | 22,4 | 6,1 |
| De 5.001 a 10.000 habitantes | 21,2 | 15,0 | 19,4 | 22,6 | 19,9 | 22,0 | 6,4 |
| De 10.001 a 25.000 habitantes | 22,7 | 15,1 | 21,8 | 24,5 | 22,2 | 22,8 | 5,7 |
| De 25.001 a 100.000 habitantes | 23,8 | 15,7 | 22,8 | 25,2 | 22,0 | 24,8 | 6,9 |
| De 100.001 a 500.000 habitantes | 24,3 | 16,4 | 21,5 | 25,1 | 22,8 | 25,7 | 6,2 |
| Más de 500.000 habitantes | 24,1 | 16,0 | 22,4 | 24,9 | 23,1 | 26,1 | 6,9 |

B1.13. Distribución porcentual de los centros que imparten enseñanzas de Régimen General no universitarias según tamaño del centro (número de alumnos)

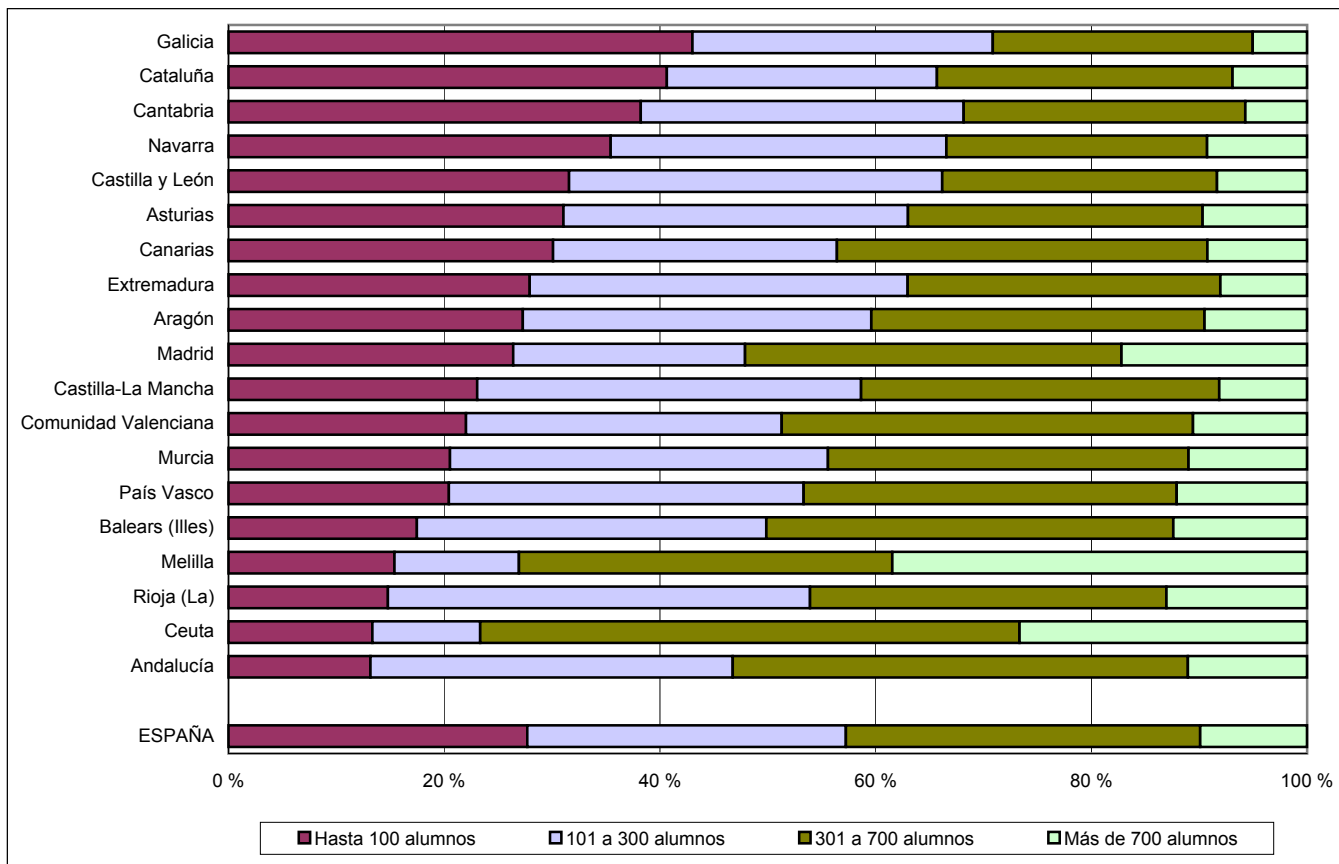

B1.14. Porcentaje de centros públicos y privados según tamaño del centro (número de alumnos). Enseñanzas de Régimen General no universitarias

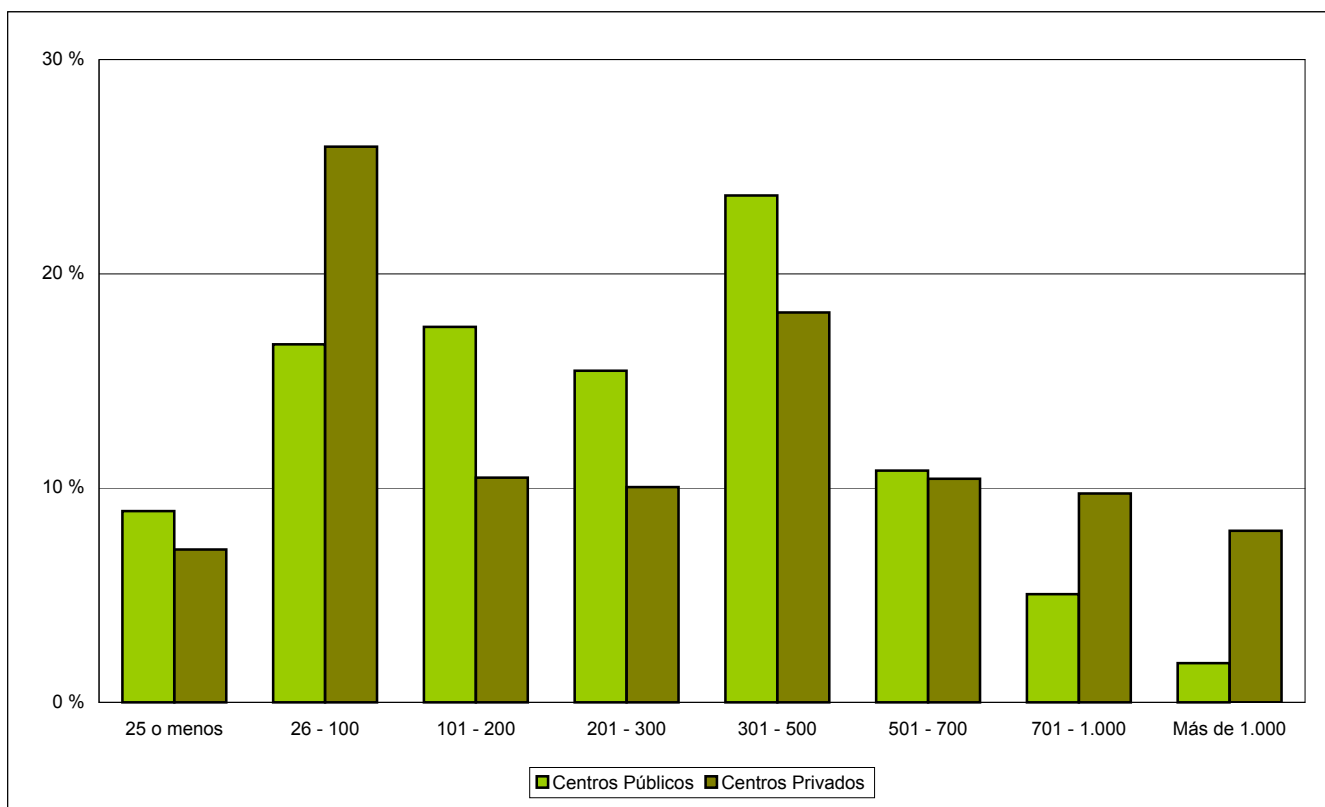

B1.15. Número medio de alumnos por unidad/grupo en los centros de la Administración Educativa y en el resto de los centros. Enseñanzas de Régimen General no universitarias

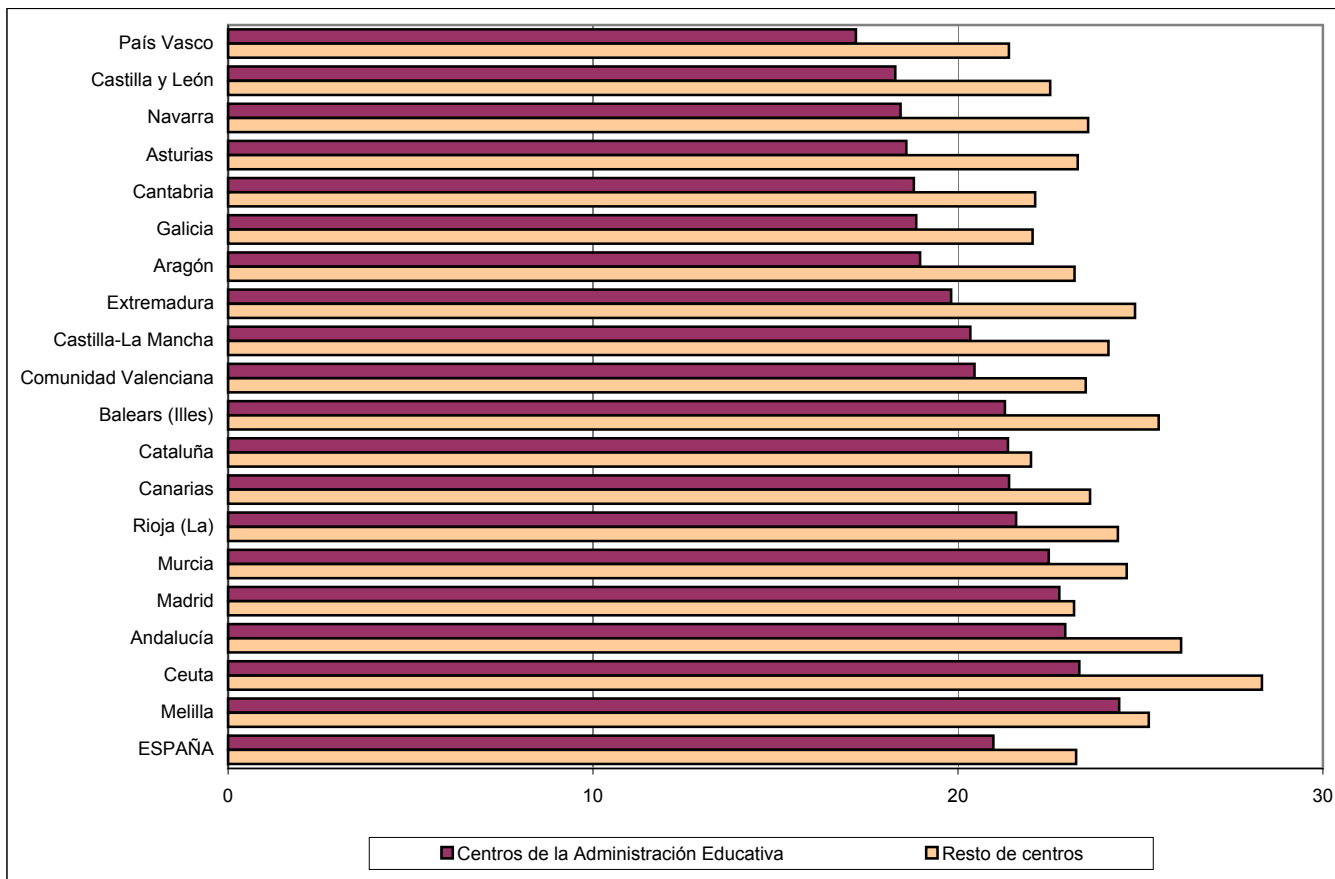

B1.16. Número medio de profesores por unidad/grupo en los centros de la Administración Educativa y en el resto de los centros. Enseñanzas de Régimen General no universitarias

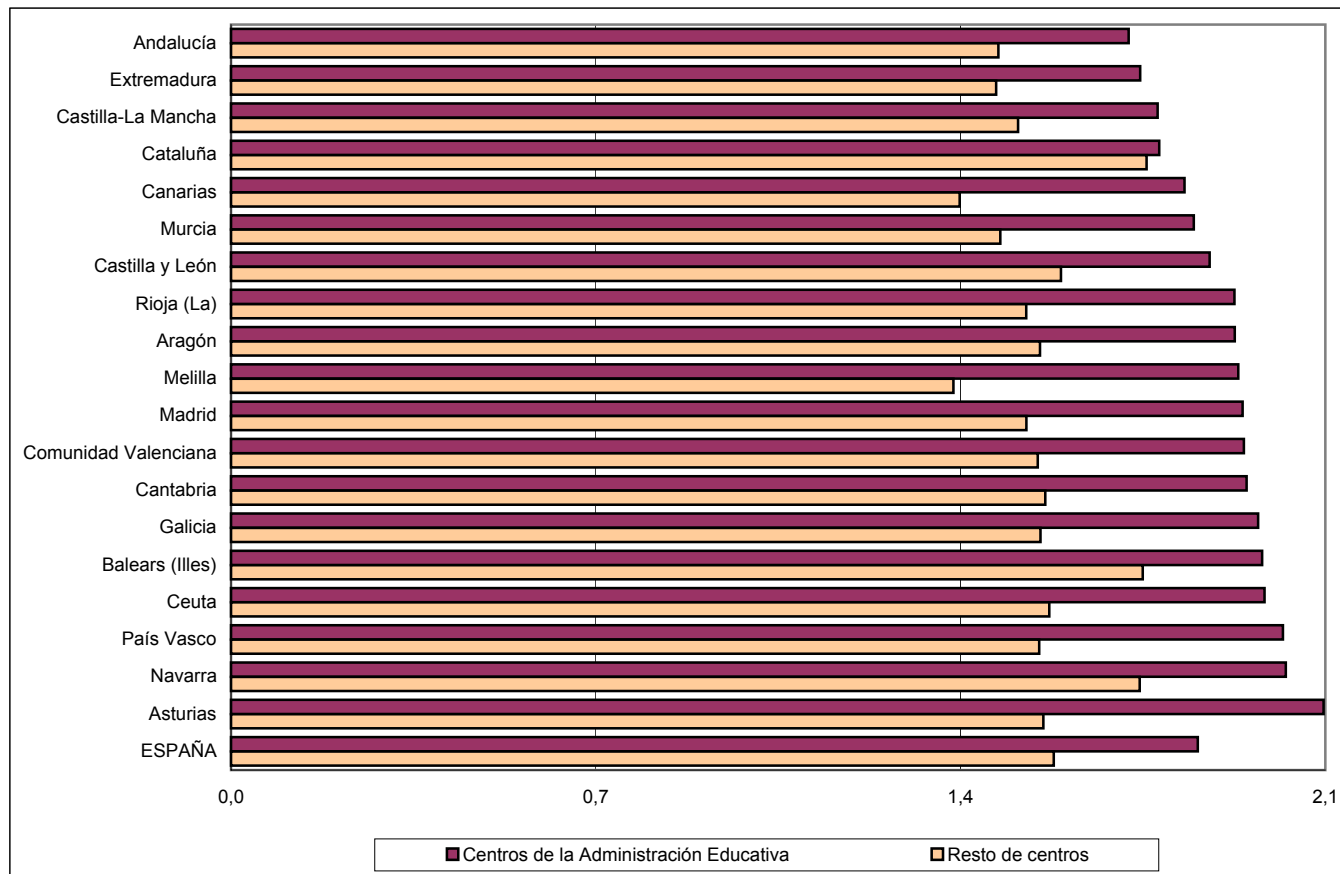

B1.17. Número medio de alumnos y de profesores por unidad / grupo, por tamaño de municipio en centros públicos. Enseñanzas de Régimen General no universitarias

Alumnos por unidad

Profesores por unidad

Centros E. Primaria (1)

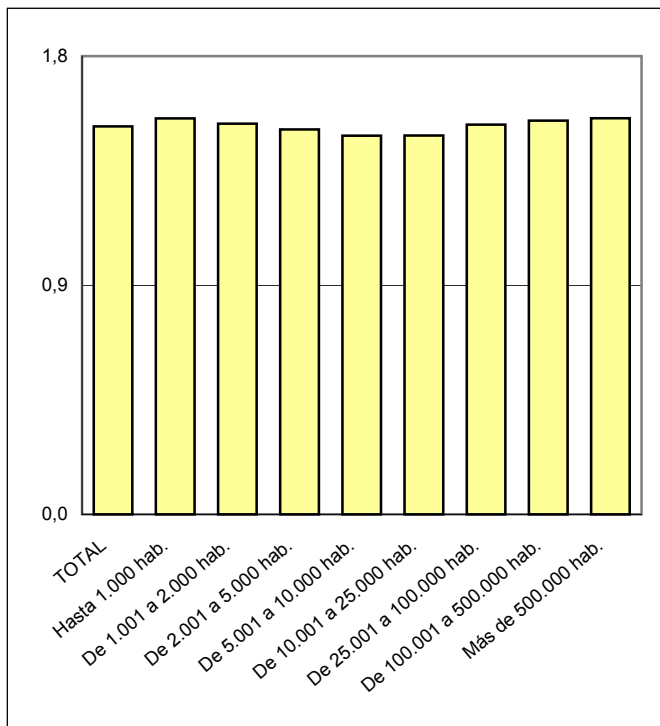
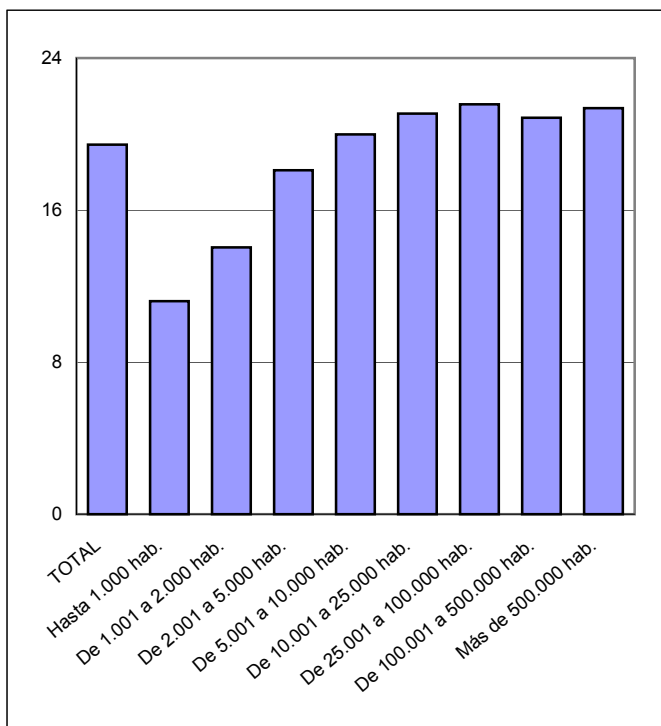

(1) Incluye también los centros que imparten E. Primaria y E.S.O.

Centros E.S.O. y/o Bachilleratos y/o F. P.

