



GOBIERNO DE ESPAÑA

MINISTERIO DE EDUCACIÓN Y FORMACIÓN PROFESIONAL



Educación Española en el Exterior



AulaCorto

Portal Educativo

El cortometraje como herramienta didáctica

55 cortos y sus guías didácticas

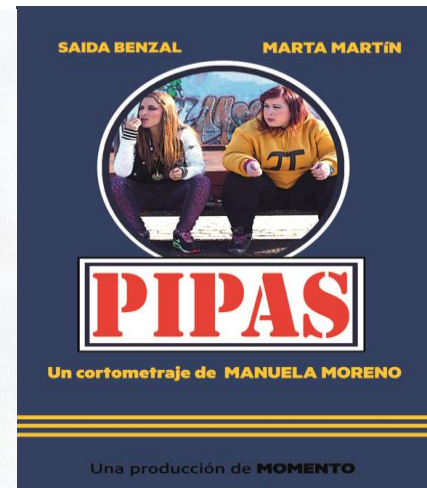
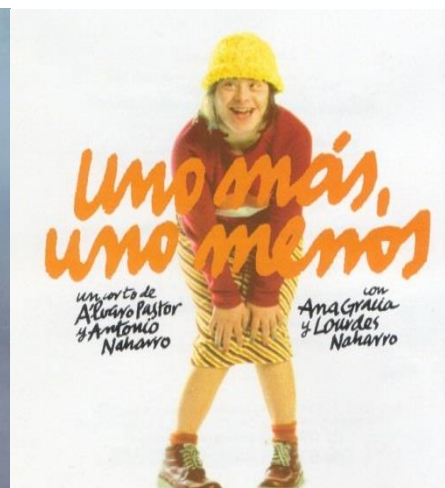



GOBIERNO
DE ESPAÑA

MINISTERIO
DE EDUCACIÓN
Y FORMACIÓN PROFESIONAL



Educación Española
en el Exterior



Requisitos para el alta en AulaCorto

1. ser **asesor o profesor de alguno de los programas en el exterior** que se relacionan en la cláusula tercera del convenio "AulaCorto"
2. utilizar un **correo institucional**;
3. comprometerse a **respetar los términos del convenio**



GOBIERNO
DE ESPAÑA

MINISTERIO
DE EDUCACIÓN
Y FORMACIÓN PROFESIONAL



Educación Española
en el Exterior



DESTINATARIOS: CLÁUSULA TERCERA DEL CONVENIO

Tercera. *Centros y ámbito.*

El acceso y difusión de la plataforma Aulacorto y la adquisición de la cesión de uso se realizará para los siguientes centros y ámbitos:

- Centros de titularidad pública del Estado español en el exterior.
- Secciones Españolas en Centros de otros Estados o de Organismos Internacionales.
- Centros docentes de titularidad mixta, con participación del Estado español.
- Agrupaciones de Lengua y Cultura Españolas.
- Escuelas Europeas.
- Secciones bilingües.
- Actividades de promoción exterior educativa realizadas por las Consejerías de Educación.
- Actividades formativas desarrolladas por la Dirección General de Planificación y Gestión Educativa a través de la Subdirección General de Cooperación Internacional y Promoción Exterior Educativa y sus unidades dependientes, tanto en territorio nacional como internacional.
- Cualesquiera otras actuaciones que puedan desarrollarse a través de los programas implementados por la Subdirección General de Cooperación Internacional y Promoción Exterior Educativa



GOBIERNO
DE ESPAÑA

MINISTERIO
DE EDUCACIÓN
Y FORMACIÓN PROFESIONAL



Educación Española
en el Exterior



TIPOS DE ACCESO

ASESORES Y PROFESORES DE CENTROS Y PROGRAMAS DE LA AEEE

El asesor-responsable manda **formulario** a la SGCIPPE con **correos institucionales** de los asesores y profesores que deseen acceder

PROMOCIÓN Y DIFUSIÓN DESARROLLADAS POR LA SGCIPPE

1. El consejero firma el documento de **solicitud**
2. El asesor-responsable manda **formulario** a la SGCIPPE con correos institucionales
3. Si **no tiene correo institucional** sigue procedimiento alternativo



GOBIERNO
DE ESPAÑA

MINISTERIO
DE EDUCACIÓN
Y FORMACIÓN PROFESIONAL



Educación Española
en el Exterior



TIPOS DE ACCESO

PROMOCIÓN Y DIFUSIÓN DESARROLLADAS POR LA SGCIPPEE



1. El consejero firma el documento de **solicitud**



2. El asesor-responsable manda **formulario** a la SGCIPPEE con correos institucionales



3. Si **no tiene correo institucional** sigue procedimiento alternativo



GOBIERNO DE ESPAÑA

MINISTERIO DE EDUCACIÓN Y FORMACIÓN PROFESIONAL



Educación Española en el Exterior



TIPOS DE ACCESO

La Consejería de Educación en, en el ámbito de la aplicación de "Convenio con el Instituto de la Cinematografía y de las Artes Audiovisuales, la Asociación de la Industria del Cortometraje, la Plataforma de Nuevos Realizadores y la Coordinadora del Cortometraje Español, para la promoción y difusión en el exterior de la Plataforma AulaCorto" (Resolución de 5 de diciembre de 2017, de la Secretaría General Técnica, BOE 306 de 18 de diciembre de 2017)

ESTABLECE que



Al amparo de la cláusula tercera ("Actividades de promoción exterior educativa realizadas por las Consejerías de Educación; Actividades formativas desarrolladas por la Dirección General de Planificación y Gestión Educativa a través de la Subdirección General de Cooperación Internacional y Promoción Exterior Educativa y sus unidades dependientes, tanto en territorio nacional como internacional; Cualesquiera otras actuaciones que puedan desarrollarse a través de los programas implementados por la Subdirección General de Cooperación Internacional y Promoción Exterior Educativa),

SOLICITA

Proporcionar el acceso a los siguientes profesores del Programa, Acción o actuación en el ámbito de la Consejería que se relacionan en Anexo.

Título del Programa, Acción o actuación:

Número de profesores para los que se solicita el acceso según Anexo:

La Consejería se compromete a garantizar el cumplimiento de los términos del Convenio, mantener el control del personal que tenga acceso a la plataforma AulaCorto durante la duración de la actividad, monitorizar en lo posible la utilización del recurso y mantener actualizado el listado de altas y bajas del profesorado, solicitando la cancelación de las cuentas de los centros y profesores que, por cualquier motivo, dejen de participar en la actividad, y realizando la oportuna comunicación a la Subdirección General de Cooperación Internacional y Promoción Exterior Educativa cuando proceda.

En (lugar y fecha)

PROMOCIÓN Y DIFUSIÓN DESARROLLADAS POR LA SGCIPPEE

1. El consejero firma el documento de solicitud
2. El asesor-responsable manda formulario a la SGCIPPEE con correos institucionales
3. Si no tiene correo institucional sigue procedimiento alternativo



GOBIERNO
DE ESPAÑA

MINISTERIO
DE EDUCACIÓN
Y FORMACIÓN PROFESIONAL



Educación Española
en el Exterior



TIPOS DE ACCESO



PROMOCIÓN Y DIFUSIÓN DESARROLLADAS POR LA SGCIPPEE

Crear una sola cuenta, genérica, por
consejería, por ejemplo:

aulacorto.FRANCIA@gmail.com

En el formulario, en lugar del email
institucional, debe figurar:

aulacorto.FRANCIA+persona1@gmail.com

aulacorto.FRANCIA+persona2@gmail.com

siendo "persona1", "persona 2" el nombre de
los diferentes usuarios que queréis dar de alta.

Téngase en cuenta que:

- Solo se crea una cuenta gmail, la de la
consejería. aulacorto.FRANCIA@gmail.com
- Hay que escribir el + solo en el formulario
que nos enviáis:

aulacorto.FRANCIA+juanperez@gmail.com

1. El consejero firma el
documento de solicitud
2. El asesor-responsable
manda formulario a la
SGCIPEE con correos
institucionales

**3. Si no tiene correo
institucional sigue
procedimiento alternativo**



GOBIERNO
DE ESPAÑA

MINISTERIO
DE EDUCACIÓN
Y FORMACIÓN PROFESIONAL



Educación Española
en el Exterior

