

B1. LOS CENTROS DOCENTES Y SU OFERTA EDUCATIVA

B1.0. Contenido, notas explicativas y fuentes de información

Se presenta en este capítulo la información estadística de todos los centros docentes que imparten enseñanzas de los distintos niveles y regímenes del sistema educativo en el curso 2003-04.

Se incide especialmente en las características de los centros de enseñanzas de Régimen General no universitario, para los que se presenta su información según distintas clasificaciones: las enseñanzas que imparten, la titularidad del centro (clasificación amplia), el número de alumnos, el número de unidades/grupos en funcionamiento y el tamaño del municipio de ubicación del centro.

Se realizan las siguientes precisiones técnicas sobre los datos estadísticos de centros docentes, y que también habrán de ser tenidas en cuenta en posteriores capítulos de la publicación:

- Se ha considerado *centro docente*, todo centro creado o autorizado por las Administraciones educativas que imparte enseñanzas del sistema educativo en el curso de referencia.
- Se consideran *centros públicos* aquellos de titularidad pública, bien sea la Administración Educativa (M.E.C. o Consejerías / Departamentos de Educación), otros Ministerios u otras Consejerías / Departamentos de las CC.AA., Administración Local (Ayuntamientos, Diputaciones...) o cualquier otro ente público.
- Se consideran *centros privados* aquellos cuyo titular es una institución, entidad o persona de carácter privado, aunque parte de su financiación pueda proceder de fondos públicos. Todos los centros extranjeros se consideran privados.
- Para las enseñanzas de Régimen General no universitarias, y a efectos estadísticos, se ha utilizado una clasificación estadística por tipo de centro, atendiendo a las enseñanzas que imparten en el curso de referencia. En esta clasificación cada centro aparece contabilizado una sola vez. Los tipos de centros definidos son los siguientes:
 - *Centros de E. Infantil*: centros con alumnado exclusivamente de E. Infantil.
 - *Centros de E. Primaria*: centros con alumnado de E. Primaria, aunque también pueden tener alumnado de E. Infantil.
 - *Centros de E. Primaria y E.S.O.*: centros con alumnado de E. Primaria y de E.S.O., aunque también pueden tener alumnado de E. Infantil.
 - *Centros de E.S.O. y/o Bachilleratos y/o F.P.*: centros con alumnado de una o varias de las enseñanzas de E.S.O., Bachillerato y Ciclos Formativos de F.P.. No se incluyen en esta categoría las Escuelas de Arte que imparten Bachillerato.
 - *Centros de E. Primaria, E.S.O. y Bachilleratos/Formación Profesional*: centros con alumnado de E. Primaria, E.S.O. y con alumnado de una o varias de las enseñanzas de Bachillerato y Ciclos Formativos de F.P.. También pueden tener alumnado de E. Infantil.
 - *Centros específicos de Educación Especial*: centros con exclusivamente alumnado con necesidades educativas especiales.
 - *Centros específicos de Educación a Distancia*: centros con exclusivamente alumnado de programas de Educación a Distancia, aunque en algunos de ellos también se ofrece la oferta presencial del régimen de adultos de las correspondientes enseñanzas.
- En la información del *número de centros que imparten una enseñanza*, se ha considerado que un centro imparte una enseñanza cuando tiene alumnado matriculado en dicha enseñanza en el curso de referencia. En esta información un centro aparece contabilizado en las distintas enseñanzas que imparte.
- La *clasificación por tamaño de municipio* de los centros de enseñanzas de Régimen General no universitarias se realiza atendiendo a la población de cada municipio según el Padrón de Habitantes de 2003 del I.N.E.. La única excepción corresponde a las comunidades autónomas de Principado de Asturias, Galicia y Región de Murcia, donde la clasificación se ha realizado teniendo en cuenta la entidad colectiva, en lugar del municipio. En el caso de que un centro docente tenga unidades escolares en distintos municipios (centros rurales agrupados), a efectos de este tratamiento estadístico, se han incluido en el municipio cabecera del centro.

Fuentes de información:

- *Estadística de la Enseñanza en España niveles no universitarios*. Oficina de Estadística del M.E.C.
- *Estadística de la Enseñanza Universitaria*. I.N.E.

B1.1. Clasificación de los centros, por enseñanza que imparten

(Continúa)

TOTAL	Total Rég. General no universi- tarios	Centros E. Infantil	Centros E. Primaria	Centros E. Primaria y E.S.O.	Centros E.S.O y/o Bachillera- to y/o F.P.	Centros E. Primaria, E.S.O y Bach./ F.P.	Centros específicos E. Especial	Centros específicos E. distancia	
TODOS LOS CENTROS									
TOTAL	23.127	21.785	3.337	9.367	2.899	4.433	1.254	479	16
Andalucía	3.915	3.786	238	1.621	723	974	159	61	10
Aragón	759	712	196	258	75	134	35	14	0
Asturias (Principado de)	478	454	19	236	59	103	27	10	0
Balears (Illes)	421	402	43	197	70	65	20	7	0
Canarias	1.120	1.050	40	625	114	213	40	18	0
Cantabria	324	310	37	148	36	62	18	9	0
Castilla y León	1.333	1.287	113	576	203	283	81	31	0
Castilla-La Mancha	1.052	1.022	28	614	120	214	26	20	0
Cataluña	4.172	3.883	1.063	1.611	261	617	219	111	1
Comunidad Valenciana	2.124	2.014	213	731	502	410	114	43	1
Extremadura	682	664	35	344	110	132	23	20	0
Galicia	1.970	1.807	421	743	185	349	74	35	0
Madrid (Comunidad de)	2.557	2.390	730	764	154	414	264	64	0
Murcia (Región de)	713	689	86	307	139	118	28	11	0
Navarra (Comunidad Foral de)	362	302	9	179	21	70	17	5	1
País Vasco	958	837	55	334	98	231	99	17	3
Rioja (La)	125	119	4	55	18	32	8	2	0
Ceuta	32	30	2	11	10	5	1	1	0
Melilla	30	27	5	13	1	7	1	0	0
CENTROS PÚBLICOS									
TOTAL	17.522	15.591	1.566	8.877	1.255	3.685	3	189	16
Andalucía	3.907	2.940	102	1.515	431	864	1	17	10
Aragón	571	450	69	248	26	101	0	6	0
Asturias (Principado de)	386	350	11	236	22	76	0	5	0
Balears (Illes)	288	271	16	190	5	59	0	1	0
Canarias	908	893	21	612	47	201	0	12	0
Cantabria	282	218	24	135	10	47	0	2	0
Castilla y León	964	960	54	554	114	226	0	12	0
Castilla-La Mancha	898	862	10	598	53	193	0	8	0
Cataluña	2.521	2.491	465	1.482	1	500	0	42	1
Comunidad Valenciana	1.601	1.426	80	702	283	334	0	26	1
Extremadura	632	561	21	336	74	122	0	8	0
Galicia	1.446	1.429	328	717	89	280	1	14	0
Madrid (Comunidad de)	1.442	1.340	299	695	5	317	0	24	0
Murcia (Región de)	681	539	50	304	72	106	0	7	0
Navarra (Comunidad Foral de)	247	232	3	161	11	54	0	2	1
País Vasco	557	502	12	318	1	166	1	1	3
Rioja (La)	141	85	0	51	6	27	0	1	0
Ceuta	28	22	0	11	5	5	0	1	0
Melilla	22	20	1	12	0	7	0	0	0
CENTROS PRIVADOS									
TOTAL	6.569	6.194	1.771	490	1.644	748	1.251	290	0
Andalucía	854	846	136	106	292	110	158	44	0
Aragón	273	262	127	10	49	33	35	8	0
Asturias (Principado de)	111	104	8	0	37	27	27	5	0
Balears (Illes)	135	131	27	7	65	6	20	6	0
Canarias	163	157	19	13	67	12	40	6	0
Cantabria	102	92	13	13	26	15	18	7	0
Castilla y León	337	327	59	22	89	57	81	19	0
Castilla-La Mancha	160	160	18	16	67	21	26	12	0
Cataluña	1.506	1.392	598	129	260	117	219	69	0
Comunidad Valenciana	627	588	133	29	219	76	114	17	0
Extremadura	104	103	14	8	36	10	23	12	0
Galicia	439	378	93	26	96	69	73	21	0
Madrid (Comunidad de)	1.075	1.050	431	69	149	97	264	40	0
Murcia (Región de)	159	150	36	3	67	12	28	4	0
Navarra (Comunidad Foral de)	75	70	6	18	10	16	17	3	0
País Vasco	400	335	43	16	97	65	98	16	0
Rioja (La)	34	34	4	4	12	5	8	1	0
Ceuta	8	8	2	0	5	0	1	0	0
Melilla	7	7	4	1	1	0	1	0	0

B1.1. Clasificación de los centros, por enseñanza que imparten

(Conclusión)

	Total Centros Régimen Especial	Escuelas de Arte	Esc. Sup. Artes Plásticas y Diseño	Centros de EE. de la Música	Centros de EE. de la Danza	Escuelas de Música y Danza	Centros de EE. Deportivas	Escuelas de Arte Dramático	Escuelas Oficiales de Idiomas	Centros Univer- sitarios (1)	Centros y actuacio- nes E. de Adultos
TODOS LOS CENTROS											
TOTAL	1.342	98	18	372	63	554	6	10	221	987	2.676
Andalucía	129	17	0	76	9	0	0	3	24	137	789
Aragón	47	3	4	19	1	0	0	0	20	22	40
Asturias (Principado de)	24	1	1	13	1	0	0	1	7	31	10
Balears (Illes)	19	2	2	6	1	0	0	0	8	14	17
Canarias	70	4	0	8	1	31	0	2	24	43	271
Cantabria	14	3	0	3	4	2	0	0	2	12	15
Castilla y León	46	9	0	22	1	0	0	0	14	101	193
Castilla-La Mancha	30	3	2	11	1	0	0	0	13	35	423
Cataluña	289	29	1	13	1	209	3	1	32	157	168
Comunidad Valenciana	110	1	6	68	23	0	0	1	11	71	196
Extremadura	18	1	0	7	0	1	0	0	9	19	239
Galicia	163	7	1	48	7	90	0	0	10	80	93
Madrid (Comunidad de)	167	7	1	35	6	89	0	1	28	141	112
Murcia (Región de)	24	1	0	13	5	0	0	1	4	32	19
Navarra (Comunidad Foral de)	60	2	0	2	0	53	0	0	3	19	18
País Vasco	121	6	0	23	2	79	3	0	8	51	47
Rioja (La)	6	1	0	3	0	0	0	0	2	5	19
Ceuta	2	0	0	1	0	0	0	0	1	2	4
Melilla	3	1	0	1	0	0	0	0	1	3	3
U.N.E.D./ Oberta Cataluña										12	
CENTROS PÚBLICOS											
TOTAL	967	80	16	252	25	364	1	8	221	760	2.538
Andalucía	121	16	0	71	7	0	0	3	24	123	789
Aragón	36	3	3	9	1	0	0	0	20	20	38
Asturias (Principado de)	17	1	1	7	0	0	0	1	7	29	10
Balears (Illes)	15	2	1	4	0	0	0	0	8	11	17
Canarias	64	4	0	5	0	31	0	0	24	43	267
Cantabria	4	0	0	2	0	0	0	0	2	11	13
Castilla y León	36	9	0	13	0	0	0	0	14	71	158
Castilla-La Mancha	30	3	2	11	1	0	0	0	13	35	397
Cataluña	175	24	1	11	0	105	1	1	32	103	150
Comunidad Valenciana	71	0	6	44	9	0	0	1	11	56	192
Extremadura	17	1	0	7	0	0	0	0	9	18	236
Galicia	102	4	1	33	2	52	0	0	10	75	85
Madrid (Comunidad de)	142	7	1	13	3	89	0	1	28	85	98
Murcia (Región de)	15	1	0	8	1	0	0	1	4	24	19
Navarra (Comunidad Foral de)	55	2	0	2	0	48	0	0	3	5	15
País Vasco	56	1	0	7	1	39	0	0	8	32	33
Rioja (La)	6	1	0	3	0	0	0	0	2	5	15
Ceuta	2	0	0	1	0	0	0	0	1	1	3
Melilla	3	1	0	1	0	0	0	0	1	2	3
U.N.E.D./ Oberta Cataluña										11	
CENTROS PRIVADOS											
TOTAL	375	18	2	120	38	190	5	2	0	227	138
Andalucía	8	1	0	5	2	0	0	0	0	14	0
Aragón	11	0	1	10	0	0	0	0	0	2	2
Asturias (Principado de)	7	0	0	6	1	0	0	0	0	2	0
Balears (Illes)	4	0	1	2	1	0	0	0	0	3	0
Canarias	6	0	0	3	1	0	0	2	0	0	4
Cantabria	10	3	0	1	4	2	0	0	0	1	2
Castilla y León	10	0	0	9	1	0	0	0	0	30	35
Castilla-La Mancha	0	0	0	0	0	0	0	0	0	0	26
Cataluña	114	5	0	2	1	104	2	0	0	54	18
Comunidad Valenciana	39	1	0	24	14	0	0	0	0	15	4
Extremadura	1	0	0	0	0	1	0	0	0	1	3
Galicia	61	3	0	15	5	38	0	0	0	5	8
Madrid (Comunidad de)	25	0	0	22	3	0	0	0	0	56	14
Murcia (Región de)	9	0	0	5	4	0	0	0	0	8	0
Navarra (Comunidad Foral de)	5	0	0	0	0	5	0	0	0	14	3
País Vasco	65	5	0	16	1	40	3	0	0	19	14
Rioja (La)	0	0	0	0	0	0	0	0	0	0	4
Ceuta	0	0	0	0	0	0	0	0	0	1	1
Melilla	0	0	0	0	0	0	0	0	0	1	0
U.N.E.D./ Oberta Cataluña										1	

(1) Datos del curso 2002-03.

B1.2. Número de centros que imparten cada enseñanza. Enseñanzas de Régimen General no universitarias

	E. Infantil	E. Primaria	E. Especial	E.S.O.	Bachi- llero	Ciclos Formativos		Prog. Garantía Social	E. a distancia	
						Grado Medio	Grado Superior		Bachi- llero	C.F. de F.P.
TODOS LOS CENTROS										
TOTAL	16.412	13.520	995	7.842	4.246	2.342	2.132	1.482	75	54
Andalucía	2.585	2.503	285	1.764	703	503	418	391	10	2
Aragón	553	368	18	214	118	83	70	69	3	3
Asturias (Principado de)	327	322	15	163	99	63	70	35	1	0
Balears (Illes)	319	287	20	150	76	51	34	46	3	0
Canarias	802	779	82	351	197	116	104	82	15	17
Cantabria	230	202	11	102	59	40	41	31	1	2
Castilla y León	960	860	48	516	294	164	142	131	9	12
Castilla-La Mancha	782	760	24	348	191	90	87	76	4	5
Cataluña	3.121	2.091	128	976	701	309	270	0	1	0
Comunidad Valenciana	1.509	1.347	89	961	380	220	204	76	1	0
Extremadura	502	477	20	251	125	94	61	67	2	3
Galicia	1.374	1.002	35	520	297	189	184	180	1	0
Madrid (Comunidad de)	1.870	1.183	68	748	575	173	196	149	14	9
Murcia (Región de)	552	474	16	270	119	66	58	66	3	0
Navarra (Comunidad Foral de)	221	217	28	88	58	23	24	26	1	0
País Vasco	576	531	98	340	212	133	147	31	3	0
Rioja (La)	85	80	5	55	28	16	13	16	1	0
Ceuta	24	22	1	16	6	5	5	6	1	1
Melilla	20	15	4	9	8	4	4	4	1	0
CENTROS PÚBLICOS										
TOTAL	11.560	10.135	659	4.738	2.889	1.698	1.595	1.215	74	54
Andalucía	1.982	1.947	232	1.285	538	391	334	324	10	2
Aragón	340	274	10	122	79	52	53	47	3	3
Asturias (Principado de)	257	258	9	95	71	44	53	32	1	0
Balears (Illes)	208	195	13	64	56	42	31	41	3	0
Canarias	673	659	75	238	153	109	98	79	14	17
Cantabria	166	145	4	57	45	24	26	25	1	2
Castilla y León	716	668	29	323	200	120	103	97	9	12
Castilla-La Mancha	657	651	12	245	162	73	77	66	4	5
Cataluña	1.940	1.483	59	464	446	197	167	0	1	0
Comunidad Valenciana	1.043	985	58	606	277	145	159	63	1	0
Extremadura	425	410	8	190	101	85	55	61	2	3
Galicia	1.149	807	14	340	223	142	137	161	1	0
Madrid (Comunidad de)	994	700	27	304	280	113	125	114	14	9
Murcia (Región de)	420	376	11	173	94	48	50	58	3	0
Navarra (Comunidad Foral de)	173	172	18	53	36	19	18	18	1	0
País Vasco	331	320	71	131	95	74	88	7	3	0
Rioja (La)	57	57	4	31	21	11	12	12	1	0
Ceuta	16	16	1	10	5	5	5	6	1	1
Melilla	13	12	4	7	7	4	4	4	1	0
CENTROS PRIVADOS										
TOTAL	4.852	3.385	336	3.104	1.357	644	537	267	1	0
Andalucía	603	556	53	479	165	112	84	67	0	0
Aragón	213	94	8	92	39	31	17	22	0	0
Asturias (Principado de)	70	64	6	68	28	19	17	3	0	0
Balears (Illes)	111	92	7	86	20	9	3	5	0	0
Canarias	129	120	7	113	44	7	6	3	1	0
Cantabria	64	57	7	45	14	16	15	6	0	0
Castilla y León	244	192	19	193	94	44	39	34	0	0
Castilla-La Mancha	125	109	12	103	29	17	10	10	0	0
Cataluña	1.181	608	69	512	255	112	103	0	0	0
Comunidad Valenciana	466	362	31	355	103	75	45	13	0	0
Extremadura	77	67	12	61	24	9	6	6	0	0
Galicia	225	195	21	180	74	47	47	19	0	0
Madrid (Comunidad de)	876	483	41	444	295	60	71	35	0	0
Murcia (Región de)	132	98	5	97	25	18	8	8	0	0
Navarra (Comunidad Foral de)	48	45	10	35	22	4	6	8	0	0
País Vasco	245	211	27	209	117	59	59	24	0	0
Rioja (La)	28	23	1	24	7	5	1	4	0	0
Ceuta	8	6	0	6	1	0	0	0	0	0
Melilla	7	3	0	2	1	0	0	0	0	0

B1.3. Número de centros que imparten cada enseñanza. Enseñanzas de Régimen Especial

	Artes Plásticas y Diseño				EE. de la Música				EE. de la Danza				EE. de Deportivas	EE. de Arte Dramático	EE. de Idiomas
	Ciclos		Estudios		Regladas		No regla- das (2)	Regladas		No regla- das (2)					
	Formativos		Superiores (1)		G. Elem.	G. Medio		G.Su- perior	G. Elem.		G. Medio	G.Su- perior			
	G. Medio	G.Su- perior	Cons. Rest.	Diseño											
TODOS LOS CENTROS															
TOTAL	70	108	5	21	319	228	23	489	58	29	7	102	7	10	237
Andalucía	16	17	0	0	72	23	4	0	8	7	1	0	0	3	24
Aragón	2	3	1	3	17	9	1	0	1	1	0	0	1	0	20
Asturias (Principado de)	0	2	1	1	10	5	1	0	1	1	0	0	0	1	7
Balears (Illes)	2	3	0	2	5	3	1	0	2	1	0	0	0	0	8
Canarias	4	4	0	0	5	5	2	30	1	0	0	4	0	2	40
Cantabria	3	3	0	0	3	2	0	0	4	1	0	3	0	0	2
Castilla y León	8	9	0	0	21	15	1	0	1	0	0	0	0	0	14
Castilla-La Mancha	5	5	0	2	11	9	0	0	1	2	0	0	0	0	13
Cataluña	17	29	1	4	0	12	2	159	0	2	1	54	3	1	32
Comunidad Valenciana	2	7	0	5	61	50	3	0	21	6	3	0	0	1	11
Extremadura	1	1	0	1	6	7	1	1	0	0	0	0	0	0	9
Galicia	4	7	1	0	44	36	2	79	6	3	0	11	0	0	10
Madrid (Comunidad de)	2	7	1	2	31	24	2	89	5	4	2	29	0	1	28
Murcia (Región de)	0	1	0	1	8	8	1	0	5	1	0	0	0	1	4
Navarra (Comunidad Foral de)	1	2	0	0	1	1	1	52	0	0	0	1	0	0	3
País Vasco	1	6	0	0	19	14	1	79	2	0	0	0	3	0	8
Rioja (La)	1	1	0	0	3	3	0	0	0	0	0	0	0	0	2
Ceuta	0	0	0	0	1	1	0	0	0	0	0	0	0	0	1
Melilla	1	1	0	0	1	1	0	0	0	0	0	0	0	0	1
CENTROS PÚBLICOS															
TOTAL	65	89	5	19	208	173	21	360	23	19	6	39	2	8	237
Andalucía	16	16	0	0	67	21	4	0	6	6	1	0	0	3	24
Aragón	2	3	1	2	8	7	1	0	1	1	0	0	1	0	20
Asturias (Principado de)	0	1	1	1	4	5	1	0	0	0	0	0	0	1	7
Balears (Illes)	2	3	0	1	3	3	1	0	1	1	0	0	0	0	8
Canarias	4	4	0	0	3	3	2	30	0	0	0	4	0	0	40
Cantabria	0	0	0	0	2	2	0	0	0	0	0	0	0	0	2
Castilla y León	8	9	0	0	12	11	1	0	0	0	0	0	0	0	14
Castilla-La Mancha	5	5	0	2	11	9	0	0	1	2	0	0	0	0	13
Cataluña	15	24	1	4	0	10	1	104	0	1	1	4	1	1	32
Comunidad Valenciana	2	6	0	5	38	37	3	0	7	3	3	0	0	1	11
Extremadura	1	1	0	1	6	7	1	0	0	0	0	0	0	0	9
Galicia	4	4	1	0	30	26	2	51	2	1	0	1	0	0	10
Madrid (Comunidad de)	2	7	1	2	11	12	2	89	3	3	1	29	0	1	28
Murcia (Región de)	0	1	0	1	3	7	1	0	1	1	0	0	0	1	4
Navarra (Comunidad Foral de)	1	2	0	0	1	1	1	47	0	0	0	1	0	0	3
País Vasco	1	1	0	0	4	7	0	39	1	0	0	0	0	0	8
Rioja (La)	1	1	0	0	3	3	0	0	0	0	0	0	0	0	2
Ceuta	0	0	0	0	1	1	0	0	0	0	0	0	0	0	1
Melilla	1	1	0	0	1	1	0	0	0	0	0	0	0	0	1
CENTROS PRIVADOS															
TOTAL	5	19	0	2	111	55	2	129	35	10	1	63	5	2	0
Andalucía	0	1	0	0	5	2	0	0	2	1	0	0	0	0	0
Aragón	0	0	0	1	9	2	0	0	0	0	0	0	0	0	0
Asturias (Principado de)	0	1	0	0	6	0	0	0	1	1	0	0	0	0	0
Balears (Illes)	0	0	0	1	2	0	0	0	1	0	0	0	0	0	0
Canarias	0	0	0	0	2	2	0	0	1	0	0	0	0	2	0
Cantabria	3	3	0	0	1	0	0	0	4	1	0	3	0	0	0
Castilla y León	0	0	0	0	9	4	0	0	1	0	0	0	0	0	0
Castilla-La Mancha	0	0	0	0	0	0	0	0	0	0	0	0	0	0	0
Cataluña	2	5	0	0	0	2	1	55	0	1	0	50	2	0	0
Comunidad Valenciana	0	1	0	0	23	13	0	0	14	3	0	0	0	0	0
Extremadura	0	0	0	0	0	0	0	1	0	0	0	0	0	0	0
Galicia	0	3	0	0	14	10	0	28	4	2	0	10	0	0	0
Madrid (Comunidad de)	0	0	0	0	20	12	0	0	2	1	1	0	0	0	0
Murcia (Región de)	0	0	0	0	5	1	0	0	4	0	0	0	0	0	0
Navarra (Comunidad Foral de)	0	0	0	0	0	0	0	5	0	0	0	0	0	0	0
País Vasco	0	5	0	0	15	7	1	40	1	0	0	0	3	0	0
Rioja (La)	0	0	0	0	0	0	0	0	0	0	0	0	0	0	0
Ceuta	0	0	0	0	0	0	0	0	0	0	0	0	0	0	0
Melilla	0	0	0	0	0	0	0	0	0	0	0	0	0	0	0

(1) En 1 centro público de la Comunidad Valenciana se imparten Estudios Superiores de Cerámica, información no reflejada en la tabla.

(2) Enseñanzas no conducen a títulos con validez académica o profesional, impartidas por escuelas reguladas por las Administraciones Educativas.

B1.4. Número de centros que imparten cada enseñanza de Régimen General no universitaria, por tipo de centro

TIPO DE CENTRO	E. Infantil	E. Primaria	E. Especial	E.S.O.	Bachillerato	Ciclos Formativos F.P.		Prog. Garantía Social	E. a Distancia	
						Grado Medio	Grado Superior		Bachillerato	C.F. de F.P.
TODOS LOS CENTROS										
TOTAL	16.412	13.520	995	7.842	4.246	2.342	2.132	1.482	75	54
Centros de E. Infantil	3.336	0	1	0	0	0	0	0	0	0
Centros de E. Primaria	9.160	9.367	308	1	0	0	0	2	0	0
Centros de E. Primaria y E.S.O.	2.772	2.897	62	2.899	0	0	0	30	0	0
Centros de E.S.O y/o Bachillerato y/o F.P.	0	0	131	3.688	3.029	2.114	1.991	1.254	52	48
Centros de E. Primaria, E.S.O y Bachillerato y/o F.P.	1.143	1.254	15	1.250	1.152	221	140	87	0	0
Centros específicos E. Especial	1	2	478	4	0	1	1	71	0	0
Centros específicos E. a distancia	0	0	0	0	5	0	0	0	16	0
Escuelas de Arte	0	0	0	0	60	1	0	4	0	0
Centros de Adultos	0	0	0	0	0	5	0	34	7	6
CENTROS PÚBLICOS										
TOTAL	11.560	10.135	659	4.738	2.889	1.698	1.595	1.215	74	54
Centros de E. Infantil	1.624	0	1	0	0	0	0	0	0	0
Centros de E. Primaria	8.703	8.877	305	0	0	0	0	1	0	0
Centros de E. Primaria y E.S.O.	1.231	1.255	39	1.255	0	0	0	19	0	0
Centros de E.S.O y/o Bachillerato y/o F.P.	0	0	125	3.480	2.822	1.691	1.595	1.107	52	48
Centros de E. Primaria, E.S.O y Bachillerato y/o F.P.	2	3	0	3	2	1	0	0	0	0
Centros específicos E. Especial	0	0	189	0	0	0	0	51	0	0
Centros específicos E. a distancia	0	0	0	0	5	0	0	0	16	0
Escuelas de Arte	0	0	0	0	60	1	0	4	0	0
Centros de Adultos	0	0	0	0	0	5	0	33	6	6
CENTROS PRIVADOS										
TOTAL	4.852	3.385	336	3.104	1.357	644	537	267	1	0
Centros de E. Infantil	1.712	0	0	0	0	0	0	0	0	0
Centros de E. Primaria	457	490	3	1	0	0	0	1	0	0
Centros de E. Primaria y E.S.O.	1.541	1.642	23	1.644	0	0	0	11	0	0
Centros de E.S.O y/o Bachillerato y/o F.P.	0	0	6	208	207	423	396	147	0	0
Centros de E. Primaria, E.S.O y Bachillerato y/o F.P.	1.141	1.251	15	1.247	1.150	220	140	87	0	0
Centros específicos E. Especial	1	2	289	4	0	1	1	20	0	0
Centros específicos E. a distancia	0	0	0	0	0	0	0	0	0	0
Escuelas de Arte	0	0	0	0	0	0	0	0	0	0
Centros de Adultos	0	0	0	0	0	0	0	1	1	0

**B1.5. Centros, profesores, unidades/grupos, alumnado y ratios, por tipo de centro y titularidad
Enseñanzas de Régimen General no universitarias**

	Centros	Profesores	Unidades / Grupos	Alumnos	Nº medio alumnos por unidad (1)	Nº medio profesores por unidad
TODOS LOS CENTROS	21.769	566.744	317.264	6.841.284	21,5	1,79
Públicos	15.575	415.736	222.033	4.605.913	20,7	1,87
Administración Educativa	14.526	406.433	216.652	4.515.869	20,8	1,88
Otros Ministerios/ Consejerías	132	1.994	1.011	23.069	21,0	1,97
Administración Local	917	7.309	4.370	66.975	14,6	1,67
Privados	6.194	151.008	95.231	2.235.371	23,4	1,59
De ellos, Centros extranjeros	53	1.297	870	25.216	21,3	1,49
CENTROS DE E. INFANTIL	3.337	19.237	13.022	206.295	15,3	1,48
Públicos	1.566	9.586	6.252	98.562	15,0	1,53
Administración Educativa	710	4.611	3.051	50.796	16,6	1,51
Otros Ministerios/ Consejerías	38	93	66	2.778	15,0	1,41
Administración Local	818	4.882	3.135	44.988	13,4	1,56
Privados	1.771	9.651	6.770	107.733	15,5	1,43
De ellos, Centros extranjeros	0	0	0	0	-	-
CENTROS DE E. PRIMARIA	9.367	177.739	115.886	2.291.371	19,8	1,53
Públicos	8.877	170.733	110.970	2.184.874	19,7	1,54
Administración Educativa	8.833	169.890	110.424	2.172.612	19,7	1,54
Otros Ministerios/ Consejerías	16	362	245	5.559	22,7	1,48
Administración Local	28	481	301	6.703	22,3	1,60
Privados	490	7.006	4.916	106.497	21,6	1,43
De ellos, Centros extranjeros	9	65	50	1.563	21,1	1,30
CENTROS DE E.PRIMARIA Y E.S.O.	2.899	77.858	48.516	1.075.994	22,1	1,60
Públicos	1.255	28.775	18.140	324.670	17,9	1,59
Administración Educativa	1.242	28.408	17.903	319.355	17,8	1,59
Otros Ministerios/ Consejerías	9	225	167	3.855	23,1	1,35
Administración Local	4	142	70	1.460	20,9	2,03
Privados	1.644	49.083	30.376	751.324	24,5	1,62
De ellos, Centros extranjeros	26	188	201	10.402	21,1	0,94
CENTROS DE E.S.O. Y/O BACHILLERATOS Y/O F.P.	4.433	216.072	91.367	2.133.767	23,4	2,36
Públicos	3.685	203.074	84.486	1.983.298	23,5	2,40
Administración Educativa	3.585	200.642	83.496	1.961.778	23,5	2,40
Otros Ministerios/ Consejerías	67	1.221	491	10.020	20,4	2,49
Administración Local	33	1.211	499	11.500	23,0	2,43
Privados	748	12.998	6.881	150.469	21,9	1,89
De ellos, Centros extranjeros	0	0	0	0	-	-
CENTROS DE E. PRIMARIA, E.S.O. Y BACH Y/O F.P.	1.254	69.442	44.252	1.107.646	25,0	1,57
Públicos	3	205	94	2.036	21,7	2,18
Administración Educativa	1	112	52	1.179	22,7	2,15
Otros Ministerios/ Consejerías	2	93	42	857	20,4	2,21
Administración Local	0	0	0	0	-	-
Privados	1.251	69.237	44.158	1.105.610	25,0	1,57
De ellos, Centros extranjeros	18	1.044	619	13.251	21,4	1,69
CENTROS ESPECÍFICOS DE EDUCACIÓN ESPECIAL	479	6.396	4.221	26.211	6,2	1,52
Públicos	189	3.363	2.091	12.473	6,0	1,61
Administración Educativa	155	2.770	1.726	10.149	5,9	1,60
Otros Ministerios/ Consejerías	0	0	0	0	-	-
Administración Local	34	593	365	2.324	6,4	1,62
Privados	290	3.033	2.130	13.738	6,4	1,42
De ellos, Centros extranjeros	0	0	0	0	-	-

Nota: No incluye ni el profesorado, ni las unidades/grupos ni el alumnado de otro tipo de centros.

(1) En el cálculo del número medio de alumnos por unidad, no se incluyen 7.632 alumnos de E. Infantil de Galicia ni 6.679 alumnos de centros extranjeros de Andalucía.

B1.6. Centros, profesores, unidades/grupos, alumnado y ratios, por tipo de centro. Enseñanzas de Régimen General no universitarias

(continúa)

	ADMINISTRACIÓN EDUCATIVA						RESTO DE CENTROS					
	Centros	Profe- sores	Unid./ Grupos	Alumnos	Alumnos / Unidad	Profes. / Unidad	Centros	Profe- sores	Unid./ Grupos	Alumnos	Alumnos / Unidad	Profes. / Unidad
TODOS LOS CENTROS (1) (2)												
TOTAL	14.526	406.433	216.652	4.515.869	20,8	1,88	7.243	160.311	100.612	2.325.415	23,0	1,59
Andalucía	2.892	81.927	47.089	1.056.039	22,4	1,74	884	20.368	13.569	348.215	25,2	1,50
Aragón	391	11.269	5.884	111.362	18,9	1,92	321	4.864	3.192	69.186	21,7	1,52
Asturias (Principado de)	348	10.306	4.854	90.097	18,6	2,12	106	2.798	1.748	40.188	23,0	1,60
Balears (Illes)	263	8.679	4.136	90.208	21,8	2,10	139	3.897	2.207	55.613	25,2	1,77
Canarias	886	22.105	11.882	252.335	21,2	1,86	164	4.361	3.012	70.797	23,5	1,45
Cantabria	216	5.193	2.650	49.496	18,7	1,96	94	2.002	1.255	27.807	22,2	1,60
Castilla y León	933	24.776	12.948	233.760	18,1	1,91	354	8.426	5.264	117.021	22,2	1,60
Castilla-La Mancha	852	22.876	12.617	253.034	20,1	1,81	170	3.771	2.464	58.788	23,9	1,53
Cataluña	2.028	48.215	26.884	580.022	21,6	1,79	1.854	36.593	20.680	453.561	21,9	1,77
Comunidad Valenciana	1.388	45.037	22.878	469.747	20,5	1,97	625	15.233	9.571	224.811	23,5	1,59
Extremadura	552	13.654	7.667	149.389	19,5	1,78	112	2.288	1.562	38.170	24,4	1,46
Galicia	1.320	28.358	14.421	271.392	18,8	1,97	487	7.764	4.926	115.712	21,9	1,58
Madrid (Comunidad de)	1.121	43.388	21.994	494.312	22,5	1,97	1.269	28.615	18.508	425.126	23,0	1,55
Murcia (Región de)	491	14.028	7.441	170.578	22,9	1,89	198	4.127	2.769	67.841	24,5	1,49
Navarra (Comunidad Foral de)	230	5.767	2.899	52.845	18,2	1,99	71	2.437	1.349	31.414	23,3	1,81
País Vasco	489	16.398	8.114	140.542	17,3	2,02	345	11.513	7.714	160.817	20,8	1,49
Rioja (La)	84	2.485	1.291	27.356	21,2	1,92	35	907	584	14.086	24,1	1,55
Ceuta	22	969	500	11.177	22,4	1,94	8	202	134	3.736	27,9	1,51
Melilla	20	1.003	503	12.178	24,2	1,99	7	145	104	2.526	24,3	1,39
CENTROS DE E. INFANTIL												
TOTAL	710	4.611	3.051	50.796	16,6	1,51	2.627	14.626	9.971	155.499	14,8	1,47
Andalucía	93	984	648	14.607	22,5	1,52	145	616	550	10.081	18,3	1,12
Aragón	11	100	66	869	13,2	1,52	185	730	571	8.229	14,4	1,28
Asturias (Principado de)	11	115	74	1.422	19,2	1,55	8	42	34	624	18,4	1,24
Balears (Illes)	8	43	29	561	19,3	1,48	35	236	158	2.793	17,7	1,49
Canarias	21	124	73	1.415	19,4	1,70	19	74	50	831	16,6	1,48
Cantabria	22	41	37	551	14,9	1,11	15	72	60	907	15,1	1,20
Castilla y León	41	283	202	2.949	14,6	1,40	72	371	270	4.278	15,8	1,37
Castilla-La Mancha	3	16	12	196	16,3	1,33	25	138	96	1.510	15,7	1,44
Cataluña	70	506	372	5.253	14,1	1,36	993	6.141	3.891	53.769	13,8	1,58
Comunidad Valenciana	53	374	304	4.950	16,3	1,23	160	904	687	11.464	16,7	1,32
Extremadura	14	55	47	797	17,0	1,17	21	66	54	936	17,3	1,22
Galicia	241	508	433	6.092	14,1	1,17	180	189	159	9.893	14,2	1,19
Madrid (Comunidad de)	98	1.346	668	9.529	14,3	2,01	632	4.269	2.742	40.452	14,8	1,56
Murcia (Región de)	12	71	48	1.048	21,8	1,48	74	442	322	4.663	14,5	1,37
Navarra (Comunidad Foral de)	3	4	3	22	7,3	1,33	6	45	29	592	20,4	1,55
País Vasco	8	35	30	422	14,1	1,17	47	241	264	3.927	14,9	0,91
Rioja (La)	0	0	0	0	-	-	4	25	18	272	15,1	1,39
Ceuta	0	0	0	0	-	-	2	9	6	97	16,2	1,50
Melilla	1	6	5	113	22,6	1,20	4	16	10	181	18,1	1,60
CENTROS DE E. PRIMARIA												
TOTAL	8.833	169.890	110.424	2.172.612	19,7	1,54	534	7.849	5.462	118.759	21,6	1,44
Andalucía	1.508	33.283	23.237	495.057	21,3	1,43	113	1.054	855	19.312	22,0	1,23
Aragón	248	5.119	3.254	57.953	17,8	1,57	10	143	105	2.172	20,7	1,36
Asturias (Principado de)	236	4.100	2.390	39.736	16,6	1,72	0	0	0	0	-	-
Balears (Illes)	190	4.019	2.371	50.766	21,4	1,70	7	99	63	1.663	26,4	1,57
Canarias	612	9.238	6.019	121.818	20,2	1,53	13	123	93	1.841	19,8	1,32
Cantabria	135	2.062	1.297	22.431	17,3	1,59	13	132	93	1.512	16,3	1,42
Castilla y León	554	9.930	6.232	102.651	16,5	1,59	22	251	170	3.135	18,4	1,48
Castilla-La Mancha	595	10.877	7.119	132.185	18,6	1,53	19	270	190	4.118	21,7	1,42
Cataluña	1.464	23.624	15.840	332.461	21,0	1,49	147	2.504	1.636	35.719	21,8	1,53
Comunidad Valenciana	699	14.888	9.440	181.048	19,2	1,58	32	661	417	9.876	23,7	1,59
Extremadura	336	5.558	3.629	63.824	17,6	1,53	8	75	50	930	18,6	1,50
Galicia	715	9.916	6.513	105.880	16,3	1,52	28	348	256	5.153	20,1	1,36
Madrid (Comunidad de)	689	19.676	12.030	259.594	21,6	1,64	75	1.295	902	20.584	22,8	1,44
Murcia (Región de)	300	5.600	3.505	75.700	21,6	1,60	7	158	103	2.371	23,0	1,53
Navarra (Comunidad Foral de)	160	2.717	1.666	28.608	17,2	1,63	19	333	207	4.218	20,4	1,61
País Vasco	318	7.396	4.730	78.024	16,5	1,56	16	307	254	4.643	18,3	1,21
Rioja (La)	51	1.086	690	13.999	20,3	1,57	4	44	29	608	21,0	1,52
Ceuta	11	301	173	3.851	22,3	1,74	0	0	0	0	-	-
Melilla	12	500	289	7.026	24,3	1,73	1	52	39	904	23,2	1,33

(1) Incluye también los centros específicos de Educación Especial.

(2) No incluye ni el profesorado, ni las unidades/grupos ni el alumnado de otro tipo de centros.

B1.6. Centros, profesores, unidades/grupos, alumnado y ratios, por tipo de centro. Enseñanzas de Régimen General no universitarias

(conclusión)

	ADMINISTRACIÓN EDUCATIVA						RESTO DE CENTROS					
	Centros	Profesores	Unidad. / Grupos	Alumnos	Alumnos / Unidad	Profes. / Unidad	Centros	Profesores	Unidad. / Grupos	Alumnos	Alumnos / Unidad	Profes. / Unidad
CENTROS DE E. PRIMARIA Y E.S.O.												
TOTAL	1.242	28.408	17.903	319.355	17,8	1,59	1.657	49.450	30.613	756.639	24,5	1,62
Andalucía	423	8.377	5.522	96.671	17,5	1,52	300	8.304	5.221	144.421	26,5	1,59
Aragón	26	503	326	3.620	11,1	1,54	49	1.520	963	22.200	23,1	1,58
Asturias (Principado de)	22	463	230	3.023	13,1	2,01	37	1.006	606	13.602	22,4	1,66
Baleares (Islas)	5	133	76	1.474	19,4	1,75	65	2.001	1.073	28.417	26,5	1,86
Canarias	47	1.461	812	16.449	20,3	1,80	67	1.927	1.376	34.520	25,1	1,40
Cantabria	10	142	94	1.292	13,7	1,51	26	664	400	9.253	23,1	1,66
Castilla y León	114	2.078	1.346	16.113	12,0	1,54	89	2.564	1.612	36.506	22,6	1,59
Castilla-La Mancha	53	1.036	736	10.970	14,9	1,41	67	1.774	1.159	29.076	25,1	1,53
Cataluña	1	63	16	311	19,4	3,94	260	9.065	4.892	121.849	24,9	1,85
Comunidad Valenciana	281	7.265	4.611	91.528	19,8	1,58	221	6.431	3.860	94.486	24,5	1,67
Extremadura	74	1.652	1.111	20.908	18,8	1,49	36	916	622	15.852	25,5	1,47
Galicia	86	2.886	1.515	25.454	16,8	1,90	99	2.757	1.744	40.091	23,0	1,58
Madrid (Comunidad de)	5	150	70	1.331	19,0	2,14	149	4.561	3.058	75.839	24,8	1,49
Murcia (Región de)	72	1.596	1.077	23.637	21,9	1,48	67	1.729	1.174	30.595	26,1	1,47
Navarra (Comunidad Foral de)	11	209	125	1.800	14,4	1,67	10	411	254	5.836	23,0	1,62
País Vasco	1	59	38	754	19,8	1,55	97	3.250	2.215	44.167	19,9	1,47
Rioja (La)	6	107	70	973	13,9	1,53	12	381	256	6.329	24,7	1,49
Ceuta	5	228	128	3.047	23,8	1,78	5	154	102	2.924	28,7	1,51
Melilla	0	0	0	0	-	-	1	35	26	676	26,0	1,35
CENTROS DE E.S.O. Y/O BACHILLERATOS Y/O F.P.												
TOTAL	3.585	200.642	83.496	1.961.778	23,5	2,40	848	15.430	7.871	171.989	21,9	1,96
Andalucía	852	38.962	17.471	448.471	25,7	2,23	122	1.895	1.084	25.356	23,4	1,75
Aragón	100	5.444	2.183	48.605	22,3	2,49	34	514	261	5.796	22,2	1,97
Asturias (Principado de)	74	5.525	2.103	45.647	21,7	2,63	29	347	182	3.557	19,5	1,91
Baleares (Islas)	59	4.470	1.653	37.366	22,6	2,70	6	177	78	1.882	24,1	2,27
Canarias	195	11.140	4.883	112.149	23,0	2,28	18	296	164	3.268	19,9	1,80
Cantabria	47	2.911	1.198	25.126	21,0	2,43	15	155	76	1.769	23,3	2,04
Castilla y León	215	12.338	5.076	111.566	22,0	2,43	68	1.001	506	10.257	20,3	1,98
Castilla-La Mancha	193	10.747	4.632	108.984	23,5	2,32	21	294	125	2.479	19,8	2,35
Cataluña	469	23.637	10.381	240.549	23,2	2,28	148	3.721	1.751	39.953	22,8	2,13
Comunidad Valenciana	331	22.108	8.270	190.623	23,0	2,67	79	1.187	671	12.977	19,3	1,77
Extremadura	120	6.304	2.825	63.496	22,5	2,23	12	111	48	915	19,1	2,31
Galicia	265	14.848	5.833	133.221	22,8	2,55	84	1.000	480	9.892	20,6	2,08
Madrid (Comunidad de)	313	21.874	9.033	222.400	24,6	2,42	101	2.101	979	22.474	23,0	2,15
Murcia (Región de)	100	6.581	2.706	69.595	25,7	2,43	18	333	155	4.020	25,9	2,15
Navarra (Comunidad Foral de)	54	2.793	1.079	22.319	20,7	2,59	16	472	202	4.809	23,8	2,34
País Vasco	160	8.780	3.258	60.137	18,5	2,69	71	1.726	1.065	21.541	20,2	1,62
Rioja (La)	26	1.266	518	12.306	23,8	2,44	6	100	44	1.044	23,7	2,27
Ceuta	5	417	185	4.179	22,6	2,25	0	0	0	0	-	-
Melilla	7	497	209	5.039	24,1	2,38	0	0	0	0	-	-
CENTROS DE E. PRIMARIA, E.S.O. Y BACH. Y/O F.P.												
TOTAL	1	112	52	1.179	22,7	2,15	1.253	69.330	44.200	1.106.467	25,0	1,57
Andalucía	0	0	0	0	-	-	159	7.985	5.465	146.379	26,8	1,46
Aragón	0	0	0	0	-	-	35	1.867	1.230	30.319	24,6	1,52
Asturias (Principado de)	0	0	0	0	-	-	27	1.351	889	22.190	25,0	1,52
Baleares (Islas)	0	0	0	0	-	-	20	1.271	761	20.499	26,9	1,67
Canarias	0	0	0	0	-	-	40	1.866	1.258	29.918	23,8	1,48
Cantabria	0	0	0	0	-	-	18	932	594	14.186	23,9	1,57
Castilla y León	0	0	0	0	-	-	81	4.031	2.547	62.102	24,4	1,58
Castilla-La Mancha	0	0	0	0	-	-	26	1.199	825	21.180	25,7	1,45
Cataluña	0	0	0	0	-	-	219	14.232	7.841	197.460	25,2	1,82
Comunidad Valenciana	0	0	0	0	-	-	114	5.861	3.812	95.261	25,0	1,54
Extremadura	0	0	0	0	-	-	23	1.036	735	19.206	26,1	1,41
Galicia	0	0	0	0	-	-	74	3.342	2.185	50.118	22,9	1,53
Madrid (Comunidad de)	0	0	0	0	-	-	264	15.582	10.334	262.477	25,4	1,51
Murcia (Región de)	0	0	0	0	-	-	28	1.433	989	26.031	26,3	1,45
Navarra (Comunidad Foral de)	0	0	0	0	-	-	17	1.137	631	15.804	25,0	1,80
País Vasco	1	112	52	1.179	22,7	2,15	98	5.772	3.816	86.056	22,6	1,51
Rioja (La)	0	0	0	0	-	-	8	352	233	5.801	24,9	1,51
Ceuta	0	0	0	0	-	-	1	39	26	715	27,5	1,50
Melilla	0	0	0	0	-	-	1	42	29	765	26,4	1,45

B1.7. Distribución porcentual de los centros que imparten enseñanzas de Régimen General no universitarias según tamaño del centro (número de alumnos)

	Total centros	Distribución porcentual							
		25 o menos	26-100	101-200	201-300	301-500	501-700	701-1.000	Más de 1.000
TODOS LOS CENTROS									
TOTAL	21.769	8,1	20,3	15,2	14,0	22,1	10,5	6,3	3,5
Andalucía	3.776	3,1	10,4	16,4	17,1	27,6	14,0	8,2	3,2
Aragón	712	12,9	29,9	16,0	9,7	14,3	9,6	4,9	2,7
Asturias (Principado de)	454	8,6	22,9	17,8	15,4	18,9	7,0	5,3	4,0
Balears (Illes)	402	3,7	13,2	12,4	20,9	29,4	7,7	8,2	4,5
Canarias	1.050	14,9	14,5	14,1	12,4	24,4	10,6	5,8	3,4
Cantabria	310	18,7	19,0	17,1	11,9	17,4	9,7	3,2	2,9
Castilla y León	1.287	6,4	26,1	23,0	10,8	16,3	9,4	5,1	2,9
Castilla-La Mancha	1.022	6,1	17,3	19,3	16,4	21,8	10,8	6,3	2,1
Cataluña	3.882	9,5	30,9	10,9	13,7	19,7	7,9	4,7	2,6
Comunidad Valenciana	2.013	4,5	16,6	15,4	14,8	26,2	12,1	6,5	3,9
Extremadura	664	8,9	19,6	21,4	13,4	18,4	10,7	6,0	1,7
Galicia	1.807	23,1	18,9	17,1	11,4	16,5	7,8	3,4	1,9
Madrid (Comunidad de)	2.390	4,3	25,2	10,1	9,8	24,1	10,4	8,8	7,3
Murcia (Región de)	689	6,0	15,4	14,5	19,7	22,1	11,2	5,8	5,4
Navarra (Comunidad Foral de)	301	12,3	22,9	13,3	16,9	16,6	8,3	7,3	2,3
País Vasco	834	4,4	15,3	18,8	14,9	21,5	13,1	7,3	4,7
Rioja (La)	119	2,5	12,6	19,3	21,0	25,2	8,4	7,6	3,4
Ceuta	30	0,0	13,3	0,0	10,0	26,7	23,3	23,3	3,3
Melilla	27	3,7	11,1	11,1	3,7	7,4	29,6	29,6	3,7
CENTROS PÚBLICOS									
TOTAL	15.575	8,4	17,2	17,4	15,5	24,0	10,5	5,1	1,8
Andalucía	2.930	2,0	7,7	17,7	19,0	29,8	14,5	7,3	1,9
Aragón	450	12,7	22,2	21,3	11,6	16,4	9,3	4,9	1,6
Asturias (Principado de)	350	9,1	24,9	18,6	15,4	18,9	6,6	4,0	2,6
Balears (Illes)	271	4,1	12,9	12,9	25,8	25,5	10,3	6,3	2,2
Canarias	893	15,7	14,9	15,3	12,1	24,5	10,2	5,6	1,7
Cantabria	218	18,8	18,8	19,3	11,5	18,8	9,6	1,8	1,4
Castilla y León	960	6,3	25,8	27,2	10,9	16,7	7,4	3,8	2,0
Castilla-La Mancha	862	6,0	16,9	21,1	17,4	21,0	10,2	5,5	1,9
Cataluña	2.490	11,4	25,4	12,6	16,0	23,2	7,7	2,9	0,9
Comunidad Valenciana	1.425	4,6	14,0	17,3	16,4	27,4	12,2	5,3	2,7
Extremadura	561	7,8	19,3	23,9	14,4	18,7	10,7	4,5	0,7
Galicia	1.429	25,0	19,6	18,0	11,0	15,5	6,9	3,0	1,0
Madrid (Comunidad de)	1.340	2,8	16,9	10,7	11,4	33,9	12,1	8,7	3,4
Murcia (Región de)	539	5,6	13,7	17,1	22,6	20,8	11,9	4,3	4,1
Navarra (Comunidad Foral de)	231	15,6	25,1	13,4	15,6	18,2	7,8	3,5	0,9
País Vasco	499	3,6	16,4	25,3	16,0	22,8	11,2	3,6	1,0
Rioja (La)	85	1,2	9,4	22,4	27,1	23,5	9,4	5,9	1,2
Ceuta	22	0,0	9,1	0,0	13,6	27,3	27,3	18,2	4,5
Melilla	20	0,0	0,0	15,0	5,0	10,0	35,0	30,0	5,0
CENTROS PRIVADOS									
TOTAL	6.194	7,2	28,1	9,7	10,1	17,3	10,4	9,3	7,8
Andalucía	846	6,7	20,0	11,8	10,2	20,1	12,3	11,2	7,7
Aragón	262	13,4	43,1	6,9	6,5	10,7	9,9	5,0	4,6
Asturias (Principado de)	104	6,7	16,3	15,4	15,4	19,2	8,7	9,6	8,7
Balears (Illes)	131	3,1	13,7	11,5	10,7	37,4	2,3	12,2	9,2
Canarias	157	10,2	12,1	7,0	14,0	23,6	12,7	7,0	13,4
Cantabria	92	18,5	19,6	12,0	13,0	14,1	9,8	6,5	6,5
Castilla y León	327	7,0	26,9	10,7	10,4	15,3	15,3	8,9	5,5
Castilla-La Mancha	160	6,3	19,4	9,4	11,3	26,3	13,8	10,6	3,1
Cataluña	1.392	6,1	40,8	8,0	9,6	13,4	8,3	8,1	5,7
Comunidad Valenciana	588	4,4	22,8	10,9	10,9	23,3	11,7	9,2	6,8
Extremadura	103	14,6	21,4	7,8	7,8	16,5	10,7	14,6	6,8
Galicia	378	14,7	15,6	13,1	13,1	20,6	11,9	5,0	5,9
Madrid (Comunidad de)	1.050	6,1	35,9	9,2	7,7	11,7	8,2	8,9	12,3
Murcia (Región de)	150	7,3	21,3	5,3	9,3	26,7	8,7	11,3	10,0
Navarra (Comunidad Foral de)	70	1,4	15,7	12,9	21,4	11,4	10,0	20,0	7,1
País Vasco	335	5,7	13,7	9,3	13,1	19,4	15,8	12,8	10,1
Rioja (La)	34	5,9	20,6	11,8	5,9	29,4	5,9	11,8	8,8
Ceuta	8	0,0	25,0	0,0	0,0	25,0	12,5	37,5	0,0
Melilla	7	14,3	42,9	0,0	0,0	0,0	14,3	28,6	0,0

Nota: No se incluyen los centros específicos de Educación a distancia.

B1.8. Distribución porcentual de los centros que imparten enseñanzas de Régimen General no universitarias según unidades / grupos, por tipo de centro

(continúa)

	Total centros	Distribución porcentual										
		1	2-3	4-5	6-11	12-17	18-23	24-29	30-35	36-41	42-47	48 y más
CENTROS DE E. INFANTIL												
TOTAL	3.337	14,4	37,9	21,8	24,7	1,1	0,2	0,0	0,0	0,0	0,0	0,0
Andalucía	238	10,9	29,4	14,7	42,4	2,5	0,0	0,0	0,0	0,0	0,0	0,0
Aragón	196	16,3	53,1	17,9	12,2	0,5	0,0	0,0	0,0	0,0	0,0	0,0
Asturias (Principado de)	19	21,1	10,5	10,5	47,4	10,5	0,0	0,0	0,0	0,0	0,0	0,0
Balears (Illes)	43	7,0	48,8	9,3	32,6	2,3	0,0	0,0	0,0	0,0	0,0	0,0
Canarias	40	40,0	25,0	10,0	25,0	0,0	0,0	0,0	0,0	0,0	0,0	0,0
Cantabria	37	48,6	29,7	10,8	8,1	2,7	0,0	0,0	0,0	0,0	0,0	0,0
Castilla y León	113	6,2	41,6	26,5	24,8	0,9	0,0	0,0	0,0	0,0	0,0	0,0
Castilla-La Mancha	28	10,7	42,9	21,4	25,0	0,0	0,0	0,0	0,0	0,0	0,0	0,0
Cataluña	1.063	7,1	41,3	31,6	19,7	0,4	0,0	0,0	0,0	0,0	0,0	0,0
Comunidad Valenciana	213	5,6	33,8	25,4	34,7	0,5	0,0	0,0	0,0	0,0	0,0	0,0
Extremadura	35	25,7	51,4	11,4	11,4	0,0	0,0	0,0	0,0	0,0	0,0	0,0
Galicia	421	72,2	15,8	2,8	7,4	1,1	0,7	0,0	0,0	0,0	0,0	0,0
Madrid (Comunidad de)	730	4,0	42,6	19,2	32,3	1,5	0,3	0,1	0,0	0,0	0,0	0,0
Murcia (Región de)	86	10,5	37,2	19,8	30,2	2,3	0,0	0,0	0,0	0,0	0,0	0,0
Navarra (Comunidad Foral de)	9	44,4	11,1	22,2	22,2	0,0	0,0	0,0	0,0	0,0	0,0	0,0
País Vasco	55	14,5	21,8	21,8	36,4	3,6	1,8	0,0	0,0	0,0	0,0	0,0
Rioja (La)	4	0,0	50,0	25,0	25,0	0,0	0,0	0,0	0,0	0,0	0,0	0,0
Ceuta	2	0,0	100,0	0,0	0,0	0,0	0,0	0,0	0,0	0,0	0,0	0,0
Melilla	5	20,0	40,0	40,0	0,0	0,0	0,0	0,0	0,0	0,0	0,0	0,0
CENTROS DE E. PRIMARIA												
TOTAL	9.367	4,8	7,3	6,4	35,3	15,3	24,2	5,3	0,9	0,3	0,1	0,1
Andalucía	1.621	1,9	3,5	3,6	29,0	19,7	31,3	9,3	1,5	0,2	0,0	0,0
Aragón	258	3,9	8,5	3,9	35,3	15,9	22,9	7,0	2,3	0,4	0,0	0,0
Asturias (Principado de)	236	7,6	6,4	11,9	37,7	17,4	18,2	0,8	0,0	0,0	0,0	0,0
Balears (Illes)	197	1,0	7,6	6,6	39,6	15,2	26,4	3,6	0,0	0,0	0,0	0,0
Canarias	625	15,4	17,4	4,8	26,1	15,2	16,0	3,5	1,1	0,5	0,0	0,0
Cantabria	148	10,1	11,5	7,4	41,9	13,5	12,8	2,7	0,0	0,0	0,0	0,0
Castilla y León	576	4,5	5,7	8,7	46,0	14,1	15,8	4,3	0,7	0,0	0,0	0,2
Castilla-La Mancha	614	2,9	9,9	8,0	37,1	14,8	20,8	4,4	1,5	0,2	0,3	0,0
Cataluña	1.611	3,8	11,1	9,4	38,5	11,4	23,2	2,5	0,0	0,1	0,0	0,0
Comunidad Valenciana	731	1,8	5,2	3,3	40,5	11,1	30,8	5,9	0,7	0,7	0,0	0,1
Extremadura	344	4,4	10,8	9,6	37,8	18,0	14,2	4,4	0,6	0,0	0,3	0,0
Galicia	743	14,4	5,8	9,2	43,1	15,3	9,6	2,3	0,0	0,3	0,1	0,0
Madrid (Comunidad de)	764	0,1	0,1	0,4	22,9	17,9	47,4	8,5	1,6	0,8	0,0	0,3
Murcia (Región de)	307	4,9	3,6	4,9	46,3	13,4	23,1	3,9	0,0	0,0	0,0	0,0
Navarra (Comunidad Foral de)	179	8,9	15,6	13,4	25,1	15,6	15,1	4,5	0,0	1,1	0,6	0,0
País Vasco	334	1,2	4,8	9,6	30,2	17,1	21,3	8,1	4,8	1,8	0,6	0,6
Rioja (La)	55	0,0	5,5	0,0	47,3	20,0	20,0	7,3	0,0	0,0	0,0	0,0
Ceuta	11	0,0	0,0	9,1	18,2	18,2	45,5	9,1	0,0	0,0	0,0	0,0
Melilla	13	0,0	0,0	0,0	15,4	0,0	15,4	38,5	15,4	15,4	0,0	0,0
CENTROS DE E. PRIMARIA Y E.S.O.												
TOTAL	2.899	0,0	0,3	1,6	21,9	40,0	15,2	16,0	2,6	1,7	0,3	0,4
Andalucía	723	0,0	0,4	2,2	33,2	36,0	13,7	11,2	1,8	1,2	0,1	0,1
Aragón	75	0,0	0,0	1,3	13,3	50,7	8,0	20,0	4,0	1,3	1,3	0,0
Asturias (Principado de)	59	0,0	0,0	5,1	27,1	49,2	6,8	6,8	3,4	1,7	0,0	0,0
Balears (Illes)	70	0,0	0,0	1,4	5,7	68,6	8,6	10,0	2,9	1,4	0,0	1,4
Canarias	114	0,0	0,0	1,8	12,3	42,1	15,8	17,5	3,5	3,5	0,9	2,6
Cantabria	36	2,8	0,0	2,8	27,8	41,7	13,9	11,1	0,0	0,0	0,0	0,0
Castilla y León	203	0,0	0,0	3,9	32,0	36,9	15,8	8,9	1,0	1,0	0,5	0,0
Castilla-La Mancha	120	0,0	0,0	1,7	19,2	50,0	10,0	18,3	0,8	0,0	0,0	0,0
Cataluña	261	0,0	0,0	0,4	2,7	55,2	6,5	30,7	1,9	1,9	0,4	0,4
Comunidad Valenciana	502	0,0	1,0	1,0	25,1	33,7	22,7	12,9	1,8	1,6	0,0	0,2
Extremadura	110	0,0	0,0	2,7	28,2	33,6	21,8	12,7	0,9	0,0	0,0	0,0
Galicia	185	0,0	0,0	0,0	13,0	42,7	18,4	21,6	2,7	1,6	0,0	0,0
Madrid (Comunidad de)	154	0,0	0,6	0,6	8,4	39,6	13,0	27,3	3,9	3,9	1,3	1,3
Murcia (Región de)	139	0,0	0,7	0,7	28,1	39,6	15,1	10,1	2,2	2,9	0,0	0,7
Navarra (Comunidad Foral de)	21	0,0	0,0	9,5	23,8	19,0	14,3	23,8	4,8	4,8	0,0	0,0
País Vasco	98	0,0	0,0	0,0	2,0	31,6	22,4	23,5	15,3	3,1	1,0	1,0
Rioja (La)	18	0,0	0,0	0,0	33,3	27,8	5,6	16,7	11,1	5,6	0,0	0,0
Ceuta	10	0,0	0,0	0,0	0,0	20,0	20,0	50,0	10,0	0,0	0,0	0,0
Melilla	1	0,0	0,0	0,0	0,0	0,0	0,0	100,0	0,0	0,0	0,0	0,0

B1.9. Centros docentes según tamaño de municipio, por enseñanza que imparten. Enseñanzas de Régimen General no universitarias

	Total de centros	Centros E. Infantil	Centros E. Primaria	Centros E. Primaria y E.S.O.	Centros E.S.O y/o Bachilleratos y/o F.P.	Centros E. Primaria, E.S.O y Bach./ F.P.	Centros específicos E. Especial
NÚMERO DE CENTROS POR TAMAÑO DE MUNICIPIO							
TODOS LOS CENTROS							
TOTAL	21.769	3.337	9.367	2.899	4.433	1.254	479
Hasta 1.000 habitantes	1.913	250	1.333	246	59	15	10
De 1.001 a 2.000 habitantes	1.425	213	766	295	129	13	9
De 2.001 a 5.000 habitantes	2.143	281	1.039	263	509	30	21
De 5.001 a 10.000 habitantes	2.073	282	958	195	573	47	18
De 10.001 a 25.000 habitantes	2.907	343	1.278	424	691	113	58
De 25.001 a 100.000 habitantes	4.242	615	1.718	589	914	272	134
De 100.001 a 500.000 habitantes	4.164	596	1.483	557	990	416	122
Más de 500.000 habitantes	2.902	757	792	330	568	348	107
CENTROS PÚBLICOS							
TOTAL	15.575	1.566	8.877	1.255	3.685	3	189
Hasta 1.000 habitantes	1.864	244	1.328	235	50	2	5
De 1.001 a 2.000 habitantes	1.349	190	755	289	113	0	2
De 2.001 a 5.000 habitantes	1.883	203	997	201	479	0	3
De 5.001 a 10.000 habitantes	1.684	169	913	58	540	0	4
De 10.001 a 25.000 habitantes	2.182	165	1.213	155	625	0	24
De 25.001 a 100.000 habitantes	2.890	227	1.621	166	805	1	70
De 100.001 a 500.000 habitantes	2.481	210	1.373	117	729	0	52
Más de 500.000 habitantes	1.242	158	677	34	344	0	29
CENTROS PRIVADOS							
TOTAL	6.194	1.771	490	1.644	748	1.251	290
Hasta 1.000 habitantes	49	6	5	11	9	13	5
De 1.001 a 2.000 habitantes	76	23	11	6	16	13	7
De 2.001 a 5.000 habitantes	260	78	42	62	30	30	18
De 5.001 a 10.000 habitantes	389	113	45	137	33	47	14
De 10.001 a 25.000 habitantes	725	178	65	269	66	113	34
De 25.001 a 100.000 habitantes	1.352	388	97	423	109	271	64
De 100.001 a 500.000 habitantes	1.683	386	110	440	261	416	70
Más de 500.000 habitantes	1.660	599	115	296	224	348	78
DISTRIBUCIÓN PORCENTUAL DE LOS CENTROS POR TAMAÑO DE MUNICIPIO							
TODOS LOS CENTROS							
TOTAL	100,0	100,0	100,0	100,0	100,0	100,0	100,0
Hasta 1.000 habitantes	8,8	7,5	14,2	8,5	1,3	1,2	2,1
De 1.001 a 2.000 habitantes	6,5	6,4	8,2	10,2	2,9	1,0	1,9
De 2.001 a 5.000 habitantes	9,8	8,4	11,1	9,1	11,5	2,4	4,4
De 5.001 a 10.000 habitantes	9,5	8,5	10,2	6,7	12,9	3,7	3,8
De 10.001 a 25.000 habitantes	13,4	10,3	13,6	14,6	15,6	9,0	12,1
De 25.001 a 100.000 habitantes	19,5	18,4	18,3	20,3	20,6	21,7	28,0
De 100.001 a 500.000 habitantes	19,1	17,9	15,8	19,2	22,3	33,2	25,5
Más de 500.000 habitantes	13,3	22,7	8,5	11,4	12,8	27,8	22,3
CENTROS PÚBLICOS							
TOTAL	100,0	100,0	100,0	100,0	100,0	100,0	100,0
Hasta 1.000 habitantes	12,0	15,6	15,0	18,7	1,4	66,7	2,6
De 1.001 a 2.000 habitantes	8,7	12,1	8,5	23,0	3,1	0,0	1,1
De 2.001 a 5.000 habitantes	12,1	13,0	11,2	16,0	13,0	0,0	1,6
De 5.001 a 10.000 habitantes	10,8	10,8	10,3	4,6	14,7	0,0	2,1
De 10.001 a 25.000 habitantes	14,0	10,5	13,7	12,4	17,0	0,0	12,7
De 25.001 a 100.000 habitantes	18,6	14,5	18,3	13,2	21,8	33,3	37,0
De 100.001 a 500.000 habitantes	15,9	13,4	15,5	9,3	19,8	0,0	27,5
Más de 500.000 habitantes	8,0	10,1	7,6	2,7	9,3	0,0	15,3
CENTROS PRIVADOS							
TOTAL	100,0	100,0	100,0	100,0	100,0	100,0	100,0
Hasta 1.000 habitantes	0,8	0,3	1,0	0,7	1,2	1,0	1,7
De 1.001 a 2.000 habitantes	1,2	1,3	2,2	0,4	2,1	1,0	2,4
De 2.001 a 5.000 habitantes	4,2	4,4	8,6	3,8	4,0	2,4	6,2
De 5.001 a 10.000 habitantes	6,3	6,4	9,2	8,3	4,4	3,8	4,8
De 10.001 a 25.000 habitantes	11,7	10,1	13,3	16,4	8,8	9,0	11,7
De 25.001 a 100.000 habitantes	21,8	21,9	19,8	25,7	14,6	21,7	22,1
De 100.001 a 500.000 habitantes	27,2	21,8	22,4	26,8	34,9	33,3	24,1
Más de 500.000 habitantes	26,8	33,8	23,5	18,0	29,9	27,8	26,9

B1.10. Distribución porcentual de los centros por tamaño de municipio. Enseñanzas de Régimen General no universitarias

	Centros de E. Infantil y E. Primaria (1)					Resto de centros docentes (2)				
	Hasta 2.000 hab.	De 2.001 a 10.000 hab.	De 10.001 a 25.000 hab.	De 25.001 a 100.000 hab.	Más de 100.000 hab.	Hasta 2.000 hab.	De 2.001 a 10.000 hab.	De 10.001 a 25.000 hab.	De 25.001 a 100.000 hab.	Más de 100.000 hab.
TODOS LOS CENTROS										
TOTAL	19,9	19,3	13,1	18,7	28,9	3,8	19,4	14,0	21,4	41,4
Andalucía	8,9	20,7	19,3	19,9	31,1	0,9	22,9	17,2	18,0	41,0
Aragón	28,7	17,4	10,4	5,9	37,6	8,2	21,9	12,0	9,8	48,1
Asturias (Principado de)	37,6	21,7	3,5	13,7	23,6	8,6	26,4	2,9	19,3	42,9
Balears (Illes)	5,5	20,6	17,4	28,7	27,7	0,0	12,0	12,0	32,6	43,5
Canarias	2,2	21,6	23,9	24,6	27,7	0,4	11,1	19,6	27,3	41,7
Cantabria	19,0	29,9	14,0	14,0	23,1	4,5	19,1	18,0	16,9	41,6
Castilla y León	37,3	17,8	6,8	17,0	21,0	7,3	24,3	6,8	21,0	40,5
Castilla-La Mancha	33,9	26,5	10,6	21,8	7,2	6,9	32,3	15,8	37,3	7,7
Cataluña	18,3	17,6	12,9	18,9	32,2	2,0	14,9	14,4	22,5	46,3
Comunidad Valenciana	15,1	14,6	18,2	25,0	27,0	4,8	14,6	21,7	25,9	33,0
Extremadura	37,2	26,6	9,8	17,0	9,4	3,4	40,6	13,1	27,4	15,4
Galicia	52,6	24,2	4,9	7,3	10,9	15,3	30,6	9,2	15,7	29,3
Madrid (Comunidad de)	4,2	9,8	5,0	20,3	60,8	0,4	5,4	3,9	19,3	71,0
Murcia (Región de)	7,0	24,1	23,7	22,9	22,4	0,6	16,6	22,9	26,1	33,8
Navarra (Comunidad Foral de)	39,7	32,1	11,0	2,9	14,4	10,9	28,3	15,2	5,4	40,2
País Vasco	16,6	20,5	14,6	20,7	27,5	2,0	19,3	21,0	22,2	35,4
Rioja (La)	20,8	29,9	10,4	0,0	39,0	4,8	35,7	16,7	0,0	42,9
Ceuta	0,0	0,0	0,0	100,0	0,0	0,0	0,0	0,0	100,0	0,0
Melilla	0,0	0,0	0,0	100,0	0,0	0,0	0,0	0,0	100,0	0,0
CENTROS PÚBLICOS										
TOTAL	26,0	21,7	13,1	17,2	22,0	4,4	26,5	16,7	22,6	29,8
Andalucía	11,1	23,9	21,0	18,9	25,0	1,1	29,4	20,2	19,2	30,2
Aragón	42,3	22,2	9,0	4,1	22,4	11,2	30,8	15,0	11,2	31,8
Asturias (Principado de)	43,1	20,4	4,1	11,5	20,8	8,6	35,8	4,9	21,0	29,6
Balears (Illes)	7,6	24,2	19,4	27,0	21,8	0,0	18,3	18,3	33,3	30,0
Canarias	2,5	24,3	25,6	25,4	22,2	0,5	13,1	22,1	29,1	35,2
Cantabria	23,1	33,1	14,8	14,8	14,2	6,1	24,5	26,5	20,4	22,4
Castilla y León	45,6	17,7	5,8	14,5	16,3	10,5	34,0	8,8	21,4	25,2
Castilla-La Mancha	38,9	27,1	9,1	18,9	6,1	7,5	38,8	15,4	30,3	8,0
Cataluña	27,1	21,1	12,3	16,4	23,2	3,0	21,6	18,1	23,8	33,6
Comunidad Valenciana	19,7	16,2	17,8	24,5	21,8	3,9	20,8	23,1	28,6	23,6
Extremadura	42,0	27,1	9,3	13,5	8,1	3,8	49,2	13,1	23,8	10,0
Galicia	61,6	23,6	3,4	4,4	7,0	17,6	38,3	10,2	15,6	18,3
Madrid (Comunidad de)	6,9	12,3	5,3	21,2	54,3	0,0	9,1	4,7	22,0	64,2
Murcia (Región de)	8,5	25,4	24,4	22,8	19,0	0,9	19,5	26,5	26,5	26,5
Navarra (Comunidad Foral de)	45,7	32,6	6,3	2,3	13,1	8,9	39,3	16,1	7,1	28,6
País Vasco	23,0	20,2	11,8	20,2	24,8	3,0	22,0	24,4	25,6	25,0
Rioja (La)	26,3	31,6	8,8	0,0	33,3	3,6	50,0	14,3	0,0	32,1
Ceuta	0,0	0,0	0,0	100,0	0,0	0,0	0,0	0,0	100,0	0,0
Melilla	0,0	0,0	0,0	100,0	0,0	0,0	0,0	0,0	100,0	0,0
CENTROS PRIVADOS										
TOTAL	1,6	12,2	13,1	23,3	49,8	2,8	7,5	9,3	19,4	61,0
Andalucía	0,6	8,2	12,9	24,0	54,3	0,3	4,8	8,7	14,7	71,5
Aragón	3,8	8,6	12,9	9,1	65,6	3,9	9,2	7,9	7,9	71,1
Asturias (Principado de)	4,4	28,9	0,0	26,7	40,0	8,5	13,6	0,0	16,9	61,0
Balears (Illes)	1,0	13,1	13,1	32,3	40,4	0,0	0,0	0,0	31,3	68,8
Canarias	0,0	3,0	12,1	19,2	65,7	0,0	3,4	10,3	20,7	65,5
Cantabria	5,8	19,2	11,5	11,5	51,9	2,5	12,5	7,5	12,5	65,0
Castilla y León	2,4	18,2	11,2	27,6	40,6	2,5	9,6	3,8	20,4	63,7
Castilla-La Mancha	1,0	22,8	20,8	40,6	14,9	5,1	10,2	16,9	61,0	6,8
Cataluña	1,0	10,8	14,3	23,8	50,1	0,7	5,9	9,4	20,7	63,2
Comunidad Valenciana	2,4	10,2	19,2	26,5	41,7	6,3	3,9	19,3	21,3	49,3
Extremadura	1,7	22,4	13,8	43,1	19,0	2,2	15,6	13,3	37,8	31,1
Galicia	5,1	27,4	13,0	22,8	31,6	11,0	16,6	7,4	16,0	49,1
Madrid (Comunidad de)	0,0	5,9	4,5	18,8	70,9	0,7	2,2	3,2	17,0	76,8
Murcia (Región de)	0,9	18,9	20,8	23,6	35,8	0,0	9,1	13,6	25,0	52,3
Navarra (Comunidad Foral de)	8,8	29,4	35,3	5,9	20,6	13,9	11,1	13,9	2,8	58,3
País Vasco	3,2	21,2	20,5	21,8	33,3	1,1	16,8	17,9	19,0	45,3
Rioja (La)	5,0	25,0	15,0	0,0	55,0	7,1	7,1	21,4	0,0	64,3
Ceuta	0,0	0,0	0,0	100,0	0,0	0,0	0,0	0,0	100,0	0,0
Melilla	0,0	0,0	0,0	100,0	0,0	0,0	0,0	0,0	100,0	0,0

(1) Se consideran los centros de E. Infantil, centros de E. Primaria y los centros de E. Primaria y E.S.O.

(2) Se consideran los centros de E.S.O. y/o Bachillerato y/o F.P., los de E. Primaria, E.S.O. y Bachillerato / F.P. y los centros específicos de E. Especial.

**B1.11. Número medio de alumnos y de unidades/grupos por centro, según tamaño de municipio y tipo de centro.
Enseñanzas de Régimen General no universitarias**

	Total de centros	Centros E. Infantil	Centros E. Primaria	Centros E. Primaria y E.S.O.	Centros E.S.O y/o Bachilleratos y/o F.P.	Centros E. Primaria, E.S.O y Bach./ F.P.	Centros específicos E. Especial
NÚMERO MEDIO DE ALUMNOS POR CENTRO							
TODOS LOS CENTROS							
TOTAL	316	62	245	371	481	883	55
Hasta 1.000 habitantes	68	13	50	150	180	657	65
De 1.001 a 2.000 habitantes	126	24	114	167	224	570	36
De 2.001 a 5.000 habitantes	225	41	218	292	285	624	45
De 5.001 a 10.000 habitantes	307	67	285	350	427	591	28
De 10.001 a 25.000 habitantes	348	76	301	388	509	704	36
De 25.001 a 100.000 habitantes	392	75	321	459	601	859	57
De 100.001 a 500.000 habitantes	400	71	303	448	537	911	57
Más de 500.000 habitantes	378	69	319	485	480	1.010	67
CENTROS PÚBLICOS							
TOTAL	297	63	246	259	538	679	66
Hasta 1.000 habitantes	63	13	50	147	195	759	64
De 1.001 a 2.000 habitantes	123	23	114	164	237	-	47
De 2.001 a 5.000 habitantes	227	39	221	278	293	-	95
De 5.001 a 10.000 habitantes	319	77	291	355	440	-	57
De 10.001 a 25.000 habitantes	356	97	305	318	544	-	42
De 25.001 a 100.000 habitantes	397	88	325	390	660	519	62
De 100.001 a 500.000 habitantes	389	89	310	340	655	-	70
Más de 500.000 habitantes	381	85	331	363	640	-	88
CENTROS PRIVADOS							
TOTAL	364	61	217	457	201	884	47
Hasta 1.000 habitantes	260	13	131	224	96	641	66
De 1.001 a 2.000 habitantes	181	38	89	309	133	570	33
De 2.001 a 5.000 habitantes	213	47	143	337	144	624	36
De 5.001 a 10.000 habitantes	252	51	173	348	228	591	20
De 10.001 a 25.000 habitantes	324	56	231	428	178	704	31
De 25.001 a 100.000 habitantes	380	67	252	486	162	860	50
De 100.001 a 500.000 habitantes	416	60	213	477	207	911	48
Más de 500.000 habitantes	375	65	246	499	234	1.010	59
NÚMERO MEDIO DE UNIDADES/GRUPOS POR CENTRO							
TODOS LOS CENTROS							
TOTAL	14,7	4,1	12,4	16,7	20,6	35,3	8,8
Hasta 1.000 habitantes	5,8	1,2	5,1	11,6	9,2	29,1	9,6
De 1.001 a 2.000 habitantes	8,7	1,9	8,4	11,8	11,1	27,3	5,8
De 2.001 a 5.000 habitantes	11,9	2,9	12,2	15,1	13,3	28,6	7,8
De 5.001 a 10.000 habitantes	14,7	4,4	14,3	16,4	19,1	27,1	4,6
De 10.001 a 25.000 habitantes	15,9	4,8	14,2	17,0	22,0	31,4	6,4
De 25.001 a 100.000 habitantes	17,3	4,8	14,8	18,8	25,3	34,7	9,1
De 100.001 a 500.000 habitantes	17,5	4,5	14,5	18,4	22,4	35,7	10,0
Más de 500.000 habitantes	16,3	4,5	14,6	19,8	19,7	38,8	9,5
CENTROS PÚBLICOS							
TOTAL	14,4	4,2	12,6	14,5	22,9	31,3	11,1
Hasta 1.000 habitantes	5,6	1,2	5,0	11,6	9,8	34,5	11,0
De 1.001 a 2.000 habitantes	8,6	1,8	8,5	11,8	11,7	-	8,0
De 2.001 a 5.000 habitantes	12,0	2,8	12,4	15,2	13,6	-	16,0
De 5.001 a 10.000 habitantes	15,3	4,9	14,6	18,2	19,5	-	10,0
De 10.001 a 25.000 habitantes	16,4	5,7	14,4	15,7	23,4	-	8,1
De 25.001 a 100.000 habitantes	17,9	5,8	15,1	17,9	27,7	25,0	10,5
De 100.001 a 500.000 habitantes	17,7	5,8	14,9	16,3	27,1	-	12,4
Más de 500.000 habitantes	17,0	5,8	15,3	18,2	25,8	-	12,4
CENTROS PRIVADOS							
TOTAL	15,5	4,0	10,0	18,5	9,2	35,3	7,3
Hasta 1.000 habitantes	12,9	1,0	7,2	11,7	5,8	28,2	8,2
De 1.001 a 2.000 habitantes	9,4	2,5	5,7	13,0	7,1	27,3	5,1
De 2.001 a 5.000 habitantes	10,6	3,1	8,2	14,9	7,7	28,6	6,4
De 5.001 a 10.000 habitantes	12,1	3,6	9,0	15,6	12,0	27,1	3,1
De 10.001 a 25.000 habitantes	14,5	3,9	10,6	17,7	8,2	31,4	5,3
De 25.001 a 100.000 habitantes	16,0	4,2	10,9	19,2	7,6	34,7	7,5
De 100.001 a 500.000 habitantes	17,2	3,8	9,7	19,0	9,2	35,7	8,2
Más de 500.000 habitantes	15,7	4,1	10,9	19,9	10,3	38,8	8,4

**B1.12. Número medio de profesores y de alumnos por unidad/grupo, por tamaño de municipio y tipo de centro.
Enseñanzas de Régimen General no universitarias**

	Total de centros	Centros E. Infantil	Centros E. Primaria	Centros E. Primaria y E.S.O.	Centros E.S.O y/o Bachilleratos y/o F.P.	Centros E. Primaria, E.S.O y Bach./ F.P.	Centros específicos E. Especial
NÚMERO MEDIO DE PROFESORES POR UNIDAD/GRUPO							
TODOS LOS CENTROS							
TOTAL	1,78	1,48	1,53	1,60	2,37	1,57	1,52
Hasta 1.000 habitantes	1,56	1,22	1,44	1,67	2,59	1,65	1,54
De 1.001 a 2.000 habitantes	1,65	1,35	1,51	1,56	2,61	1,57	1,58
De 2.001 a 5.000 habitantes	1,78	1,38	1,50	1,59	2,50	1,44	1,56
De 5.001 a 10.000 habitantes	1,83	1,40	1,49	1,60	2,40	1,52	1,51
De 10.001 a 25.000 habitantes	1,81	1,48	1,51	1,62	2,38	1,50	1,45
De 25.001 a 100.000 habitantes	1,81	1,49	1,55	1,61	2,34	1,57	1,51
De 100.001 a 500.000 habitantes	1,79	1,43	1,56	1,60	2,33	1,56	1,52
Más de 500.000 habitantes	1,76	1,58	1,57	1,60	2,31	1,61	1,53
CENTROS PÚBLICOS							
TOTAL	1,87	1,53	1,53	1,58	2,40	2,18	1,61
Hasta 1.000 habitantes	1,56	1,21	1,44	1,67	2,65	2,25	1,71
De 1.001 a 2.000 habitantes	1,66	1,34	1,51	1,56	2,66	-	1,75
De 2.001 a 5.000 habitantes	1,81	1,40	1,51	1,57	2,52	-	1,58
De 5.001 a 10.000 habitantes	1,88	1,43	1,50	1,56	2,42	-	1,58
De 10.001 a 25.000 habitantes	1,88	1,52	1,51	1,57	2,39	-	1,48
De 25.001 a 100.000 habitantes	1,90	1,54	1,56	1,57	2,35	2,00	1,60
De 100.001 a 500.000 habitantes	1,94	1,50	1,57	1,58	2,40	-	1,63
Más de 500.000 habitantes	1,95	1,90	1,59	1,64	2,41	-	1,65
CENTROS PRIVADOS							
TOTAL	1,59	1,43	1,42	1,62	1,89	1,57	1,42
Hasta 1.000 habitantes	1,65	1,67	2,50	1,67	2,10	1,54	1,32
De 1.001 a 2.000 habitantes	1,62	1,38	1,33	1,76	2,00	1,57	1,50
De 2.001 a 5.000 habitantes	1,53	1,34	1,37	1,63	1,93	1,44	1,55
De 5.001 a 10.000 habitantes	1,56	1,33	1,38	1,62	1,82	1,52	1,44
De 10.001 a 25.000 habitantes	1,58	1,42	1,40	1,64	2,10	1,50	1,41
De 25.001 a 100.000 habitantes	1,59	1,45	1,45	1,63	2,02	1,57	1,38
De 100.001 a 500.000 habitantes	1,57	1,37	1,39	1,60	1,77	1,56	1,40
Más de 500.000 habitantes	1,61	1,46	1,45	1,59	1,92	1,61	1,46
NÚMERO MEDIO DE ALUMNOS POR UNIDAD/GRUPO							
TODOS LOS CENTROS							
TOTAL	21,5	15,3	19,7	22,2	23,4	25,0	6,2
Hasta 1.000 habitantes	11,7	10,3	9,9	13,0	19,6	22,6	6,8
De 1.001 a 2.000 habitantes	14,6	12,7	13,5	14,1	20,1	20,9	6,2
De 2.001 a 5.000 habitantes	19,0	14,1	17,8	19,3	21,4	21,8	5,8
De 5.001 a 10.000 habitantes	20,8	15,3	19,9	21,3	22,4	21,8	6,1
De 10.001 a 25.000 habitantes	21,9	16,0	21,2	22,9	23,2	22,5	5,5
De 25.001 a 100.000 habitantes	22,6	15,5	21,7	24,4	23,8	24,8	6,2
De 100.001 a 500.000 habitantes	22,8	15,6	20,9	24,4	23,9	25,5	5,7
Más de 500.000 habitantes	23,2	15,4	21,8	24,6	24,4	26,0	7,1
CENTROS PÚBLICOS							
TOTAL	20,7	15,0	19,6	17,9	23,5	21,7	6,0
Hasta 1.000 habitantes	11,1	10,3	9,8	12,7	19,9	22,0	5,8
De 1.001 a 2.000 habitantes	14,3	12,3	13,4	13,9	20,2	-	5,8
De 2.001 a 5.000 habitantes	18,8	13,7	17,8	18,3	21,5	-	5,9
De 5.001 a 10.000 habitantes	20,8	15,7	19,9	19,5	22,5	-	5,7
De 10.001 a 25.000 habitantes	21,8	17,1	21,2	20,2	23,2	-	5,2
De 25.001 a 100.000 habitantes	22,2	15,2	21,6	21,8	23,8	20,8	5,9
De 100.001 a 500.000 habitantes	22,0	15,3	20,9	20,9	24,1	-	5,6
Más de 500.000 habitantes	22,4	14,6	21,7	20,0	24,8	-	7,1
CENTROS PRIVADOS							
TOTAL	23,4	15,5	21,7	24,7	21,9	25,0	6,4
Hasta 1.000 habitantes	20,2	12,7	18,2	19,1	16,6	22,7	8,0
De 1.001 a 2.000 habitantes	19,2	15,2	15,6	23,8	18,8	20,9	6,4
De 2.001 a 5.000 habitantes	20,0	15,1	17,4	22,6	18,6	21,8	5,7
De 5.001 a 10.000 habitantes	20,8	14,3	19,2	22,2	19,0	21,8	6,4
De 10.001 a 25.000 habitantes	22,4	14,5	21,7	24,2	21,6	22,5	5,9
De 25.001 a 100.000 habitantes	23,7	15,7	23,1	25,4	21,3	24,8	6,7
De 100.001 a 500.000 habitantes	24,1	15,9	21,9	25,1	22,3	25,5	5,8
Más de 500.000 habitantes	23,9	15,6	22,6	25,0	22,7	26,0	7,0

B1.13. Distribución porcentual de los centros que imparten enseñanzas de Régimen General no universitarias según tamaño del centro (número de alumnos)

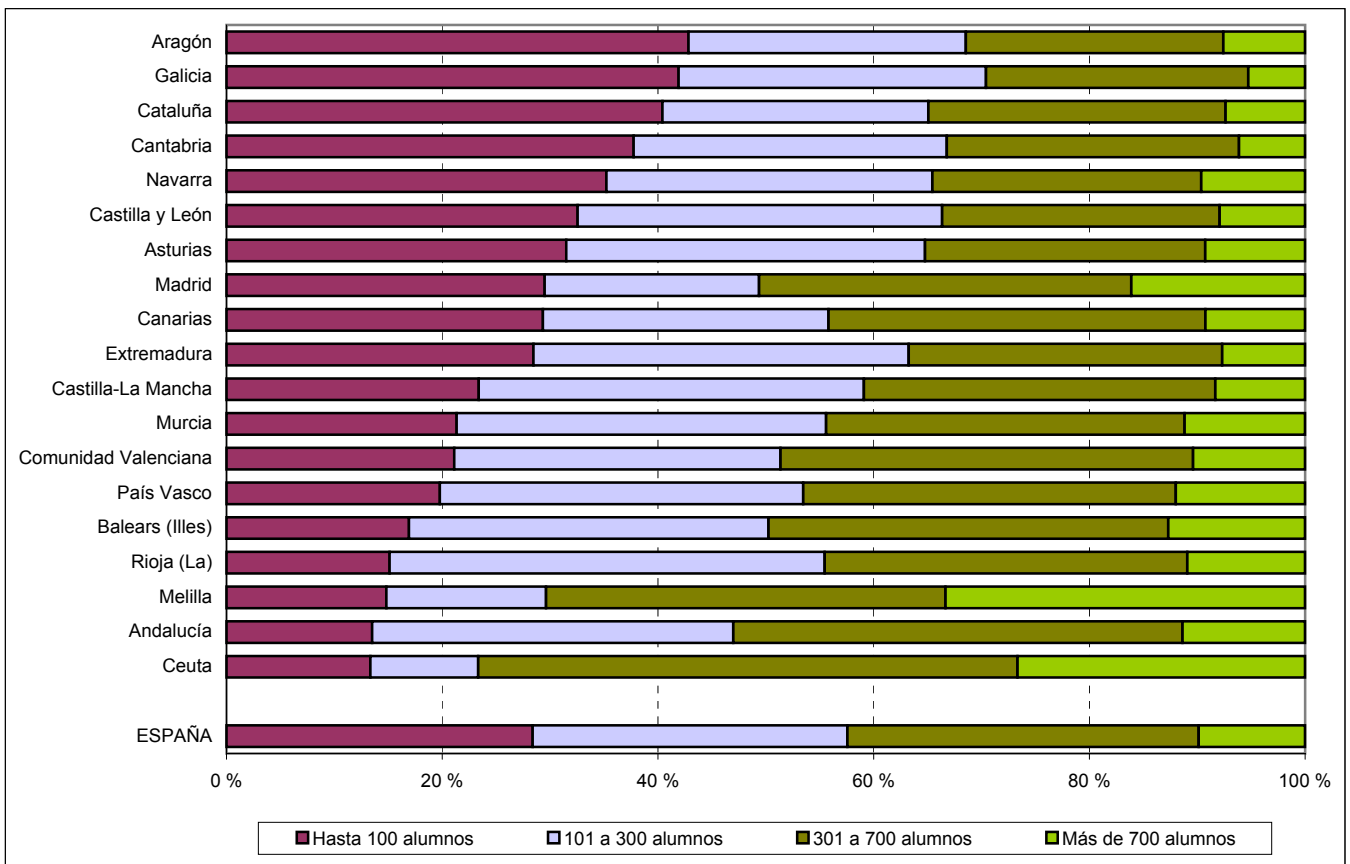

B1.14. Porcentaje de centros públicos y privados según tamaño del centro (número de alumnos) Enseñanzas de Régimen General no universitarias.

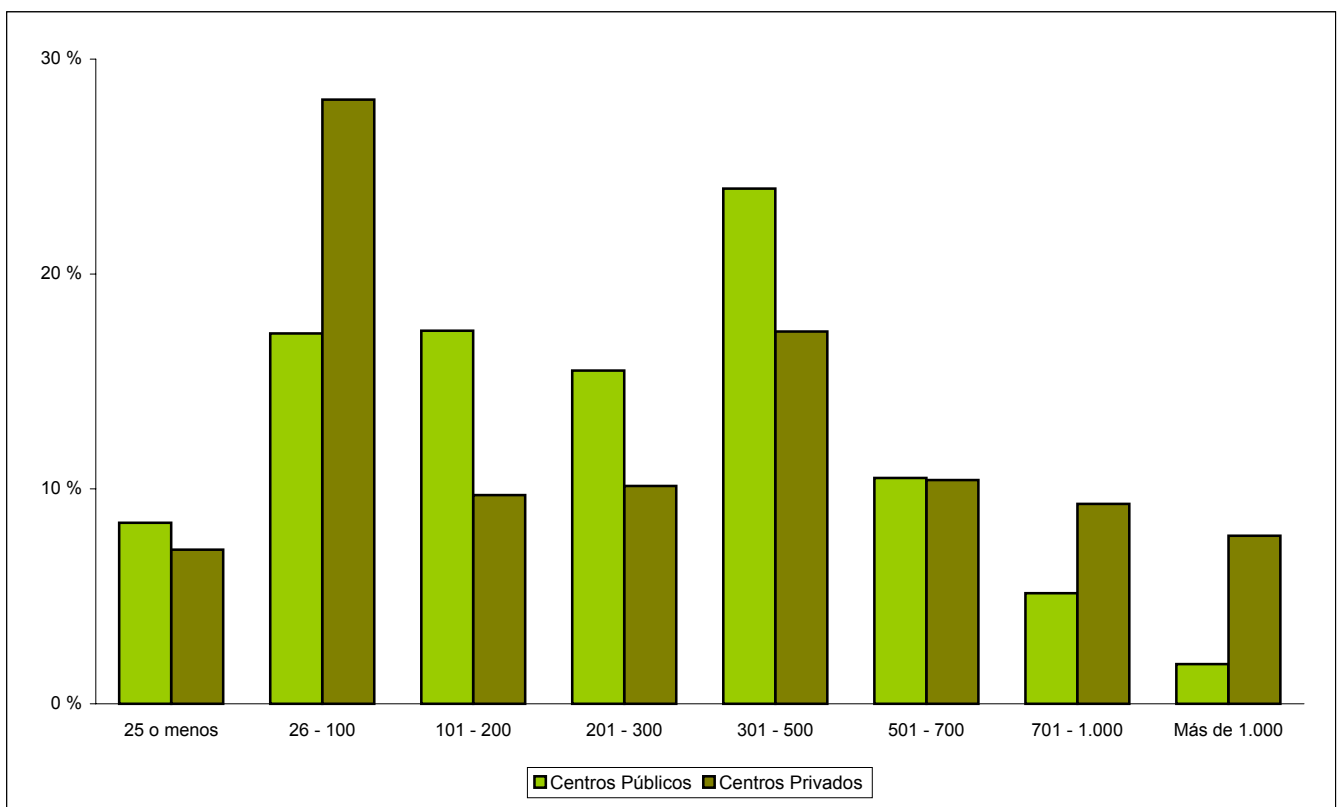

B1.15. Número medio de alumnos por unidad/grupo en los centros de la Administración Educativa y en el resto de los centros

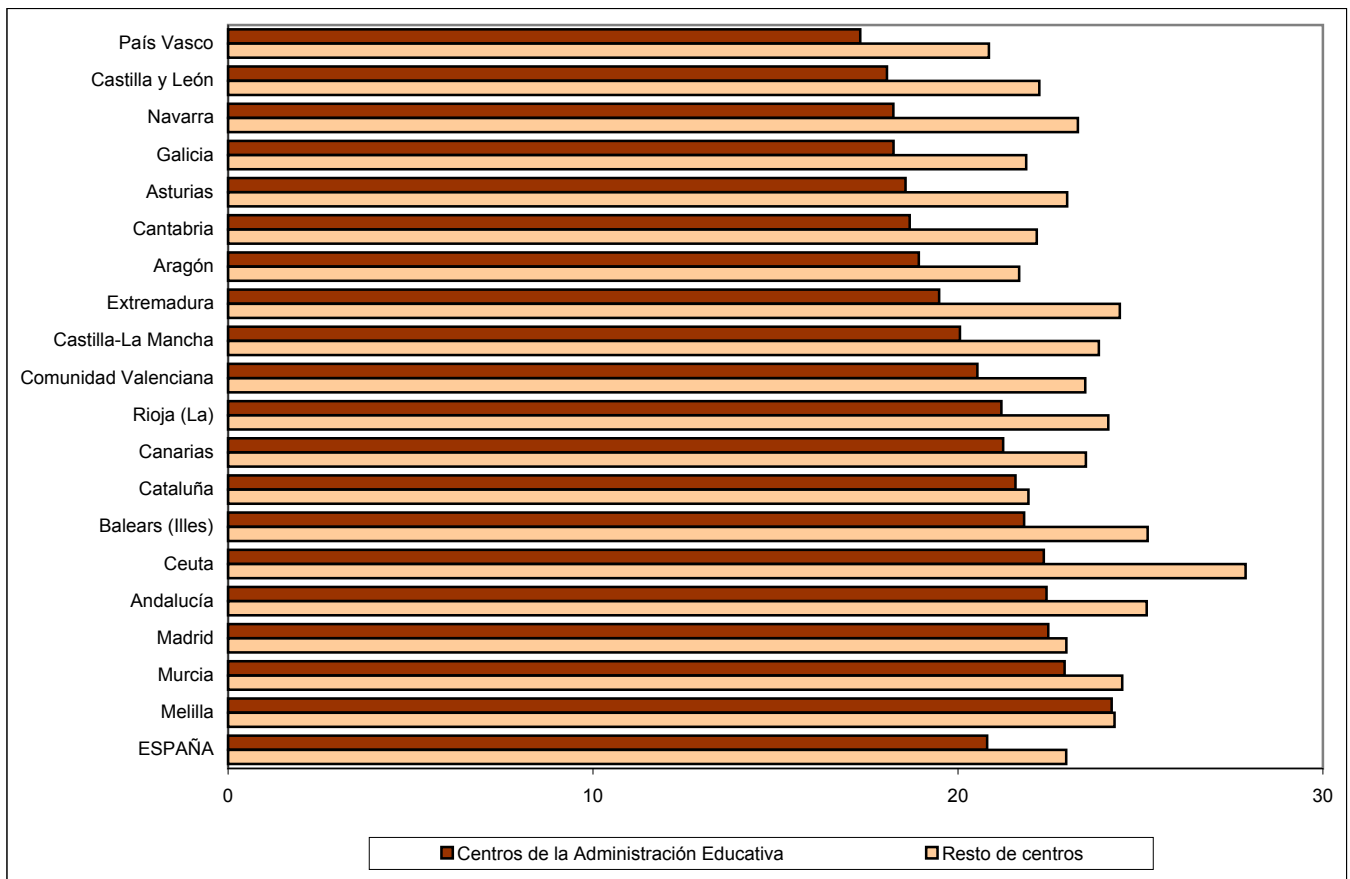

B1.16. Número medio de profesores por unidad/grupo en los centros de la Administración Educativa y en el resto de los centros

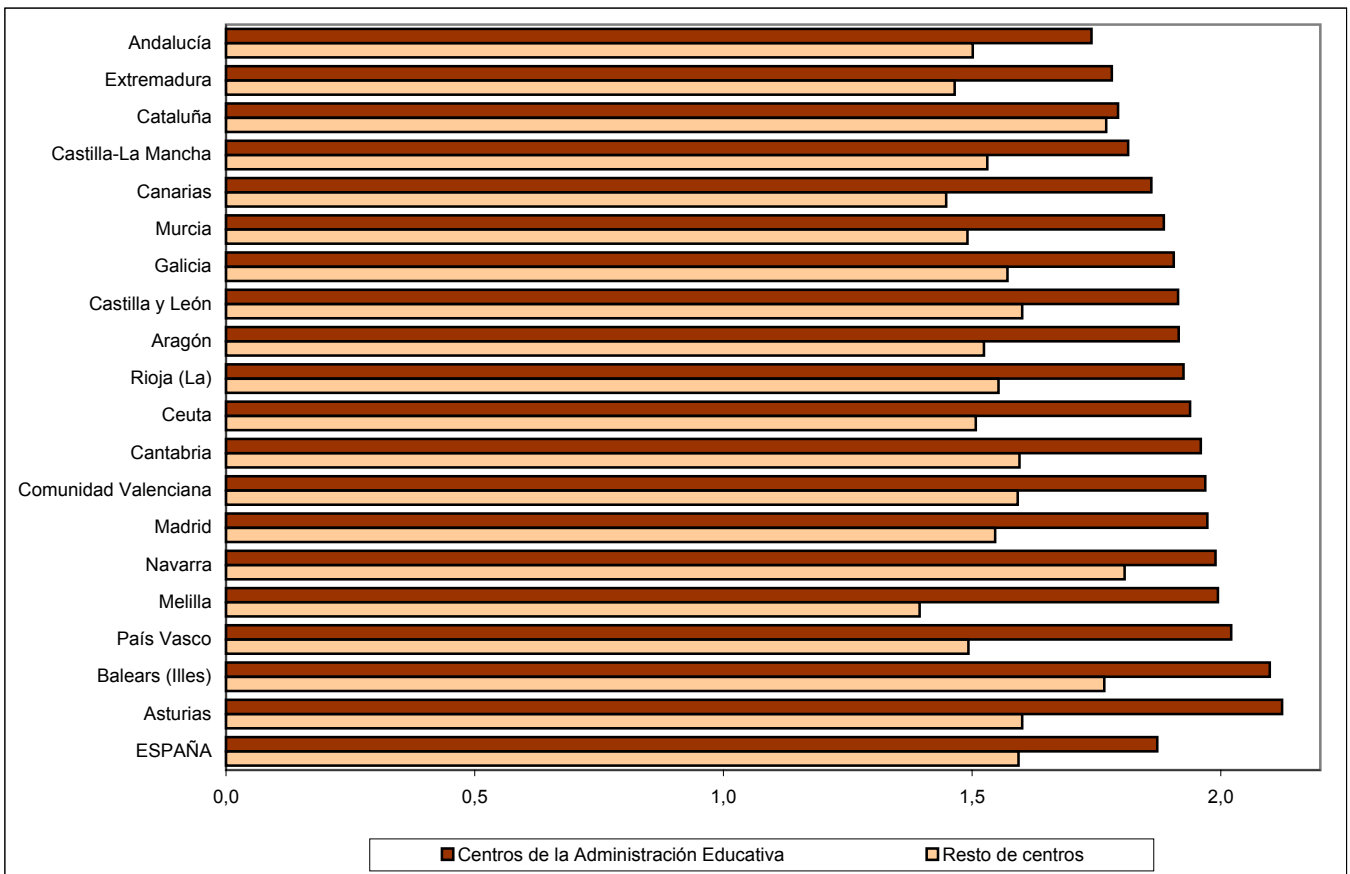

B1.17. Número medio de alumnos y de profesores por unidad / grupo, por tamaño de municipio

Centros Públicos

Alumnos por unidad

Profesores por unidad

Centros E. Primaria (1)

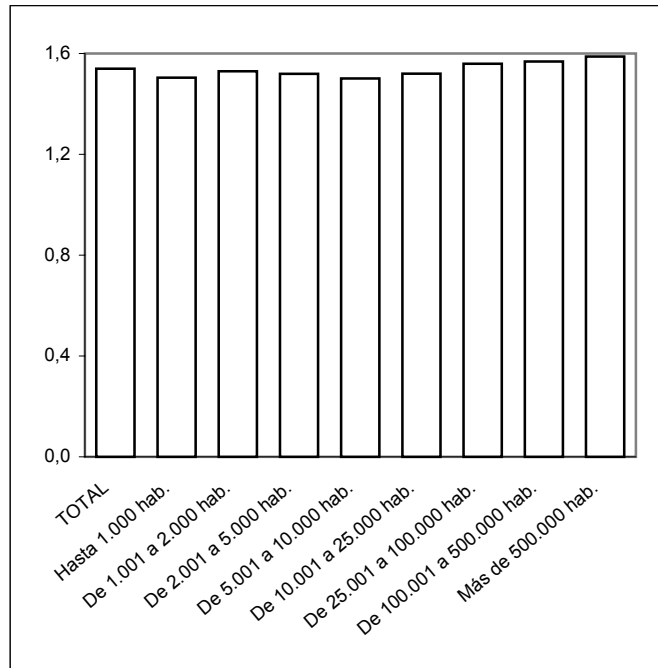
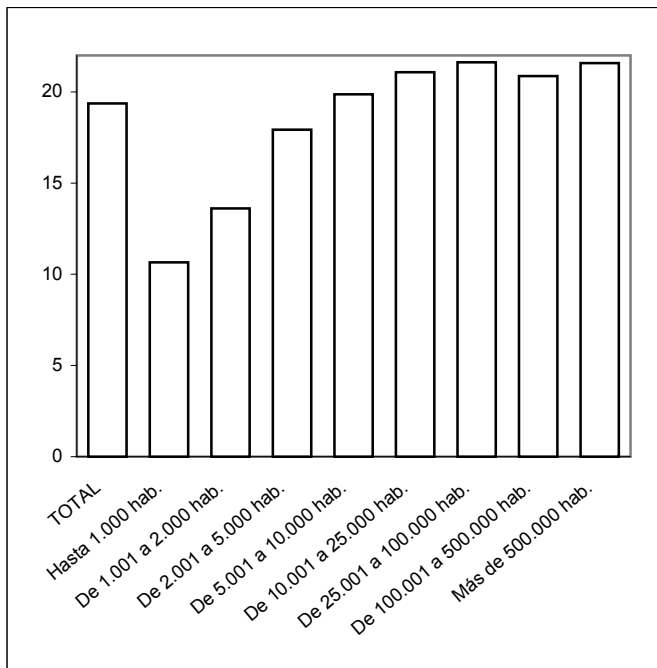

(1) Incluye también los centros que imparten E. Primaria y E.S.O.

Centros E.S.O. y/o Bachilleratos y/o F. P.

