

## D6. LA FORMACIÓN PROFESIONAL

### D6.0. Contenido, notas explicativas y fuentes de información

---

Se presenta en este capítulo la información estadística más relevante de las enseñanzas de la formación profesional específica del sistema educativo en el curso 2010-2011.

La formación profesional específica comprende las siguientes enseñanzas:

- *Ciclos Formativos de Formación Profesional de Grado Medio*: Se accede con el título de Graduado en Educación Secundaria Obligatoria. También se puede acceder a través de una prueba regulada por las Administraciones Educativas. Estas enseñanzas incluyen una fase de formación práctica en los centros de trabajo y el alumnado que las supera obtiene el título de Técnico de la correspondiente profesión.
- *Ciclos Formativos de Formación Profesional de Grado Superior*: Se accede con el título de Bachiller, por lo que tiene carácter de enseñanza superior. También se puede acceder a través de una prueba regulada por las Administraciones Educativas. Estas enseñanzas incluyen una fase de formación práctica en los centros de trabajo y el alumnado que las supera obtiene el título de Técnico Superior de la correspondiente profesión.

Se facilitan las siguientes precisiones técnicas sobre los datos estadísticos de este capítulo:

- En las tablas D6.2 se presenta el *número de ciclos impartidos de cada familia profesional*, obteniéndose esta información como suma del número de centros en que se imparte cada ciclo de una familia profesional.
- Las *tasas brutas de escolarización*, que se presentan en la tabla D6.3, se han calculado como la relación entre el total de alumnado de cualquier edad de la enseñanza considerada y la población del grupo de *edad teórica de cursar dicha enseñanza*. Las edades teóricas utilizadas han sido las siguientes: Ciclos Formativos de Grado Medio, 16-17 años; Ciclos Formativos de Grado Superior, 18-19 años.
- En el indicador *número de graduados en FP por 10.000 personas de la edad teórica de graduación*, que se presenta en la tabla D6.9, se han utilizado las siguientes edades teóricas de graduación: Técnico (Ciclos Formativos de Grado Medio), 17 años; Técnico Superior (Ciclos Formativos de Grado Superior), 19 años.
- Se presenta en la tabla D6.10, el *alumnado de nuevo ingreso a la enseñanza de Ciclos Formativos, por grado y forma de ingreso*.

*Fuentes de información:*

- *Estadística de las Enseñanzas no universitarias*. Curso 2010-2011. S.G. de Estadística y Estudios del Ministerio de Educación, Cultura y Deporte.

## D6.1. Centros que imparten, alumnado y número medio de alumnos por grupo de Ciclos Formativos de FP

	CENTROS QUE IMPARTEN					ALUMNADO				Número medio de alumnos por grupo (2)	
	Total	Grado Medio (1)	Grado Superior (1)	Eduación a distancia Grado Medio    Grado Superior		Grado Medio (1)	Grado Superior (1)	Eduación a distancia Grado Medio    Grado Superior		Grado Medio	Grado Superior
<b>TODOS LOS CENTROS</b>											
<b>TOTAL</b>	<b>2.910</b>	<b>2.597</b>	<b>2.114</b>	<b>71</b>	<b>110</b>	<b>289.568</b>	<b>266.012</b>	<b>8.309</b>	<b>18.687</b>	<b>20,6</b>	<b>21,4</b>
Andalucía	623	553	419	6	23	59.321	44.651	400	3.503	25,3	23,8
Aragón	93	87	68	2	3	8.216	7.488	119	295	19,6	20,1
Asturias (Principado de)	86	69	62	6	7	5.928	5.884	495	720	17,2	18,8
Balears (Illes)	69	64	41	3	2	6.142	3.574	345	359	17,4	17,5
Canarias	120	110	87	18	28	13.479	10.428	1.858	2.378	20,1	22,6
Cantabria	46	43	39	3	3	4.064	3.309	313	358	19,4	17,2
Castilla y León	170	161	130	9	11	15.983	14.223	710	1.096	17,6	19,6
Castilla-La Mancha	126	117	91	7	9	12.919	9.536	621	1.219	17,5	18,0
Cataluña	387	358	284	1	1	48.344	46.167	2.085	5.593	24,0	25,2
Comunitat Valenciana	307	279	231	1	1	35.314	33.445	84	538	17,4	20,7
Extremadura	124	119	75	4	6	6.925	5.247	302	878	15,4	16,7
Galicia	234	197	165	1	1	18.079	17.838	60	55	18,3	19,4
Madrid (Comunidad de)	243	194	192	7	9	28.261	33.084	720	1.078	23,4	23,4
Murcia (Región de)	80	75	62	1	2	8.438	7.307	58	226	17,9	21,8
Navarra (Comunidad Foral de)	28	26	24	1	1	3.310	3.188	51	52	17,2	17,8
País Vasco	146	119	120	0	0	11.468	17.401	0	0	16,6	17,4
Rioja (La)	17	15	14	0	1	2.142	1.943	0	155	20,6	20,9
Ceuta	6	6	6	1	1	609	714	88	96	21,3	20,8
Melilla	5	5	4	0	1	626	585	0	88	24,6	25,1
<b>CENTROS PÚBLICOS</b>											
<b>TOTAL</b>	<b>2.061</b>	<b>1.909</b>	<b>1.583</b>	<b>66</b>	<b>91</b>	<b>218.750</b>	<b>206.601</b>	<b>8.200</b>	<b>17.365</b>	<b>20,3</b>	<b>21,5</b>
Andalucía	478	441	330	1	10	43.687	36.172	291	2.694	24,2	23,8
Aragón	61	59	47	2	3	5.876	5.231	119	295	19,5	19,5
Asturias (Principado de)	56	47	45	6	7	4.459	4.796	495	720	17,4	19,3
Balears (Illes)	55	53	36	3	2	5.082	3.229	345	359	16,7	17,4
Canarias	106	102	76	18	25	12.466	9.860	1.858	2.237	20,2	22,8
Cantabria	31	30	28	3	3	2.707	2.390	313	358	18,8	16,5
Castilla y León	121	116	97	9	10	11.126	10.619	710	1.077	16,5	19,3
Castilla-La Mancha	101	97	78	7	9	11.327	8.585	621	1.219	17,3	17,6
Cataluña	251	240	191	1	1	36.429	32.600	2.085	5.593	23,8	24,7
Comunitat Valenciana	208	193	180	1	1	25.961	27.858	84	538	18,3	20,7
Extremadura	108	105	65	4	6	6.099	4.872	302	878	15,2	16,8
Galicia	169	145	131	1	1	14.529	15.141	60	55	18,2	19,8
Madrid (Comunidad de)	142	123	124	7	7	20.381	24.164	720	725	24,6	25,6
Murcia (Región de)	58	55	51	1	2	6.374	6.338	58	226	16,6	21,4
Navarra (Comunidad Foral de)	20	19	18	1	1	2.529	2.469	51	52	16,9	18,0
País Vasco	74	63	65	0	0	6.970	9.209	0	0	15,8	16,7
Rioja (La)	11	10	11	0	1	1.513	1.769	0	155	20,6	20,6
Ceuta	6	6	6	1	1	609	714	88	96	21,3	20,8
Melilla	5	5	4	0	1	626	585	0	88	24,6	25,1
<b>CENTROS PRIVADOS</b>											
<b>TOTAL</b>	<b>849</b>	<b>688</b>	<b>531</b>	<b>5</b>	<b>19</b>	<b>70.818</b>	<b>59.411</b>	<b>109</b>	<b>1.322</b>	<b>21,6</b>	<b>21,3</b>
Andalucía	145	112	89	5	13	15.634	8.479	109	809	29,3	24,2
Aragón	32	28	21	0	0	2.340	2.257	0	0	19,8	21,9
Asturias (Principado de)	30	22	17	0	0	1.469	1.088	0	0	16,7	16,9
Balears (Illes)	14	11	5	0	0	1.060	345	0	0	22,2	18,5
Canarias	14	8	11	0	3	1.013	568	0	141	18,2	18,6
Cantabria	15	13	11	0	0	1.357	919	0	0	21,0	19,7
Castilla y León	49	45	33	0	1	4.857	3.604	0	19	21,1	20,4
Castilla-La Mancha	25	20	13	0	0	1.592	951	0	0	19,1	22,6
Cataluña	136	118	93	0	0	11.915	13.567	0	0	24,4	26,4
Comunitat Valenciana	99	86	51	0	0	9.353	5.587	0	0	15,4	20,6
Extremadura	16	14	10	0	0	826	375	0	0	16,8	15,1
Galicia	65	52	34	0	0	3.550	2.697	0	0	18,7	17,4
Madrid (Comunidad de)	101	71	68	0	2	7.880	8.920	0	353	20,7	19,0
Murcia (Región de)	22	20	11	0	0	2.064	969	0	0	23,6	24,4
Navarra (Comunidad Foral de)	8	7	6	0	0	781	719	0	0	18,1	17,2
País Vasco	72	56	55	0	0	4.498	8.192	0	0	18,0	18,3
Rioja (La)	6	5	3	0	0	629	174	0	0	20,4	24,0
Ceuta	0	0	0	0	0	0	0	0	0	-	-
Melilla	0	0	0	0	0	0	0	0	0	-	-

(1) Enseñanza presencial: régimen ordinario y adultos.

(2) Sólo se considera el alumnado y los grupos de régimen ordinario, excluyendo el alumnado matriculado exclusivamente para realizar la formación en centros de trabajo.

## D6.2. Número de ciclos impartidos, por familia profesional (1)

(continúa)

	Act. Agrarias		Act. Físicas y Deport.	Act. Marít.-Pesquera	Administración		Artes Gráficas	Comercio y Marketing	Comunic. Imagen y Sonido	Edificación y Obra Civil	Electricidad y Electrónica	
	LOGSE	LOE			LOGSE	LOGSE					LOGSE	LOE
<b>GRADO MEDIO</b>												
<b>TOTAL</b>	<b>161</b>	<b>45</b>	<b>121</b>	<b>42</b>	<b>1.089</b>	<b>182</b>	<b>73</b>	<b>354</b>	<b>54</b>	<b>32</b>	<b>561</b>	<b>594</b>
Andalucía	31	7	26	7	245	0	11	76	11	1	85	97
Aragón	8	3	4	0	40	32	2	4	1	1	19	20
Asturias (Principado de)	2	1	3	2	24	0	2	6	2	2	17	12
Balears (Illes)	8	2	7	1	27	0	3	7	2	0	14	15
Canarias	12	2	0	11	48	0	2	22	1	2	34	28
Cantabria	3	2	2	0	20	0	1	5	1	0	12	12
Castilla y León	12	3	2	0	69	0	3	18	6	2	48	38
Castilla-La Mancha	7	2	5	0	55	0	0	13	1	1	33	26
Cataluña	21	8	30	4	132	139	10	59	4	8	81	96
Comunitat Valenciana	15	3	17	3	120	0	5	48	6	4	57	65
Extremadura	9	4	3	0	43	0	1	15	3	3	14	14
Galicia	15	4	5	8	73	0	10	31	4	1	30	59
Madrid (Comunidad de)	2	0	5	0	94	0	14	22	8	0	70	44
Murcia (Región de)	5	3	2	2	47	0	2	9	1	1	23	20
Navarra (Comunidad Foral de)	4	0	3	0	9	10	2	4	0	1	7	7
País Vasco	6	1	5	4	31	0	4	11	3	5	7	34
Rioja (La)	1	0	0	0	10	0	1	2	0	0	8	5
Ceuta	0	0	1	0	1	0	0	1	0	0	1	1
Melilla	0	0	1	0	1	1	0	1	0	0	1	1
<b>GRADO SUPERIOR</b>												
<b>TOTAL</b>	<b>98</b>	<b>-</b>	<b>183</b>	<b>33</b>	<b>930</b>	<b>-</b>	<b>39</b>	<b>346</b>	<b>176</b>	<b>221</b>	<b>570</b>	<b>-</b>
Andalucía	21	-	28	4	170	-	4	33	35	40	71	-
Aragón	7	-	4	0	32	-	1	12	5	4	20	-
Asturias (Principado de)	2	-	3	2	20	-	2	8	9	6	18	-
Balears (Illes)	3	-	6	1	20	-	0	4	2	2	8	-
Canarias	5	-	9	6	45	-	0	12	9	7	20	-
Cantabria	2	-	2	0	15	-	1	4	0	4	10	-
Castilla y León	6	-	10	0	58	-	2	20	11	14	39	-
Castilla-La Mancha	5	-	9	0	42	-	0	14	3	10	31	-
Cataluña	13	-	28	3	138	-	7	79	21	37	83	-
Comunitat Valenciana	9	-	15	2	96	-	3	47	15	29	63	-
Extremadura	4	-	5	0	31	-	1	7	5	6	15	-
Galicia	9	-	14	8	71	-	2	24	14	18	46	-
Madrid (Comunidad de)	2	-	30	0	86	-	8	36	38	16	52	-
Murcia (Región de)	3	-	5	1	35	-	1	9	2	6	14	-
Navarra (Comunidad Foral de)	2	-	1	0	12	-	1	9	0	1	9	-
País Vasco	4	-	11	6	46	-	6	25	7	19	65	-
Rioja (La)	1	-	1	0	10	-	0	1	0	1	5	-
Ceuta	0	-	1	0	2	-	0	1	0	1	0	-
Melilla	0	-	1	0	1	-	0	1	0	0	1	-

(1) Cada Ciclo Formativo aparece contabilizado tantas veces como centros lo imparten. Se tiene en cuenta la enseñanza presencial y a distancia.

## D6.2. Número de ciclos impartidos, por familia profesional (1)

(continuación)

	Fabricación Mecánica		Hostelería y Turismo		Imagen Personal	Industrias Alimentarias		Informática		Madera y Mueble	Mant. Serv. a la Prod./Inst. Mant.	
	LOGSE	LOE	LOGSE	LOE	LOGSE	LOGSE	LOE	LOGSE	LOE	LOGSE	LOGSE	LOE
<b>GRADO MEDIO</b>												
<b>TOTAL</b>	<b>76</b>	<b>275</b>	<b>79</b>	<b>267</b>	<b>440</b>	<b>21</b>	<b>84</b>	<b>229</b>	<b>479</b>	<b>91</b>	<b>290</b>	<b>-</b>
Andalucía	7	47	11	53	83	1	10	35	127	12	44	-
Aragón	8	7	3	10	13	2	2	2	11	3	9	-
Asturias (Principado de)	4	9	0	7	15	0	2	3	5	3	13	-
Balears (Illes)	0	1	8	12	6	0	0	7	12	1	7	-
Canarias	5	9	7	30	22	0	5	16	15	4	13	-
Cantabria	1	7	0	2	5	1	1	6	7	1	3	-
Castilla y León	2	17	4	17	26	3	8	13	19	8	20	-
Castilla-La Mancha	5	11	1	16	18	0	4	16	21	4	11	-
Cataluña	20	33	17	34	63	7	17	56	90	16	56	-
Comunitat Valenciana	9	17	13	23	54	0	9	23	51	6	39	-
Extremadura	1	5	4	9	17	2	4	7	12	5	6	-
Galicia	0	24	0	19	40	0	10	1	24	11	16	-
Madrid (Comunidad de)	6	17	1	16	38	1	3	32	51	4	13	-
Murcia (Región de)	3	7	5	4	9	2	3	10	14	1	5	-
Navarra (Comunidad Foral de)	3	11	1	1	4	1	0	0	1	2	9	-
País Vasco	2	49	0	11	18	1	4	0	14	9	22	-
Rioja (La)	0	4	3	2	5	0	2	1	3	1	2	-
Ceuta	0	0	1	0	2	0	0	1	1	0	1	-
Melilla	0	0	0	1	2	0	0	0	1	0	1	-
<b>GRADO SUPERIOR</b>												
<b>TOTAL</b>	<b>111</b>	<b>194</b>	<b>264</b>	<b>199</b>	<b>128</b>	<b>26</b>	<b>71</b>	<b>604</b>	<b>325</b>	<b>26</b>	<b>222</b>	<b>53</b>
Andalucía	7	13	52	46	19	1	3	117	69	2	26	7
Aragón	1	5	7	3	3	2	0	19	8	2	9	3
Asturias (Principado de)	8	10	7	6	3	1	0	12	4	1	4	2
Balears (Illes)	0	0	9	9	1	0	0	8	6	0	4	2
Canarias	1	2	20	14	4	0	2	15	10	0	6	2
Cantabria	3	4	5	4	4	1	0	7	5	1	4	1
Castilla y León	5	14	15	10	10	4	1	36	19	2	19	1
Castilla-La Mancha	1	4	12	7	5	1	1	24	15	1	10	2
Cataluña	33	33	38	28	17	4	59	103	52	2	37	7
Comunitat Valenciana	9	13	25	19	24	3	1	57	26	3	39	10
Extremadura	1	1	5	5	4	2	0	14	8	3	5	1
Galicia	1	16	24	13	10	3	1	36	17	4	9	6
Madrid (Comunidad de)	6	11	23	20	16	1	1	85	44	1	8	1
Murcia (Región de)	3	3	5	3	2	1	1	18	13	1	5	1
Navarra (Comunidad Foral de)	3	7	1	0	1	1	0	6	4	1	11	0
País Vasco	27	56	12	9	4	1	0	41	22	2	20	6
Rioja (La)	2	2	1	2	0	0	1	4	2	0	4	0
Ceuta	0	0	2	1	1	0	0	1	0	0	1	1
Melilla	0	0	1	0	0	0	0	1	1	0	1	0

(1) Cada Ciclo Formativo aparece contabilizado tantas veces (1) como centros lo imparten. Se tiene en cuenta la enseñanza presencial y a distancia.

## D6.2. Número de ciclos impartidos, por familia profesional (1)

(conclusión)

	Mant. Vehículos/ Transporte y Mant.		Química		Sanidad		Serv. Sociocul. y a la Comunidad		Textil, Confecc. y Piel		Vidrio y Cerá- mica		Energía y Agua
	LOGSE	LOE	LOGSE	LOE	LOGSE	LOE	LOGSE	LOE	LOGSE	LOE	LOGSE	LOE	LOE
<b>GRADO MEDIO</b>													
<b>TOTAL</b>	<b>428</b>	<b>155</b>	<b>76</b>	<b>10</b>	<b>468</b>	<b>213</b>	<b>256</b>	<b>0</b>	<b>11</b>	<b>19</b>	<b>2</b>	-	-
Andalucía	72	24	13	2	87	37	64	0	1	3	0	-	-
Aragón	14	4	3	1	10	6	7	0	0	0	0	-	-
Asturias (Principado de)	14	7	3	0	15	4	4	0	0	1	0	-	-
Balears (Illes)	7	1	0	0	14	7	8	0	0	0	0	-	-
Canarias	26	9	3	0	23	13	15	0	3	3	0	-	-
Cantabria	8	4	2	0	9	3	5	0	0	0	0	-	-
Castilla y León	34	13	5	1	25	14	10	0	1	2	0	-	-
Castilla-La Mancha	21	12	3	1	20	10	17	0	0	0	0	-	-
Cataluña	65	17	20	2	78	36	48	0	2	3	0	-	-
Comunitat Valenciana	43	13	5	0	50	26	20	0	2	2	2	-	-
Extremadura	13	7	1	0	14	6	13	0	0	1	0	-	-
Galicia	32	11	6	0	26	15	11	0	0	2	0	-	-
Madrid (Comunidad de)	43	18	4	1	40	14	14	0	1	1	0	-	-
Murcia (Región de)	15	5	4	1	20	9	3	0	0	0	0	-	-
Navarra (Comunidad Foral de)	2	1	1	1	6	2	3	0	0	0	0	-	-
País Vasco	14	9	2	0	25	7	11	0	1	1	0	-	-
Rioja (La)	3	0	1	0	4	2	1	0	0	0	0	-	-
Ceuta	1	0	0	0	1	1	1	0	0	0	0	-	-
Melilla	1	0	0	0	1	1	1	0	0	0	0	-	-
<b>GRADO SUPERIOR</b>													
<b>TOTAL</b>	<b>90</b>	<b>137</b>	<b>63</b>	<b>77</b>	<b>608</b>	<b>20</b>	<b>303</b>	<b>225</b>	<b>9</b>	<b>20</b>	<b>1</b>	<b>2</b>	<b>28</b>
Andalucía	3	15	3	11	114	8	49	49	0	2	0	0	6
Aragón	2	6	2	3	17	0	10	1	0	1	0	0	2
Asturias (Principado de)	3	4	2	1	23	1	6	4	0	0	0	0	1
Balears (Illes)	2	2	0	0	8	0	4	7	0	0	0	0	0
Canarias	3	3	2	1	27	0	20	10	0	2	0	0	2
Cantabria	2	3	1	1	11	0	5	5	0	0	0	0	1
Castilla y León	7	12	2	5	36	1	12	12	0	2	0	0	0
Castilla-La Mancha	9	8	2	4	23	1	11	9	0	0	0	0	1
Cataluña	16	17	28	19	100	1	68	0	2	3	0	0	1
Comunitat Valenciana	11	18	7	4	60	1	41	35	4	3	1	2	2
Extremadura	3	5	0	0	14	0	6	5	0	0	0	0	3
Galicia	0	10	4	7	49	2	12	14	0	1	0	0	3
Madrid (Comunidad de)	15	18	2	9	71	5	27	40	3	3	0	0	0
Murcia (Región de)	4	5	2	2	16	0	9	6	0	0	0	0	1
Navarra (Comunidad Foral de)	0	1	0	1	6	0	2	3	0	0	0	0	1
País Vasco	9	10	6	8	28	0	13	21	0	2	0	0	4
Rioja (La)	0	0	0	1	3	0	2	3	0	1	0	0	0
Ceuta	1	0	0	0	1	0	4	0	0	0	0	0	0
Melilla	0	0	0	0	1	0	2	1	0	0	0	0	0

(1) Cada Ciclo Formativo aparece contabilizado tantas veces como centros lo imparten. Se tiene en cuenta la enseñanza presencial y a distancia.

## D6.3. Tasas brutas de escolarización (1)

	Ciclo Formativo Grado Medio	Ciclo Formativo Grado Superior
<b>AMBOS SEXOS</b>		
<b>TOTAL</b>	<b>33,2</b>	<b>29,2</b>
Andalucía	32,9	23,5
Aragón	35,8	31,6
Asturias (Principado de)	39,4	36,6
Balears (Illes)	29,0	16,1
Canarias	31,5	23,2
Cantabria	43,5	33,2
Castilla y León	38,7	32,3
Castilla-La Mancha	30,3	21,3
Cataluña	36,5	33,9
Comunitat Valenciana	37,3	34,0
Extremadura	29,5	20,8
Galicia	40,7	37,3
Madrid (Comunidad de)	24,3	27,3
Murcia (Región de)	27,2	22,6
Navarra (Comunidad Foral de)	29,9	28,3
País Vasco	34,3	50,8
Rioja (La)	38,8	33,7
Ceuta	32,7	35,3
Melilla	31,8	28,3
<b>HOMBRES</b>		
<b>TOTAL</b>	<b>35,4</b>	<b>28,6</b>
Andalucía	33,5	22,1
Aragón	39,3	33,6
Asturias (Principado de)	42,0	34,8
Balears (Illes)	30,4	15,6
Canarias	33,9	20,0
Cantabria	43,1	30,7
Castilla y León	42,4	31,4
Castilla-La Mancha	31,4	21,7
Cataluña	41,5	34,0
Comunitat Valenciana	37,5	31,2
Extremadura	28,4	20,5
Galicia	44,7	35,9
Madrid (Comunidad de)	26,3	27,5
Murcia (Región de)	27,5	22,4
Navarra (Comunidad Foral de)	36,9	31,8
País Vasco	41,1	59,0
Rioja (La)	39,9	34,1
Ceuta	26,1	28,7
Melilla	34,3	19,6
<b>MUJERES</b>		
<b>TOTAL</b>	<b>30,9</b>	<b>29,7</b>
Andalucía	32,3	25,0
Aragón	32,1	29,4
Asturias (Principado de)	36,7	38,3
Balears (Illes)	27,6	16,6
Canarias	29,1	26,5
Cantabria	44,0	35,8
Castilla y León	34,8	33,1
Castilla-La Mancha	29,1	20,9
Cataluña	31,1	33,8
Comunitat Valenciana	37,2	36,9
Extremadura	30,6	21,2
Galicia	36,5	38,8
Madrid (Comunidad de)	22,2	27,2
Murcia (Región de)	27,0	22,7
Navarra (Comunidad Foral de)	22,5	24,5
País Vasco	27,2	42,3
Rioja (La)	37,6	33,1
Ceuta	39,5	42,1
Melilla	29,2	37,9

(1) Para el cálculo de la tasa bruta de escolarización se ha tenido en cuenta el alumnado de enseñanza presencial: regímenes ordinario y de adultos.

**D6.4. Distribución porcentual del alumnado según edad. Ciclos Formativos de Grado Medio (1)**

	16 años	17 años	18 años	19 años	20 y más años
<b>TOTAL</b>	<b>3,7</b>	<b>16,5</b>	<b>23,2</b>	<b>17,0</b>	<b>39,6</b>
Andalucía	2,9	16,5	24,6	18,2	37,9
Aragón	2,6	20,0	26,0	16,1	35,3
Asturias (Principado de)	1,1	9,9	19,0	17,4	52,6
Balears (Illes)	2,6	16,5	22,4	16,8	41,7
Canarias	1,1	11,2	22,1	18,0	47,5
Cantabria	1,7	12,7	22,7	19,1	43,8
Castilla y León	1,5	12,1	22,7	19,7	44,0
Castilla-La Mancha	1,8	14,2	24,9	19,4	39,6
Cataluña	10,6	25,8	22,6	12,9	28,0
Comunitat Valenciana	3,4	18,5	23,7	15,0	39,5
Extremadura	2,5	15,9	27,8	19,9	33,9
Galicia	1,1	10,0	20,0	18,2	50,7
Madrid (Comunidad de)	1,5	12,1	23,9	19,2	43,3
Murcia (Región de)	1,1	11,4	21,6	18,2	47,6
Navarra (Comunidad Foral de)	7,2	22,6	28,5	19,3	22,4
País Vasco	2,6	11,3	19,4	16,5	50,2
Rioja (La)	2,9	17,6	22,5	15,9	41,1
Ceuta	1,1	14,3	22,0	18,6	44,0
Melilla	1,1	13,9	19,2	16,1	49,7

**D6.5. Distribución porcentual del alumnado según edad. Ciclos Formativos de Grado Superior (1)**

	18 años	19 años	20 años	21 años	22 años	23 y más años
<b>TOTAL</b>	<b>6,3</b>	<b>15,0</b>	<b>16,7</b>	<b>14,1</b>	<b>10,2</b>	<b>37,7</b>
Andalucía (2)	6,4	16,6	17,8	13,5	9,7	36,0
Aragón	5,7	16,2	17,8	15,2	9,5	35,6
Asturias (Principado de)	6,8	13,6	13,6	12,8	10,6	42,6
Balears (Illes)	3,6	12,5	16,2	14,0	10,3	43,4
Canarias	5,7	13,7	16,4	13,1	9,6	41,4
Cantabria	7,0	15,1	16,8	13,5	9,9	37,7
Castilla y León	6,1	14,9	18,3	14,4	10,9	35,4
Castilla-La Mancha	5,7	16,2	18,9	14,8	9,8	34,5
Cataluña (3)	7,2	16,0	16,0	13,9	10,1	36,8
Comunitat Valenciana	5,0	12,9	17,1	14,7	10,5	39,7
Extremadura	4,4	14,6	20,1	18,7	11,5	30,7
Galicia	6,4	14,6	15,5	13,6	10,2	39,6
Madrid (Comunidad de)	7,6	15,2	16,0	14,2	10,2	36,7
Murcia (Región de)	4,4	11,6	15,2	13,7	10,4	44,7
Navarra (Comunidad Foral de)	7,9	19,6	20,8	17,3	10,6	23,8
País Vasco	6,8	14,2	14,9	13,3	10,1	40,7
Rioja (La)	5,2	13,7	16,5	15,9	10,6	38,0
Ceuta	1,8	10,9	9,0	9,4	10,8	58,1
Melilla	8,5	13,8	14,5	10,6	8,4	44,1

(1) Para la distribución porcentual del alumnado por edad se ha tenido en cuenta el alumnado de enseñanza presencial: regímenes ordinario y de adultos.

(2) Se ha estimado la distribución por edad del alumnado para las edades de 21, 22 y "23 y más años".

(3) Se ha estimado la distribución por edad del alumnado para las edades de 20, 21, 22 y "23 y más años".

## D6.6. Alumnado matriculado en Ciclos Formativos, por familia profesional (1)

(continúa)

Total	Act. Agrarias	Act. Físicas y Deport.	Act. Marít.-Pesquera	Administración	Artes Gráficas	Comercio y Marketing	Comunicación y Sonido	Edificación y Obra Civil	Electricidad y Electrónica	Fabricación Mecánica	Hostelería y Turismo	
<b>GRADO MEDIO</b>												
<b>TOTAL</b>	<b>297.877</b>	<b>6.210</b>	<b>5.950</b>	<b>1.594</b>	<b>49.245</b>	<b>2.995</b>	<b>16.293</b>	<b>3.111</b>	<b>649</b>	<b>31.355</b>	<b>10.928</b>	<b>13.894</b>
Andalucía	59.721	1.336	1.415	365	12.188	402	3.459	666	29	6.047	1.843	2.735
Aragón	8.335	387	131	0	1.400	74	309	89	22	1.075	441	427
Asturias (Principado de)	6.423	55	123	70	835	70	157	77	84	665	464	286
Balears (Illes)	6.487	206	281	87	1.371	70	175	86	0	511	17	477
Canarias	15.337	388	0	311	2.289	71	1.389	9	55	1.481	302	1.197
Cantabria	4.377	100	60	0	603	35	218	39	0	416	311	115
Castilla y León	16.693	403	92	0	2.560	103	1.235	237	24	2.019	657	772
Castilla-La Mancha	13.540	350	171	0	2.428	0	1.009	53	38	1.615	366	702
Cataluña	50.429	954	1.301	172	5.935	621	2.539	295	152	4.503	1.489	2.353
Comunitat Valenciana	35.398	630	1.372	153	6.189	205	1.908	474	49	3.435	714	1.275
Extremadura	7.227	285	117	0	1.360	43	521	125	30	698	131	316
Galicia	18.139	483	146	270	2.768	370	920	183	29	2.255	1.080	942
Madrid (Comunidad de)	28.981	95	269	0	5.306	580	1.596	640	0	3.670	727	1.186
Murcia (Región de)	8.496	140	84	87	1.983	75	290	44	12	905	312	247
Navarra (Comunidad Foral de)	3.361	152	98	0	501	69	126	0	31	400	357	112
País Vasco	11.468	198	192	79	993	178	290	94	94	1.275	1.595	569
Rioja (La)	2.142	48	0	0	388	29	70	0	0	265	122	92
Ceuta	697	0	46	0	110	0	42	0	0	24	0	52
Melilla	626	0	52	0	38	0	40	0	0	96	0	39
<b>GRADO SUPERIOR</b>												
<b>TOTAL</b>	<b>284.699</b>	<b>4.882</b>	<b>12.147</b>	<b>1.437</b>	<b>49.498</b>	<b>1.768</b>	<b>16.284</b>	<b>11.190</b>	<b>8.729</b>	<b>21.995</b>	<b>6.096</b>	<b>11.801</b>
Andalucía	48.154	1.070	1.807	198	10.153	148	2.093	1.812	1.700	3.064	499	2.588
Aragón	7.783	325	258	0	1.343	52	615	287	219	685	203	246
Asturias (Principado de)	6.604	117	166	79	745	88	412	356	167	552	309	288
Balears (Illes)	3.933	113	272	45	784	0	120	105	101	246	0	208
Canarias	12.806	209	485	196	3.578	0	565	452	293	802	53	799
Cantabria	3.667	94	113	0	485	34	130	0	139	265	97	139
Castilla y León	15.319	263	539	0	2.340	62	1.021	477	509	1.437	403	621
Castilla-La Mancha	10.755	274	419	0	1.924	0	659	156	319	984	61	364
Cataluña	51.760	677	2.449	201	7.841	323	3.301	2.384	1.287	3.343	1.119	1.659
Comunitat Valenciana	33.983	538	1.506	151	6.408	120	2.308	790	1.011	2.947	456	1.165
Extremadura	6.125	208	277	0	1.244	30	365	218	214	413	36	204
Galicia	17.893	392	652	333	3.042	69	873	678	906	1.643	335	878
Madrid (Comunidad de)	34.162	170	1.978	0	4.632	492	2.035	2.960	763	2.301	463	1.594
Murcia (Región de)	7.533	145	308	33	1.604	29	368	114	282	557	141	202
Navarra (Comunidad Foral de)	3.240	80	44	0	553	26	362	0	72	405	158	61
País Vasco	17.401	159	670	201	2.202	295	889	401	673	2.131	1.724	639
Rioja (La)	2.098	48	88	0	444	0	62	0	38	178	39	56
Ceuta	810	0	50	0	129	0	46	0	36	0	0	49
Melilla	673	0	66	0	47	0	60	0	0	42	0	41

(1) Incluye el alumnado de enseñanza presencial (régimen ordinario y de adultos) y enseñanza a distancia, agrupando los ciclos LOGSE y LOE.



## D6.6. Alumnado matriculado en Ciclos Formativos, por familia profesional (1)

(conclusión)

	Imagen Personal	Industrias Alimentarias	Informática	Madera y Mueble	Manteni. y Servicios a la Producción	Manteni. de Vehículos Autopropulsados	Química	Sanidad	Servicios Socioculturales y a la Comunidad	Textil, Confec. y Piel	Vidrio y Cerámica	Energía y Agua	Sin distribuir por familia
<b>GRADO MEDIO</b>													
<b>TOTAL</b>	<b>19.258</b>	<b>2.987</b>	<b>24.279</b>	<b>2.741</b>	<b>12.110</b>	<b>25.742</b>	<b>2.950</b>	<b>48.947</b>	<b>13.729</b>	<b>637</b>	<b>34</b>	<b>0</b>	<b>2.239</b>
Andalucía	3.803	357	5.399	359	1.874	4.270	594	9.410	2.766	88	0	0	316
Aragón	471	75	558	67	381	784	96	1.196	352	0	0	0	0
Asturias (Principado de)	490	60	256	68	454	570	99	965	189	33	0	0	353
Balears (Illes)	206	0	654	25	174	330	0	1.436	381	0	0	0	0
Canarias	1.159	185	840	114	444	1.436	94	1.852	637	83	0	0	1.001
Cantabria	253	67	354	30	119	366	49	966	276	0	0	0	0
Castilla y León	1.042	206	913	250	832	1.850	204	2.762	492	40	0	0	0
Castilla-La Mancha	722	136	1.124	83	443	1.307	124	2.010	859	0	0	0	0
Cataluña	3.093	705	5.381	509	2.660	4.471	715	8.480	3.418	114	0	0	569
Comunitat Valenciana	2.445	341	2.853	215	1.581	2.865	227	6.610	1.754	69	34	0	0
Extremadura	490	113	397	109	196	623	38	1.204	427	4	0	0	0
Galicia	1.258	259	936	431	736	1.734	182	2.544	491	122	0	0	0
Madrid (Comunidad de)	2.079	132	3.097	143	696	2.859	241	4.845	768	52	0	0	0
Murcia (Región de)	485	121	622	19	183	748	128	1.830	181	0	0	0	0
Navarra (Comunidad Foral de)	192	27	24	72	325	275	45	435	120	0	0	0	0
País Vasco	775	111	604	229	850	1.016	67	1.751	476	32	0	0	0
Rioja (La)	178	92	184	18	94	150	47	328	37	0	0	0	0
Ceuta	58	0	49	0	30	42	0	192	52	0	0	0	0
Melilla	59	0	34	0	38	46	0	131	53	0	0	0	0
<b>GRADO SUPERIOR</b>													
<b>TOTAL</b>	<b>5.525</b>	<b>6.053</b>	<b>27.869</b>	<b>574</b>	<b>11.216</b>	<b>7.989</b>	<b>5.671</b>	<b>33.918</b>	<b>38.358</b>	<b>673</b>	<b>52</b>	<b>974</b>	<b>0</b>
Andalucía	864	104	5.357	53	1.707	924	726	7.181	5.893	54	0	159	0
Aragón	150	45	820	25	341	324	173	891	695	36	0	50	0
Asturias (Principado de)	116	29	662	6	350	155	115	1.088	779	0	0	25	0
Balears (Illes)	39	0	371	0	113	116	0	282	1.018	0	0	0	0
Canarias	143	62	1.154	0	221	132	127	1.057	2.357	35	0	86	0
Cantabria	112	40	438	50	129	130	79	436	706	0	0	51	0
Castilla y León	368	129	1.396	37	771	506	346	2.027	2.041	26	0	0	0
Castilla-La Mancha	220	59	1.259	15	532	588	209	1.249	1.414	0	0	50	0
Cataluña	850	5.023	4.678	48	1.944	1.313	1.722	5.566	5.830	140	0	62	0
Comunitat Valenciana	828	126	2.573	61	1.747	1.149	425	3.878	5.567	109	52	68	0
Extremadura	71	45	747	59	296	179	0	590	867	0	0	62	0
Galicia	417	97	1.683	81	545	427	474	2.501	1.733	37	0	97	0
Madrid (Comunidad de)	950	95	4.145	43	392	1.241	529	4.365	4.847	167	0	0	0
Murcia (Región de)	103	69	766	18	249	243	152	1.080	1.017	0	0	53	0
Navarra (Comunidad Foral de)	44	15	266	30	377	43	46	228	382	0	0	48	0
País Vasco	225	16	1.258	48	1.213	508	493	1.243	2.187	63	0	163	0
Rioja (La)	0	99	210	0	171	0	55	143	461	6	0	0	0
Ceuta	25	0	39	0	69	11	0	53	303	0	0	0	0
Melilla	0	0	47	0	49	0	0	60	261	0	0	0	0

(1) Incluye el alumnado de Enseñanza Presencial (régimen ordinario y de adultos) y enseñanza a distancia, agrupando los ciclos LOGSE y LOE.

## D6.7. Distribución del alumnado de Ciclos Formativos de FP según titularidad, por familia profesional (1)

	GRADO MEDIO				GRADO SUPERIOR			
	Centros Públicos	%	Centros Privados	%	Centros Públicos	%	Centros Privados	%
<b>TOTAL GENERAL</b>	<b>218.750</b>	<b>75,5</b>	<b>70.818</b>	<b>24,5</b>	<b>206.601</b>	<b>77,7</b>	<b>59.411</b>	<b>22,3</b>
Actividades Agrarias	5.054	81,4	1.156	18,6	4.230	86,6	652	13,4
Actividades Físicas y Deportivas	5.427	91,2	523	8,8	9.838	81,0	2.309	19,0
Actividades Marítimo-Pesqueras	1.519	95,3	75	4,7	1.355	94,3	82	5,7
Administración	34.391	70,0	14.771	30,0	35.399	78,1	9.916	21,9
Artes Gráficas	2.146	71,7	849	28,3	1.304	73,8	464	26,2
Comercio y Marketing	8.391	66,0	4.319	34,0	10.296	76,0	3.248	24,0
Comunicación, Imagen y Sonido	2.549	81,9	562	18,1	7.392	66,9	3.656	33,1
Edificación y Obra Civil	534	82,3	115	17,7	7.795	89,3	934	10,7
Electricidad y Electrónica	23.793	76,5	7.300	23,5	17.388	79,5	4.491	20,5
Fabricación Mecánica	8.419	77,0	2.509	23,0	4.182	68,6	1.913	31,4
Hostelería y Turismo	11.937	85,9	1.957	14,1	9.984	85,5	1.693	14,5
Imagen Personal	13.212	69,3	5.854	30,7	4.281	77,5	1.244	22,5
Industrias Alimentarias	2.634	88,2	353	11,8	4.784	79,0	1.269	21,0
Informática	19.929	82,4	4.266	17,6	19.972	80,0	4.986	20,0
Madera y Mueble	2.422	88,4	319	11,6	574	100,0	0	0,0
Mantenim. y Servicios a la Producción	10.178	86,3	1.620	13,7	8.495	86,1	1.367	13,9
Mantenim. de Vehículos Autopropulsados	20.477	79,5	5.265	20,5	6.542	81,9	1.447	18,1
Química	2.772	94,0	178	6,0	5.304	93,5	367	6,5
Sanidad	30.590	64,1	17.166	35,9	22.733	67,8	10.780	32,2
Servicios Socioculturales y a la Comunidad	11.822	88,4	1.544	11,6	23.285	73,6	8.362	26,4
Textil, Confección y Piel	520	81,6	117	18,4	578	85,9	95	14,1
Vidrio y Cerámica	34	100,0	0	0,0	52	100,0	0	0,0
Energía y Agua	0	-	0	-	838	86,0	136	14,0

## D6.8. Distribución del alumnado de Ciclos Formativos de F.P. según sexo, por familia profesional (1)

	GRADO MEDIO				GRADO SUPERIOR			
	Hombres	%	Mujeres	%	Hombres	%	Mujeres	%
<b>TOTAL GENERAL</b>	<b>158.733</b>	<b>54,8</b>	<b>130.835</b>	<b>45,2</b>	<b>133.944</b>	<b>50,4</b>	<b>132.068</b>	<b>49,6</b>
Actividades Agrarias	5.357	86,3	853	13,7	3.864	79,1	1.018	20,9
Actividades Físicas y Deportivas	4.580	77,0	1.370	23,0	9.277	76,4	2.870	23,6
Actividades Marítimo-Pesqueras	1.483	93,0	111	7,0	1.304	90,7	133	9,3
Administración	14.620	29,7	34.542	70,3	13.652	30,1	31.663	69,9
Artes Gráficas	1.793	59,9	1.202	40,1	956	54,1	812	45,9
Comercio y Marketing	4.656	36,6	8.054	63,4	6.786	50,1	6.758	49,9
Comunicación, Imagen y Sonido	1.572	50,5	1.539	49,5	6.911	62,6	4.137	37,4
Edificación y Obra Civil	618	95,2	31	4,8	6.057	69,4	2.672	30,6
Electricidad y Electrónica	30.322	97,5	771	2,5	20.725	94,7	1.154	5,3
Fabricación Mecánica	10.614	97,1	314	2,9	5.577	91,5	518	8,5
Hostelería y Turismo	8.652	62,3	5.242	37,7	4.534	38,8	7.143	61,2
Imagen Personal	993	5,2	18.073	94,8	223	4,0	5.302	96,0
Industrias Alimentarias	1.625	54,4	1.362	45,6	829	13,7	5.224	86,3
Informática	21.178	87,5	3.017	12,5	21.433	85,9	3.525	14,1
Madera y Mueble	2.597	94,7	144	5,3	503	87,6	71	12,4
Mantenim. y Servicios a la Producción	11.571	98,1	227	1,9	8.192	83,1	1.670	16,9
Mantenim. de Vehículos Autopropulsados	25.223	98,0	519	2,0	7.792	97,5	197	2,5
Química	1.175	39,8	1.775	60,2	2.698	47,6	2.973	52,4
Sanidad	8.549	17,9	39.207	82,1	8.186	24,4	25.327	75,6
Servicios Socioculturales y a la Comunidad	1.454	10,9	11.912	89,1	3.449	10,9	28.198	89,1
Textil, Confección y Piel	77	12,1	560	87,9	76	11,3	597	88,7
Vidrio y Cerámica	24	70,6	10	29,4	33	63,5	19	36,5
Energía y Agua	0	-	0	-	887	91,1	87	8,9

(1) Incluye el alumnado de enseñanza presencial (régimen ordinario y de adultos), agrupando los ciclos LOGSE y LOE.

**D6.9. Número de graduados en FP por 10.000 personas de la edad teórica de graduación, por familia profesional.  
Curso 2009-10 (1)**

(continúa)

	Total	Act. Agrarias	Act. Físicas y Deport.	Act. Marít.- Pesquera	Adminis- tración	Artes Gráficas	Comercio y Marketing	Comunic. Imagen y Sonido	Edific. y Obra Civil	Electric. y Electrón- ica	Fabrica- ción Mecánica	Hostele- ría y Turismo
<b>TÉCNICO</b>												
<b>TOTAL</b>	<b>1.842</b>	<b>33</b>	<b>41</b>	<b>10</b>	<b>377</b>	<b>18</b>	<b>77</b>	<b>20</b>	<b>4</b>	<b>183</b>	<b>69</b>	<b>73</b>
Andalucía	1.813	38	42	11	403	11	89	21	1	163	50	59
Aragón	2.081	86	30	0	450	3	41	17	6	245	138	85
Asturias (Principado de)	2.136	15	34	15	320	22	61	29	27	219	158	93
Balears (Illes)	1.337	28	94	19	303	23	18	8	0	127	6	49
Canarias	1.916	38	16	30	389	5	98	10	6	177	35	161
Cantabria	2.378	51	19	0	374	23	70	31	0	210	212	58
Castilla y León	2.020	60	8	0	368	13	73	29	0	242	99	78
Castilla-La Mancha	1.625	41	25	0	354	0	64	7	3	187	35	82
Cataluña	2.084	33	83	11	438	22	110	21	7	178	46	84
Comunitat Valenciana	2.067	25	66	11	417	9	106	25	4	179	37	66
Extremadura	1.796	78	23	0	406	7	84	26	9	158	38	56
Galicia	1.999	35	15	33	309	44	79	21	1	252	127	80
Madrid (Comunidad de)	1.363	4	14	0	314	32	37	24	0	157	30	51
Murcia (Región de)	1.423	6	16	20	427	14	35	10	2	167	62	50
Navarra (Comunidad Foral de)	1.892	89	76	0	365	33	56	0	0	218	151	11
País Vasco	2.139	32	21	8	195	29	50	15	11	230	383	111
Rioja (La)	2.143	50	0	0	485	39	71	0	0	257	125	89
Ceuta	1.076	0	53	0	127	0	42	0	0	74	0	116
Melilla	1.293	0	103	0	134	0	62	0	0	269	0	72
<b>TÉCNICO SUPERIOR</b>												
<b>TOTAL</b>	<b>1.811</b>	<b>31</b>	<b>76</b>	<b>10</b>	<b>318</b>	<b>12</b>	<b>101</b>	<b>75</b>	<b>66</b>	<b>131</b>	<b>44</b>	<b>80</b>
Andalucía	1.508	33	59	5	309	4	54	56	69	83	17	76
Aragón	1.733	70	79	0	299	2	122	94	38	142	56	61
Asturias (Principado de)	2.444	34	48	31	319	27	140	127	93	215	148	98
Balears (Illes)	924	8	89	18	201	0	13	29	22	49	0	40
Canarias	1.607	27	38	27	437	2	80	63	49	84	2	128
Cantabria	2.094	54	78	0	333	27	50	0	57	140	65	103
Castilla y León	1.908	47	59	0	331	7	94	61	74	168	55	83
Castilla-La Mancha	1.279	39	62	0	219	0	60	18	54	118	10	55
Cataluña	2.183	21	108	12	299	16	174	89	78	135	45	85
Comunitat Valenciana	1.876	27	71	8	373	7	116	49	62	152	21	67
Extremadura	1.354	65	73	0	316	16	79	54	73	123	5	53
Galicia	2.167	57	71	40	426	11	110	80	100	172	50	137
Madrid (Comunidad de)	1.763	11	87	0	243	28	105	177	43	114	24	79
Murcia (Región de)	1.334	12	73	8	330	5	63	20	45	64	21	33
Navarra (Comunidad Foral de)	1.784	44	30	0	286	21	211	0	37	183	105	26
País Vasco	3.419	40	120	29	420	52	163	77	138	411	405	122
Rioja (La)	1.794	40	80	0	412	0	34	0	50	158	50	23
Ceuta	1.646	0	145	0	232	0	48	0	87	0	0	126
Melilla	1.449	0	182	0	132	0	172	0	0	91	0	122

(1) Incluye el alumnado de enseñanza presencial (régimen ordinario y de adultos) y enseñanza a distancia.

**D6.9. Número de graduados en FP por 10.000 personas de la edad teórica de graduación, por familia Profesional.  
Curso 2009-10 (1)**

	(conclusión)											
	Imagen Personal	Industrias Alimentarias	Informática	Madera y Mueble	Mantenimiento y Servicios a la Producc.	Mantenimiento Vehículos Autopropul.	Química	Sanidad	Servicios Socioculturales y a la Comunid.	Textil, Confeccc. y Piel	Vidrio y Cerámica	Energía y Agua
<b>TÉCNICO</b>												
<b>TOTAL</b>	<b>126</b>	<b>10</b>	<b>124</b>	<b>15</b>	<b>65</b>	<b>151</b>	<b>19</b>	<b>353</b>	<b>73</b>	<b>2</b>	<b>0</b>	<b>-</b>
Andalucía	131	10	129	10	47	133	18	360	85	1	0	-
Aragón	144	9	102	17	90	203	9	350	54	0	0	-
Asturias (Principado de)	172	11	89	28	134	162	48	449	46	3	0	-
Balears (Illes)	29	0	124	4	29	71	0	287	119	0	0	-
Canarias	128	8	82	13	70	133	14	433	63	6	0	-
Cantabria	181	35	148	19	53	171	21	605	99	0	0	-
Castilla y León	137	20	63	25	119	236	28	362	51	10	0	-
Castilla-La Mancha	90	8	105	10	53	169	13	280	98	0	0	-
Cataluña	124	7	189	18	69	149	38	367	85	3	0	-
Comunitat Valenciana	154	7	135	8	77	144	11	477	105	2	3	-
Extremadura	139	16	144	24	40	140	10	319	79	2	0	-
Galicia	165	30	88	44	76	193	20	332	48	5	1	-
Madrid (Comunidad de)	90	5	127	5	29	142	8	253	38	1	0	-
Murcia (Región de)	76	11	96	0	29	121	25	245	12	0	0	-
Navarra (Comunidad Foral de)	145	13	0	42	172	189	15	263	56	0	0	-
País Vasco	152	2	86	36	157	190	10	351	70	0	0	-
Rioja (La)	218	57	107	21	78	114	43	360	29	0	0	-
Ceuta	169	0	95	0	0	53	0	190	158	0	0	-
Melilla	83	0	0	0	41	31	0	248	248	0	0	-
<b>TÉCNICO SUPERIOR</b>												
<b>TOTAL</b>	<b>37</b>	<b>14</b>	<b>134</b>	<b>2</b>	<b>66</b>	<b>55</b>	<b>37</b>	<b>256</b>	<b>263</b>	<b>4</b>	<b>0</b>	<b>1</b>
Andalucía	32	1	128	1	63	34	21	268	196	1	0	0
Aragón	36	0	145	2	76	76	22	271	138	5	0	0
Asturias (Principado de)	45	9	146	4	124	65	41	479	251	0	0	0
Balears (Illes)	13	0	77	0	27	43	0	101	194	0	0	0
Canarias	29	0	100	0	27	13	22	165	313	0	0	0
Cantabria	57	27	120	6	69	84	55	323	446	0	0	0
Castilla y León	49	18	159	3	80	72	37	306	205	0	0	0
Castilla-La Mancha	31	5	101	2	45	76	29	181	163	0	0	10
Cataluña	29	69	144	3	57	57	90	314	357	3	0	0
Comunitat Valenciana	51	5	109	3	76	66	18	253	334	7	2	0
Extremadura	26	11	121	12	46	57	0	145	80	0	0	0
Galicia	50	9	150	4	83	48	57	315	194	2	0	0
Madrid (Comunidad de)	47	5	167	2	21	67	24	238	272	9	0	0
Murcia (Región de)	22	0	85	2	48	44	36	183	232	0	0	0
Navarra (Comunidad Foral de)	28	7	152	12	218	33	0	164	229	0	0	0
País Vasco	47	6	188	7	220	107	95	273	481	19	0	0
Rioja (La)	0	37	178	0	158	0	54	158	362	0	0	0
Ceuta	68	0	19	0	203	48	0	126	542	0	0	0
Melilla	0	0	91	0	142	0	0	162	355	0	0	0

(1) Incluye el alumnado de enseñanza presencial (régimen ordinario y de adultos) y enseñanza a distancia.

**D6.10. Distribución del alumnado de nuevo ingreso en Ciclos Formativos de FP, por familia profesional según forma de ingreso (1)**

	GRADO MEDIO			GRADO SUPERIOR		
	Total	Acceso Directo	Prueba de acceso	Total	Acceso Directo	Prueba de acceso
<b>TOTAL CICLOS</b>	<b>100,0</b>	<b>82,6</b>	<b>17,4</b>	<b>100,0</b>	<b>79,4</b>	<b>20,6</b>
Actividades Agrarias	100,0	78,2	21,8	100,0	71,0	29,0
Actividades Físicas y Deportivas	100,0	83,5	16,5	100,0	82,3	17,7
Actividades Marítimo-Pesqueras	100,0	82,2	17,8	100,0	74,3	25,7
Administración	100,0	83,9	16,1	100,0	76,6	23,4
Artes Gráficas	100,0	85,7	14,3	100,0	87,0	13,0
Comercio y Marketing	100,0	82,6	17,4	100,0	80,5	19,5
Comunicación, Imagen y Sonido	100,0	84,8	15,2	100,0	86,7	13,3
Edificación y Obra Civil	100,0	75,2	24,8	100,0	84,0	16,0
Electricidad y Electrónica	100,0	78,2	21,8	100,0	72,5	27,5
Fabricación Mecánica	100,0	78,0	22,0	100,0	72,9	27,1
Hostelería y Turismo	100,0	81,7	18,3	100,0	83,4	16,6
Imagen Personal	100,0	85,9	14,1	100,0	86,0	14,0
Industrias Alimentarias	100,0	82,5	17,5	100,0	78,4	21,6
Informática	100,0	82,1	17,9	100,0	78,2	21,8
Madera y Mueble	100,0	73,2	26,8	100,0	66,8	33,2
Mantenim. y Servicios a la Producción	100,0	82,0	18,0	100,0	74,9	25,1
Mantenim. de Vehículos Autopropulsados	100,0	79,2	20,8	100,0	70,1	29,9
Química	100,0	85,2	14,8	100,0	84,9	15,1
Sanidad	100,0	86,5	13,5	100,0	82,5	17,5
Servicios Socioculturales y a la Comunidad	100,0	86,2	13,8	100,0	83,0	17,0
Textil, Confección y Piel	100,0	86,4	13,6	100,0	96,0	4,0
Energía y Agua	-	-	-	100,0	74,9	25,1

(1) Sólo se refiere al alumnado de régimen ordinario, agrupando los ciclos LOGSE y LOE.

D6.11. Distribución porcentual del alumnado por familia profesional

Ciclos Formativos de Grado Medio

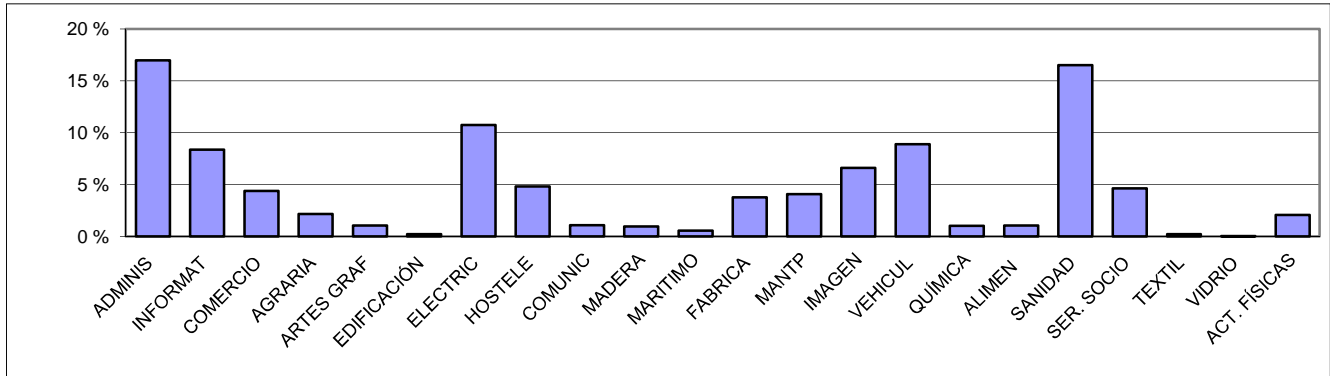

Ciclos Formativos de Grado Superior

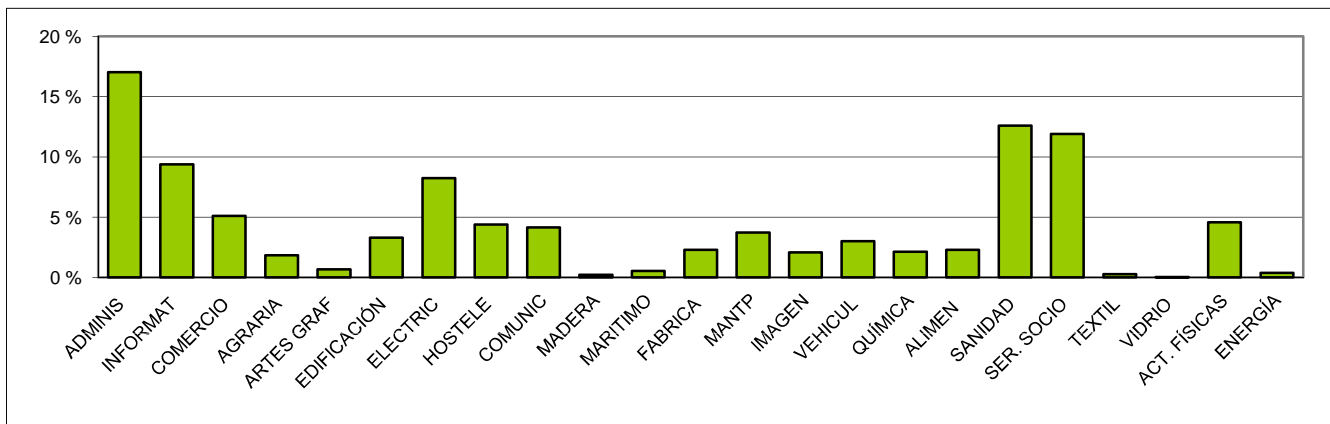

ADMINIS	Administración	FABRICA	Fabricación Mecánica
INFORMAT	Informática	MANTP	Mantenimiento y Servicios Producción
COMERCIO	Comercio y Marketing	IMAGEN	Imagen Personal
AGRARIA	Actividades Agrarias	VEHICUL	Mantenimiento Vehículos Autopropulsados
ARTES GRAF	Artes Gráficas	QUÍMICA	Química
EDIFICACIÓN	Edificación y Obra Civil	ALIMEN	Industria Alimentaria
ELECTRIC	Electricidad y Electrónica	SANIDAD	Sanidad
HOSTELE	Hostelería y Turismo	SER. SOCIO	Servicios Socioculturales
COMUNIC	Comunicación, Imagen y Sonido	TEXTIL	Textil, Confección y Piel
MADERA	Madera y Mueble	VIDRIO	Vidrio y Cerámica
MARITIMO	Actividades Marítimo-Pesqueras	ACT. FÍSICAS	Actividades Físicas y Deportivas
		ENERGÍA	Energía y Agua

D6.12. Distribución porcentual del alumnado según sexo, por familia profesional

Ciclos Formativos de Grado Medio

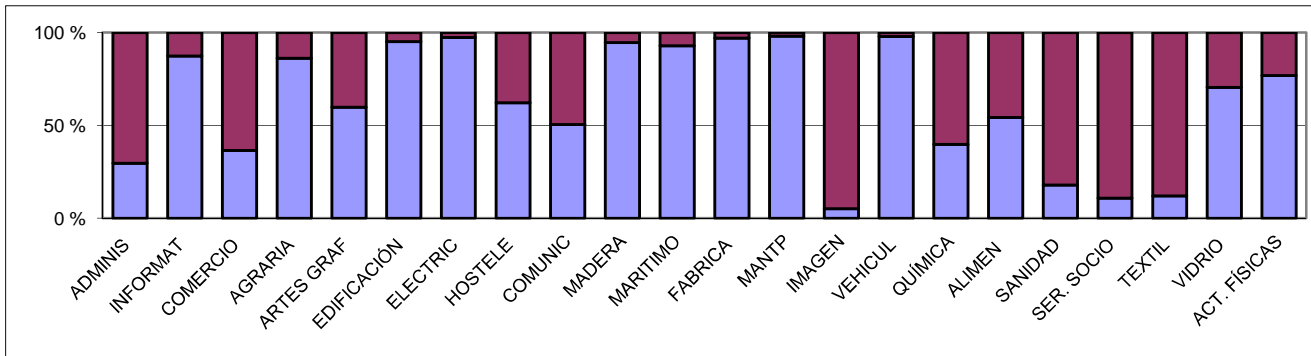

Ciclos Formativos de Grado Superior

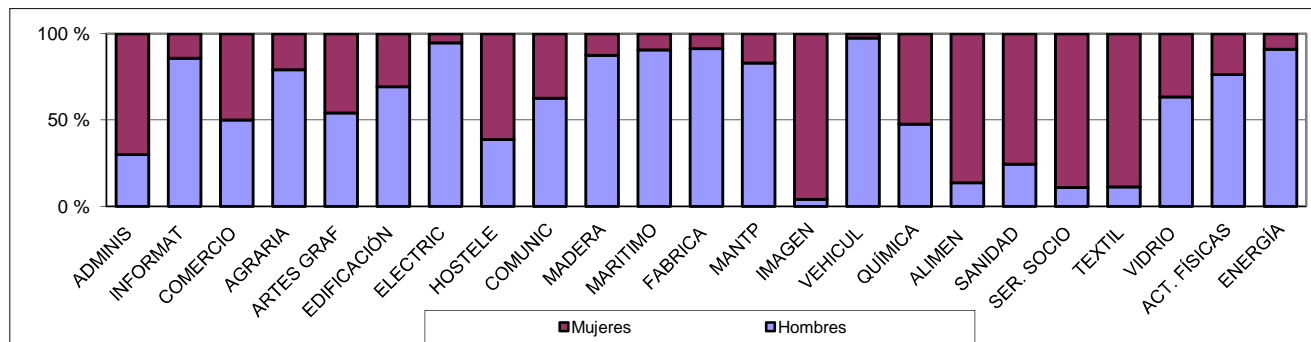

D6.13. Tasa bruta de población que obtiene titulaciones en F.P. Curso 2009-10

