

ESTADÍSTICA BÁSICA DE PERSONAL AL SERVICIO DE LAS UNIVERSIDADES

**PERSONAL
DOCENTE E
INVESTIGADOR
UNIVERSITARIO**

CURSO 2006-07

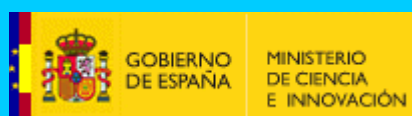

ESTADÍSTICA BÁSICA DE PERSONAL AL SERVICIO DE LAS UNIVERSIDADES

**PERSONAL DOCENTE E INVESTIGADOR
UNIVERSITARIO
CURSO 2006-07**

2008



MINISTERIO
DE CIENCIA
E INNOVACIÓN

ÍNDICE

página

TOTALES GENERALES	7
Total Profesorado Universitario	9
Total Profesorado Universidades Públicas	17
Total Profesorado Universidades Privadas	27
Total Profesorado Universidades Privadas de la Iglesia	33
Total Investigadores Universidades Públicas	39
PROFESORADO E INVESTIGADORES POR UNIVERSIDAD	43
UNIVERSIDADES PÚBLICAS	45
Universidad de A Coruña	46
Universidad de Alcalá.....	50
Universidad de Alicante.....	54
Universidad de Almería	58
Universidad Autónoma de Barcelona	62
Universidad Autónoma de Madrid	66
Universidad de Barcelona	70
Universidad de Burgos	74
Universidad de Cádiz	78
Universidad de Cantabria.....	82
Universidad Carlos III de Madrid	86
Universidad de Castilla-La Mancha.....	90
Universidad Complutense de Madrid	94
Universidad de Córdoba.....	98
Universidad de Extremadura.....	102
Universidad de Girona.....	106
Universidad de Granada	110
Universidad de Huelva	114
Universidad de les Illes Balears	118
Universidad de Jaén.....	122
Universidad Jaume I de Castellón.....	126
Universidad de La Laguna	130
Universidad de La Rioja	134
Universidad de Las Palmas de Gran Canaria	138
Universidad de León	142
Universidad de Lleida.....	146
Universidad de Málaga.....	150
Universidad Miguel Hernández de Elche	154
Universidad de Murcia.....	158
Universidad Nacional de Educación a Distancia	162
Universidad de Oviedo	166
Universidad Pablo de Olavide	170
Universidad del País Vasco/Euskal Herriko Unibersitatea	174
Universidad Politécnica de Cartagena	178
Universidad Politécnica de Catalunya	182
Universidad Politécnica de Madrid	186
Universidad Politécnica de Valencia	190
Universidad Pompeu Fabra.....	194
Universidad Pública de Navarra.....	198
Universidad Rey Juan Carlos.....	202
Universidad Rovira i Virgili	206
Universidad de Salamanca	210
Universidad de Santiago de Compostela	214
Universidad de Sevilla.....	218
Universidad de Valencia (Estudi General).....	222
Universidad de Valladolid.....	226
Universidad de Vigo	230
Universidad de Zaragoza	234

UNIVERSIDADES PRIVADAS	239
Universidad Abat Oliba CEU	240
Universidad Alfonso X El Sabio.....	242
Universidad Antonio de Nebrija.....	244
Universidad Camilo José Cela	246
Universidad Cardenal Herrera CEU	248
Universidad Europea de Madrid.....	250
Universidad Europea Miguel de Cervantes	252
Universidad Francisco de Vitoria.....	254
Universidad Internacional de Catalunya.....	256
Mondragón Unibertsitatea	258
Universidad Oberta de Catalunya	260
Universidad Ramón Llull	262
Universidad San Jorge	264
Universidad San Pablo CEU	266
Universidad S.E.K.	268
Universidad de VIC	270
UNIVERSIDADES PRIVADAS DE LA IGLESIA	273
Universidad Católica de Ávila.....	274
Universidad Católica de Valencia San Vicente Mártir	276
Universidad Católica San Antonio de Murcia	278
Universidad de Deusto	280
Universidad de Navarra.....	282
Universidad Pontificia Comillas	284
Universidad Pontificia de Salamanca	286

TOTALES GENERALES

TOTAL PROFESORADO UNIVERSITARIO

ESTADÍSTICA BÁSICA DE PERSONAL AL SERVICIO DE LAS UNIVERSIDADES: PROFESORADO. Curso 2006-07
TODAS LAS UNIVERSIDADES

	TOTAL (2)	Sexo		Edad				
		Hombres	Mujeres	Hasta 29 años	De 30 a 39 años	De 40 a 49 años	De 50 a 59 años	60 o más años
Total Profesorado Universitario (1) (2)	102.300	65.417	36.883	3.773	27.123	35.220	25.708	10.476
<i>Universidades Públicas (3)</i>	93.372	60.196	33.176	3.092	23.792	32.375	24.242	9.871
<i>Universidades Privadas</i>	8.928	5.221	3.707	681	3.331	2.845	1.466	605
Universidades Privadas								
Privadas	6.073	3.478	2.595	499	2.381	1.992	921	280
Privadas de la Iglesia	2.855	1.743	1.112	182	950	853	545	325
Tipo de contrato								
<i>Contrato tiempo indefinido</i>	62.212	40.193	22.019	463	12.368	23.207	18.386	7.788
<i>Contrato duración determinada</i>	40.088	25.224	14.864	3.310	14.755	12.013	7.322	2.688
Universidades Públicas (3)								
Tiempo indefinido	56.359	36.689	19.670	235	10.296	21.179	17.307	7.342
Cuerpos Docentes Universitarios	51.125	33.875	17.250	103	7.327	19.554	16.903	7.238
Profesorado contratado	5.234	2.814	2.420	132	2.969	1.625	404	104
Duración determinada	37.013	23.507	13.506	2.857	13.496	11.196	6.935	2.529
Universidades Privadas y de la Iglesia								
Tiempo indefinido	5.853	3.504	2.349	228	2.072	2.028	1.079	446
Duración determinada	3.075	1.717	1.358	453	1.259	817	387	159
Universidades Privadas								
Tiempo indefinido	3.706	2.214	1.492	175	1.405	1.319	600	207
Duración determinada	2.367	1.264	1.103	324	976	673	321	73
Universidades Privadas de la Iglesia								
Tiempo indefinido	2.147	1.290	857	53	667	709	479	239
Duración determinada	708	453	255	129	283	144	66	86
Jornada laboral								
<i>Tiempo completo y dedicación exclusiva</i>	71.380	44.946	26.434	1.996	17.706	24.910	18.696	8.072
<i>Tiempo parcial y dedicaciones plena y parcial</i>	30.920	20.471	10.449	1.777	9.417	10.310	7.012	2.404
Universidades Públicas (3)								
Tiempo completo	67.552	42.730	24.822	1.774	16.231	23.601	18.124	7.822
Cuerpos Docentes Universitarios	51.125	33.875	17.250	103	7.327	19.554	16.903	7.238
Profesorado contratado	16.427	8.855	7.572	1.671	8.904	4.047	1.221	584
Tiempo parcial	25.820	17.466	8.354	1.318	7.561	8.774	6.118	2.049
Universidades Privadas y de la Iglesia								
Tiempo completo y dedicación exclusiva	3.828	2.216	1.612	222	1.475	1.309	572	250
Tiempo parcial y dedicación plena y parcial	5.100	3.005	2.095	459	1.856	1.536	894	355
Universidades Privadas								
Tiempo completo	2.710	1.584	1.126	176	1.092	941	381	120
Tiempo parcial	3.363	1.894	1.469	323	1.289	1.051	540	160
Universidades Privadas de la Iglesia								
Dedicación exclusiva	1.118	632	486	46	383	368	191	130
Dedicación plena	544	328	216	27	177	179	109	52
Dedicación parcial	1.193	783	410	109	390	306	245	143

(1) El significado detallado de las categorías en las tablas se especifica en el Anexo 1, Notas Metodológicas, apartado 3.2 (b, c), y 4.

(2) Para el cálculo de los totales de las tablas ha sido necesario realizar estimaciones de la distribución del Profesorado en alguna de las categorías de la tabla, tal como se detalla en Anexo 1, apartado 3.3 (c).

(3) Datos correspondientes únicamente a los Centros Propios de las Universidades Públicas.

TODAS LAS UNIVERSIDADES

	Sexo y Edad									
	Hombres					Mujeres				
	Hasta 29 años	De 30 a 39 años	De 40 a 49 años	De 50 a 59 años	60 o más años	Hasta 29 años	De 30 a 39 años	De 40 a 49 años	De 50 a 59 años	60 o más años
Total Profesorado Universitario (1) (2)	1.950	15.294	22.106	17.802	8.265	1.823	11.829	13.114	7.906	2.211
Universidades Públicas (3)	1.626	13.520	20.484	16.787	7.779	1.466	10.272	11.891	7.455	2.092
Universidades Privadas	324	1.774	1.622	1.015	486	357	1.557	1.223	451	119
Universidades Privadas										
Privadas	231	1.223	1.137	654	233	268	1.158	855	267	47
Privadas de la Iglesia	93	551	485	361	253	89	399	368	184	72
Tipo de contrato										
Contrato tiempo indefinido	250	7.113	14.387	12.434	6.009	213	5.255	8.820	5.952	1.779
Contrato duración determinada	1.700	8.181	7.719	5.368	2.256	1.610	6.574	4.294	1.954	432
Universidades Públicas (3)										
Tiempo indefinido	139	6.016	13.191	11.688	5.655	96	4.280	7.988	5.619	1.687
Cuerpos Docentes Universitarios	66	4.427	12.344	11.453	5.585	37	2.900	7.210	5.450	1.653
Profesorado contratado	73	1.589	847	235	70	59	1.380	778	169	34
Duración determinada	1.487	7.504	7.293	5.099	2.124	1.370	5.992	3.903	1.836	405
Universidades Privadas y de la Iglesia										
Tiempo indefinido	111	1.097	1.196	746	354	117	975	832	333	92
Duración determinada	213	677	426	269	132	240	582	391	118	27
Universidades Privadas										
Tiempo indefinido	78	739	796	426	175	97	666	523	174	32
Duración determinada	153	484	341	228	58	171	492	332	93	15
Universidades Privadas de la Iglesia										
Tiempo indefinido	33	358	400	320	179	20	309	309	159	60
Duración determinada	60	193	85	41	74	69	90	59	25	12
Jornada laboral										
Tiempo completo y dedicación exclusiva	1.106	9.818	15.239	12.602	6.181	890	7.888	9.671	6.094	1.891
Tiempo parcial y dedicaciones plena y parcial	844	5.476	6.867	5.200	2.084	933	3.941	3.443	1.812	320
Universidades Públicas (3)										
Tiempo completo	997	9.027	14.497	12.224	5.985	777	7.204	9.104	5.900	1.837
Cuerpos Docentes Universitarios	66	4.427	12.344	11.453	5.585	37	2.900	7.210	5.450	1.653
Profesorado contratado	931	4.600	2.153	771	400	740	4.304	1.894	450	184
Tiempo parcial	629	4.493	5.987	4.563	1.794	689	3.068	2.787	1.555	255
Universidades Privadas y de la Iglesia										
Tiempo completo y dedicación exclusiva	109	791	742	378	196	113	684	567	194	54
Tiempo parcial y dedicación plena y parcial	215	983	880	637	290	244	873	656	257	65
Universidades Privadas										
Tiempo completo	86	593	539	266	100	90	499	402	115	20
Tiempo parcial	145	630	598	388	133	178	659	453	152	27
Universidades Privadas de la Iglesia										
Dedicación exclusiva	23	198	203	112	96	23	185	165	79	34
Dedicación plena	18	97	104	73	36	9	80	75	36	16
Dedicación parcial	52	256	178	176	121	57	134	128	69	22

(1) El significado detallado de las categorías en las tablas se especifica en el Anexo 1, Notas Metodológicas, apartado 3.2 (b, c), y 4

(2) Para el cálculo de los totales de las tablas ha sido necesario realizar estimaciones de la distribución del Profesorado en alguna de las categorías de la tabla, tal como se detalla en Anexo 1, apartado 3.3 (c).

(3) Datos correspondientes únicamente a los Centros Propios de las Universidades Públicas.

TODAS LAS UNIVERSIDADES

	Estimación de la media de edad			Distribución por sexo		Distribución por categoría
	Total	Hombres	Mujeres	% Hombres	% Mujeres	
Total Profesorado Universitario	46,0	47,1	44,1	63,9	36,1	
<i>Universidades Públicas (1)</i>	46,4	47,4	44,5	64,5	35,5	91,3
<i>Universidades Privadas</i>	42,8	44,1	40,9	58,5	41,5	8,7
Universidades Privadas						
Privadas	41,9	43,4	40,0	57,3	42,7	68,0
Privadas de la Iglesia	44,5	45,6	42,8	61,1	38,9	32,0
Tipo de contrato						
<i>Contrato tiempo indefinido</i>	48,1	48,9	46,6	64,6	35,4	60,8
<i>Contrato duración determinada</i>	42,9	44,3	40,5	62,9	37,1	39,2
Universidades Públicas (1)						
Tiempo indefinido	48,5	49,3	47,1	65,1	34,9	60,4
Cuerpos Docentes Universitarios	49,4	50,0	48,2	66,3	33,7	54,8
Profesorado contratado	40,0	40,2	39,8	53,8	46,2	5,6
Duración determinada	43,1	44,5	40,6	63,5	36,5	39,6
Universidades Privadas y de la Iglesia						
Tiempo indefinido	44,0	45,2	42,1	59,9	40,1	65,6
Duración determinada	40,4	41,8	38,8	55,8	44,2	34,4
Universidades Privadas						
Tiempo indefinido	43,0	44,4	40,9	59,7	40,3	61,0
Duración determinada	40,3	41,6	38,8	53,4	46,6	39,0
Universidades Privadas de la Iglesia						
Tiempo indefinido	45,7	46,7	44,1	60,1	39,9	75,2
Duración determinada	40,8	42,2	38,4	64,0	36,0	24,8
Jornada laboral						
<i>Tiempo completo y dedicación exclusiva</i>	46,7	47,7	45,0	63,0	37,0	69,8
<i>Tiempo parcial y dedicaciones plena y parcial</i>	44,6	46,0	41,9	66,2	33,8	30,2
Universidades Públicas (1)						
Tiempo completo	46,9	47,8	45,2	63,3	36,7	72,3
Cuerpos Docentes Universitarios	49,4	50,0	48,2	66,3	33,7	54,7
Profesorado contratado	39,1	39,6	38,6	53,9	46,1	17,6
Tiempo parcial	45,0	46,2	42,3	67,6	32,4	27,7
Universidades Privadas y de la Iglesia						
Tiempo completo y dedicación exclusiva	42,8	43,8	41,3	57,9	42,1	42,9
Tiempo parcial y dedicación plena y parcial	42,7	44,3	40,5	58,9	41,1	57,1
Universidades Privadas						
Tiempo completo	42,0	43,1	40,5	58,5	41,5	44,6
Tiempo parcial	41,9	43,6	39,7	56,3	43,7	55,4
Universidades Privadas de la Iglesia						
Dedicación exclusiva	44,6	45,7	43,2	56,5	43,5	39,2
Dedicación plena	44,6	45,3	43,5	60,3	39,7	19,1
Dedicación parcial	44,3	45,6	41,9	65,6	34,4	41,7

(1) Datos correspondientes únicamente a los Centros Propios de las Universidades Públicas

TODAS LAS UNIVERSIDADES

Distribución del Profesorado Universitario por tipo de Universidad

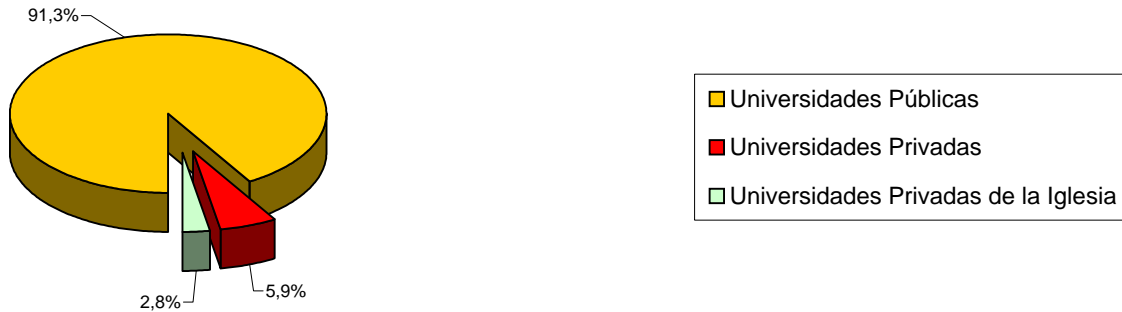

Distribución del Profesorado Universitario por sexo



Distribución del Profesorado Universitario por tipo de Universidad y sexo.

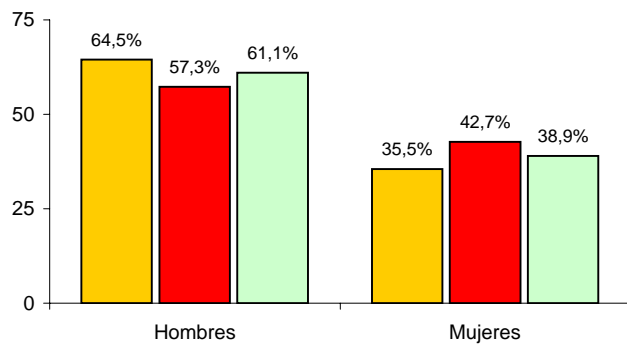

Distribución del Profesorado Universitario por edad

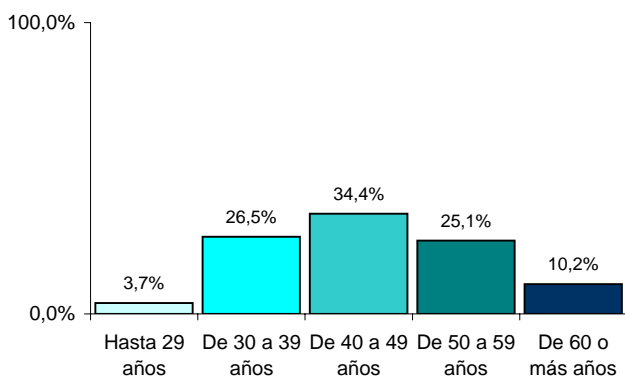

Estimación de la media de edad del Profesorado Universitario por tipo de Universidad

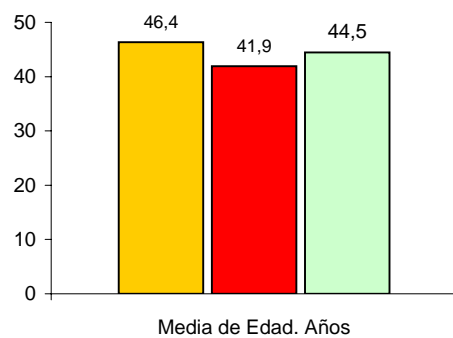

TODAS LAS UNIVERSIDADES

Distribución del Profesorado Universitario por tipo de contrato

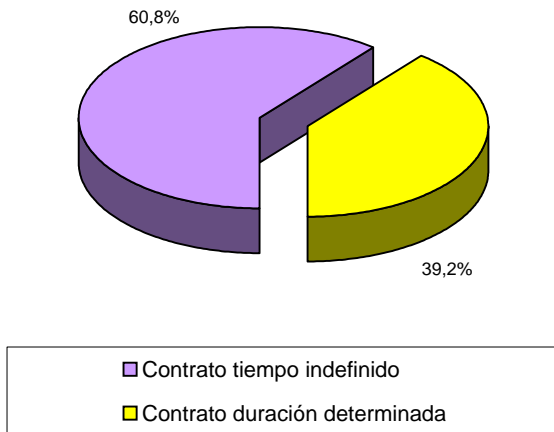

Distribución del Profesorado Universitario por tipo de Universidad y tipo de contrato.

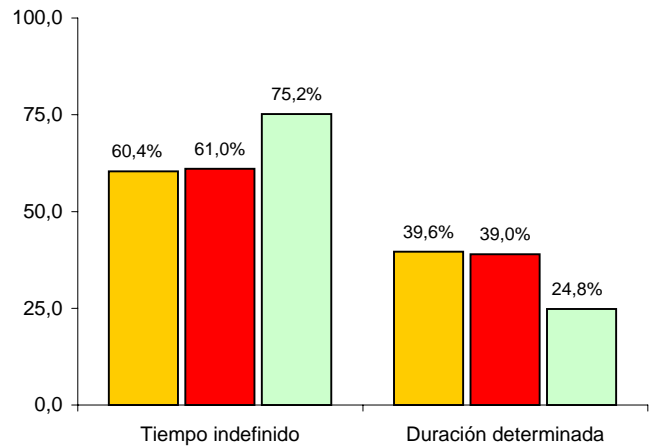

Distribución del Profesorado Universitario por jornada laboral

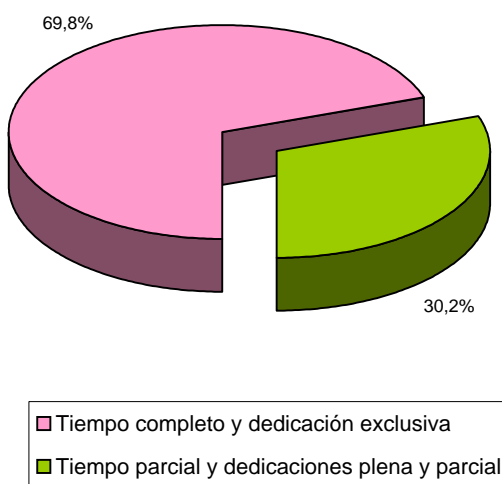

Distribución del Profesorado Universitario por tipo de Universidad y jornada laboral.

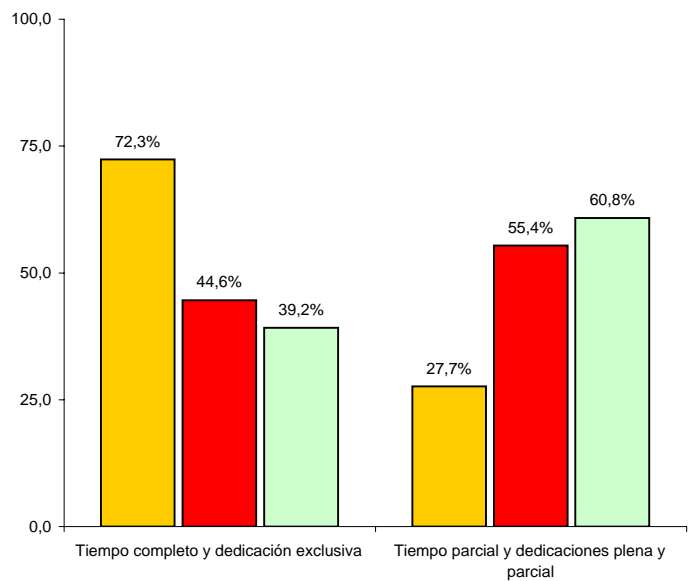

TODAS LAS UNIVERSIDADES

Distribución del Profesorado Universitario por sexo y edad

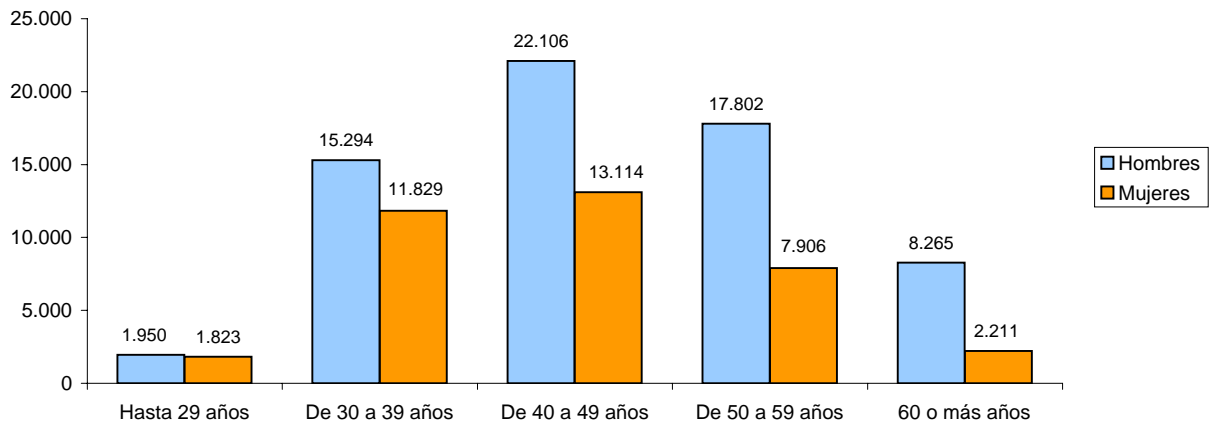

Distribución del Profesorado Universitario por sexo y edad (Porcentajes por sexo en cada tramo de edad)

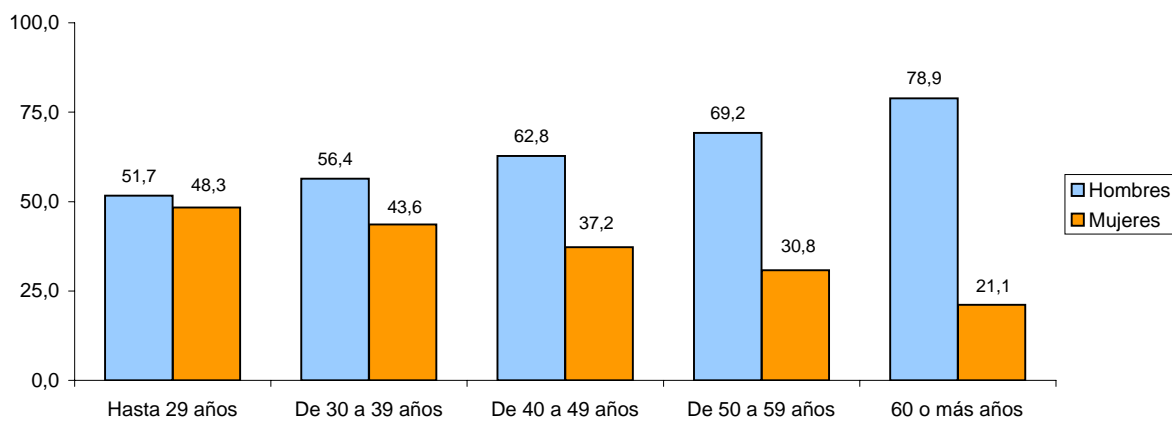

TOTAL PROFESORADO UNIVERSIDADES PÚBLICAS
(Centros Propios)

ESTADÍSTICA BÁSICA DE PERSONAL AL SERVICIO DE LAS UNIVERSIDADES: PROFESORADO. Curso 2006-07
TOTAL UNIVERSIDADES PÚBLICAS

	TOTAL	Sexo		Edad					Situación administrativa	
		Hombres	Mujeres	Hasta 29 años	De 30 a 39 años	De 40 a 49 años	De 50 a 59 años	60 o más años	Activo en la Universidad	Otras situaciones
Total Profesorado (1) (2)	93.372	60.196	33.176	3.092	23.792	32.375	24.242	9.871	92.339	1.033
Cuerpos Docentes Universitarios	51.125	33.875	17.250	103	7.327	19.554	16.903	7.238	50.235	890
Catedráticos de Universidad	8.659	7.420	1.239		48	1.670	4.276	2.665	8.442	217
Titulares de Universidad	28.069	17.789	10.280	47	4.665	12.680	7.967	2.710	27.585	484
Catedráticos de Escuela Universitaria	2.348	1.573	775		125	730	979	514	2.320	28
Titulares de Escuela Universitaria	11.839	6.932	4.907	55	2.464	4.404	3.613	1.303	11.711	128
Otros (anteriores a la LOU)	195	150	45	1	19	64	67	44	162	33
Otros	15	11	4		6	6	1	2	15	
Profesores Contratados	42.247	26.321	15.926	2.989	16.465	12.821	7.339	2.633	42.104	143
Tipo de contrato										
Contrato tiempo indefinido	5.234	2.814	2.420	132	2.969	1.625	404	104	5.210	24
Contrato duración determinada	37.013	23.507	13.506	2.857	13.496	11.196	6.935	2.529	36.894	119
Jornada laboral										
Tiempo completo	16.427	8.855	7.572	1.671	8.904	4.047	1.221	584	16.355	72
Tiempo parcial	25.820	17.466	8.354	1.318	7.561	8.774	6.118	2.049	25.749	71
Categoría laboral										
LOU										
Ayudante	2.877	1.504	1.373	1.051	1.633	174	17	2	2.857	20
Ayudante Doctor	1.420	704	716	45	1.029	292	44	10	1.408	12
Colaborador	3.387	1.903	1.484	215	2.058	858	221	35	3.382	5
Contratado Doctor	3.304	1.636	1.668	11	1.861	1.168	213	51	3.281	23
Asociado	14.680	9.619	5.061	1.197	5.995	4.738	2.264	486	14.638	42
Asociado Ciencias de la Salud	5.075	3.241	1.834	20	562	1.914	1.956	623	5.073	2
Emérito	436	355	81					436	423	13
Visitante	277	183	94	47	162	42	15	11	277	
Otros	1.307	665	642	257	762	236	46	6	1.301	6
Total (LOU)	32.763	19.810	12.953	2.843	14.062	9.422	4.776	1.660	32.640	123
Pre-LOU										
Ayudante de Facultad	233	124	109	76	138	15	3	1	233	
Ayudante de E. Universitaria	20	7	13	1	18	1			20	
Asociado	7.615	5.327	2.288	57	2.071	2.934	1.885	668	7.602	13
Asociado Ciencias de la Salud	1.362	905	457	4	68	387	635	268	1.355	7
Otros Asociados	94	46	48		53	32	5	4	94	
Otros	160	102	58	8	55	30	35	32	160	
Total (Pre-LOU)	9.484	6.511	2.973	146	2.403	3.399	2.563	973	9.464	20

(1) Datos correspondientes únicamente a los Centros Propios de las Universidades Públicas

(2) Para el cálculo de los totales de las tablas ha sido necesario realizar estimaciones de la distribución del Profesorado en alguna de las categorías de la tabla, tal como se detalla en Anexo 1, apartado 3.3 (c).

TOTAL UNIVERSIDADES PÚBLICAS

	Sexo y Edad									
	Hombres					Mujeres				
	Hasta 29 años	De 30 a 39 años	De 40 a 49 años	De 50 a 59 años	60 o más años	Hasta 29 años	De 30 a 39 años	De 40 a 49 años	De 50 a 59 años	60 o más años
Total Profesorado (1) (2)	1.626	13.520	20.484	16.787	7.779	1.466	10.272	11.891	7.455	2.092
Cuerpos Docentes Universitarios	66	4.427	12.344	11.453	5.585	37	2.900	7.210	5.450	1.653
Catedráticos de Universidad		39	1.415	3.611	2.355		9	255	665	310
Titulares de Universidad	37	2.877	7.872	5.050	1.953	10	1.788	4.808	2.917	757
Catedráticos de Escuela Universitaria		90	435	663	385		35	295	316	129
Titulares de Escuela Universitaria	29	1.405	2.578	2.070	850	26	1.059	1.826	1.543	453
Otros (anteriores a la LOU)		12	40	58	40	1	7	24	9	4
Otros		4	4	1	2		2	2		
Profesores Contratados	1.560	9.093	8.140	5.334	2.194	1.429	7.372	4.681	2.005	439
Tipo de contrato										
Contrato tiempo indefinido	73	1.589	847	235	70	59	1.380	778	169	34
Contrato duración determinada	1.487	7.504	7.293	5.099	2.124	1.370	5.992	3.903	1.836	405
Jornada laboral										
Tiempo completo	931	4.600	2.153	771	400	740	4.304	1.894	450	184
Tiempo parcial	629	4.493	5.987	4.563	1.794	689	3.068	2.787	1.555	255
Categoría laboral										
LOU										
Ayudante	615	796	80	12	1	436	837	94	5	1
Ayudante Doctor	24	524	134	17	5	21	505	158	27	5
Colaborador	120	1.135	483	139	26	95	923	375	82	9
Contratado Doctor	7	953	557	97	22	4	908	611	116	29
Asociado	571	3.604	3.284	1.744	416	626	2.391	1.454	520	70
Asociado Ciencias de la Salud	5	260	1.151	1.312	513	15	302	763	644	110
Emérito					355					81
Visitante	24	104	35	11	9	23	58	7	4	2
Otros	120	389	128	25	3	137	373	108	21	3
Total (LOU)	1.486	7.765	5.852	3.357	1.350	1.357	6.297	3.570	1.419	310
Pre-LOU										
Ayudante de Facultad	37	76	8	2	1	39	62	7	1	
Ayudante de E. Universitaria		7				1	11	1		
Asociado	31	1.173	2.008	1.526	589	26	898	926	359	79
Asociado Ciencias de la Salud		23	235	421	226	4	45	152	214	42
Otros Asociados		20	19	3	4		33	13	2	
Otros	6	29	18	25	24	2	26	12	10	8
Total (Pre-LOU)	74	1.328	2.288	1.977	844	72	1.075	1.111	586	129

(1) Datos correspondientes únicamente a los Centros Propios de las Universidades Públicas

(2) Para el cálculo de los totales de las tablas ha sido necesario realizar estimaciones de la distribución del Profesorado en alguna de las categorías de la tabla, tal con detalla en Anexo 1, apartado 3.3 (c).

TOTAL UNIVERSIDADES PÚBLICAS

	Estimación de la media de edad			Distribución por sexo		Distribución por categoría
	Total	Hombres	Mujeres	% Hombres	% Mujeres	
Total Profesorado	46,4	47,4	44,5	64,5	35,5	
Profesorado de Cuerpos Docentes Universitarios	49,4	50,0	48,2	66,3	33,7	54,8
Profesorado Contratado	42,7	44,0	40,5	62,3	37,7	45,2
						100,0
Profesorado de Cuerpos Docentes Universitarios	49,4	50,0	48,2	66,3	33,7	
Catedráticos de Universidad	55,4	55,5	54,8	85,7	14,3	16,9
Titulares de Universidad	47,9	48,2	47,4	63,4	36,6	54,9
Catedráticos de Escuela Universitaria	52,6	53,0	51,6	67,0	33,0	4,6
Titulares de Escuela Universitaria	47,9	48,1	47,6	58,6	41,4	23,2
Otros (anteriores a la LOU)	51,4	52,9	46,6	76,9	23,1	0,4
Otros	44,1	45,5	40,0	73,3	26,7	0,0
						100,0
Catedráticos de Universidad y Titulares de Universidad	49,7	50,3	48,2	68,6	31,4	71,8
Catedráticos de Escuela Universitaria y Titulares de Escuela Universitaria	48,6	49,0	48,1	59,9	40,1	27,8
Otros	50,9	52,4	46,1	76,7	23,3	0,4
						100,0
Catedráticos de Universidad y Catedráticos de Escuela Universitaria	54,8	55,1	53,6	81,7	18,3	21,5
Titulares de Universidad y Titulares de Escuela Universitaria	47,9	48,1	47,5	61,9	38,1	78,1
	50,9	52,4	46,1	76,7	23,3	0,4
						100,0
Profesorado Contratado	42,7	44,0	40,5	62,3	37,7	
Por tipo de contrato						
Tiempo indefinido	40,0	40,2	39,8	53,8	46,2	12,4
Duración determinada	43,1	44,5	40,6	63,5	36,5	87,6
						100,0
Por jornada laboral						
Tiempo completo	39,1	39,6	38,6	53,9	46,1	38,9
Tiempo parcial	45,0	46,2	42,3	67,6	32,4	61,1
						100,0

UNIVERSIDADES PÚBLICAS (Centros propios)

Profesorado de las Universidades Públicas por sexo

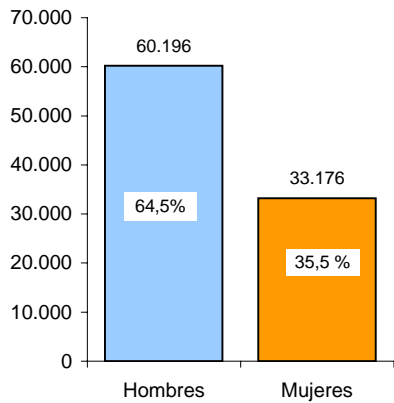

Profesorado de las Universidades Públicas por edad

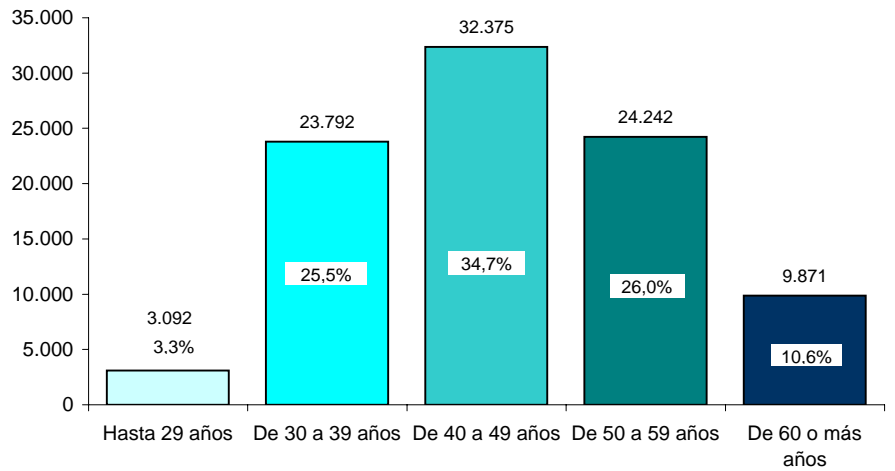

Profesorado de las Universidades Públicas por categoría general

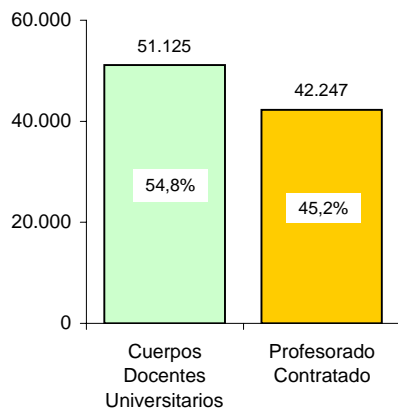

Profesorado de las Universidades Públicas por sexo y categoría general

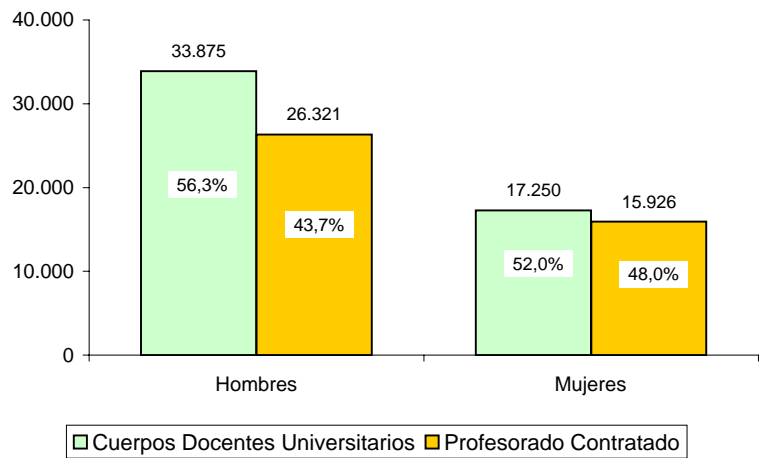

Profesorado de las Universidades Públicas por edad y categoría general

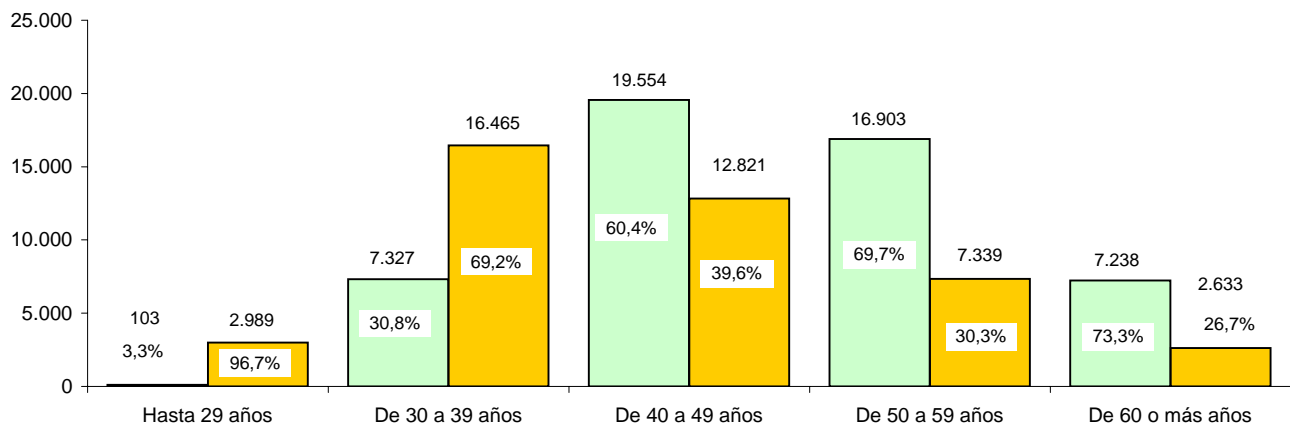

UNIVERSIDADES PÚBLICAS (Centros propios)

Distribución del Profesorado de las Universidades Públicas por sexo y edad

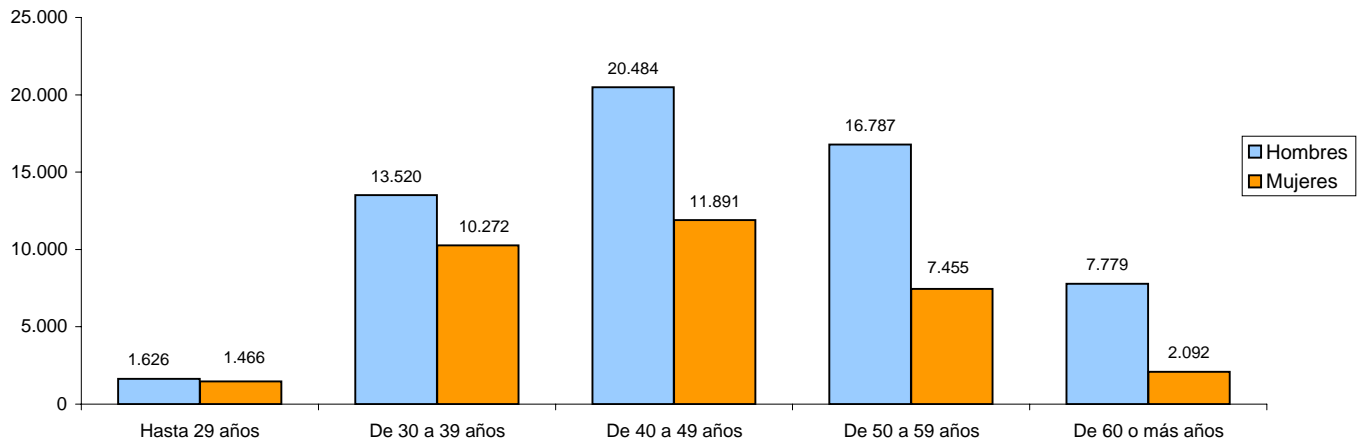

Distribución del Profesorado de las Universidades Públicas por sexo y edad (Porcentajes por sexo en cada tramo de edad)

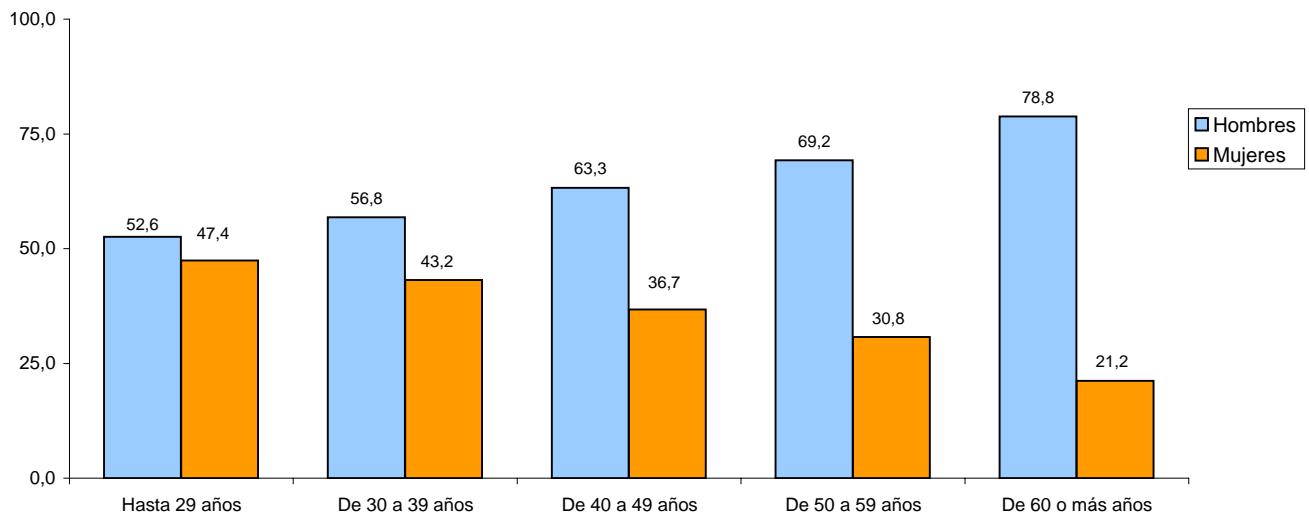

UNIVERSIDADES PÚBLICAS (Centros propios)

Profesorado de los Cuerpos Docentes Universitarios por sexo

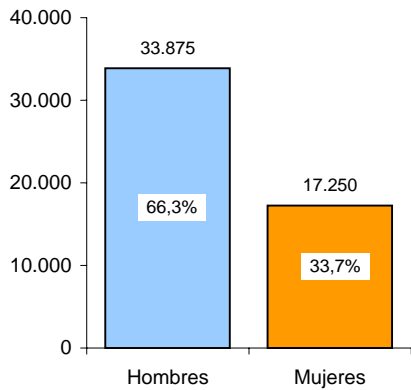

Profesorado de los Cuerpos Docentes Universitarios por sexo y categoría

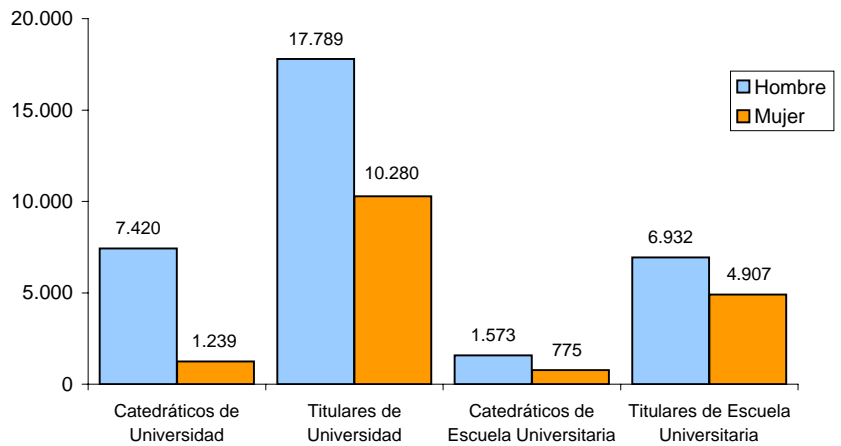

Profesorado de los Cuerpos Docentes Universitarios por categoría

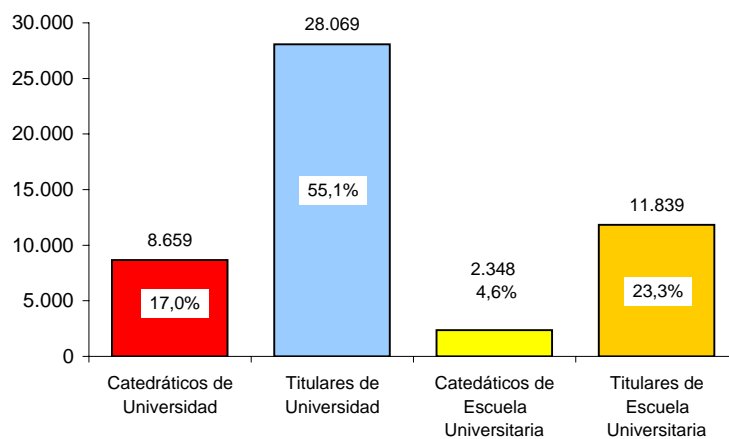

Profesorado de los Cuerpos Docentes Universitarios por edad y categoría

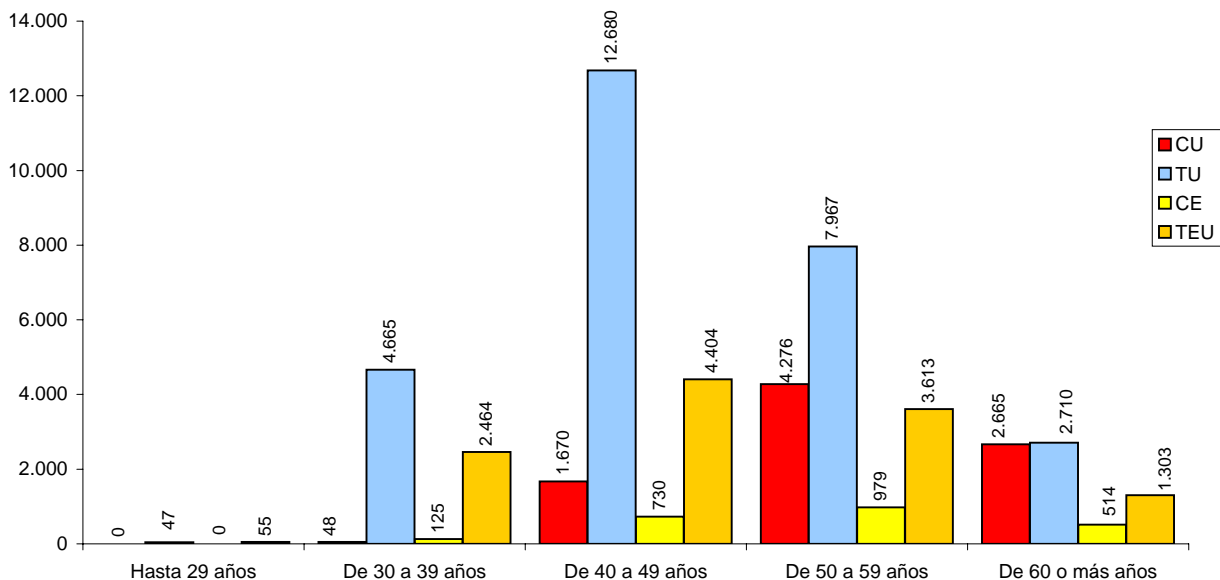

UNIVERSIDADES PÚBLICAS (Centros propios)

Distribución del Profesorado de los Cuerpos Docentes Universitarios de las Universidades Públicas por sexo y edad

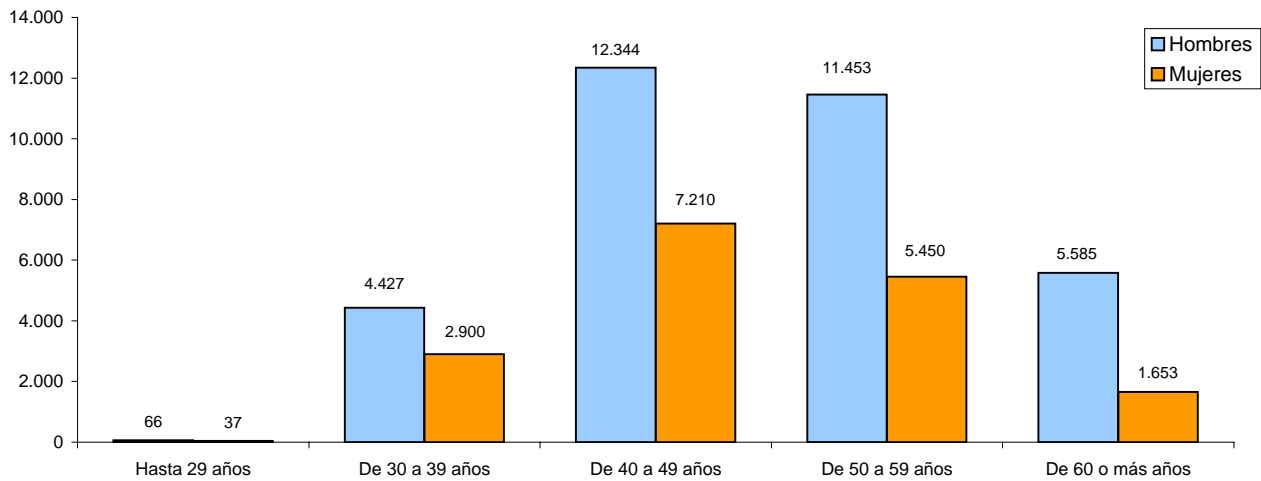

Distribución del Profesorado de los Cuerpos Docentes Universitarios de las Universidades Públicas por sexo y edad (Porcentajes por sexo en cada tramo de edad)

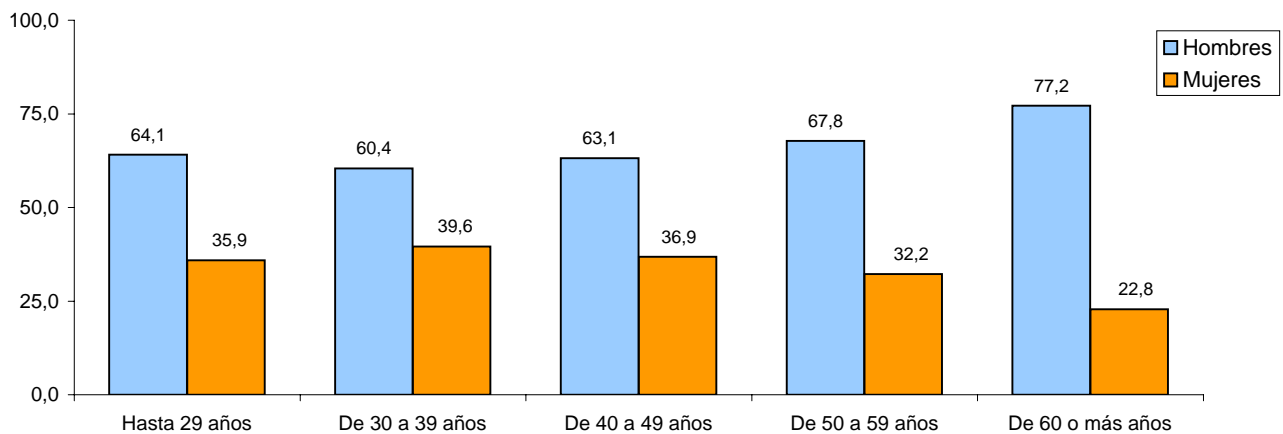

UNIVERSIDADES PÚBLICAS (Centros propios)

Profesorado Contratado de las Universidades Públicas por sexo

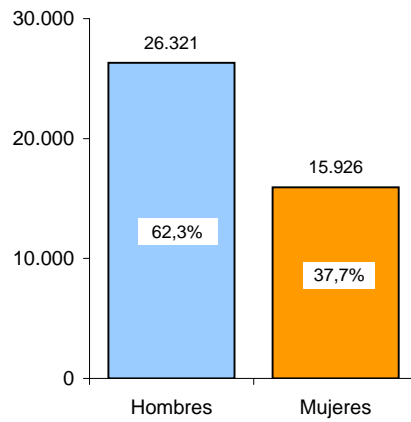

Profesorado Contratado de las Universidades Públicas por tipo de contrato

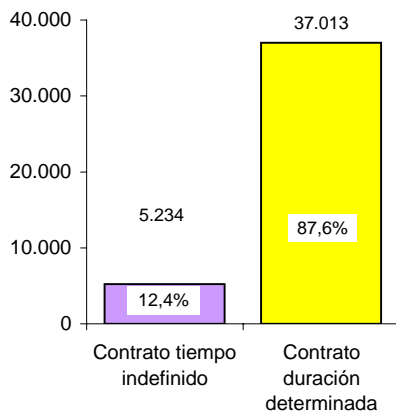

Profesorado Contratado de las Universidades Públicas por sexo y tipo de contrato

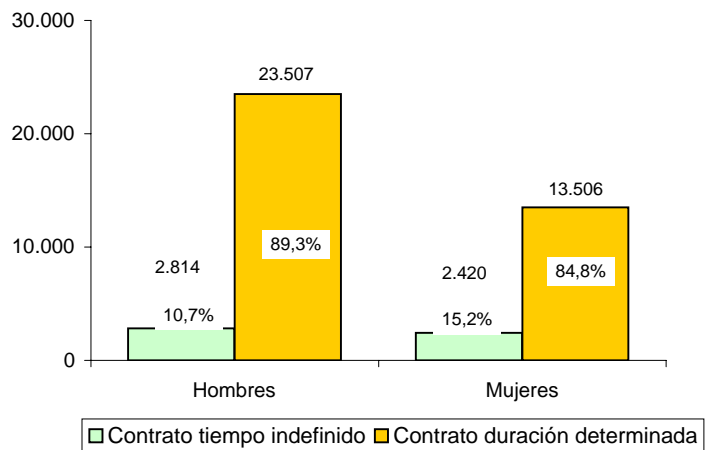

Profesorado Contratado de las Universidades Públicas por jornada laboral

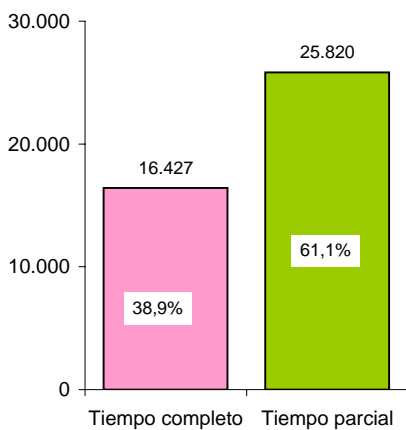

Profesorado Contratado de las Universidades Públicas por sexo y jornada laboral

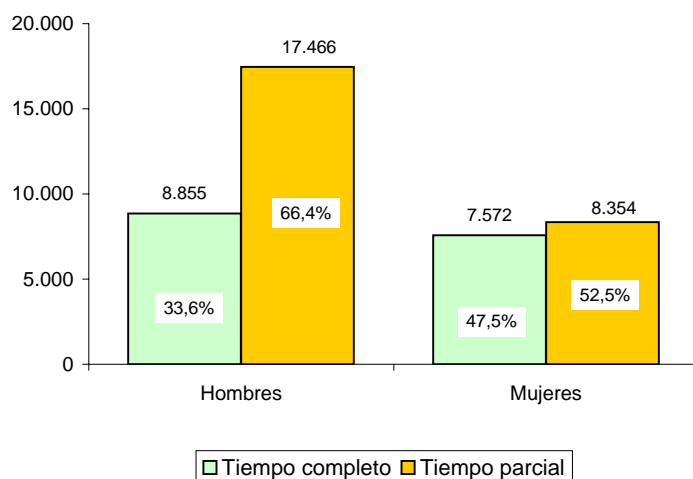

UNIVERSIDADES PÚBLICAS (Centros propios)

Distribución del Profesorado Contratado de las Universidades Públicas por sexo y edad

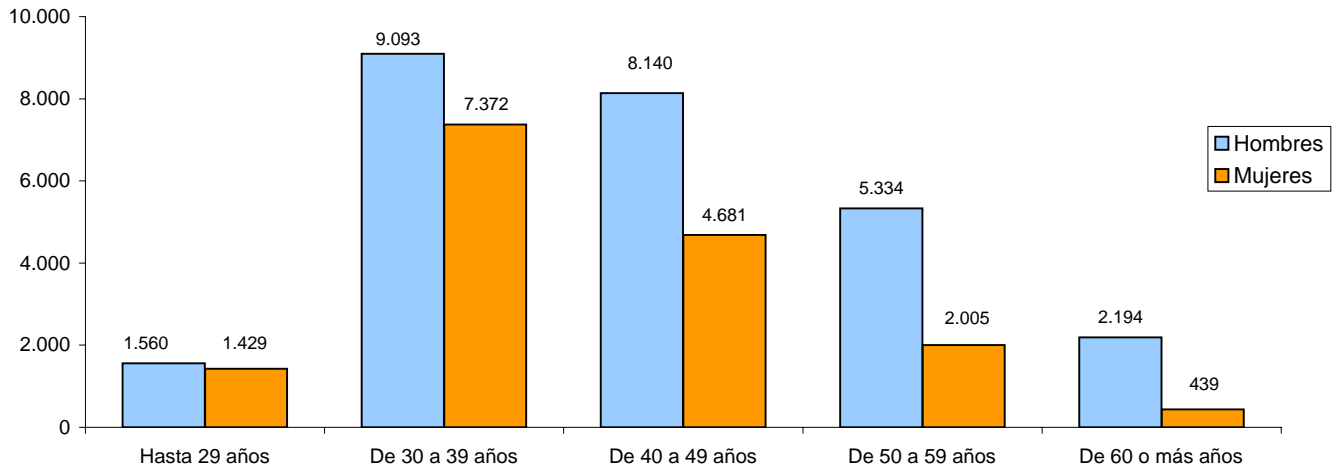

Distribución del Profesorado Contratado de las Universidades Públicas por sexo y edad (Porcentajes por sexo en cada tramo de edad)

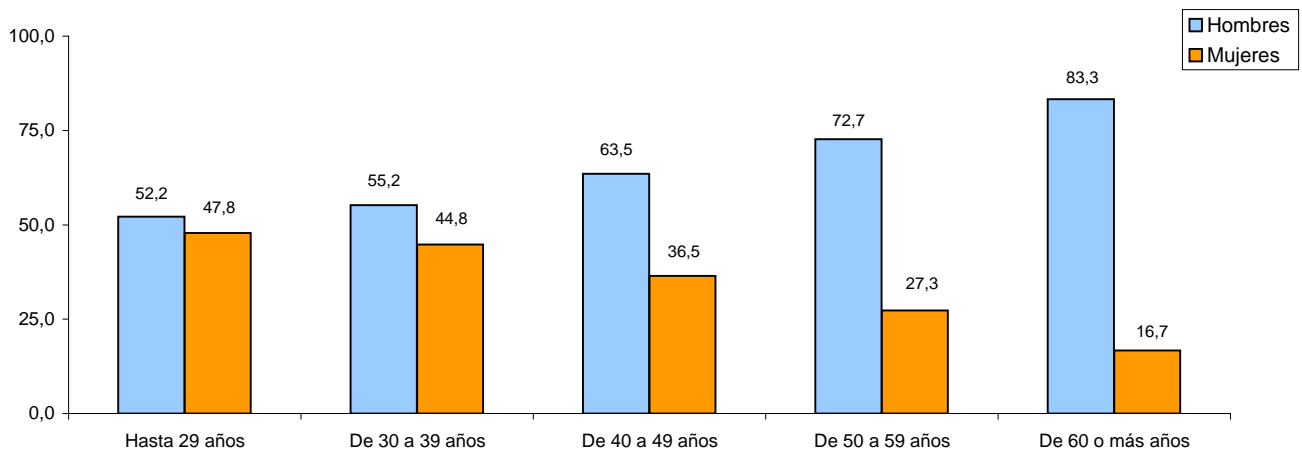

TOTAL PROFESORADO UNIVERSIDADES PRIVADAS

TOTAL PROFESORADO UNIVERSIDADES PRIVADAS

	TOTAL	Sexo		Edad				
		Hombres	Mujeres	Hasta 29 años	De 30 a 39 años	De 40 a 49 años	De 50 a 59 años	60 o más años
Total Profesorado (1)	6.073	3.478	2.595	499	2.381	1.992	921	280
<i>Tipo de contrato</i>								
Contrato tiempo indefinido	3.706	2.214	1.492	175	1.405	1.319	600	207
Contrato duración determinada	2.367	1.264	1.103	324	976	673	321	73
<i>Jornada laboral</i>								
Tiempo completo	2.710	1.584	1.126	176	1.092	941	381	120
Tiempo parcial	3.363	1.894	1.469	323	1.289	1.051	540	160
<i>Categoría laboral</i>								
Facultades o Escuelas Técnicas Superiores								
Director	177	130	47		29	63	51	34
Agregado	678	465	213	45	227	262	95	49
Adjunto	918	497	421	21	348	360	138	51
Asociado	2.033	1.102	931	182	667	671	437	76
Ayudante	608	367	241	101	250	166	74	17
Colaborador	1.271	720	551	83	662	389	99	38
Otros	316	157	159	59	153	66	26	12
<i>Total Facultades y ETS</i>	6.001	3.438	2.563	491	2.336	1.977	920	277
Escuelas Universitarias o Centros de Postgrado								
Agregado	10	4	6	1	7	2		
Adjunto	51	30	21	7	33	10	1	
Auxiliar	10	5	5		5	2		3
Otros	1	1				1		
<i>Total E.U. o Centros Postgrado</i>	72	40	32	8	45	15	1	3

(1) Para el cálculo de los totales de las tablas ha sido necesario realizar estimaciones de la distribución del Profesorado en alguna de las categorías de la tabla, tal como se detalla en Anexo 1, apartado 3.3 (c).

TOTAL PROFESORADO UNIVERSIDADES PRIVADAS

	Sexo y Edad									
	Hombres					Mujeres				
	Hasta 29 años	De 30 a 39 años	De 40 a 49 años	De 50 a 59 años	60 o más años	Hasta 29 años	De 30 a 39 años	De 40 a 49 años	De 50 a 59 años	60 o más años
Total Profesorado (1)	231	1.223	1.137	654	233	268	1.158	855	267	47
Tipo de contrato										
Contrato tiempo indefinido	78	739	796	426	175	97	666	523	174	32
Contrato duración determinada	153	484	341	228	58	171	492	332	93	15
Jornada laboral										
Tiempo completo	86	593	539	266	100	90	499	402	115	20
Tiempo parcial	145	630	598	388	133	178	659	453	152	27
Categoría laboral										
Facultades o Escuelas Técnicas Superiores										
Director		16	45	37	32		13	18	14	2
Agregado	30	139	171	78	47	15	88	91	17	2
Adjunto	13	173	192	82	37	8	175	168	56	14
Asociado	76	317	348	293	68	106	350	323	144	8
Ayudante	50	146	109	56	6	51	104	57	18	11
Colaborador	47	334	222	85	32	36	328	167	14	6
Otros	14	72	41	22	8	45	81	25	4	4
Total Facultades y ETS	230	1.197	1.128	653	230	261	1.139	849	267	47
Escuelas Universitarias o Centros de Postgrado										
Agregado		3	1			1	4	1		
Adjunto	1	22	6	1		6	11	4		
Auxiliar		1	1		3		4	1		
Otros			1							
Total E.U. o Centros Postgrado	1	26	9	1	3	7	19	6	0	0

(1) Para el cálculo de los totales de las tablas ha sido necesario realizar estimaciones de la distribución del Profesorado en alguna de las categorías de la tabla, tal como se detalla en Anexo 1, apartado 3.3 (c).

	Estimación de la media de edad			Distribución por sexo		Distribución por categoría
	Total	Hombres	Mujeres	% Hombres	% Mujeres	
Total Profesorado	41,9	43,4	40,0	57,3	42,7	
Grupo profesional o Categoría Laboral						
Facultades o Escuelas Técnicas Superiores	42,0	43,4	40,1	57,3	42,7	98,8
Escuelas Universitarias o Centros de Postgraduados	37,6	39,7	35,1	55,6	44,4	1,2
Tipo de contrato						
Contrato tiempo indefinido	43,0	44,4	40,9	59,7	40,3	61,0
Contrato duración determinada	40,3	41,6	38,8	53,4	46,6	39,0
Jornada laboral						
Tiempo completo	42,0	43,1	40,5	58,5	41,5	44,6
Tiempo parcial	41,9	43,6	39,7	56,3	43,7	55,4
						100,0

UNIVERSIDADES PRIVADAS

Profesorado de las Universidades Privadas por sexo

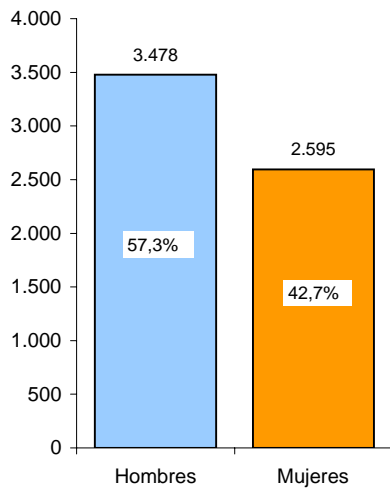

Profesorado de las Universidades Privadas por edad

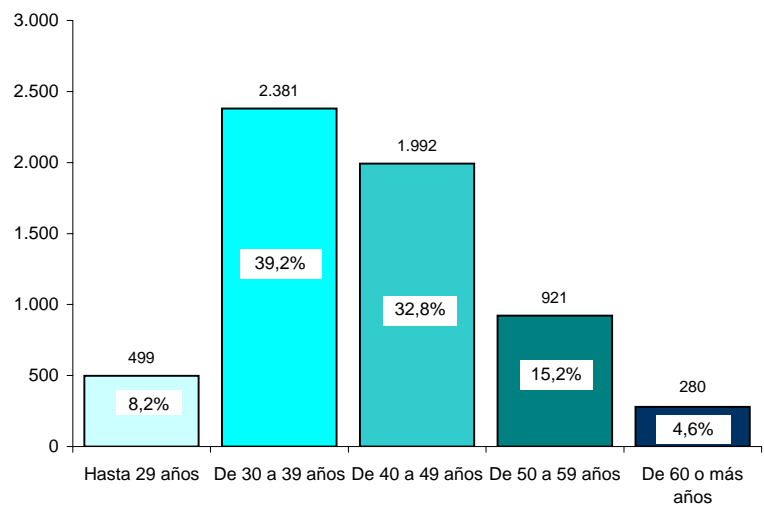

Profesorado de las Universidades Privadas por tipo de contrato

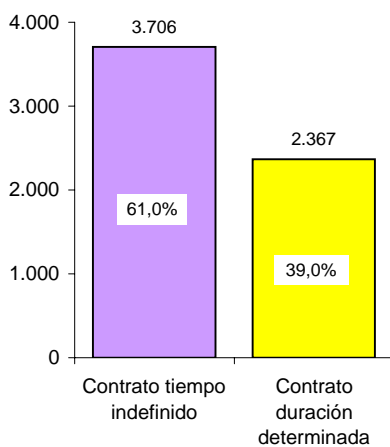

Profesorado de las Universidades Privadas por jornada laboral

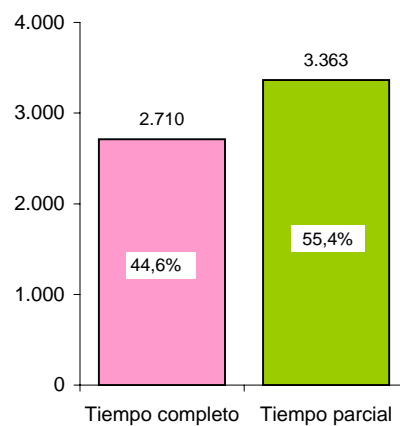

UNIVERSIDADES PRIVADAS

Distribución del Profesorado de las Universidades Privadas por sexo y edad

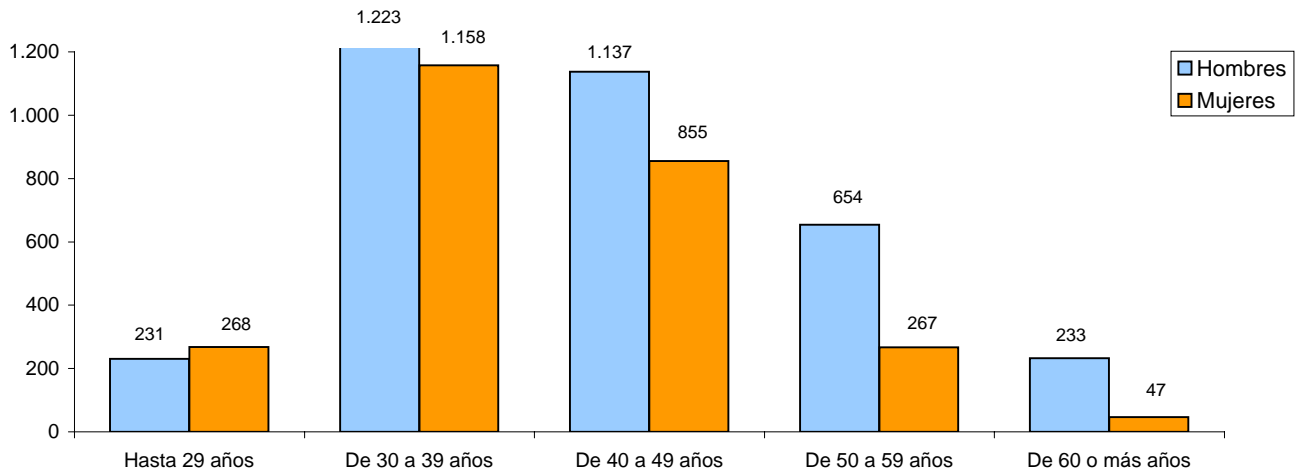

Distribución del Profesorado de las Universidades Privadas por sexo y edad (Porcentajes por sexo en cada tramo de edad)

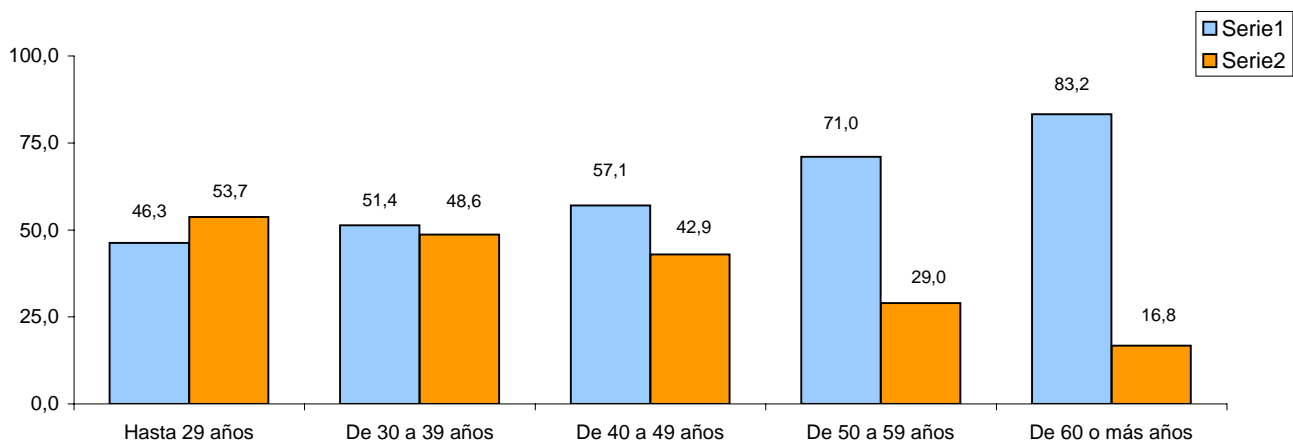

**TOTAL PROFESORADO UNIVERSIDADES PRIVADAS DE
LA IGLESIA**

TOTAL PROFESORADO UNIVERSIDADES PRIVADAS DE LA IGLESIA

	TOTAL	Sexo		Edad				
		Hombres	Mujeres	Hasta 29 años	De 30 a 39 años	De 40 a 49 años	De 50 a 59 años	60 o más años
Total Profesorado	2.855	1.743	1.112	182	950	853	545	325
<i>Tipo de contrato</i>								
Contrato tiempo indefinido	2.147	1.290	857	53	667	709	479	239
Contrato duración determinada	708	453	255	129	283	144	66	86
<i>Jornada laboral</i>								
Dedicación exclusiva	1.118	632	486	46	383	368	191	130
Dedicación plena	544	328	216	27	177	179	109	52
Dedicación parcial	1.193	783	410	109	390	306	245	143
<i>Grupo profesional o Categoría laboral</i>								
<i>Facultades o Escuelas Superiores</i>								
Ordinario o Catedrático	238	179	59		2	55	86	95
Agregado o Titular	674	384	290	31	164	275	148	56
Adjunto	440	282	158	13	188	141	63	35
Contratado Doctor	365	183	182	4	152	129	52	28
Colaborador Licenciado	270	161	109	10	86	70	67	37
Ayudante Doctor	57	27	30	10	46	1		
Auxiliar o Ayudante	164	99	65	34	57	36	27	10
Asociado	115	99	16	15	46	34	18	2
Otros	170	141	29	31	90	12	13	24
<i>Total Facultades y ES</i>	2.493	1.555	938	148	831	753	474	287
<i>Escuelas Universitarias</i>								
Titular	3		3			2		1
Agregado	13	4	9		4	1	6	2
Adjunto	31	11	20		11	10	6	4
Colaborador Licenciado	53	29	24	6	28	9	8	2
Colaborador Diplomado	17	13	4	2	10	2	3	
Auxiliar o Ayudante	9	1	8	6	3			
Asociado	101	59	42	6	34	32	24	5
Otros	76	52	24	12	15	18	11	20
<i>Total Escuelas Universitarias</i>	303	169	134	32	105	74	58	34
<i>Otras enseñanzas</i>								
Contratado Doctor	7	1	6		2	3	2	
Colaborador Licenciado	21	6	15	1	2	10	6	2
Colaborador Diplomado	1	1	0			1		
Auxiliar o Ayudante	1		1				1	
Asociado	4	3	1		2	2		
Otros	25	8	17	1	8	10	4	2
<i>Total Otras enseñanzas</i>	59	19	40	2	14	26	13	4
<i>Otro personal docente</i>								
Emérito	0							
Visitante	0							
<i>Total Otro personal docente</i>	0	0	0	0	0	0	0	0

TOTAL PROFESORADO UNIVERSIDADES PRIVADAS DE LA IGLESIA

	Sexo y Edad									
	Hombres					Mujeres				
	Hasta 29 años	De 30 a 39 años	De 40 a 49 años	De 50 a 59 años	60 o más años	Hasta 29 años	De 30 a 39 años	De 40 a 49 años	De 50 a 59 años	60 o más años
Total Profesorado	93	551	485	361	253	89	399	368	184	72
Tipo de contrato										
Contrato tiempo indefinido	33	358	400	320	179	20	309	309	159	60
Contrato duración determinada	60	193	85	41	74	69	90	59	25	12
Jornada laboral										
Dedicación exclusiva	23	198	203	112	96	23	185	165	79	34
Dedicación plena	18	97	104	73	36	9	80	75	36	16
Dedicación parcial	52	256	178	176	121	57	134	128	69	22
Grupo profesional o Categoría laboral										
Facultades o Escuelas Superiores										
Ordinario o Catedrático		2	36	62	79			19	24	16
Agregado o Titular	22	87	154	87	34	9	77	121	61	22
Adjunto	8	117	89	42	26	5	71	52	21	9
Contratado Doctor	2	72	57	32	20	2	80	72	20	8
Colaborador Licenciado	6	46	38	42	29	4	40	32	25	8
Ayudante Doctor	4	23				6	23	1		
Auxiliar o Ayudante	17	28	23	22	9	17	29	13	5	1
Asociado	9	38	33	17	2	6	8	1	1	
Otros	10	87	9	12	23	21	3	3	1	1
Total Facultades y ES	78	500	439	316	222	70	331	314	158	65
Escuelas Universitarias										
Titular								2		1
Agregado		2	0	1	1		2	1	5	1
Adjunto		1	4	4	2		10	6	2	2
Colaborador Licenciado	4	12	4	7	2	2	16	5	1	
Colaborador Diplomado	2	7	1	3			3	1		
Auxiliar o Ayudante		1				6	2			
Asociado	1	17	20	17	4	5	17	12	7	1
Otros	8	6	8	10	20	4	9	10	1	
Total Escuelas Universitarias	15	46	37	42	29	17	59	37	16	5
Otras enseñanzas										
Contratado Doctor			1				2	2	2	
Colaborador Licenciado			3	2	1	1	2	7	4	1
Colaborador Diplomado			1							
Auxiliar o Ayudante									1	
Asociado		2	1					1		
Otros		3	3	1	1	1	5	7	3	1
Total Otras enseñanzas	0	5	9	3	2	2	9	17	10	2
Otro personal docente										
Emérito										
Visitante										
Total Otro personal docente	0	0	0	0	0	0	0	0	0	0

	Estimación de la media de edad			Distribución por sexo		Distribución por categoría
	Total	Hombres	Mujeres	% Hombres	% Mujeres	
	Total Profesorado	44,5	45,6	42,8	61,1	
Grupo profesional o Categoría Laboral						
Facultades o Escuelas Superiores	44,6	45,5	43,1	62,4	37,6	87,3
Escuelas Universitarias	43,6	46,3	40,2	27,9	44,2	10,6
Otras enseñanzas	45,4	45,8	45,3	32,2	67,8	2,1
Otro personal docente						0,0
						100,0
Tipo de contrato						
Contrato tiempo indefinido	45,7	46,7	44,1	60,1	39,9	75,2
Contrato duración determinada	40,8	42,2	38,4	64,0	36,0	24,8
						100,0
Jornada laboral						
Dedicación exclusiva	44,6	45,7	43,2	56,5	43,5	39,2
Dedicación plena	44,6	45,3	43,5	60,3	39,7	19,1
Dedicación parcial	44,3	45,6	41,9	65,6	34,4	41,7
						100,0

UNIVERSIDADES PRIVADAS DE LA IGLESIA

Profesorado de las Universidades Privadas de la Iglesia por sexo

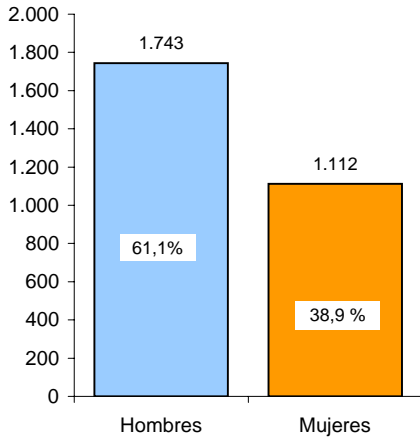

Profesorado de las Universidades Privadas de la Iglesia por edad

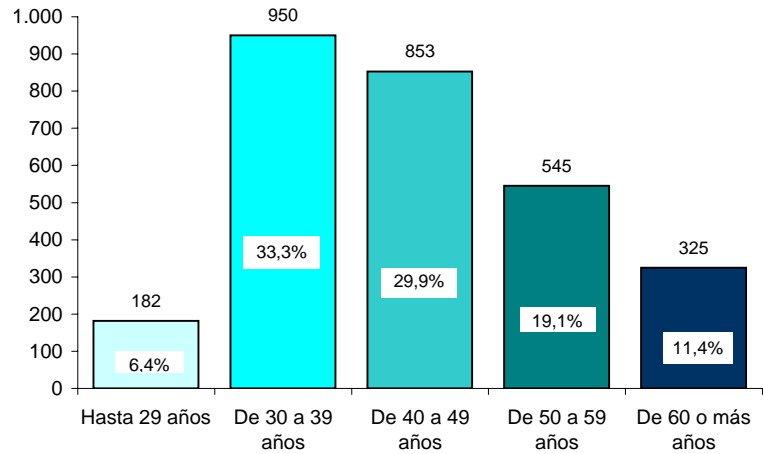

Profesorado de las Universidades Privadas de la Iglesia por tipo de contrato

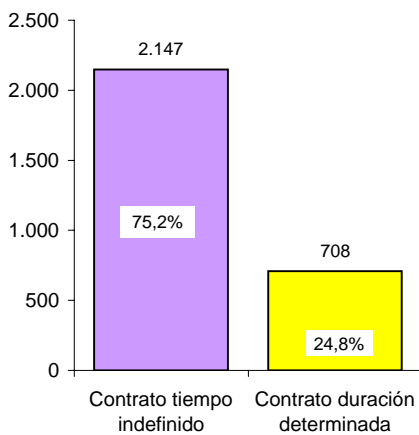

Profesorado de las Universidades Privadas de la Iglesia por jornada laboral

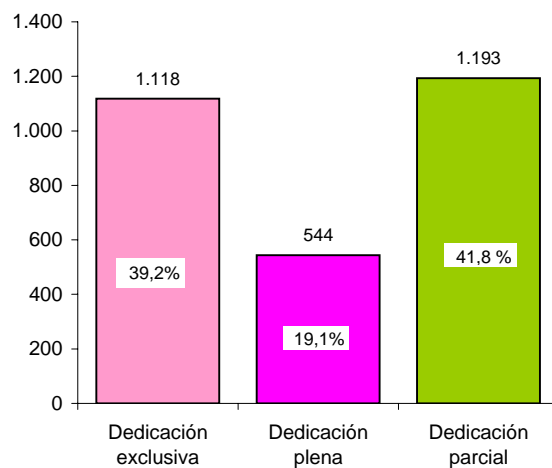

UNIVERSIDADES PRIVADAS DE LA IGLESIA

Distribución del Profesorado de las Universidades Privadas de la Iglesia por sexo y edad

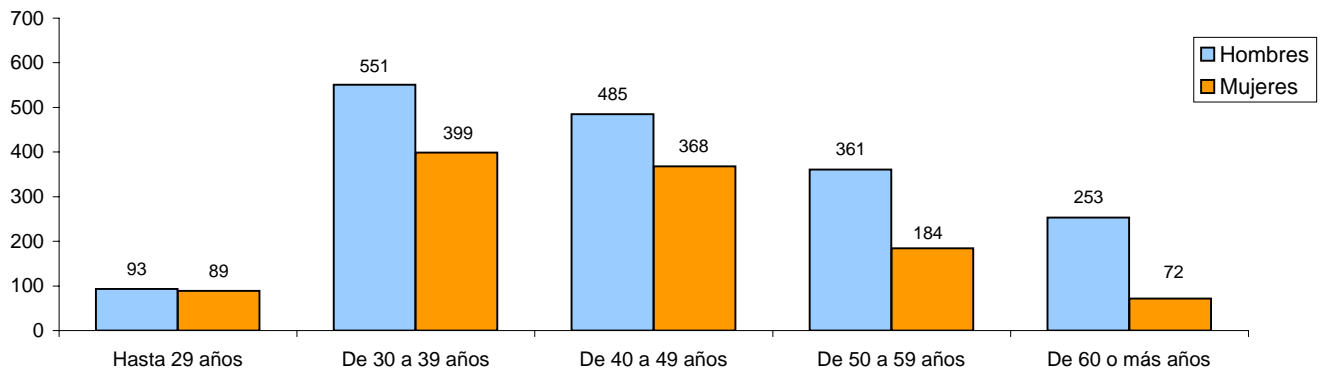

Distribución del Profesorado de las Universidades Privadas de la Iglesia por sexo y edad (Porcentajes por sexo en cada tramo de edad)

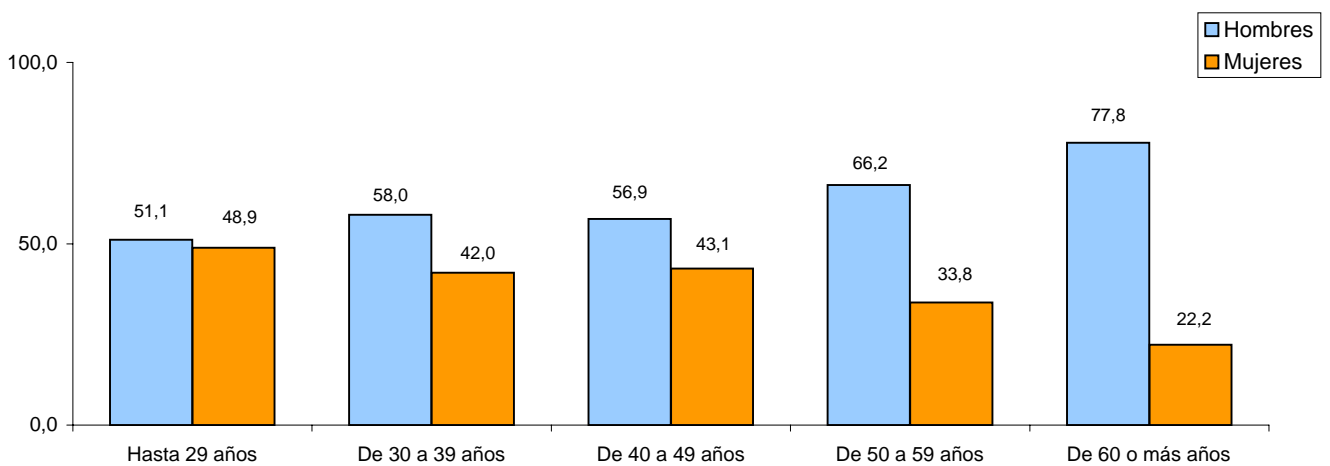

**TOTAL INVESTIGADORES DE LAS UNIVERSIDADES
PÚBLICAS**

**ESTADÍSTICA BÁSICA DE PERSONAL AL SERVICIO DE LAS UNIVERSIDADES:
INVESTIGADORES DE LAS UNIVERSIDADES PÚBLICAS. Curso 2006-07**

TOTAL UNIVERSIDADES PÚBLICAS

	TOTAL	Sexo		Edad				
		Hombres	Mujeres	Hasta 29 años	De 30 a 39 años	De 40 a 49 años	De 50 a 59 años	60 o más años
Total Investigadores Contratados	4.908	2.575	2.333	2.002	2.252	546	85	23
Ramón y Cajal	924	606	318	7	655	238	20	4
Juan de la Cierva	369	216	153	31	318	20	0	0
Convocatorias CCAA	934	445	489	471	366	80	16	1
Convocatorias propias de la Universidad	1.523	739	784	760	551	157	39	16
Otros	1.158	569	589	733	362	51	10	2

	Sexo y Edad									
	Hombres					Mujeres				
	Hasta 29 años	De 30 a 39 años	De 40 a 49 años	De 50 a 59 años	60 o más años	Hasta 29 años	De 30 a 39 años	De 40 a 49 años	De 50 a 59 años	60 o más años
Total Investigadores Contratados	940	1.265	300	54	16	1.062	987	246	31	7
Ramón y Cajal	5	435	147	15	4	2	220	91	5	0
Juan de la Cierva	23	182	11	0	0	8	136	9	0	0
Convocatorias CCAA	211	180	42	11	1	260	186	38	5	0
Convocatorias propias de la Universidad	369	260	77	23	10	391	291	80	16	6
Otros	332	208	23	5	1	401	154	28	5	1

	Estimación de la media de edad			Distribución por sexo		Distribución por categoría
	Total	Hombres	Mujeres	% Hombres	% Mujeres	
Total Investigadores Contratados	33,3	33,8	32,8	52,5	47,5	
Ramón y Cajal	38,1	38,0	38,1	65,6	34,4	18,8
Juan de la Cierva	34,9	34,7	35,2	58,5	41,5	7,5
Convocatorias CCAA	32,2	32,7	31,7	47,6	52,4	19,0
Convocatorias propias de la Universidad	32,8	33,0	32,7	48,5	51,5	31,0
Otros	30,6	31,0	30,2	49,1	50,9	23,6
						100,0

TOTAL UNIVERSIDADES PÚBLICAS

Investigadores Contratados de las Universidades Públicas por sexo

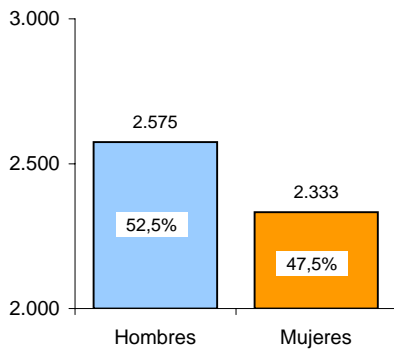

Investigadores Contratados de las Universidades Públicas por edad

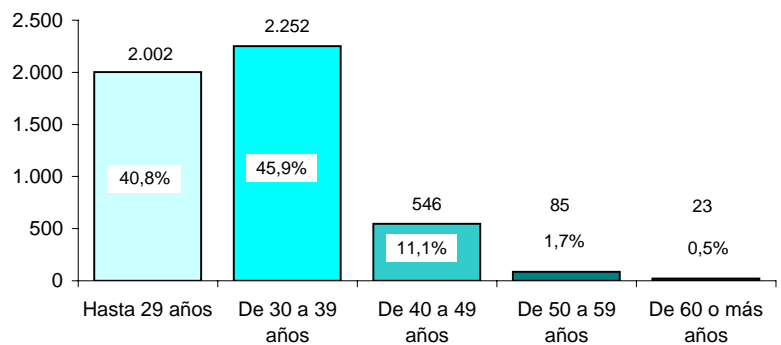

Investigadores Contratados de las Universidades Públicas por categoría general

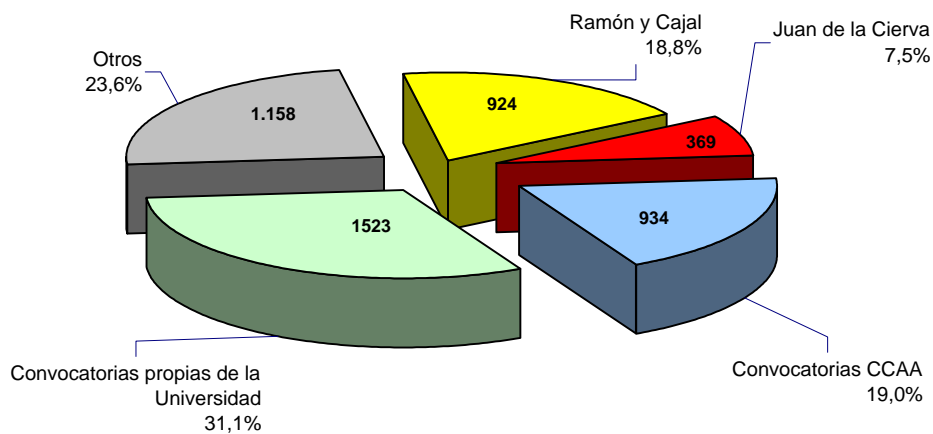

Investigadores Contratados de las Universidades Públicas por sexo y categoría general

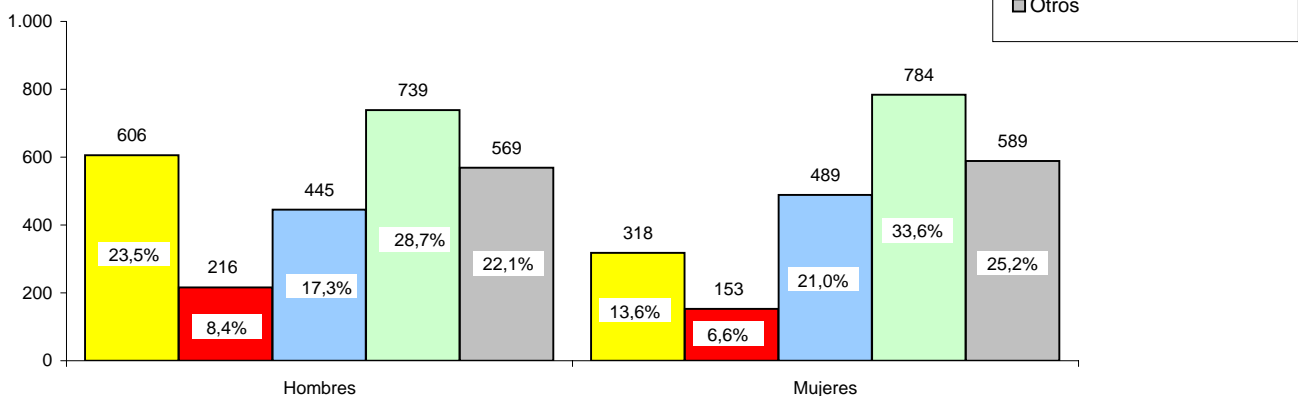

TOTAL UNIVERSIDADES PÚBLICAS

Distribución de los Investigadores Contratados de las Universidades Públicas por sexo y edad

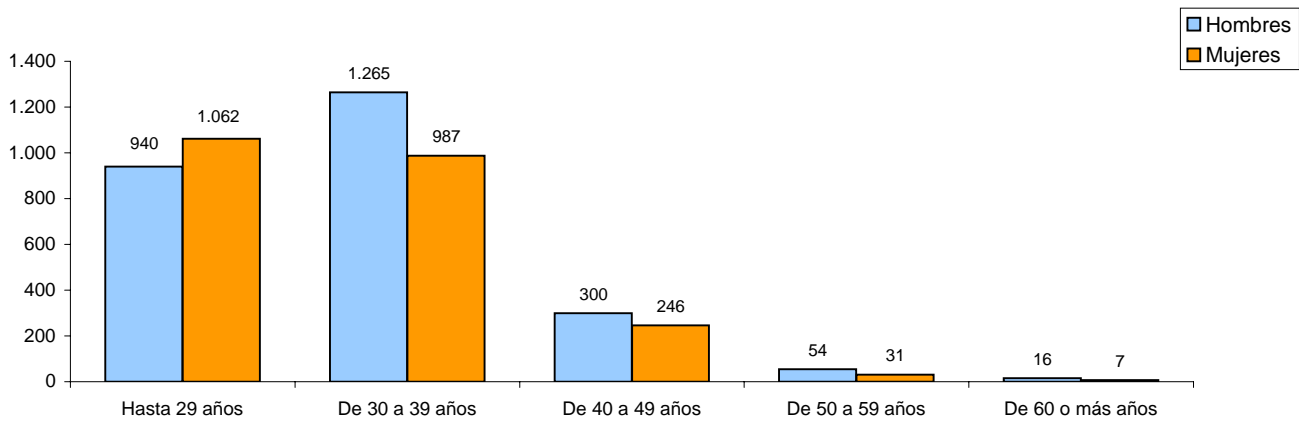

Distribución de los Investigadores Contratados de las Universidades Públicas por sexo y edad (Porcentajes por sexo en cada tramo de edad)

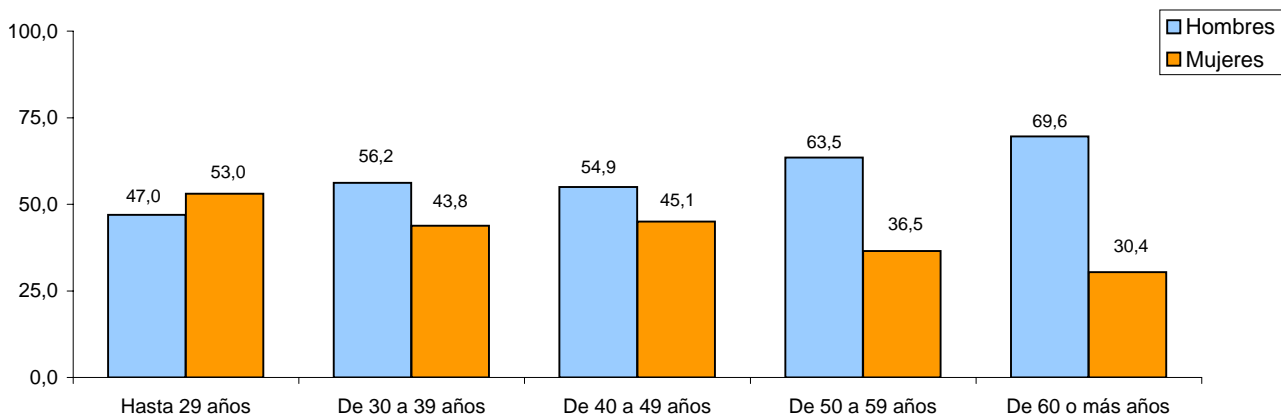

**PROFESORADO E INVESTIGADORES POR
UNIVERSIDAD**

UNIVERSIDADES PÚBLICAS

(Centros Propios)

UNIVERSIDAD DE A CORUÑA

	TOTAL	Sexo		Edad					Situación administrativa	
		Hombres	Mujeres	Menos de 30 años	De 30 a 40 años	De 40 a 50 años	De 50 a 60 años	60 o más años	Activo en la Universidad	Otras situaciones
Total Profesorado	1.390	945	445	55	353	500	334	148	1.375	15
Cuerpos Docentes Universitarios	860	591	269	1	133	357	254	115	845	15
Catedráticos de Universidad	131	116	15			41	59	31	126	5
Titulares de Universidad	359	225	134	1	84	175	71	28	350	9
Catedráticos de Escuela Universitaria	62	40	22		4	26	22	10	61	1
Titulares de Escuela Universitaria	249	165	84		37	86	89	37	249	
Otros (anteriores a la LOU)	59	45	14		8	29	13	9	59	
Otros	0									
Profesores Contratados	530	354	176	54	220	143	80	33	530	0
Tipo de contrato										
Contrato tiempo indefinido	56	32	24		43	11	1	1	56	
Contrato duración determinada	474	322	152	54	177	132	79	32	474	
Jornada laboral										
Tiempo completo	318	180	138	40	175	75	16	12	318	
Tiempo parcial	212	174	38	14	45	68	64	21	212	
Categoría laboral										
LOU										
Ayudante	50	29	21	19	31				50	
Ayudante Doctor	8	4	4	1	5	2			8	
Colaborador	63	41	22	5	25	24	9		63	
Contratado Doctor	56	32	24		43	11	1	1	56	
Asociado	104	68	36	17	43	31	12	1	104	
Asociado Ciencias de la Salud	3	2	1		1	1		1	3	
Emérito	3	1	2					3	3	
Visitante	0									
Otros	54	22	32	12	36	6			54	
Total (LOU)	341	199	142	54	184	75	22	6	341	0
Pre-LOU										
Ayudante de Facultad	4	3	1		4				4	
Ayudante de E. Universitaria	0									
Asociado	185	152	33		32	68	58	27	185	
Asociado Ciencias de la Salud	0									
Otros Asociados	0									
Otros	0									
Total (Pre-LOU)	189	155	34	0	36	68	58	27	189	0

UNIVERSIDAD DE A CORUÑA

	Sexo y Edad									
	Hombres					Mujeres				
	Menos de 30 años	De 30 a 40 años	De 40 a 50 años	De 50 a 60 años	60 o más años	Menos de 30 años	De 30 a 40 años	De 40 a 50 años	De 50 a 60 años	60 o más años
Total Profesorado	31	207	329	257	121	24	146	171	77	27
Cuerpos Docentes Universitarios	1	79	230	187	94	0	54	127	67	21
Catedráticos de Universidad			36	52	28			5	7	3
Titulares de Universidad	1	51	103	46	24		33	72	25	4
Catedráticos de Escuela Universitaria		3	14	16	7		1	12	6	3
Titulares de Escuela Universitaria		18	58	62	27		19	28	27	10
Otros (<i>anteriores a la LOU</i>)		7	19	11	8		1	10	2	1
Otros										
Profesores Contratados	30	128	99	70	27	24	92	44	10	6
Tipo de contrato										
Contrato tiempo indefinido		28	3	1			15	8		1
Contrato duración determinada	30	100	96	69	27	24	77	36	10	5
Jornada laboral										
Tiempo completo	22	96	42	13	7	18	79	33	3	5
Tiempo parcial	8	32	57	57	20	6	13	11	7	1
Categoría laboral										
LOU										
Ayudante	14	15				5	16			
Ayudante Doctor	1	2	1				3	1		
Colaborador	4	13	17	7		1	12	7	2	
Contratado Doctor		28	3	1			15	8		1
Asociado	9	26	20	12	1	8	17	11		
Asociado Ciencias de la Salud			1		1		1			
Emérito					1					2
Visitante										
Otros	2	19	1			10	17	5		
Total (LOU)	30	103	43	20	3	24	81	32	2	3
Pre-LOU										
Ayudante de Facultad		3					1			
Ayudante de E. Universitaria										
Asociado		22	56	50	24		10	12	8	3
Asociado Ciencias de la Salud										
Otros Asociados										
Otros										
Total (Pre-LOU)	0	25	56	50	24	0	11	12	8	3

UNIVERSIDAD DE A CORUÑA

	Estimación de la media de edad			Distribución por sexo		Distribución por categoría
	Total	Hombres	Mujeres	Distribución por sexo		
				% Hombres	% Mujeres	
Total Profesorado	46,1	47,2	43,6	68,0	32,0	
Profesorado de Cuerpos Docentes Universitarios	48,8	49,7	46,9	68,7	31,3	61,9
Profesorado Contratado	41,6	43,2	38,5	66,8	33,2	38,1
						100,0
Profesorado de Cuerpos Docentes Universitarios	48,8	49,7	46,9	68,7	31,3	
Catedráticos de Universidad	53,8	53,8	53,3	88,5	11,5	15,2
Titulares de Universidad	46,0	46,6	44,9	62,7	37,3	41,7
Catedráticos de Escuela Universitaria	50,8	51,4	49,7	64,5	35,5	7,2
Titulares de Escuela Universitaria	49,8	50,6	48,1	66,3	33,7	29,0
Otros (anteriores a la LOU)	48,6	49,1	47,0	76,3	23,7	6,9
Otros						0,0
						100,0
Catedráticos de Universidad y Titulares de Universidad	48,1	49,1	45,8	69,6	30,4	57,0
Catedráticos de Escuela Universitaria y Titulares de Escuela Universitaria	50,0	50,8	48,4	65,9	34,1	36,1
Otros	48,6	49,1	47,0	76,3	23,7	6,9
						100,0
Catedráticos de Universidad y Catedráticos de Escuela Universitaria	52,8	53,2	51,2	80,8	19,2	22,4
Titulares de Universidad y Titulares de Escuela Universitaria	47,5	48,3	46,2	64,1	35,9	70,7
Otros	48,6	49,1	47,0	76,3	23,7	6,9
						100,0
Profesorado Contratado	41,6	43,2	38,5	66,8	33,2	
Por tipo de contrato						
Tiempo indefinido	37,8	36,6	39,5	57,1	42,9	10,6
Duración determinada	42,1	43,9	38,3	67,9	32,1	89,4
						100,0
Por jornada laboral						
Tiempo completo	38,4	38,9	37,8	56,6	43,4	60,0
Tiempo parcial	46,5	47,7	41,1	82,1	17,9	40,0
						100,0

**ESTADÍSTICA BÁSICA DE PERSONAL AL SERVICIO DE LAS UNIVERSIDADES:
INVESTIGADORES DE LAS UNIVERSIDADES PÚBLICAS. Curso 2006-07**

UNIVERSIDAD DE A CORUÑA

	TOTAL	Sexo		Edad				
		Hombres	Mujeres	Hasta 29 años	De 30 a 39 años	De 40 a 49 años	De 50 a 59 años	60 o más años
Total Investigadores Contratados	127	55	72	53	24	0	0	0
Ramón y Cajal	0							
Juan de la Cierva	0							
Convocatorias CCAA	127	55	72	53	24			
Convocatorias propias de la Universidad	0							
Otros	0							

	Sexo y Edad									
	Hombres					Mujeres				
	Hasta 29 años	De 30 a 39 años	De 40 a 49 años	De 50 a 59 años	60 o más años	Hasta 29 años	De 30 a 39 años	De 40 a 49 años	De 50 a 59 años	60 o más años
Total Investigadores Contratados	33	20	2	0	0	48	20	4	0	0
Ramón y Cajal										
Juan de la Cierva										
Convocatorias CCAA	33	20	2			48	20	4		
Convocatorias propias de la Universidad										
Otros										

	Estimación de la media de edad			Distribución por sexo		Distribución por categoría
	Total	Hombres	Mujeres	% Hombres	% Mujeres	
Total Investigadores Contratados	17,9	30,6	30,2	43,3	56,7	
Ramón y Cajal						0,0
Juan de la Cierva						0,0
Convocatorias CCAA	17,9	28,9	9,4	43,3	56,7	100,0
Convocatorias propias de la Universidad						0,0
Otros						0,0
						100,0

UNIVERSIDAD DE ALCALÁ

	TOTAL	Sexo		Edad					Situación administrativa	
		Hombres	Mujeres	Menos de 30 años	De 30 a 40 años	De 40 a 50 años	De 50 a 60 años	60 o más años	Activo en la Universidad	Otras situaciones
Total Profesorado	1.700	1.089	611	38	428	590	475	169	1.689	11
Cuerpos Docentes Universitarios	817	527	290	11	159	278	272	97	807	10
Catedráticos de Universidad	133	114	19			15	76	42	133	
Titulares de Universidad	436	264	172	5	77	194	130	30	429	7
Catedráticos de Escuela Universitaria	30	19	11		3	11	10	6	30	
Titulares de Escuela Universitaria	218	130	88	6	79	58	56	19	215	3
Otros (<i>anteriores a la LOU</i>)	0									
Otros	0									
Profesores Contratados	883	562	321	27	269	312	203	72	882	1
Tipo de contrato										
Contrato tiempo indefinido	93	49	44	3	46	35	7	2	93	
Contrato duración determinada	790	513	277	24	223	277	196	70	789	1
Jornada laboral										
Tiempo completo	168	84	84	19	95	43	8	3	168	
Tiempo parcial	715	478	237	8	174	269	195	69	714	1
Categoría laboral										
LOU										
Ayudante	49	24	25	16	27	5	1		49	
Ayudante Doctor	22	10	12		19	2		1	22	
Colaborador	36	21	15	3	18	13	2		36	
Contratado Doctor	57	28	29		28	22	5	2	57	
Asociado	265	190	75	7	106	101	40	11	264	1
Asociado Ciencias de la Salud	332	197	135		37	124	126	45	332	
Emérito	5	5						5	5	
Visitante	0									
Otros	0									
Total (LOU)	766	475	291	26	235	267	174	64	765	1
Pre-LOU										
Ayudante de Facultad	3	1	2		2	1			3	
Ayudante de E. Universitaria	1		1		1				1	
Asociado	113	86	27	1	31	44	29	8	113	
Asociado Ciencias de la Salud	0									
Otros Asociados	0									
Otros	0									
Total (Pre-LOU)	117	87	30	1	34	45	29	8	117	0

UNIVERSIDAD DE ALCALÁ

	Sexo y Edad									
	Hombres					Mujeres				
	Menos de 30 años	De 30 a 40 años	De 40 a 50 años	De 50 a 60 años	60 o más años	Menos de 30 años	De 30 a 40 años	De 40 a 50 años	De 50 a 60 años	60 o más años
Total Profesorado	26	239	372	316	136	12	189	218	159	33
Cuerpos Docentes Universitarios	10	101	165	174	77	1	58	113	98	20
Catedráticos de Universidad			9	68	37			6	8	5
Titulares de Universidad	5	50	117	67	25		27	77	63	5
Catedráticos de Escuela Universitaria		3	5	8	3			6	2	3
Titulares de Escuela Universitaria	5	48	34	31	12	1	31	24	25	7
Otros (<i>anteriores a la LOU</i>)										
Otros										
Profesores Contratados	16	138	207	142	59	11	131	105	61	13
Tipo de contrato										
Contrato tiempo indefinido	2	21	21	4	1	1	25	14	3	1
Contrato duración determinada	14	117	186	138	58	10	106	91	58	12
Jornada laboral										
Tiempo completo	12	42	24	4	2	7	53	19	4	1
Tiempo parcial	4	96	183	138	57	4	78	86	57	12
Categoría laboral										
LOU										
Ayudante	10	11	3			6	16	2	1	
Ayudante Doctor		9			1		10	2		
Colaborador	2	9	9	1		1	9	4	1	
Contratado Doctor		12	12	3	1		16	10	2	1
Asociado	3	75	72	32	8	4	31	29	8	3
Asociado Ciencias de la Salud		6	73	82	36		31	51	44	9
Emérito					5					
Visitante										
Otros										
Total (LOU)	15	122	169	118	51	11	113	98	56	13
Pre-LOU										
Ayudante de Facultad		1					1	1		
Ayudante de E. Universitaria							1			
Asociado	1	15	38	24	8		16	6	5	
Asociado Ciencias de la Salud										
Otros Asociados										
Otros										
Total (Pre-LOU)	1	16	38	24	8	0	18	7	5	0

UNIVERSIDAD DE ALCALÁ

	Estimación de la media de edad			Distribución por sexo		Distribución por categoría
	Total	Hombres	Mujeres	% Hombres	% Mujeres	
Total Profesorado	46,7	47,5	45,1	64,1	35,9	
Profesorado de Cuerpos Docentes Universitarios	48,3	48,7	47,6	64,5	35,5	48,1
Profesorado Contratado	45,2	46,4	42,9	63,6	36,4	51,9 100,0
Profesorado de Cuerpos Docentes Universitarios	48,3	48,7	47,6	64,5	35,5	
Catedráticos de Universidad	56,4	56,8	53,9	85,7	14,3	16,3
Titulares de Universidad	47,2	47,0	47,6	60,6	39,4	53,3
Catedráticos de Escuela Universitaria	50,9	50,5	51,7	63,3	36,7	3,7
Titulares de Escuela Universitaria	45,0	44,7	45,5	59,6	40,4	26,7
Otros (anteriores a la LOU)						0,0
Otros						0,0 100,0
Catedráticos de Universidad y Titulares de Universidad	49,4	50,0	48,2	66,4	33,6	69,6
Catedráticos de Escuela Universitaria y Titulares de Escuela Universitaria	45,7	45,4	46,2	60,1	39,9	30,4
Otros						0,0 100,0
Catedráticos de Universidad y Catedráticos de Escuela Universitaria	55,4	55,9	53,1	81,6	18,4	20,0
Titulares de Universidad y Titulares de Escuela Universitaria	46,5	46,2	46,9	60,2	39,8	80,0
Otros						0,0 100,0
Profesorado Contratado	45,2	46,4	42,9	63,6	36,4	
Por tipo de contrato						
Tiempo indefinido	40,6	41,2	40,0	52,7	47,3	10,5
Duración determinada	45,7	47,0	43,4	64,9	35,1	89,5 100,0
Por jornada laboral						
Tiempo completo	38,1	38,3	37,9	50,0	50,0	19,0
Tiempo parcial	46,8	47,9	44,7	66,9	33,1	81,0 100,0

**ESTADÍSTICA BÁSICA DE PERSONAL AL SERVICIO DE LAS UNIVERSIDADES:
INVESTIGADORES DE LAS UNIVERSIDADES PÚBLICAS. Curso 2006-07**

UNIVERSIDAD DE ALCALÁ

	TOTAL	Sexo		Edad				
		Hombres	Mujeres	Hasta 29 años	De 30 a 39 años	De 40 a 49 años	De 50 a 59 años	60 o más años
Total Investigadores Contratados	140	56	84	68	57	14	1	0
Ramón y Cajal	20	10	10		12	8		
Juan de la Cierva	5	1	4		5			
Convocatorias CCAA	6	2	4	4	2			
Convocatorias propias de la Universidad	61	24	37	25	29	6	1	
Otros	48	19	29	39	9			

	Sexo y Edad									
	Hombres					Mujeres				
	Hasta 29 años	De 30 a 39 años	De 40 a 49 años	De 50 a 59 años	60 o más años	Hasta 29 años	De 30 a 39 años	De 40 a 49 años	De 50 a 59 años	60 o más años
Total Investigadores Contratados	26	22	7	1	0	42	35	7	0	0
Ramón y Cajal		4	6				8	2		
Juan de la Cierva		1					4			
Convocatorias CCAA	1	1				3	1			
Convocatorias propias de la Universidad	11	11	1	1		14	18	5		
Otros	14	5				25	4			

	Estimación de la media de edad			Distribución por sexo		Distribución por categoría
	Total	Hombres	Mujeres	% Hombres	% Mujeres	
Total Investigadores Contratados	32,3	32,9	31,8	40,0	60,0	
Ramón y Cajal	39,0	41,0	37,0	50,0	50,0	14,3
Juan de la Cierva	35,0	35,0	35,0	20,0	80,0	3,5
Convocatorias CCAA	29,7	31,0	29,0	33,3	66,7	4,3
Convocatorias propias de la Universidad	33,0	32,6	33,3	39,3	60,7	43,6
Otros	28,5	29,1	28,1	39,6	60,4	34,3
						100,0

UNIVERSIDAD DE ALICANTE

	TOTAL	Sexo		Edad					Situación administrativa	
		Hombres	Mujeres	Menos de 30 años	De 30 a 40 años	De 40 a 50 años	De 50 a 60 años	60 o más años	Activo en la Universidad	Otras situaciones
Total Profesorado	2.052	1.365	687	83	696	738	397	138	2.033	19
Cuerpos Docentes Universitarios	982	661	321	1	245	387	242	107	967	15
Catedráticos de Universidad	180	159	21		2	59	77	42	174	6
Titulares de Universidad	351	233	118		100	181	46	24	346	5
Catedráticos de Escuela Universitaria	80	52	28		2	29	32	17	79	1
Titulares de Escuela Universitaria	371	217	154	1	141	118	87	24	368	3
Otros (anteriores a la LOU)	0									
Otros	0									
Profesores Contratados	1.070	704	366	82	451	351	155	31	1.066	4
Tipo de contrato										
Contrato tiempo indefinido	79	35	44	8	51	16	2	2	79	
Contrato duración determinada	991	669	322	74	400	335	153	29	987	4
Jornada laboral										
Tiempo completo	257	134	123	62	149	33	7	6	254	3
Tiempo parcial	813	570	243	20	302	318	148	25	812	1
Categoría laboral										
LOU										
Ayudante	106	59	47	50	49	6	1		106	
Ayudante Doctor	16	8	8	1	12	2		1	14	2
Colaborador	51	25	26	8	36	5	2		51	
Contratado Doctor	28	10	18		15	11		2	28	
Asociado	371	241	130	19	186	131	34	1	371	
Asociado Ciencias de la Salud	0									
Emérito	1	1						1	1	
Visitante	21	13	8	2	15	3	1		21	
Otros	0									
Total (LOU)	594	357	237	80	313	158	38	5	592	2
Pre-LOU										
Ayudante de Facultad	0									
Ayudante de E. Universitaria	2		2		2				2	
Asociado	471	344	127	2	135	193	117	24	469	2
Asociado Ciencias de la Salud	0									
Otros Asociados	0									
Otros	3	3			1			2	3	
Total (Pre-LOU)	476	347	129	2	138	193	117	26	474	2

UNIVERSIDAD DE ALICANTE

	Sexo y Edad									
	Hombres					Mujeres				
	Menos de 30 años	De 30 a 40 años	De 40 a 50 años	De 50 a 60 años	60 o más años	Menos de 30 años	De 30 a 40 años	De 40 a 50 años	De 50 a 60 años	60 o más años
Total Profesorado	45	407	506	289	118	38	289	232	108	20
Cuerpos Docentes Universitarios	1	144	253	171	92	0	101	134	71	15
Catedráticos de Universidad		2	51	65	41			8	12	1
Titulares de Universidad		69	115	28	21		31	66	18	3
Catedráticos de Escuela Universitaria			15	24	13		2	14	8	4
Titulares de Escuela Universitaria	1	73	72	54	17		68	46	33	7
Otros (<i>anteriores a la LOU</i>)										
Otros										
Profesores Contratados	44	263	253	118	26	38	188	98	37	5
Tipo de contrato										
Contrato tiempo indefinido	2	21	9	2	1	6	30	7		1
Contrato duración determinada	42	242	244	116	25	32	158	91	37	4
Jornada laboral										
Tiempo completo	32	76	18	4	4	30	73	15	3	2
Tiempo parcial	12	187	235	114	22	8	115	83	34	3
Categoría laboral										
LOU										
Ayudante	28	28	3			22	21	3	1	
Ayudante Doctor		7	1			1	5	1		1
Colaborador	2	17	4	2		6	19	1		
Contratado Doctor		4	5		1		11	6		1
Asociado	11	114	93	23		8	72	38	11	1
Asociado Ciencias de la Salud										
Emérito					1					
Visitante	1	10	2			1	5	1	1	
Otros										
Total (LOU)	42	180	108	25	2	38	133	50	13	3
Pre-LOU										
Ayudante de Facultad										
Ayudante de E. Universitaria							2			
Asociado	2	82	145	93	22		53	48	24	2
Asociado Ciencias de la Salud										
Otros Asociados										
Otros		1			2					
Total (Pre-LOU)	2	83	145	93	24	0	55	48	24	2

UNIVERSIDAD DE ALICANTE

	Estimación de la media de edad			Distribución por sexo		Distribución por categoría
	Total	Hombres	Mujeres	Distribución por sexo		
				% Hombres	% Mujeres	
Total Profesorado	44,0	45,1	41,9	66,5	33,5	
Profesorado de Cuerpos Docentes Universitarios	46,9	47,9	44,9	67,3	32,7	47,9
Profesorado Contratado	41,4	42,5	39,3	65,8	34,2	52,1 100,0
Profesorado de Cuerpos Docentes Universitarios	46,9	47,9	44,9	67,3	32,7	
Catedráticos de Universidad	53,4	53,6	51,6	88,3	11,7	18,3
Titulares de Universidad	44,7	44,9	44,4	66,4	33,6	35,7
Catedráticos de Escuela Universitaria	52,6	54,1	49,7	65,0	35,0	8,2
Titulares de Escuela Universitaria	44,7	45,5	43,5	58,5	41,5	37,8
Otros (anteriores a la LOU)						0,0
Otros						0,0 100,0
Catedráticos de Universidad y Titulares de Universidad	47,6	48,4	45,4	73,8	26,2	54,1
Catedráticos de Escuela Universitaria y Titulares de Escuela Universitaria	46,1	47,1	44,5	59,6	40,4	45,9
Otros						0,0 100,0
Catedráticos de Universidad y Catedráticos de Escuela Universitaria	53,1	53,7	50,5	81,2	18,8	26,5
Titulares de Universidad y Titulares de Escuela Universitaria	44,7	45,1	43,9	62,3	37,7	73,5
Otros						0,0 100,0
Profesorado Contratado	41,4	42,5	39,3	65,8	34,2	
Por tipo de contrato						
Tiempo indefinido	37,4	39,1	36,1	44,3	55,7	7,4
Duración determinada	41,7	42,7	39,7	67,5	32,5	92,6 100,0
Por jornada laboral						
Tiempo completo	35,6	35,9	35,2	52,1	47,9	24,0
Tiempo parcial	43,2	44,0	41,3	70,1	29,9	76,0 100,0

**ESTADÍSTICA BÁSICA DE PERSONAL AL SERVICIO DE LAS UNIVERSIDADES:
INVESTIGADORES DE LAS UNIVERSIDADES PÚBLICAS. Curso 2006-07**

UNIVERSIDAD DE ALICANTE

	TOTAL	Sexo		Edad				
		Hombres	Mujeres	Hasta 29 años	De 30 a 39 años	De 40 a 49 años	De 50 a 59 años	60 o más años
Total Investigadores Contratados	34	29	5	3	28	2	1	0
Ramón y Cajal	21	17	4		18	2	1	
Juan de la Cierva	7	7		2	5			
Convocatorias CCAA	0							
Convocatorias propias de la Universidad	2	1	1		2			
Otros	4	4		1	3			

	Sexo y Edad									
	Hombres					Mujeres				
	Hasta 29 años	De 30 a 39 años	De 40 a 49 años	De 50 a 59 años	60 o más años	Hasta 29 años	De 30 a 39 años	De 40 a 49 años	De 50 a 59 años	60 o más años
Total Investigadores Contratados	3	24	1	1	0	0	4	1	0	0
Ramón y Cajal		15	1	1			3	1		
Juan de la Cierva	2	5								
Convocatorias CCAA										
Convocatorias propias de la Universidad		1					1			
Otros	1	3								

	Estimación de la media de edad			Distribución por sexo		Distribución por categoría
	Total	Hombres	Mujeres	% Hombres	% Mujeres	
Total Investigadores Contratados	35,5	35,2	37,0	85,3	14,7	
Ramón y Cajal	36,9	36,8	37,5	81,0	19,0	61,8
Juan de la Cierva	32,7	32,7		100,0	0,0	20,6
Convocatorias CCAA						0,0
Convocatorias propias de la Universidad	35,0	35,0	35,0	50,0	50,0	5,9
Otros	33,0	33,0		100,0	0,0	11,7
						100,0

UNIVERSIDAD DE ALMERÍA

	TOTAL	Sexo		Edad					Situación administrativa	
		Hombres	Mujeres	Menos de 30 años	De 30 a 40 años	De 40 a 50 años	De 50 a 60 años	60 o más años	Activo en la Universidad	Otras situaciones
Total Profesorado	846	538	308	22	307	310	166	41	836	10
Cuerpos Docentes Universitarios	528	348	180	1	138	223	131	35	518	10
Catedráticos de Universidad	55	50	5	0	2	22	26	5	52	3
Titulares de Universidad	331	224	107	0	95	163	58	15	324	7
Catedráticos de Escuela Universitaria	10	9	1	0	0	0	5	5	10	
Titulares de Escuela Universitaria	129	63	66	1	41	38	41	8	129	
Otros (anteriores a la LOU)	3	2	1	0	0	0	1	2	3	
Otros	0	0	0	0	0	0	0	0		
Profesores Contratados	318	190	128	21	169	87	35	6	318	0
Tipo de contrato										
Contrato tiempo indefinido	13	9	4	0	11	2	0	0	13	
Contrato duración determinada	305	181	124	21	158	85	35	6	305	
Jornada laboral										
Tiempo completo	151	77	74	14	102	32	2	1	151	
Tiempo parcial	167	113	54	7	67	55	33	5	167	
Categoría laboral										
LOU										
Ayudante	9	3	6	5	4	0	0	0	9	
Ayudante Doctor	4	0	4	0	4	0	0	0	4	
Colaborador	43	30	13	7	31	4	1	0	43	
Contratado Doctor	25	13	12	0	20	5	0	0	25	
Asociado	87	56	31	7	52	19	8	1	87	
Asociado Ciencias de la Salud	18	5	13	0	2	12	4	0	18	
Emérito	0	0	0	0	0	0	0	0		
Visitante	0	0	0	0	0	0	0	0		
Otros	0	0	0	0	0	0	0	0		
Total (LOU)	186	107	79	19	113	40	13	1	186	0
Pre-LOU										
Ayudante de Facultad	0	0	0	0	0	0	0	0		
Ayudante de E. Universitaria	0	0	0	0	0	0	0	0		
Asociado	128	79	49	2	56	45	20	5	128	
Asociado Ciencias de la Salud	4	4	0	0	0	2	2	0	4	
Otros Asociados	0	0	0	0	0	0	0	0		
Otros	0	0	0	0	0	0	0	0		
Total (Pre-LOU)	132	83	49	2	56	47	22	5	132	0

UNIVERSIDAD DE ALMERÍA

	Sexo y Edad									
	Hombres					Mujeres				
	Menos de 30 años	De 30 a 40 años	De 40 a 50 años	De 50 a 60 años	60 o más años	Menos de 30 años	De 30 a 40 años	De 40 a 50 años	De 50 a 60 años	60 o más años
Total Profesorado	11	174	206	115	32	11	133	104	51	9
Cuerpos Docentes Universitarios	1	77	153	90	27	0	61	70	41	8
Catedráticos de Universidad		2	20	23	5			2	3	
Titulares de Universidad		53	113	45	13		42	50	13	2
Catedráticos de Escuela Universitaria				4	5				1	
Titulares de Escuela Universitaria	1	22	20	18	2		19	18	23	6
Otros (anteriores a la LOU)					2				1	
Otros										
Profesores Contratados	10	97	53	25	5	11	72	34	10	1
Tipo de contrato										
Contrato tiempo indefinido		8	1				3	1		
Contrato duración determinada	10	89	52	25	5	11	69	33	10	1
Jornada laboral										
Tiempo completo	6	52	17	1	1	8	50	15	1	
Tiempo parcial	4	45	36	24	4	3	22	19	9	1
Categoría laboral										
LOU										
Ayudante	2	1				3	3			
Ayudante Doctor							4			
Colaborador	4	21	4	1		3	10			
Contratado Doctor		11	2				9	3		
Asociado	4	35	12	5		3	17	7	3	1
Asociado Ciencias de la Salud		1	4				1	8	4	
Emérito										
Visitante										
Otros										
Total (LOU)	10	69	22	6	0	9	44	18	7	1
Pre-LOU										
Ayudante de Facultad										
Ayudante de E. Universitaria										
Asociado		28	29	17	5	2	28	16	3	
Asociado Ciencias de la Salud			2	2						
Otros Asociados										
Otros										
Total (Pre-LOU)										

UNIVERSIDAD DE ALMERÍA

	Estimación de la media de edad			Distribución por sexo		Distribución por categoría
	Total	Hombres	Mujeres	% Hombres	% Mujeres	
Total Profesorado	43,7	44,6	42,2	63,6	36,4	
Profesorado de Cuerpos Docentes Universitarios	46,0	46,7	44,7	65,9	34,1	62,4
Profesorado Contratado	39,9	40,7	38,8	59,7	40,3	37,6
						100,0
Profesorado de Cuerpos Docentes Universitarios	46,0	46,7	44,7	65,9	34,1	
Catedráticos de Universidad	51,0	51,0	51,0	90,9	9,1	10,4
Titulares de Universidad	44,7	45,7	42,6	67,7	32,3	62,7
Catedráticos de Escuela Universitaria	59,0	59,4	55,0	90,0	10,0	1,9
Titulares de Escuela Universitaria	46,0	44,7	47,2	48,8	51,2	24,4
Otros (anteriores a la LOU)	60,3	63,0	55,0	66,7	33,3	0,6
Otros						0,0
						100,0
Catedráticos de Universidad y Titulares de Universidad	45,6	46,7	43,0	71,0	29,0	73,1
Catedráticos de Escuela Universitaria y Titulares de Escuela Universitaria	46,9	46,5	47,4	51,8	48,2	26,3
Otros	60,3	63,0	55,0	66,7	33,3	0,6
						100,0
Catedráticos de Universidad y Catedráticos de Escuela Universitaria	52,2	52,3	51,7	90,8	9,2	12,3
Titulares de Universidad y Titulares de Escuela Universitaria	45,1	45,5	44,4	62,4	37,6	87,1
Otros	60,3	63,0	55,0	66,7	33,3	0,6
						100,0
Profesorado Contratado	39,9	40,7	38,8	59,7	40,3	
Por tipo de contrato						
Tiempo indefinido	36,5	36,1	37,5	69,2	30,8	4,1
Duración determinada	40,1	41,0	38,8	59,3	40,7	95,9
						100,0
Por jornada laboral						
Tiempo completo	36,8	37,2	36,4	51,0	49,0	47,5
Tiempo parcial	42,7	43,1	41,9	67,7	32,3	52,5
						100,0

**ESTADÍSTICA BÁSICA DE PERSONAL AL SERVICIO DE LAS UNIVERSIDADES:
INVESTIGADORES DE LAS UNIVERSIDADES PÚBLICAS. Curso 2006-07**

UNIVERSIDAD DE ALMERÍA

	TOTAL	Sexo		Edad				
		Hombres	Mujeres	Hasta 29 años	De 30 a 39 años	De 40 a 49 años	De 50 a 59 años	60 o más años
Total Investigadores Contratados	91	54	37	62	25	2	1	1
Ramón y Cajal	5	3	2		3		1	1
Juan de la Cierva	5	5		1	4			
Convocatorias CCAA	9	4	5	7	2			
Convocatorias propias de la Universidad	56	33	23	41	14	1		
Otros	16	9	7	13	2	1		

	Sexo y Edad									
	Hombres					Mujeres				
	Hasta 29 años	De 30 a 39 años	De 40 a 49 años	De 50 a 59 años	60 o más años	Hasta 29 años	De 30 a 39 años	De 40 a 49 años	De 50 a 59 años	60 o más años
Total Investigadores Contratados	37	13	2	1	1	25	12	0	0	0
Ramón y Cajal		1		1	1		2			
Juan de la Cierva	1	4								
Convocatorias CCAA	4					3	2			
Convocatorias propias de la Universidad	25	7	1			16	7			
Otros	7	1	1			6	1			

	Estimación de la media de edad			Distribución por sexo		Distribución por categoría
	Total	Hombres	Mujeres	% Hombres	% Mujeres	
Total Investigadores Contratados	30,3	30,8	29,6	59,3	40,7	
Ramón y Cajal	44,6	51,0	35,0	60,0	40,0	5,5
Juan de la Cierva	33,4	33,4		100,0	0,0	5,5
Convocatorias CCAA	28,8	27,0	30,2	44,4	55,6	9,9
Convocatorias propias de la Universidad	29,3	29,2	29,4	58,9	41,1	61,5
Otros	29,1	29,9	28,1	56,2	43,8	17,6
						100,0

UNIVERSIDAD AUTÓNOMA DE BARCELONA

	TOTAL	Sexo		Edad					Situación administrativa	
		Hombres	Mujeres	Menos de 30 años	De 30 a 40 años	De 40 a 50 años	De 50 a 60 años	60 o más años	Activo en la Universidad	Otras situaciones
Total Profesorado	3.378	2.084	1.294	295	893	1.066	782	342	3.342	36
Cuerpos Docentes Universitarios	1.392	906	486	0	158	509	518	207	1.357	35
Catedráticos de Universidad	351	276	75		1	56	200	94	339	12
Titulares de Universidad	907	563	344		137	409	267	94	888	19
Catedráticos de Escuela Universitaria	28	19	9		8	7	10	3	28	
Titulares de Escuela Universitaria	106	48	58		12	37	41	16	102	4
Otros (anteriores a la LOU)	0									
Otros	0									
Profesores Contratados	1.986	1.178	808	295	735	557	264	135	1.985	1
Tipo de contrato										
Contrato tiempo indefinido	0									
Contrato duración determinada	1.986	1.178	808	295	735	557	264	135	1.985	1
Jornada laboral										
Tiempo completo	899	570	329	75	294	264	153	113	899	
Tiempo parcial	1.087	608	479	220	441	293	111	22	1.086	1
Categoría laboral										
LOU										
Ayudante	0									
Ayudante Doctor	0									
Colaborador	17	9	8	1	9	7			17	
Contratado Doctor	75	54	21		43	29	3		75	
Asociado	1.087	608	479	220	441	293	111	22	1.087	
Asociado Ciencias de la Salud	413	296	117	1	53	175	146	38	413	
Emérito	74	42	32					74	74	
Visitante	11	9	2	1	5	3	1	1	11	
Otros	170	92	78	3	117	47	3		169	1
Total (LOU)	1.847	1.110	737	226	668	554	264	135	1.846	1
Pre-LOU										
Ayudante de Facultad	138	68	70	69	66	3			138	
Ayudante de E. Universitaria	1		1		1				1	
Asociado	0									
Asociado Ciencias de la Salud	0									
Otros Asociados	0									
Otros	0									
Total (Pre-LOU)	139	68	71	69	67	3	0	0	139	0

UNIVERSIDAD AUTÓNOMA DE BARCELONA

	Sexo y Edad									
	Hombres					Mujeres				
	Menos de 30 años	De 30 a 40 años	De 40 a 50 años	De 50 a 60 años	60 o más años	Menos de 30 años	De 30 a 40 años	De 40 a 50 años	De 50 a 60 años	60 o más años
Total Profesorado	134	491	687	543	229	161	402	379	239	113
Cuerpos Docentes Universitarios	0	92	318	356	140	0	66	191	162	67
Catedráticos de Universidad		1	45	154	76			11	46	18
Titulares de Universidad		77	248	180	58		60	161	87	36
Catedráticos de Escuela Universitaria		8	5	4	2			2	6	1
Titulares de Escuela Universitaria		6	20	18	4		6	17	23	12
Otros (anteriores a la LOU)										
Otros										
Profesores Contratados	134	399	369	187	89	161	336	188	77	46
Tipo de contrato										
Contrato tiempo indefinido										
Contrato duración determinada	134	399	369	187	89	161	336	188	77	46
Jornada laboral										
Tiempo completo	36	173	173	114	74	39	121	91	39	39
Tiempo parcial	98	226	196	73	15	122	215	97	38	7
Categoría laboral										
LOU										
Ayudante										
Ayudante Doctor										
Colaborador	1	4	4				5	3		
Contratado Doctor		31	20	3			12	9		
Asociado	98	226	196	73	15	122	215	97	38	7
Asociado Ciencias de la Salud		38	118	109	31	1	15	57	37	7
Emérito					42					32
Visitante		4	3	1	1	1	1			
Otros	2	63	26	1		1	54	21	2	
Total (LOU)	101	366	367	187	89	125	302	187	77	46
Pre-LOU										
Ayudante de Facultad	33	33	2			36	33	1		
Ayudante de E. Universitaria							1			
Asociado										
Asociado Ciencias de la Salud										
Otros Asociados										
Otros										
Total (Pre-LOU)	33	33	2	0	0	36	34	1	0	0

UNIVERSIDAD AUTÓNOMA DE BARCELONA

	Estimación de la media de edad			Distribución por sexo		Distribución por categoría
	Total	Hombres	Mujeres	Distribución por sexo		
				% Hombres	% Mujeres	
Total Profesorado	44,9	46,1	43,1	61,7	38,3	
Profesorado de Cuerpos Docentes Universitarios	50,3	50,7	49,5	65,1	34,9	41,2
Profesorado Contratado	41,2	42,5	39,2	59,3	40,7	58,8
						100,0
Profesorado de Cuerpos Docentes Universitarios	50,3	50,7	49,5	65,1	34,9	
Catedráticos de Universidad	55,5	55,5	55,5	78,6	21,4	25,2
Titulares de Universidad	48,3	48,7	47,7	62,1	37,9	65,2
Catedráticos de Escuela Universitaria	47,6	44,8	53,7	67,9	32,1	2,0
Titulares de Escuela Universitaria	50,5	49,0	51,7	45,3	54,7	7,6
Otros (anteriores a la LOU)						0,0
Otros						0,0
						100,0
Catedráticos de Universidad y Titulares de Universidad	50,3	50,9	49,1	66,7	33,3	90,4
Catedráticos de Escuela Universitaria y Titulares de Escuela Universitaria	49,9	47,8	51,9	50,0	50,0	9,6
Otros						0,0
						100,0
Catedráticos de Universidad y Catedráticos de Escuela Universitaria	54,9	54,8	55,3	77,8	22,2	27,2
Titulares de Universidad y Titulares de Escuela Universitaria	48,5	48,7	48,2	60,3	39,7	72,8
Otros						0,0
						100,0
Profesorado Contratado	41,2	42,5	39,2	59,3	40,7	
Por tipo de contrato						
Tiempo indefinido						0,0
Duración determinada	41,2	42,5	39,2	59,3	40,7	100,0
						100,0
Por jornada laboral						
Tiempo completo	44,2	45,2	42,5	63,4	36,6	45,3
Tiempo parcial	38,7	40,0	37,0	55,9	44,1	54,7
						100,0

**ESTADÍSTICA BÁSICA DE PERSONAL AL SERVICIO DE LAS UNIVERSIDADES:
INVESTIGADORES DE LAS UNIVERSIDADES PÚBLICAS. Curso 2006-07**

UNIVERSIDAD AUTÓNOMA DE BARCELONA

	TOTAL	Sexo		Edad				
		Hombres	Mujeres	Hasta 29 años	De 30 a 39 años	De 40 a 49 años	De 50 a 59 años	60 o más años
Total Investigadores Contratados	79	50	29	3	60	15	1	0
Ramón y Cajal	48	32	16		35	12	1	
Juan de la Cierva	24	13	11	3	19	2		
Convocatorias CCAA	3	2	1		2	1		
Convocatorias propias de la Universidad	0							
Otros	4	3	1		4			

	Sexo y Edad									
	Hombres					Mujeres				
	Hasta 29 años	De 30 a 39 años	De 40 a 49 años	De 50 a 59 años	60 o más años	Hasta 29 años	De 30 a 39 años	De 40 a 49 años	De 50 a 59 años	60 o más años
Total Investigadores Contratados	3	36	10	1	0	0	24	5	0	0
Ramón y Cajal		22	9	1			13	3		
Juan de la Cierva	3	10					9	2		
Convocatorias CCAA		1	1				1			
Convocatorias propias de la Universidad										
Otros		3					1			

	Estimación de la media de edad			Distribución por sexo		Distribución por categoría
	Total	Hombres	Mujeres	% Hombres	% Mujeres	
Total Investigadores Contratados	36,8	36,9	36,7	63,3	36,7	
Ramón y Cajal	37,9	38,4	36,9	66,7	33,3	60,7
Juan de la Cierva	34,8	33,2	36,8	54,2	45,8	30,4
Convocatorias CCAA	38,3	40,0	35,0	66,7	33,3	3,8
Convocatorias propias de la Universidad						0,0
Otros	35,0	35,0	35,0	75,0	25,0	5,1
						100,0

UNIVERSIDAD AUTÓNOMA DE MADRID

	TOTAL	Sexo		Edad					Situación administrativa	
		Hombres	Mujeres	Menos de 30 años	De 30 a 40 años	De 40 a 50 años	De 50 a 60 años	60 o más años	Activo en la Universidad	Otras situaciones
Total Profesorado	2.442	1.539	903	62	488	829	711	352	2.419	23
Cuerpos Docentes Universitarios	1.299	853	446	2	94	452	495	256	1.278	21
Catedráticos de Universidad	311	269	42		1	33	150	127	305	6
Titulares de Universidad	896	545	351	2	92	394	301	107	881	15
Catedráticos de Escuela Universitaria	20	8	12			5	9	6	20	
Titulares de Escuela Universitaria	72	31	41		1	20	35	16	72	
Otros (anteriores a la LOU)	0									
Otros	0									
Profesores Contratados	1.143	686	457	60	394	377	216	96	1.141	2
Tipo de contrato										
Contrato tiempo indefinido	274	122	152		134	114	21	5	274	
Contrato duración determinada	869	564	305	60	260	263	195	91	867	2
Jornada laboral										
Tiempo completo	514	243	271	55	267	152	31	9	514	
Tiempo parcial	629	443	186	5	127	225	185	87	627	2
Categoría laboral										
LOU										
Ayudante	118	61	57	52	62	4			118	
Ayudante Doctor	40	21	19	2	31	7			40	
Colaborador	21	12	9		10	7	4		21	
Contratado Doctor	253	110	143		124	107	17	5	253	
Asociado	256	179	77	4	92	91	54	15	255	1
Asociado Ciencias de la Salud	289	199	90		17	107	112	53	288	1
Emérito	16	16						16	16	
Visitante	7	5	2	1	4	2			7	
Otros	0									
Total (LOU)	1.000	603	397	59	340	325	187	89	998	2
Pre-LOU										
Ayudante de Facultad	1	1			1				1	
Ayudante de E. Universitaria	0									
Asociado	142	82	60	1	53	52	29	7	142	
Asociado Ciencias de la Salud	0									
Otros Asociados	0									
Otros	0									
Total (Pre-LOU)	143	83	60	1	54	52	29	7	143	0

UNIVERSIDAD AUTÓNOMA DE MADRID

	Sexo y Edad									
	Hombres					Mujeres				
	Menos de 30 años	De 30 a 40 años	De 40 a 50 años	De 50 a 60 años	60 o más años	Menos de 30 años	De 30 a 40 años	De 40 a 50 años	De 50 a 60 años	60 o más años
Total Profesorado	36	266	496	465	276	26	222	333	246	76
Cuerpos Docentes Universitarios	1	59	277	319	197	1	35	175	176	59
Catedráticos de Universidad		1	29	121	118			4	29	9
Titulares de Universidad	1	57	238	177	72	1	35	156	124	35
Catedráticos de Escuela Universitaria			1	3	4			4	6	2
Titulares de Escuela Universitaria		1	9	18	3			11	17	13
Otros (<i>anteriores a la LOU</i>)										
Otros										
Profesores Contratados	35	207	219	146	79	25	187	158	70	17
Tipo de contrato										
Contrato tiempo indefinido		57	52	10	3		77	62	11	2
Contrato duración determinada	35	150	167	136	76	25	110	96	59	15
Jornada laboral										
Tiempo completo	30	121	73	14	5	25	146	79	17	4
Tiempo parcial	5	86	146	132	74		41	79	53	13
Categoría laboral										
LOU										
Ayudante	28	31	2			24	31	2		
Ayudante Doctor	2	14	5				17	2		
Colaborador		5	4	3			5	3	1	
Contratado Doctor		52	48	7	3		72	59	10	2
Asociado	4	67	57	38	13		25	34	16	2
Asociado Ciencias de la Salud		9	67	81	42		8	40	31	11
Emérito					16					
Visitante		3	2			1	1			
Otros										
Total (LOU)	34	181	185	129	74	25	159	140	58	15
Pre-LOU										
Ayudante de Facultad		1								
Ayudante de E. Universitaria										
Asociado	1	25	34	17	5		28	18	12	2
Asociado Ciencias de la Salud										
Otros Asociados										
Otros										
Total (Pre-LOU)	1	26	34	17	5	0	28	18	12	2

UNIVERSIDAD AUTÓNOMA DE MADRID

	Estimación de la media de edad			Distribución por sexo		Distribución por categoría
	Total	Hombres	Mujeres	Distribución por sexo		
				% Hombres	% Mujeres	
Total Profesorado	48,1	49,1	46,3	63,0	37,0	
Profesorado de Cuerpos Docentes Universitarios	51,6	52,2	50,5	65,7	34,3	53,2
Profesorado Contratado	44,0	45,3	42,1	60,0	40,0	46,8
						100,0
Profesorado de Cuerpos Docentes Universitarios	51,6	52,2	50,5	65,7	34,3	
Catedráticos de Universidad	57,1	57,4	55,8	86,5	13,5	23,9
Titulares de Universidad	49,4	49,5	49,3	60,8	39,2	69,0
Catedráticos de Escuela Universitaria	54,9	57,8	53,0	40,0	60,0	1,5
Titulares de Escuela Universitaria	53,7	52,2	54,9	43,1	56,9	5,6
Otros (anteriores a la LOU)						0,0
Otros						0,0
						100,0
Catedráticos de Universidad y Titulares de Universidad	51,4	52,1	50,0	67,4	32,6	92,9
Catedráticos de Escuela Universitaria y Titulares de Escuela Universitaria	54,0	53,4	54,4	42,4	57,6	7,1
Otros						0,0
						100,0
Catedráticos de Universidad y Catedráticos de Escuela Universitaria	57,0	57,4	55,1	83,7	16,3	25,5
Titulares de Universidad y Titulares de Escuela Universitaria	49,8	49,7	49,9	59,5	40,5	74,5
Otros						0,0
						100,0
Profesorado Contratado	44,0	45,3	42,1	60,0	40,0	
Por tipo de contrato						
Tiempo indefinido	41,2	41,6	40,9	44,5	55,5	24,0
Duración determinada	44,9	46,1	42,7	64,9	35,1	76,0
						100,0
Por jornada laboral						
Tiempo completo	38,8	38,7	38,8	47,3	52,7	45,0
Tiempo parcial	48,3	48,8	46,9	70,4	29,6	55,0
						100,0

**ESTADÍSTICA BÁSICA DE PERSONAL AL SERVICIO DE LAS UNIVERSIDADES:
INVESTIGADORES DE LAS UNIVERSIDADES PÚBLICAS. Curso 2006-07**

UNIVERSIDAD AUTÓNOMA DE MADRID

	TOTAL	Sexo		Edad				
		Hombres	Mujeres	Hasta 29 años	De 30 a 39 años	De 40 a 49 años	De 50 a 59 años	60 o más años
Total Investigadores Contratados	428	220	208	202	182	41	3	0
Ramón y Cajal	70	44	26		46	23	1	
Juan de la Cierva	27	19	8	4	23			
Convocatorias CCAA	53	26	27	30	21	2		
Convocatorias propias de la Universidad	35	16	19	16	15	4		
Otros	243	115	128	152	77	12	2	

	Sexo y Edad									
	Hombres					Mujeres				
	Hasta 29 años	De 30 a 39 años	De 40 a 49 años	De 50 a 59 años	60 o más años	Hasta 29 años	De 30 a 39 años	De 40 a 49 años	De 50 a 59 años	60 o más años
Total Investigadores Contratados	93	106	21	0	0	109	76	20	3	0
Ramón y Cajal		29	15				17	8	1	
Juan de la Cierva	2	17				2	6			
Convocatorias CCAA	16	9	1			14	12	1		
Convocatorias propias de la Universidad	11	4	1			5	11	3		
Otros	64	47	4			88	30	8	2	

	Estimación de la media de edad			Distribución por sexo		Distribución por categoría
	Total	Hombres	Mujeres	% Hombres	% Mujeres	
Total Investigadores Contratados	32,3	32,6	32,1	51,4	48,6	
Ramón y Cajal	38,6	38,4	38,8	62,9	37,1	16,4
Juan de la Cierva	33,8	34,2	33,0	70,4	29,6	6,3
Convocatorias CCAA	30,8	30,5	31,2	49,1	50,9	12,4
Convocatorias propias de la Universidad	32,5	30,1	34,5	45,7	54,3	8,2
Otros	30,7	30,9	30,4	47,3	52,7	56,7
						100,0

UNIVERSIDAD DE BARCELONA

	TOTAL	Sexo		Edad					Situación administrativa	
		Hombres	Mujeres	Menos de 30 años	De 30 a 40 años	De 40 a 50 años	De 50 a 60 años	60 o más años	Activo en la Universidad	Otras situaciones
Total Profesorado	4.586	2.669	1.917	157	937	1.415	1.452	625	4.380	206
Cuerpos Docentes Universitarios	2.535	1.548	987	0	190	801	1.047	497	2.380	155
Catedráticos de Universidad	556	451	105			76	294	186	525	31
Titulares de Universidad	1.516	898	618		119	605	557	235	1.424	92
Catedráticos de Escuela Universitaria	55	24	31		1	9	31	14	50	5
Titulares de Escuela Universitaria	408	175	233		70	111	165	62	381	27
Otros (anteriores a la LOU)	0									
Otros	0									
Profesores Contratados	2.051	1.121	930	157	747	614	405	128	2.000	51
Tipo de contrato										
Contrato tiempo indefinido	97	54	43		38	44	13	2	91	6
Contrato duración determinada	1.954	1.067	887	157	709	570	392	126	1.909	45
Jornada laboral										
Tiempo completo	416	184	232	44	212	108	45	7	399	17
Tiempo parcial	1.635	937	698	113	535	506	360	121	1.601	34
Categoría laboral										
LOU										
Ayudante	95	41	54	43	49	1	1	1	91	4
Ayudante Doctor	131	58	73		87	38	6		125	6
Colaborador	58	18	40	1	36	15	6		57	1
Contratado Doctor	96	53	43		38	44	12	2	90	6
Asociado	1.005	555	450	104	383	302	173	43	981	24
Asociado Ciencias de la Salud	0									
Emérito	42	29	13					42	42	
Visitante	6	4	2		4	1	1		6	
Otros	97	63	34	4	78	15			93	4
Total (LOU)	1.530	821	709	152	675	416	199	88	1.485	45
Pre-LOU										
Ayudante de Facultad	1	1				1			1	
Ayudante de E. Universitaria	0									
Asociado	64	23	41	1	21	19	19	4	63	1
Asociado Ciencias de la Salud	440	269	171	4	48	173	181	34	435	5
Otros Asociados	1	1					1		1	
Otros	15	6	9		3	5	5	2	15	
Total (Pre-LOU)	521	300	221	5	72	198	206	40	515	6

UNIVERSIDAD DE BARCELONA

	Sexo y Edad									
	Hombres					Mujeres				
	Menos de 30 años	De 30 a 40 años	De 40 a 50 años	De 50 a 60 años	60 o más años	Menos de 30 años	De 30 a 40 años	De 40 a 50 años	De 50 a 60 años	60 o más años
Total Profesorado	65	453	814	907	430	92	484	601	545	195
Cuerpos Docentes Universitarios	0	88	475	645	340	0	102	326	402	157
Catedráticos de Universidad			61	246	144			15	48	42
Titulares de Universidad		59	352	328	159		60	253	229	76
Catedráticos de Escuela Universitaria			2	16	6		1	7	15	8
Titulares de Escuela Universitaria		29	60	55	31		41	51	110	31
Otros (<i>anteriores a la LOU</i>)										
Otros										
Profesores Contratados	65	365	339	262	90	92	382	275	143	38
Tipo de contrato										
Contrato tiempo indefinido		25	25	4			13	19	9	2
Contrato duración determinada	65	340	314	258	90	92	369	256	134	36
Jornada laboral										
Tiempo completo	19	98	46	18	3	25	114	62	27	4
Tiempo parcial	46	267	293	244	87	67	268	213	116	34
Categoría laboral										
LOU										
Ayudante	18	21		1	1	25	28	1		
Ayudante Doctor		39	17	2			48	21	4	
Colaborador	1	12	1	4			24	14	2	
Contratado Doctor		25	25	3			13	19	9	2
Asociado	43	188	170	120	34	61	195	132	53	9
Asociado Ciencias de la Salud										
Emérito					29					13
Visitante		3	1				1		1	
Otros	3	51	9			1	27	6		
Total (LOU)	65	339	223	130	64	87	336	193	69	24
Pre-LOU										
Ayudante de Facultad			1							
Ayudante de E. Universitaria										
Asociado		8	5	8	2	1	13	14	11	2
Asociado Ciencias de la Salud		17	108	121	23	4	31	65	60	11
Otros Asociados				1						
Otros		1	2	2	1		2	3	3	1
Total (Pre-LOU)	0	26	116	132	26	5	46	82	74	14

UNIVERSIDAD DE BARCELONA

	Estimación de la media de edad			Distribución por sexo		Distribución por categoría
	Total	Hombres	Mujeres	% Hombres	% Mujeres	
Total Profesorado	48,0	49,2	46,3	58,2	41,8	
Profesorado de Cuerpos Docentes Universitarios	51,9	52,6	50,9	61,1	38,9	55,3
Profesorado Contratado	43,1	44,5	41,4	54,7	45,3	44,7
						100,0
Profesorado de Cuerpos Docentes Universitarios	51,9	52,6	50,9	61,1	38,9	
Catedráticos de Universidad	56,3	56,2	56,8	81,1	18,9	21,9
Titulares de Universidad	50,7	51,2	49,9	59,2	40,8	59,8
Catedráticos de Escuela Universitaria	55,0	56,2	54,2	43,6	56,4	2,2
Titulares de Escuela Universitaria	50,1	49,7	50,4	42,9	57,1	16,1
Otros (anteriores a la LOU)						0,0
Otros						0,0
						100,0
Catedráticos de Universidad y Titulares de Universidad	52,2	52,9	50,9	65,1	34,9	81,7
Catedráticos de Escuela Universitaria y Titulares de Escuela Universitaria	50,7	50,5	50,8	43,0	57,0	18,3
Otros						0,0
						100,0
Catedráticos de Universidad y Catedráticos de Escuela Universitaria	56,2	56,2	56,2	77,7	22,3	24,1
Titulares de Universidad y Titulares de Escuela Universitaria	50,5	50,9	50,1	55,8	44,2	75,9
Otros						0,0
						100,0
Profesorado Contratado	43,1	44,5	41,4	54,7	45,3	
Por tipo de contrato						
Tiempo indefinido	42,8	41,1	44,9	55,7	44,3	4,7
Duración determinada	43,1	44,7	41,2	54,6	45,4	95,3
						100,0
Por jornada laboral						
Tiempo completo	39,4	39,1	39,6	44,2	55,8	20,3
Tiempo parcial	44,0	45,5	42,0	57,3	42,7	79,7
						100,0

**ESTADÍSTICA BÁSICA DE PERSONAL AL SERVICIO DE LAS UNIVERSIDADES:
INVESTIGADORES DE LAS UNIVERSIDADES PÚBLICAS. Curso 2006-07**

UNIVERSIDAD DE BARCELONA

	TOTAL	Sexo		Edad				
		Hombres	Mujeres	Hasta 29 años	De 30 a 39 años	De 40 a 49 años	De 50 a 59 años	60 o más años
Total Investigadores Contratados	119	79	40	4	84	29	2	0
Ramón y Cajal	49	30	19		36	13		
Juan de la Cierva	30	20	10	3	27			
Convocatorias CCAA	28	21	7		11	15	2	
Convocatorias propias de la Universidad	7	3	4		6	1		
Otros	5	5		1	4			

	Sexo y Edad									
	Hombres					Mujeres				
	Hasta 29 años	De 30 a 39 años	De 40 a 49 años	De 50 a 59 años	60 o más años	Hasta 29 años	De 30 a 39 años	De 40 a 49 años	De 50 a 59 años	60 o más años
Total Investigadores Contratados	3	55	20	1	0	1	29	9	1	0
Ramón y Cajal		23	7				13	6		
Juan de la Cierva	2	18				1	9			
Convocatorias CCAA		8	12	1			3	3	1	
Convocatorias propias de la Universidad		2	1				4			
Otros	1	4								

	Estimación de la media de edad			Distribución por sexo		Distribución por categoría
	Total	Hombres	Mujeres	% Hombres	% Mujeres	
Total Investigadores Contratados	37,5	37,5	37,6	66,4	33,6	
Ramón y Cajal	37,7	37,3	38,2	61,2	38,8	41,2
Juan de la Cierva	34,2	34,2	34,2	66,7	33,3	25,2
Convocatorias CCAA	41,8	41,7	42,1	75,0	25,0	23,5
Convocatorias propias de la Universidad	36,4	38,3	35,0	42,9	57,1	5,9
Otros	33,4	33,4		100,0	0,0	4,2
						100,0

UNIVERSIDAD DE BURGOS

	TOTAL	Sexo		Edad					Situación administrativa	
		Hombres	Mujeres	Menos de 30 años	De 30 a 40 años	De 40 a 50 años	De 50 a 60 años	60 o más años	Activo en la Universidad	Otras situaciones
Total Profesorado	692	457	235	29	224	251	140	48	690	2
Cuerpos Docentes Universitarios	378	242	136	0	72	170	93	43	376	2
Catedráticos de Universidad	19	17	2			3	10	6	19	
Titulares de Universidad	126	74	52		30	61	23	12	125	1
Catedráticos de Escuela Universitaria	27	24	3		1	10	10	6	27	
Titulares de Escuela Universitaria	201	123	78		38	94	50	19	200	1
Otros (anteriores a la LOU)	0									
Otros	5	4	1		3	2			5	
Profesores Contratados	314	215	99	29	152	81	47	5	314	0
Tipo de contrato										
Contrato tiempo indefinido	0									
Contrato duración determinada	314	215	99	29	152	81	47	5	314	
Jornada laboral										
Tiempo completo	108	54	54	10	76	16	6		108	
Tiempo parcial	206	161	45	19	76	65	41	5	206	
Categoría laboral										
LOU										
Ayudante	20	12	8	7	11	2			20	
Ayudante Doctor	27	15	12	1	21	5			27	
Colaborador	16	5	11	1	12	2	1		16	
Contratado Doctor	3	1	2		3				3	
Asociado	202	158	44	19	75	64	40	4	202	
Asociado Ciencias de la Salud	0									
Emérito	1	1						1	1	
Visitante	0									
Otros	6	3	3	1	5				6	
Total (LOU)	275	195	80	29	127	73	41	5	275	0
Pre-LOU										
Ayudante de Facultad	0									
Ayudante de E. Universitaria	0									
Asociado	39	20	19		25	8	6		39	
Asociado Ciencias de la Salud	0									
Otros Asociados	0									
Otros	0									
Total (Pre-LOU)	39	20	19	0	25	8	6	0	39	0

UNIVERSIDAD DE BURGOS

	Sexo y Edad									
	Hombres					Mujeres				
	Menos de 30 años	De 30 a 40 años	De 40 a 50 años	De 50 a 60 años	60 o más años	Menos de 30 años	De 30 a 40 años	De 40 a 50 años	De 50 a 60 años	60 o más años
Total Profesorado	17	138	164	97	41	12	86	87	43	7
Cuerpos Docentes Universitarios	0	42	105	59	36	0	30	65	34	7
Catedráticos de Universidad			3	9	5				1	1
Titulares de Universidad		16	36	13	9		14	25	10	3
Catedráticos de Escuela Universitaria		1	9	9	5			1	1	1
Titulares de Escuela Universitaria		22	56	28	17		16	38	22	2
Otros (anteriores a la LOU)										
Otros		3	1					1		
Profesores Contratados	17	96	59	38	5	12	56	22	9	0
Tipo de contrato										
Contrato tiempo indefinido										
Contrato duración determinada	17	96	59	38	5	12	56	22	9	
Jornada laboral										
Tiempo completo	6	41	4	3		4	35	12	3	
Tiempo parcial	11	55	55	35	5	8	21	10	6	
Categoría laboral										
LOU										
Ayudante	5	7				2	4	2		
Ayudante Doctor		13	2			1	8	3		
Colaborador		5				1	7	2	1	
Contratado Doctor		1					2			
Asociado	11	54	54	35	4	8	21	10	5	
Asociado Ciencias de la Salud										
Emérito					1					
Visitante										
Otros	1	2					3			
Total (LOU)	17	82	56	35	5	12	45	17	6	0
Pre-LOU										
Ayudante de Facultad										
Ayudante de E. Universitaria										
Asociado		14	3	3			11	5	3	
Asociado Ciencias de la Salud										
Otros Asociados										
Otros										
Total (Pre-LOU)	0	14	3	3	0	0	11	5	3	0

UNIVERSIDAD DE BURGOS

	Estimación de la media de edad			Distribución por sexo		Distribución por categoría
	Total	Hombres	Mujeres	% Hombres	% Mujeres	
	Total Profesorado	44,3	45,0	42,8	66,0	
Profesorado de Cuerpos Docentes Universitarios	47,6	48,4	46,2	64,0	36,0	54,6
Profesorado Contratado	40,3	41,3	38,1	68,5	31,5	45,4
						100,0
Profesorado de Cuerpos Docentes Universitarios	47,6	48,4	46,2	64,0	36,0	
Catedráticos de Universidad	55,9	55,6	59,0	89,5	10,5	5,0
Titulares de Universidad	46,2	46,8	45,3	58,7	41,3	33,3
Catedráticos de Escuela Universitaria	52,3	52,1	54,3	88,9	11,1	7,2
Titulares de Escuela Universitaria	47,3	48,0	46,2	61,2	38,8	53,2
Otros (anteriores a la LOU)						0,0
Otros	39,0	37,5	45,0	80,0	20,0	1,3
						100,0
Catedráticos de Universidad y Titulares de Universidad	47,4	48,4	45,8	62,8	37,2	38,4
Catedráticos de Escuela Universitaria y Titulares de Escuela Universitaria	47,9	48,6	46,5	64,5	35,5	60,3
Otros	39,0	37,5	45,0	80,0	20,0	1,3
						100,0
Catedráticos de Universidad y Catedráticos de Escuela Universitaria	53,8	53,5	56,2	89,1	10,9	12,2
Titulares de Universidad y Titulares de Escuela Universitaria	46,9	47,5	45,8	60,2	39,8	86,5
Otros	39,0	37,5	45,0	80,0	20,0	1,3
						100,0
Profesorado Contratado	40,3	41,3	38,1	68,5	31,5	
Por tipo de contrato						
Tiempo indefinido						0,0
Duración determinada	40,3	41,3	38,1	68,5	31,5	100,0
						100,0
Por jornada laboral						
Tiempo completo	36,9	36,0	37,7	50,0	50,0	34,4
Tiempo parcial	42,1	43,1	38,5	78,2	21,8	65,6
						100,0

**ESTADÍSTICA BÁSICA DE PERSONAL AL SERVICIO DE LAS UNIVERSIDADES:
INVESTIGADORES DE LAS UNIVERSIDADES PÚBLICAS. Curso 2006-07**

UNIVERSIDAD DE BURGOS

	TOTAL	Sexo		Edad				
		Hombres	Mujeres	Hasta 29 años	De 30 a 39 años	De 40 a 49 años	De 50 a 59 años	60 o más años
Total Investigadores Contratados	10	7	3	7	3	0	0	0
Ramón y Cajal	0							
Juan de la Cierva	2		2		2			
Convocatorias CCAA	0							
Convocatorias propias de la Universidad	8	7	1	7	1			
Otros	0							

	Sexo y Edad									
	Hombres					Mujeres				
	Hasta 29 años	De 30 a 39 años	De 40 a 49 años	De 50 a 59 años	60 o más años	Hasta 29 años	De 30 a 39 años	De 40 a 49 años	De 50 a 59 años	60 o más años
Total Investigadores Contratados	6	1	0	0	0	1	2	0	0	0
Ramón y Cajal										
Juan de la Cierva							2			
Convocatorias CCAA										
Convocatorias propias de la Universidad	6	1				1				
Otros										

	Estimación de la media de edad			Distribución por sexo		Distribución por categoría
	Total	Hombres	Mujeres	% Hombres	% Mujeres	
Total Investigadores Contratados	29,4	28,1	32,3	70,0	30,0	
Ramón y Cajal						0,0
Juan de la Cierva	35,0		35,0	0,0	100,0	20,0
Convocatorias CCAA						0,0
Convocatorias propias de la Universidad	28,0	28,1	27,0	87,5	12,5	80,0
Otros						0,0
						100,0

UNIVERSIDAD DE CÁDIZ

	TOTAL	Sexo		Edad					Situación administrativa	
		Hombres	Mujeres	Menos de 30 años	De 30 a 40 años	De 40 a 50 años	De 50 a 60 años	60 o más años	Activo en la Universidad	Otras situaciones
Total Profesorado	1.529	1.073	456	8	330	600	438	153	1.529	0
Cuerpos Docentes Universitarios	884	619	265	0	123	385	284	92	884	0
Catedráticos de Universidad	95	84	11			13	56	26	95	
Titulares de Universidad	407	280	127		55	220	104	28	407	
Catedráticos de Escuela Universitaria	60	41	19		2	23	30	5	60	
Titulares de Escuela Universitaria	319	211	108		66	129	92	32	319	
Otros (anteriores a la LOU)	3	3					2	1	3	
Otros	0									
Profesores Contratados	645	454	191	8	207	215	154	61	645	0
Tipo de contrato										
Contrato tiempo indefinido	113	57	56	3	65	34	9	2	113	
Contrato duración determinada	532	397	135	5	142	181	145	59	532	
Jornada laboral										
Tiempo completo	167	75	92	6	101	47	10	3	167	
Tiempo parcial	478	379	99	2	106	168	144	58	478	
Categoría laboral										
LOU										
Ayudante	9	5	4	3	6				9	
Ayudante Doctor	8	3	5		7	1			8	
Colaborador	86	40	46	3	45	27	9	2	86	
Contratado Doctor	27	17	10		20	7			27	
Asociado	130	106	24	2	54	52	16	6	130	
Asociado Ciencias de la Salud	206	156	50		22	65	92	27	206	
Emérito	5	5						5	5	
Visitante	0									
Otros	0									
Total (LOU)	471	332	139	8	154	152	117	40	471	0
Pre-LOU										
Ayudante de Facultad	0									
Ayudante de E. Universitaria	0									
Asociado	174	122	52		53	63	37	21	174	
Asociado Ciencias de la Salud	0									
Otros Asociados	0									
Otros	0									
Total (Pre-LOU)	174	122	52	0	53	63	37	21	174	0

UNIVERSIDAD DE CÁDIZ

	Sexo y Edad									
	Hombres					Mujeres				
	Menos de 30 años	De 30 a 40 años	De 40 a 50 años	De 50 a 60 años	60 o más años	Menos de 30 años	De 30 a 40 años	De 40 a 50 años	De 50 a 60 años	60 o más años
Total Profesorado	4	189	403	340	137	4	141	197	98	16
Cuerpos Docentes Universitarios	0	73	251	214	81	0	50	134	70	11
Catedráticos de Universidad			11	50	23			2	6	3
Titulares de Universidad		33	150	69	28		22	70	35	
Catedráticos de Escuela Universitaria		2	14	21	4			9	9	1
Titulares de Escuela Universitaria		38	76	72	25		28	53	20	7
Otros (<i>anteriores a la LOU</i>)				2	1					
Otros										
Profesores Contratados	4	116	152	126	56	4	91	63	28	5
Tipo de contrato										
Contrato tiempo indefinido	1	33	20	3		2	32	14	6	2
Contrato duración determinada	3	83	132	123	56	2	59	49	22	3
Jornada laboral										
Tiempo completo	4	42	26	3		2	59	21	7	3
Tiempo parcial		74	126	123	56	2	32	42	21	2
Categoría laboral										
LOU										
Ayudante	3	2					4			
Ayudante Doctor		2	1				5			
Colaborador	1	21	15	3		2	24	12	6	2
Contratado Doctor		12	5				8	2		
Asociado		42	43	15	6	2	12	9	1	
Asociado Ciencias de la Salud		14	43	74	25		8	22	18	2
Emérito					5					
Visitante										
Otros										
Total (LOU)	4	93	107	92	36	4	61	45	25	4
Pre-LOU										
Ayudante de Facultad										
Ayudante de E. Universitaria										
Asociado		23	45	34	20		30	18	3	1
Asociado Ciencias de la Salud										
Otros Asociados										
Otros										
Total (Pre-LOU)	0	23	45	34	20	0	30	18	3	1

UNIVERSIDAD DE CÁDIZ

	Estimación de la media de edad			Distribución por sexo		Distribución por categoría
	Total	Hombres	Mujeres	% Hombres	% Mujeres	
Total Profesorado	47,4	48,6	44,5	70,2	29,8	
Profesorado de Cuerpos Docentes Universitarios	48,7	49,6	46,5	70,0	30,0	57,8
Profesorado Contratado	45,7	47,3	41,8	70,4	29,6	42,2
						100,0
Profesorado de Cuerpos Docentes Universitarios	48,7	49,6	46,5	70,0	30,0	
Catedráticos de Universidad	55,8	55,9	55,4	88,4	11,6	10,8
Titulares de Universidad	47,4	48,1	46,0	68,8	31,2	46,0
Catedráticos de Escuela Universitaria	51,2	51,4	50,7	68,3	31,7	6,8
Titulares de Escuela Universitaria	47,6	48,7	45,4	66,1	33,9	36,1
Otros (anteriores a la LOU)	57,7	57,7		100,0	0,0	0,3
Otros						0,0
						100,0
Catedráticos de Universidad y Titulares de Universidad	49,0	49,9	46,8	72,5	27,5	56,8
Catedráticos de Escuela Universitaria y Titulares de Escuela Universitaria	48,2	49,2	46,2	66,5	33,5	42,9
Otros	57,7	57,7		100,0	0,0	0,3
						100,0
Catedráticos de Universidad y Catedráticos de Escuela Universitaria	54,0	54,4	52,4	80,6	19,4	17,5
Titulares de Universidad y Titulares de Escuela Universitaria	47,5	48,4	45,7	67,6	32,4	82,1
Otros	57,7	57,7		100,0	0,0	0,4
						100,0
Profesorado Contratado	45,7	47,3	41,8	70,4	29,6	
Por tipo de contrato						
Tiempo indefinido	39,9	39,4	40,4	50,4	49,6	17,5
Duración determinada	46,9	48,4	42,4	74,6	25,4	82,5
						100,0
Por jornada laboral						
Tiempo completo	39,2	38,8	39,5	44,9	55,1	25,9
Tiempo parcial	47,9	49,0	43,9	79,3	20,7	74,1
						100,0

**ESTADÍSTICA BÁSICA DE PERSONAL AL SERVICIO DE LAS UNIVERSIDADES:
INVESTIGADORES DE LAS UNIVERSIDADES PÚBLICAS. Curso 2006-07**

UNIVERSIDAD DE CÁDIZ

	TOTAL	Sexo		Edad				
		Hombres	Mujeres	Hasta 29 años	De 30 a 39 años	De 40 a 49 años	De 50 a 59 años	60 o más años
Total Investigadores Contratados	87	42	45	44	38	4	1	0
Ramón y Cajal	6	4	2		5	1		
Juan de la Cierva	1		1		1			
Convocatorias CCAA	28	13	15	20	7	1		
Convocatorias propias de la Universidad	36	17	19	13	20	2	1	
Otros	16	8	8	11	5			

	Sexo y Edad									
	Hombres					Mujeres				
	Hasta 29 años	De 30 a 39 años	De 40 a 49 años	De 50 a 59 años	60 o más años	Hasta 29 años	De 30 a 39 años	De 40 a 49 años	De 50 a 59 años	60 o más años
Total Investigadores Contratados	18	20	3	1	0	26	18	1	0	0
Ramón y Cajal		3	1				2			
Juan de la Cierva							1			
Convocatorias CCAA	8	5				12	2	1		
Convocatorias propias de la Universidad	5	9	2	1		8	11			
Otros	5	3				6	2			

	Estimación de la media de edad			Distribución por sexo		Distribución por categoría
	Total	Hombres	Mujeres	% Hombres	% Mujeres	
Total Investigadores Contratados	31,6	32,8	30,6	48,3	51,7	
Ramón y Cajal	36,7	37,5	35,0	66,7	33,3	6,9
Juan de la Cierva	35,0		35,0	0,0	100,0	1,1
Convocatorias CCAA	29,6	30,1	29,3	46,4	53,6	32,2
Convocatorias propias de la Universidad	33,2	35,0	31,6	47,2	52,8	41,4
Otros	29,5	30,0	29,0	50,0	50,0	18,4
						100,0

UNIVERSIDAD DE CANTABRIA

	TOTAL	Sexo		Edad					Situación administrativa	
		Hombres	Mujeres	Menos de 30 años	De 30 a 40 años	De 40 a 50 años	De 50 a 60 años	60 o más años	Activo en la Universidad	Otras situaciones
Total Profesorado	1.118	784	334	27	210	356	371	154	1.106	12
Cuerpos Docentes Universitarios	612	445	167	0	44	196	259	113	601	11
Catedráticos de Universidad	151	137	14			26	82	43	147	4
Titulares de Universidad	318	225	93		31	136	116	35	312	6
Catedráticos de Escuela Universitaria	23	12	11			2	12	9	23	
Titulares de Escuela Universitaria	117	69	48		13	32	46	26	116	1
Otros (anteriores a la LOU)	3	2	1				3		3	
Otros	0									
Profesores Contratados	506	339	167	27	166	160	112	41	505	1
Tipo de contrato										
Contrato tiempo indefinido	44	25	19		20	16	2	6	44	
Contrato duración determinada	462	314	148	27	146	144	110	35	461	1
Jornada laboral										
Tiempo completo	122	67	55	8	73	29	4	8	122	
Tiempo parcial	384	272	112	19	93	131	108	33	383	1
Categoría laboral										
LOU										
Ayudante	18	10	8	6	12				18	
Ayudante Doctor	9	5	4	1	6		1	1	9	
Colaborador	0									
Contratado Doctor	39	21	18		20	16	1	2	39	
Asociado	114	77	37	16	55	35	6	2	114	
Asociado Ciencias de la Salud	118	76	42	1	11	38	51	17	117	1
Emérito	1	1						1	1	
Visitante	0									
Otros	0									
Total (LOU)	299	190	109	24	104	89	59	23	298	1
Pre-LOU										
Ayudante de Facultad	0									
Ayudante de E. Universitaria	0									
Asociado	201	147	54	3	62	68	51	17	201	
Asociado Ciencias de la Salud	6	2	4			3	2	1	6	
Otros Asociados	0									
Otros	0									
Total (Pre-LOU)	207	149	58	3	62	71	53	18	207	0

UNIVERSIDAD DE CANTABRIA

	Sexo y Edad									
	Hombres					Mujeres				
	Menos de 30 años	De 30 a 40 años	De 40 a 50 años	De 50 a 60 años	60 o más años	Menos de 30 años	De 30 a 40 años	De 40 a 50 años	De 50 a 60 años	60 o más años
Total Profesorado	12	111	240	294	127	15	99	116	77	27
Cuerpos Docentes Universitarios	0	26	123	206	90	0	18	73	53	23
Catedráticos de Universidad			22	79	36			4	3	7
Titulares de Universidad		17	86	93	29		14	50	23	6
Catedráticos de Escuela Universitaria				6	6			2	6	3
Titulares de Escuela Universitaria		9	15	26	19		4	17	20	7
Otros (anteriores a la LOU)				2					1	
Otros										
Profesores Contratados	12	85	117	88	37	15	81	43	24	4
Tipo de contrato										
Contrato tiempo indefinido		9	9	2	5		11	7		1
Contrato duración determinada	12	76	108	86	32	15	70	36	24	3
Jornada laboral										
Tiempo completo	4	36	17	3	7	4	37	12	1	1
Tiempo parcial	8	49	100	85	30	11	44	31	23	3
Categoría laboral										
LOU										
Ayudante	3	7				3	5			
Ayudante Doctor		4			1	1	2		1	
Colaborador										
Contratado Doctor		9	9	1	2		11	7		
Asociado	7	30	32	6	2	9	25	3		
Asociado Ciencias de la Salud		5	21	34	16	1	6	17	17	1
Emérito					1					
Visitante										
Otros										
Total (LOU)	10	55	62	41	22	14	49	27	18	1
Pre-LOU										
Ayudante de Facultad										
Ayudante de E. Universitaria										
Asociado	2	30	54	47	14	1	32	14	4	3
Asociado Ciencias de la Salud			1		1			2	2	
Otros Asociados										
Otros										
Total (Pre-LOU)	2	30	55	47	15	1	32	16	6	3

UNIVERSIDAD DE CANTABRIA

	Estimación de la media de edad			Distribución por sexo		Distribución por categoría
	Total	Hombres	Mujeres	% Hombres	% Mujeres	
	Total Profesorado	48,5	50,0	45,0	70,1	
Profesorado de Cuerpos Docentes Universitarios	51,8	52,7	49,6	72,7	27,3	54,7
Profesorado Contratado	44,4	46,4	40,4	67,0	33,0	45,3
						100,0
Profesorado de Cuerpos Docentes Universitarios	51,8	52,7	49,6	72,7	27,3	
Catedráticos de Universidad	55,6	55,5	56,1	90,7	9,3	24,7
Titulares de Universidad	49,7	50,7	47,1	70,8	29,2	52,0
Catedráticos de Escuela Universitaria	57,3	59,0	55,4	52,2	47,8	3,7
Titulares de Escuela Universitaria	51,8	52,4	51,0	59,0	41,0	19,1
Otros (anteriores a la LOU)	55,0	55,0	55,0	66,7	33,3	0,5
Otros						0,0
						100,0
Catedráticos de Universidad y Titulares de Universidad	51,6	52,5	48,3	77,2	22,8	76,6
Catedráticos de Escuela Universitaria y Titulares de Escuela Universitaria	52,7	53,4	51,8	57,9	42,1	22,9
Otros	55,0	55,0	55,0	66,7	33,3	0,5
						100,0
Catedráticos de Universidad y Catedráticos de Escuela Universitaria	55,8	55,8	55,8	85,6	14,4	28,4
Titulares de Universidad y Titulares de Escuela Universitaria	50,2	51,1	48,4	67,6	32,4	71,1
Otros	55,0	55,0	55,0	66,7	33,3	0,5
						100,0
Profesorado Contratado	44,4	46,4	40,4	67,0	33,0	
Por tipo de contrato						
Tiempo indefinido	43,4	45,8	40,2	56,8	43,2	8,7
Duración determinada	44,5	46,5	40,4	68,0	32,0	91,3
						100,0
Por jornada laboral						
Tiempo completo	39,3	40,9	37,5	54,9	45,1	24,1
Tiempo parcial	46,0	47,8	41,8	70,8	29,2	75,9
						100,0

**ESTADÍSTICA BÁSICA DE PERSONAL AL SERVICIO DE LAS UNIVERSIDADES:
INVESTIGADORES DE LAS UNIVERSIDADES PÚBLICAS. Curso 2006-07**

UNIVERSIDAD DE CANTABRIA

	TOTAL	Sexo		Edad				
		Hombres	Mujeres	Hasta 29 años	De 30 a 39 años	De 40 a 49 años	De 50 a 59 años	60 o más años
Total Investigadores Contratados	71	44	27	22	42	6	1	0
Ramón y Cajal	15	9	6		10	5		
Juan de la Cierva	6	5	1		6			
Convocatorias CCAA	0							
Convocatorias propias de la Universidad	0							
Otros	50	30	20	22	26	1	1	

	Sexo y Edad									
	Hombres					Mujeres				
	Hasta 29 años	De 30 a 39 años	De 40 a 49 años	De 50 a 59 años	60 o más años	Hasta 29 años	De 30 a 39 años	De 40 a 49 años	De 50 a 59 años	60 o más años
Total Investigadores Contratados	15	26	3	0	0	7	16	3	1	0
Ramón y Cajal		6	3				4	2		
Juan de la Cierva		5					1			
Convocatorias CCAA										
Convocatorias propias de la Universidad										
Otros	15	15				7	11	1	1	

	Estimación de la media de edad			Distribución por sexo		Distribución por categoría
	Total	Hombres	Mujeres	% Hombres	% Mujeres	
Total Investigadores Contratados	33,6	33,0	34,8	62,0	38,0	
Ramón y Cajal	38,3	38,3	38,3	60,0	40,0	21,1
Juan de la Cierva	35,0	35,0	35,0	83,3	16,7	8,5
Convocatorias CCAA						0,0
Convocatorias propias de la Universidad						0,0
Otros	32,1	31,0	33,7	60,0	40,0	70,4
						100,0

UNIVERSIDAD CARLOS III DE MADRID

	TOTAL	Sexo		Edad					Situación administrativa	
		Hombres	Mujeres	Menos de 30 años	De 30 a 40 años	De 40 a 50 años	De 50 a 60 años	60 o más años	Activo en la Universidad	Otras situaciones
Total Profesorado	1.663	1.120	543	202	794	451	178	38	1.639	24
Cuerpos Docentes Universitarios	489	345	144	4	207	175	80	23	468	21
Catedráticos de Universidad	108	99	9		6	41	45	16	103	5
Titulares de Universidad	381	246	135	4	201	134	35	7	365	16
Catedráticos de Escuela Universitaria	0									
Titulares de Escuela Universitaria	0									
Otros (anteriores a la LOU)	0									
Otros	0									
Profesores Contratados	1.174	775	399	198	587	276	98	15	1.171	3
Tipo de contrato									1.171	
Contrato tiempo indefinido	51	25	26		43	3	4	1	51	
Contrato duración determinada	1.123	750	373	198	544	273	94	14	1.120	3
Jornada laboral										
Tiempo completo	484	278	206	164	266	43	8	3	481	3
Tiempo parcial	690	497	193	34	321	233	90	12	690	
Categoría laboral										
LOU										
Ayudante	248	151	97	127	102	16	3		246	2
Ayudante Doctor	75	37	38	7	53	13	1	1	74	1
Colaborador	0									
Contratado Doctor	40	18	22		37	1	2		40	
Asociado	687	497	190	34	321	232	88	12	687	
Asociado Ciencias de la Salud	0									
Emérito	0									
Visitante	98	59	39	20	63	12	2	1	98	
Otros	17	7	10	10	6	1			17	
Total (LOU)	1.165	769	396	198	582	275	96	14	1.162	3
Pre-LOU									9	
Ayudante de Facultad	0									
Ayudante de E. Universitaria	0									
Asociado	2	1	1				2		2	
Asociado Ciencias de la Salud	0									
Otros Asociados	0									
Otros	7	5	2		5	1		1	7	
Total (Pre-LOU)	9	6	3	0	5	1	2	1	9	0

UNIVERSIDAD CARLOS III DE MADRID

	Sexo y Edad									
	Hombres					Mujeres				
	Menos de 30 años	De 30 a 40 años	De 40 a 50 años	De 50 a 60 años	60 o más años	Menos de 30 años	De 30 a 40 años	De 40 a 50 años	De 50 a 60 años	60 o más años
Total Profesorado	129	496	322	143	30	73	298	129	35	8
Cuerpos Docentes Universitarios	4	131	130	63	17	0	76	45	17	6
Catedráticos de Universidad		5	38	42	14		1	3	3	2
Titulares de Universidad	4	126	92	21	3		75	42	14	4
Catedráticos de Escuela Universitaria										
Titulares de Escuela Universitaria										
Otros (<i>anteriores a la LOU</i>)										
Otros										
Profesores Contratados	125	365	192	80	13	73	222	84	18	2
Tipo de contrato										
Contrato tiempo indefinido		19	3	2	1		24		2	
Contrato duración determinada	125	346	189	78	12	73	198	84	16	2
Jornada laboral										
Tiempo completo	104	143	24	6	1	60	123	19	2	2
Tiempo parcial	21	222	168	74	12	13	99	65	16	
Categoría laboral										
LOU										
Ayudante	86	55	8	2		41	47	8	1	
Ayudante Doctor	4	28	4	1		3	25	9		1
Colaborador										
Contratado Doctor		16	1	1			21		1	
Asociado	21	222	169	73	12	13	99	63	15	
Asociado Ciencias de la Salud										
Emérito										
Visitante	10	38	9	2		10	25	3		1
Otros	4	3				6	3	1		
Total (LOU)	125	362	191	79	12	73	220	84	17	2
Pre-LOU										
Ayudante de Facultad										
Ayudante de E. Universitaria										
Asociado				1					1	
Asociado Ciencias de la Salud										
Otros Asociados										
Otros		3	1		1		2			
Total (Pre-LOU)	0	3	1	1	1	0	2	0	1	0

UNIVERSIDAD CARLOS III DE MADRID

	Estimación de la media de edad			Distribución por sexo		Distribución por categoría
	Total	Hombres	Mujeres	% Hombres	% Mujeres	
	Total Profesorado	39,5	40,3	38,0	67,3	
Profesorado de Cuerpos Docentes Universitarios	43,1	43,7	41,7	70,6	29,4	29,4
Profesorado Contratado	38,0	38,7	36,7	66,0	34,0	70,6
						100,0
Profesorado de Cuerpos Docentes Universitarios	43,1	43,7	41,7	70,6	29,4	
Catedráticos de Universidad	51,3	51,3	51,2	91,7	8,3	22,1
Titulares de Universidad	40,8	40,7	41,0	64,6	35,4	77,9
Catedráticos de Escuela Universitaria						0,0
Titulares de Escuela Universitaria						0,0
Otros (anteriores a la LOU)						0,0
Otros						0,0
						100,0
Catedráticos de Universidad y Titulares de Universidad	43,1	43,7	41,7	70,6	29,4	100,0
Catedráticos de Escuela Universitaria y Titulares de Escuela Universitaria						0,0
Otros						0,0
						100,0
Catedráticos de Universidad y Catedráticos de Escuela Universitaria	51,3	51,3	51,2	91,7	8,3	22,1
Titulares de Universidad y Titulares de Escuela Universitaria	40,8	40,7	41,0	64,6	35,4	77,9
Otros						0,0
						100,0
Profesorado Contratado	38,0	38,7	36,7	66,0	34,0	
Por tipo de contrato						
Tiempo indefinido	37,7	38,9	36,5	49,0	51,0	4,3
Duración determinada	38,0	38,7	36,7	66,8	33,2	95,7
						100,0
Por jornada laboral						
Tiempo completo	33,7	33,4	34,1	57,4	42,6	41,2
Tiempo parcial	41,1	41,7	39,5	72,0	28,0	58,8
						100,0

**ESTADÍSTICA BÁSICA DE PERSONAL AL SERVICIO DE LAS UNIVERSIDADES:
INVESTIGADORES DE LAS UNIVERSIDADES PÚBLICAS. Curso 2006-07**

UNIVERSIDAD CARLOS III DE MADRID

	TOTAL	Sexo		Edad				
		Hombres	Mujeres	Hasta 29 años	De 30 a 39 años	De 40 a 49 años	De 50 a 59 años	60 o más años
Total Investigadores Contratados	106	66	40	50	43	12	1	0
Ramón y Cajal	7	4	3		4	3		
Juan de la Cierva	13	9	4	1	12			
Convocatorias CCAA	0							
Convocatorias propias de la Universidad	0							
Otros	86	53	33	49	27	9	1	

	Sexo y Edad									
	Hombres					Mujeres				
	Hasta 29 años	De 30 a 39 años	De 40 a 49 años	De 50 a 59 años	60 o más años	Hasta 29 años	De 30 a 39 años	De 40 a 49 años	De 50 a 59 años	60 o más años
Total Investigadores Contratados	29	28	8	1	0	21	15	4	0	0
Ramón y Cajal		1	3				3			
Juan de la Cierva	1	8					4			
Convocatorias CCAA										
Convocatorias propias de la Universidad										
Otros	28	19	5	1		21	8	4		

	Estimación de la media de edad			Distribución por sexo		Distribución por categoría
	Total	Hombres	Mujeres	% Hombres	% Mujeres	
Total Investigadores Contratados	32,5	33,0	31,8	62,3	37,7	
Ramón y Cajal	39,3	42,5	35,0	57,1	42,9	6,6
Juan de la Cierva	34,4	34,1	35,0	69,2	30,8	12,3
Convocatorias CCAA						0,0
Convocatorias propias de la Universidad						0,0
Otros	31,7	32,1	31,1	61,6	38,4	81,1
						100,0

UNIVERSIDAD DE CASTILLA LA MANCHA

	TOTAL	Sexo		Edad					Situación administrativa	
		Hombres	Mujeres	Menos de 30 años	De 30 a 40 años	De 40 a 50 años	De 50 a 60 años	60 o más años	Activo en la Universidad	Otras situaciones
Total Profesorado	2.198	1.392	806	122	677	827	478	94	2.175	23
Cuerpos Docentes Universitarios	941	619	322	0	186	420	271	64	920	21
Catedráticos de Universidad	126	115	11		2	61	49	14	119	7
Titulares de Universidad	383	233	150		127	189	58	9	373	10
Catedráticos de Escuela Universitaria	75	56	19		4	28	31	12	75	
Titulares de Escuela Universitaria	357	215	142		53	142	133	29	353	4
Otros (anteriores a la LOU)	0									
Otros	0									
Profesores Contratados	1.257	773	484	122	491	407	207	30	1.255	2
Tipo de contrato										
Contrato tiempo indefinido	74	40	34	1	54	16	3		72	2
Contrato duración determinada	1.183	733	450	121	437	391	204	30	1.183	
Jornada laboral										
Tiempo completo	449	242	207	71	270	79	21	8	447	2
Tiempo parcial	808	531	277	51	221	328	186	22	808	
Categoría laboral										
LOU										
Ayudante	112	58	54	51	55	5	1		112	
Ayudante Doctor	39	17	22	2	28	6	3		39	
Colaborador	11	5	6	1	6	2	2		11	
Contratado Doctor	63	35	28		48	14	1		61	2
Asociado	542	378	164	49	167	194	114	18	542	
Asociado Ciencias de la Salud	227	119	108	1	44	118	61	3	227	
Emérito	2	2						2	2	
Visitante	9	8	1		3	5	1		9	
Otros	0									
Total (LOU)	1.005	622	383	104	351	344	183	23	1.003	2
Pre-LOU										
Ayudante de Facultad	0									
Ayudante de E. Universitaria	0									
Asociado	252	151	101	18	140	63	24	7	252	
Asociado Ciencias de la Salud	0									
Otros Asociados	0									
Otros	0									
Total (Pre-LOU)	252	151	101	18	140	63	24	7	252	0

UNIVERSIDAD DE CASTILLA LA MANCHA

	Sexo y Edad									
	Hombres					Mujeres				
	Menos de 30 años	De 30 a 40 años	De 40 a 50 años	De 50 a 60 años	60 o más años	Menos de 30 años	De 30 a 40 años	De 40 a 50 años	De 50 a 60 años	60 o más años
Total Profesorado	67	368	544	342	71	55	309	283	136	23
Cuerpos Docentes Universitarios	0	116	280	178	45	0	70	140	93	19
Catedráticos de Universidad		2	54	47	12			7	2	2
Titulares de Universidad		80	112	36	5		47	77	22	4
Catedráticos de Escuela Universitaria		3	18	24	11		1	10	7	1
Titulares de Escuela Universitaria		31	96	71	17		22	46	62	12
Otros (<i>anteriores a la LOU</i>)										
Otros										
Profesores Contratados	67	252	264	164	26	55	239	143	43	4
Tipo de contrato										
Contrato tiempo indefinido		29	9	2		1	25	7	1	
Contrato duración determinada	67	223	255	162	26	54	214	136	42	4
Jornada laboral										
Tiempo completo	41	137	41	17	6	30	133	38	4	2
Tiempo parcial	26	115	223	147	20	25	106	105	39	2
Categoría laboral										
LOU										
Ayudante	28	28	1	1		23	27	4		
Ayudante Doctor	1	12	3	1		1	16	3	2	
Colaborador		3		2		1	3	2		
Contratado Doctor		26	9				22	5	1	
Asociado	26	95	146	94	17	23	72	48	20	1
Asociado Ciencias de la Salud		13	62	42	2	1	31	56	19	1
Emérito					2					
Visitante		3	4	1				1		
Otros										
Total (LOU)	55	180	225	141	21	49	171	119	42	2
Pre-LOU										
Ayudante de Facultad										
Ayudante de E. Universitaria										
Asociado	12	72	39	23	5	6	68	24	1	2
Asociado Ciencias de la Salud										
Otros Asociados										
Otros										
Total (Pre-LOU)	12	72	39	23	5	6	68	24	1	2

UNIVERSIDAD DE CASTILLA LA MANCHA

	Estimación de la media de edad			Distribución por sexo		Distribución por categoría
	Total	Hombres	Mujeres	% Hombres	% Mujeres	
	Total Profesorado	43,9	44,9	42,1	63,3	
Profesorado de Cuerpos Docentes Universitarios	47,1	47,3	46,8	65,8	34,2	42,8
Profesorado Contratado	41,4	42,9	39,1	61,5	38,5	57,2
						100,0
Profesorado de Cuerpos Docentes Universitarios	47,1	47,3	46,8	65,8	34,2	
Catedráticos de Universidad	50,7	50,8	50,1	91,3	8,7	13,4
Titulares de Universidad	43,6	43,5	43,8	60,8	39,2	40,7
Catedráticos de Escuela Universitaria	51,5	52,3	49,1	74,7	25,3	8,0
Titulares de Escuela Universitaria	48,7	48,3	49,3	60,2	39,8	37,9
Otros (anteriores a la LOU)						0,0
Otros						0,0
						100,0
Catedráticos de Universidad y Titulares de Universidad	45,4	45,9	44,2	68,4	31,6	54,1
Catedráticos de Escuela Universitaria y Titulares de Escuela Universitaria	49,2	49,1	49,3	62,7	37,3	45,9
Otros	#iDIV/0!	#iDIV/0!	#iDIV/0!	#iDIV/0!	#iDIV/0!	0,0
						100,0
Catedráticos de Universidad y Catedráticos de Escuela Universitaria	51,0	51,3	49,5	85,1	14,9	21,4
Titulares de Universidad y Titulares de Escuela Universitaria	46,1	45,8	46,5	60,5	39,5	78,6
Otros						0,0
						100,0
Profesorado Contratado	41,4	42,9	39,1	61,5	38,5	
Por tipo de contrato						
Tiempo indefinido	37,9	38,3	37,4	54,1	45,9	5,9
Duración determinada	41,6	43,2	39,2	62,0	38,0	94,1
						100,0
Por jornada laboral						
Tiempo completo	36,9	37,4	36,3	53,9	46,1	35,7
Tiempo parcial	43,9	45,4	41,1	65,7	34,3	64,3
						100,0

**ESTADÍSTICA BÁSICA DE PERSONAL AL SERVICIO DE LAS UNIVERSIDADES:
INVESTIGADORES DE LAS UNIVERSIDADES PÚBLICAS. Curso 2006-07**

UNIVERSIDAD DE CASTILLA LA MANCHA

	TOTAL	Sexo		Edad				
		Hombres	Mujeres	Hasta 29 años	De 30 a 39 años	De 40 a 49 años	De 50 a 59 años	60 o más años
Total Investigadores Contratados	64	31	33	12	41	11	0	0
Ramón y Cajal	15	6	9		11	4		
Juan de la Cierva	2	2			2			
Convocatorias CCAA	20	9	11	8	9	3		
Convocatorias propias de la Universidad	2	2			2			
Otros	25	12	13	4	17	4		

	Sexo y Edad									
	Hombres					Mujeres				
	Hasta 29 años	De 30 a 39 años	De 40 a 49 años	De 50 a 59 años	60 o más años	Hasta 29 años	De 30 a 39 años	De 40 a 49 años	De 50 a 59 años	60 o más años
Total Investigadores Contratados	10	19	2	0	0	2	22	9	0	0
Ramón y Cajal		6					5	4		
Juan de la Cierva		2								
Convocatorias CCAA	8	1					8	3		
Convocatorias propias de la Universidad		2								
Otros	2	8	2			2	9	2		

	Estimación de la media de edad			Distribución por sexo		Distribución por categoría
	Total	Hombres	Mujeres	% Hombres	% Mujeres	
Total Investigadores Contratados	35,2	33,1	37,2	48,4	51,6	
Ramón y Cajal	37,7	35,0	39,4	40,0	60,0	23,4
Juan de la Cierva	35,0	35,0		100,0	0,0	3,1
Convocatorias CCAA	33,3	27,9	37,7	45,0	55,0	31,3
Convocatorias propias de la Universidad	35,0	35,0		100,0	0,0	3,1
Otros	35,3	35,3	35,3	48,0	52,0	39,1
						100,0

UNIVERSIDAD COMPLUTENSE DE MADRID

	TOTAL	Sexo		Edad					Situación administrativa	
		Hombres	Mujeres	Menos de 30 años	De 30 a 40 años	De 40 a 50 años	De 50 a 60 años	60 o más años	Activo en la Universidad	Otras situaciones
Total Profesorado	6.061	3.503	2.558	63	957	1.843	2.015	1.183	5.962	99
Cuerpos Docentes Universitarios	3.385	1.995	1.390	5	178	923	1.386	893	3.317	68
Catedráticos de Universidad	694	566	128		8	58	290	338	678	16
Titulares de Universidad	2.150	1.181	969	4	156	691	865	434	2.104	46
Catedráticos de Escuela Universitaria	95	58	37		2	26	32	35	94	1
Titulares de Escuela Universitaria	446	190	256	1	12	148	199	86	441	5
Otros (anteriores a la LOU)	0									
Otros	0									
Profesores Contratados	2.676	1.508	1.168	58	779	920	629	290	2.645	31
Tipo de contrato										
Contrato tiempo indefinido	190	91	99	3	114	58	12	3	186	4
Contrato duración determinada	2.486	1.417	1.069	55	665	862	617	287	2.459	27
Jornada laboral										
Tiempo completo	1.001	460	541	52	491	342	91	25	985	16
Tiempo parcial	1.675	1.048	627	6	288	578	538	265	1.660	15
									2.645	31
Categoría laboral										
LOU										
Ayudante	217	101	116	48	152	16	1		211	6
Ayudante Doctor	64	25	39	1	49	12	2		62	2
Colaborador	126	66	60	2	65	46	10	3	124	2
Contratado Doctor	540	242	298	1	216	250	62	11	529	11
Asociado	996	591	405	6	234	369	298	89	986	10
Asociado Ciencias de la Salud	672	429	243		62	227	256	127	672	
Emérito	59	52	7					59	59	
Visitante	2	2			1			1	2	
Otros	0									
Total (LOU)	2.676	1.508	1.168	58	779	920	629	290	2.645	31
Pre-LOU										
Ayudante de Facultad	0									
Ayudante de E. Universitaria	0									
Asociado	0									
Asociado Ciencias de la Salud	0									
Otros Asociados	0									
Otros	0									
Total (Pre-LOU)	0	0	0	0	0	0	0	0	0	0

UNIVERSIDAD COMPLUTENSE DE MADRID

	Sexo y Edad									
	Hombres					Mujeres				
	Menos de 30 años	De 30 a 40 años	De 40 a 50 años	De 50 a 60 años	60 o más años	Menos de 30 años	De 30 a 40 años	De 40 a 50 años	De 50 a 60 años	60 o más años
Total Profesorado	34	471	965	1.181	852	29	486	878	834	331
Cuerpos Docentes Universitarios	2	98	475	789	631	3	80	448	597	262
Catedráticos de Universidad		5	49	229	283		3	9	61	55
Titulares de Universidad	1	88	357	455	280	3	68	334	410	154
Catedráticos de Escuela Universitaria			18	16	24		2	8	16	11
Titulares de Escuela Universitaria	1	5	51	89	44		7	97	110	42
Otros (anteriores a la LOU)										
Otros										
Profesores Contratados	32	373	490	392	221	26	406	430	237	69
Tipo de contrato										
Contrato tiempo indefinido	2	54	26	6	3	1	60	32	6	
Contrato duración determinada	30	319	464	386	218	25	346	398	231	69
Jornada laboral										
Tiempo completo	29	231	148	40	12	23	260	194	51	13
Tiempo parcial	3	142	342	352	209	3	146	236	186	56
Categoría laboral										
LOU										
Ayudante	26	67	7	1		22	85	9		
Ayudante Doctor	1	20	4				29	8	2	
Colaborador	1	34	22	6	3	1	31	24	4	
Contratado Doctor	1	107	104	27	3		109	146	35	8
Asociado	3	110	220	192	66	3	124	149	106	23
Asociado Ciencias de la Salud		34	133	166	96		28	94	90	31
Emérito					52					7
Visitante		1			1					
Otros										
Total (LOU)	32	373	490	392	221	26	406	430	237	69
Pre-LOU										
Ayudante de Facultad										
Ayudante de E. Universitaria										
Asociado										
Asociado Ciencias de la Salud										
Otros Asociados										
Otros										
Total (Pre-LOU)	0	0	0	0	0	0	0	0	0	0

UNIVERSIDAD COMPLUTENSE DE MADRID

	Estimación de la media de edad			Distribución por sexo		Distribución por categoría
	Total	Hombres	Mujeres	% Hombres	% Mujeres	
Total Profesorado	50,1	51,2	48,5	57,8	42,2	
Profesorado de Cuerpos Docentes Universitarios	53,3	54,1	52,1	58,9	41,1	55,8
Profesorado Contratado	46,0	47,4	44,2	56,4	43,6	44,2
						100,0
Profesorado de Cuerpos Docentes Universitarios	53,3	54,1	52,1	58,9	41,1	
Catedráticos de Universidad	57,8	58,0	57,3	81,6	18,4	20,5
Titulares de Universidad	51,9	52,4	51,3	54,9	45,1	63,5
Catedráticos de Escuela Universitaria	54,8	55,2	54,1	61,1	38,9	2,8
Titulares de Escuela Universitaria	52,6	53,5	52,0	42,6	57,4	13,2
Otros (anteriores a la LOU)						0,0
Otros						0,0
						100,0
Catedráticos de Universidad y Titulares de Universidad	53,3	54,2	52,0	61,4	38,6	84,0
Catedráticos de Escuela Universitaria y Titulares de Escuela Universitaria	53,0	53,9	52,2	45,8	54,2	16,0
Otros						0,0
						100,0
Catedráticos de Universidad y Catedráticos de Escuela Universitaria	57,5	57,7	56,6	79,1	20,9	23,3
Titulares de Universidad y Titulares de Escuela Universitaria	52,0	52,5	51,5	52,8	47,2	76,7
Otros						0,0
						100,0
Profesorado Contratado	46,0	47,4	44,2	56,4	43,6	
Por tipo de contrato						
Tiempo indefinido	39,6	39,9	39,4	47,9	52,1	7,1
Duración determinada	46,5	47,9	44,7	57,0	43,0	92,9
						100,0
Por jornada laboral						
Tiempo completo	40,5	40,2	40,8	46,0	54,0	37,4
Tiempo parcial	49,3	50,5	47,2	62,6	37,4	62,6
						100,0

**ESTADÍSTICA BÁSICA DE PERSONAL AL SERVICIO DE LAS UNIVERSIDADES:
INVESTIGADORES DE LAS UNIVERSIDADES PÚBLICAS. Curso 2006-07**

UNIVERSIDAD COMPLUTENSE DE MADRID

	TOTAL	Sexo		Edad				
		Hombres	Mujeres	Hasta 29 años	De 30 a 39 años	De 40 a 49 años	De 50 a 59 años	60 o más años
Total Investigadores Contratados	102	65	37	4	77	18	2	1
Ramón y Cajal	73	45	28	4	57	9	2	1
Juan de la Cierva	29	20	9		20	9		
Convocatorias CCAA	0							
Convocatorias propias de la Universidad	0							
Otros	0							

	Sexo y Edad									
	Hombres					Mujeres				
	Hasta 29 años	De 30 a 39 años	De 40 a 49 años	De 50 a 59 años	60 o más años	Hasta 29 años	De 30 a 39 años	De 40 a 49 años	De 50 a 59 años	60 o más años
Total Investigadores Contratados	4	46	13	1	1	0	31	5	1	0
Ramón y Cajal	4	32	7	1	1		25	2	1	
Juan de la Cierva		14	6				6	3		
Convocatorias CCAA										
Convocatorias propias de la Universidad										
Otros										

	Estimación de la media de edad			Distribución por sexo		Distribución por categoría
	Total	Hombres	Mujeres	% Hombres	% Mujeres	
Total Investigadores Contratados	37	37	37	63,7	36,3	
Ramón y Cajal	36,7	36,9	36,4	61,6	38,4	71,6
Juan de la Cierva	38,1	38,0	38,3	69,0	31,0	28,4
Convocatorias CCAA						0,0
Convocatorias propias de la Universidad						0,0
Otros						0,0
						100,0

ND: Datos no disponibles

UNIVERSIDAD DE CÓRDOBA

	TOTAL	Sexo		Edad					Situación administrativa	
		Hombres	Mujeres	Menos de 30 años	De 30 a 40 años	De 40 a 50 años	De 50 a 60 años	60 o más años	Activo en la Universidad	Otras situaciones
Total Profesorado	1.326	926	400	13	193	462	466	192	1.304	22
Cuerpos Docentes Universitarios	782	550	232	1	36	241	354	150	761	21
Catedráticos de Universidad	138	124	14			8	70	60	130	8
Titulares de Universidad	449	305	144		26	170	202	51	440	9
Catedráticos de Escuela Universitaria	57	43	14		1	11	30	15	57	
Titulares de Escuela Universitaria	122	68	54		4	47	47	24	118	4
Otros (anteriores a la LOU)	16	10	6	1	5	5	5		16	
Otros	0									
Profesores Contratados	544	376	168	12	157	221	112	42	543	1
Tipo de contrato										
Contrato tiempo indefinido	116	80	36		15	66	27	8	116	
Contrato duración determinada	428	296	132	12	142	155	85	34	427	1
Jornada laboral										
Tiempo completo	169	97	72	11	93	48	9	8	169	
Tiempo parcial	375	279	96	1	64	173	103	34	374	1
Categoría laboral										
LOU										
Ayudante	36	17	19	10	26				36	
Ayudante Doctor	5		5		4	1			5	
Colaborador	56	37	19	1	36	15	3	1	56	
Contratado Doctor	40	23	17		21	19			39	1
Asociado	64	46	18	1	30	22	11		64	
Asociado Ciencias de la Salud	219	165	54		26	95	72	26	219	
Emérito	6	6						6	6	
Visitante	1	1						1	1	
Otros	0									
Total (LOU)	427	295	132	12	143	152	86	34	426	1
Pre-LOU										
Ayudante de Facultad	0									
Ayudante de E. Universitaria	0									
Asociado	117	81	36		14	69	26	8	117	
Asociado Ciencias de la Salud	0									
Otros Asociados	0									
Otros	0									
Total (Pre-LOU)	117	81	36	0	14	69	26	8	117	0

UNIVERSIDAD DE CÓRDOBA

	Sexo y Edad									
	Hombres					Mujeres				
	Menos de 30 años	De 30 a 40 años	De 40 a 50 años	De 50 a 60 años	60 o más años	Menos de 30 años	De 30 a 40 años	De 40 a 50 años	De 50 a 60 años	60 o más años
Total Profesorado	8	111	317	334	156	5	82	145	132	36
Cuerpos Docentes Universitarios	0	21	164	249	116	1	15	77	105	34
Catedráticos de Universidad			8	61	55				9	5
Titulares de Universidad		15	115	140	35		11	55	62	16
Catedráticos de Escuela Universitaria			10	23	10		1	1	7	5
Titulares de Escuela Universitaria		3	27	22	16		1	20	25	8
Otros (<i>anteriores a la LOU</i>)		3	4	3		1	2	1	2	
Otros										
Profesores Contratados	8	90	153	85	40	4	67	68	27	2
Tipo de contrato										
Contrato tiempo indefinido		10	46	16	8		5	20	11	
Contrato duración determinada	8	80	107	69	32	4	62	48	16	2
Jornada laboral										
Tiempo completo	7	49	30	4	7	4	44	18	5	1
Tiempo parcial	1	41	123	81	33		23	50	22	1
Categoría laboral										
LOU										
Ayudante	7	10				3	16			
Ayudante Doctor							4	1		
Colaborador		27	9	1		1	9	6	2	1
Contratado Doctor		12	11				9	8		
Asociado	1	18	17	10			12	5	1	
Asociado Ciencias de la Salud		14	68	58	25		12	27	14	1
Emérito					6					
Visitante					1					
Otros										
Total (LOU)	8	81	105	69	32	4	62	47	17	2
Pre-LOU										
Ayudante de Facultad										
Ayudante de E. Universitaria										
Asociado		9	48	16	8		5	21	10	
Asociado Ciencias de la Salud										
Otros Asociados										
Otros										
Total (Pre-LOU)	0	9	48	16	8	0	5	21	10	0

UNIVERSIDAD DE CÓRDOBA

	Estimación de la media de edad			Distribución por sexo		Distribución por categoría
	Total	Hombres	Mujeres	Distribución por sexo		
				% Hombres	% Mujeres	
Total Profesorado	49,5	50,3	47,6	69,8	30,2	
Profesorado de Cuerpos Docentes Universitarios	52,5	52,9	51,4	70,3	29,7	59,0
Profesorado Contratado	45,2	46,4	42,4	69,1	30,9	41,0
						100,0
Profesorado de Cuerpos Docentes Universitarios	52,5	52,9	51,4	70,3	29,7	
Catedráticos de Universidad	57,9	57,9	57,9	89,9	10,1	17,7
Titulares de Universidad	51,0	51,2	50,5	67,9	32,1	57,4
Catedráticos de Escuela Universitaria	54,8	54,5	55,7	75,4	24,6	7,3
Titulares de Escuela Universitaria	52,1	52,0	52,1	55,7	44,3	15,6
Otros (anteriores a la LOU)	43,9	45,0	42,0	62,5	37,5	2,0
Otros						0,0
						100,0
Catedráticos de Universidad y Titulares de Universidad	52,6	53,1	51,2	73,1	26,9	75,1
Catedráticos de Escuela Universitaria y Titulares de Escuela Universitaria	52,9	53,0	52,9	62,0	38,0	22,9
Otros	43,9	45,0	42,0	62,5	37,5	2,0
						100,0
Catedráticos de Universidad y Catedráticos de Escuela Universitaria	57,0	57,0	56,8	85,6	14,4	24,9
Titulares de Universidad y Titulares de Escuela Universitaria	51,2	51,3	51,0	65,3	34,7	73,0
Otros	43,9	45,0	42,0	62,5	37,5	2,1
						100,0
Profesorado Contratado	45,2	46,4	42,4	69,1	30,9	
Por tipo de contrato						
Tiempo indefinido	47,3	47,6	46,7	69,0	31,0	21,3
Duración determinada	44,6	46,1	41,2	69,2	30,8	78,7
						100,0
Por jornada laboral						
Tiempo completo	39,7	40,4	38,8	57,4	42,6	31,1
Tiempo parcial	47,6	48,5	45,1	74,4	25,6	68,9
						100,0

**ESTADÍSTICA BÁSICA DE PERSONAL AL SERVICIO DE LAS UNIVERSIDADES:
INVESTIGADORES DE LAS UNIVERSIDADES PÚBLICAS. Curso 2006-07**

UNIVERSIDAD DE CÓRDOBA

	TOTAL	Sexo		Edad				
		Hombres	Mujeres	Hasta 29 años	De 30 a 39 años	De 40 a 49 años	De 50 a 59 años	60 o más años
Total Investigadores Contratados	333	146	187	139	149	41	4	0
Ramón y Cajal	5	3	2		2	3		
Juan de la Cierva	1	1			1			
Convocatorias CCAA	42	19	23	23	17	2		
Convocatorias propias de la Universidad	234	97	137	85	111	34	4	
Otros	51	26	25	31	18	2		

	Sexo y Edad									
	Hombres					Mujeres				
	Hasta 29 años	De 30 a 39 años	De 40 a 49 años	De 50 a 59 años	60 o más años	Hasta 29 años	De 30 a 39 años	De 40 a 49 años	De 50 a 59 años	60 o más años
Total Investigadores Contratados	62	68	14	2	0	77	81	27	2	0
Ramón y Cajal			3				2			
Juan de la Cierva		1								
Convocatorias CCAA	4	13	2			19	4			
Convocatorias propias de la Universidad	40	46	9	2		45	65	25	2	
Otros	18	8				13	10	2		

	Estimación de la media de edad			Distribución por sexo		Distribución por categoría
	Total	Hombres	Mujeres	% Hombres	% Mujeres	
Total Investigadores Contratados	33,1	32,8	33,4	43,8	56,2	
Ramón y Cajal	41,0	45,0	35,0	60,0	40,0	1,5
Juan de la Cierva	35,0	35,0		100,0	0,0	0,3
Convocatorias CCAA	31,1	34,4	28,4	45,2	54,8	12,6
Convocatorias propias de la Universidad	33,9	33,0	34,5	41,5	58,5	70,3
Otros	30,5	29,5	31,6	51,0	49,0	15,3
						100,0

UNIVERSIDAD DE EXTREMADURA

	TOTAL	Sexo		Edad					Situación administrativa	
		Hombres	Mujeres	Menos de 30 años	De 30 a 40 años	De 40 a 50 años	De 50 a 60 años	60 o más años	Activo en la Universidad	Otras situaciones
Total Profesorado	1.864	1.181	683	55	499	656	515	139	1.842	22
Cuerpos Docentes Universitarios	993	659	334	10	178	385	317	103	979	14
Catedráticos de Universidad	111	102	9			22	65	24	108	3
Titulares de Universidad	457	305	152	2	72	234	119	30	452	5
Catedráticos de Escuela Universitaria	60	44	16		6	21	19	14	59	1
Titulares de Escuela Universitaria	365	208	157	8	100	108	114	35	360	5
Otros (anteriores a la LOU)	0									
Otros	0									
Profesores Contratados	871	522	349	45	321	271	198	36	863	8
Tipo de contrato										
Contrato tiempo indefinido	212	117	95	4	139	49	17	3	212	
Contrato duración determinada	659	405	254	41	182	222	181	33	651	8
Jornada laboral										
Tiempo completo	393	216	177	32	241	89	23	8	386	7
Tiempo parcial	478	306	172	13	80	182	175	28	477	1
Categoría laboral										
LOU										
Ayudante	72	39	33	24	42	6			66	6
Ayudante Doctor	21	12	9		16	4		1	20	1
Colaborador	127	66	61	7	72	31	16	1	127	
Contratado Doctor	90	54	36		69	18	1	2	90	
Asociado	102	66	36	12	46	25	17	2	101	1
Asociado Ciencias de la Salud	191	99	92		7	80	88	16	191	
Emérito	4	3	1					4	4	
Visitante	0									
Otros	0									
Total (LOU)	607	339	268	43	252	164	122	26	599	8
Pre-LOU										
Ayudante de Facultad	0									
Ayudante de E. Universitaria	0									
Asociado	264	183	81	2	69	107	76	10	264	
Asociado Ciencias de la Salud	0									
Otros Asociados	0									
Otros	0									
Total (Pre-LOU)	264	183	81	2	69	107	76	10	264	0

UNIVERSIDAD DE EXTREMADURA

	Sexo y Edad									
	Hombres					Mujeres				
	Menos de 30 años	De 30 a 40 años	De 40 a 50 años	De 50 a 60 años	60 o más años	Menos de 30 años	De 30 a 40 años	De 40 a 50 años	De 50 a 60 años	60 o más años
Total Profesorado	30	294	406	351	100	25	205	250	164	39
Cuerpos Docentes Universitarios	8	112	249	219	71	2	66	136	98	32
Catedráticos de Universidad			21	61	20			1	4	4
Titulares de Universidad	2	46	155	81	21		26	79	38	9
Catedráticos de Escuela Universitaria		6	13	13	12			8	6	2
Titulares de Escuela Universitaria	6	60	60	64	18	2	40	48	50	17
Otros (<i>anteriores a la LOU</i>)										
Otros										
Profesores Contratados	22	182	157	132	29	23	139	114	66	7
Tipo de contrato										
Contrato tiempo indefinido	1	79	27	7	3	3	60	22	10	
Contrato duración determinada	21	103	130	125	26	20	79	92	56	7
Jornada laboral										
Tiempo completo	20	130	47	13	6	12	111	42	10	2
Tiempo parcial	2	52	110	119	23	11	28	72	56	5
Categoría laboral										
LOU										
Ayudante	16	20	3			8	22	3		
Ayudante Doctor		10	2				6	2		1
Colaborador	4	39	16	6	1	3	33	15	10	
Contratado Doctor		40	11	1	2		29	7		
Asociado	2	30	19	13	2	10	16	6	4	
Asociado Ciencias de la Salud		2	34	51	12		5	46	37	4
Emérito					3					1
Visitante										
Otros										
Total (LOU)	22	141	85	71	20	21	111	79	51	6
Pre-LOU										
Ayudante de Facultad										
Ayudante de E. Universitaria										
Asociado		41	72	61	9	2	28	35	15	1
Asociado Ciencias de la Salud										
Otros Asociados										
Otros										
Total (Pre-LOU)	0	41	72	61	9	2	28	35	15	1

UNIVERSIDAD DE EXTREMADURA

	Estimación de la media de edad			Distribución por sexo		Distribución por categoría
	Total	Hombres	Mujeres	Distribución por sexo		
				% Hombres	% Mujeres	
Total Profesorado	45,9	46,5	44,8	63,4	36,6	
Profesorado de Cuerpos Docentes Universitarios	48,1	48,3	47,6	66,4	33,6	53,3
Profesorado Contratado	43,4	44,3	42,1	59,9	40,1	46,7
						100,0
Profesorado de Cuerpos Docentes Universitarios	48,1	48,3	47,6	66,4	33,6	
Catedráticos de Universidad	54,7	54,5	57,4	91,9	8,1	11,2
Titulares de Universidad	47,1	47,3	46,9	66,7	33,3	46,0
Catedráticos de Escuela Universitaria	51,4	51,5	51,0	73,3	26,7	6,0
Titulares de Escuela Universitaria	46,7	46,2	47,4	57,0	43,0	36,8
Otros (anteriores a la LOU)						0,0
Otros						0,0
						100,0
Catedráticos de Universidad y Titulares de Universidad	48,6	49,1	47,4	71,7	28,3	57,2
Catedráticos de Escuela Universitaria y Titulares de Escuela Universitaria	47,4	47,2	47,7	59,3	40,7	42,8
Otros						0,0
						100,0
Catedráticos de Universidad y Catedráticos de Escuela Universitaria	53,6	53,6	53,3	85,4	14,6	17,2
Titulares de Universidad y Titulares de Escuela Universitaria	46,9	46,8	47,1	62,4	37,6	82,8
Otros						0,0
						100,0
Profesorado Contratado	43,4	44,3	42,1	59,9	40,1	
Por tipo de contrato						
Tiempo indefinido	39,2	39,2	39,2	55,2	44,8	24,3
Duración determinada	44,8	45,8	43,2	61,5	38,5	75,7
						100,0
Por jornada laboral						
Tiempo completo	38,4	38,4	38,3	55,0	45,0	45,1
Tiempo parcial	47,6	48,4	46,0	64,0	36,0	54,9
						100,0

**ESTADÍSTICA BÁSICA DE PERSONAL AL SERVICIO DE LAS UNIVERSIDADES:
INVESTIGADORES DE LAS UNIVERSIDADES PÚBLICAS. Curso 2006-07**

UNIVERSIDAD DE EXTREMADURA

	TOTAL	Sexo		Edad				
		Hombres	Mujeres	Hasta 29 años	De 30 a 39 años	De 40 a 49 años	De 50 a 59 años	60 o más años
Total Investigadores Contratados	22	14	8	1	14	7	0	0
Ramón y Cajal	7	5	2		3	4		
Juan de la Cierva	3	2	1		2	1		
Convocatorias CCAA	12	7	5	1	9	2		
Convocatorias propias de la Universidad	0							
Otros	0							

	Sexo y Edad									
	Hombres					Mujeres				
	Hasta 29 años	De 30 a 39 años	De 40 a 49 años	De 50 a 59 años	60 o más años	Hasta 29 años	De 30 a 39 años	De 40 a 49 años	De 50 a 59 años	60 o más años
Total Investigadores Contratados	1	7	6	0	0	0	7	1	0	0
Ramón y Cajal		1	4				2			
Juan de la Cierva		1	1				1			
Convocatorias CCAA	1	5	1				4	1		
Convocatorias propias de la Universidad										
Otros										

	Estimación de la media de edad			Distribución por sexo		Distribución por categoría
	Total	Hombres	Mujeres	% Hombres	% Mujeres	
Total Investigadores Contratados	37,8	38,7	36,3	63,6	36,4	
Ramón y Cajal	40,7	43,0	35,0	71,4	28,6	31,8
Juan de la Cierva	38,3	40,0	35,0	66,7	33,3	13,6
Convocatorias CCAA	36,0	35,3	37,0	58,3	41,7	54,6
Convocatorias propias de la Universidad						0,0
Otros						0,0
						100,0

UNIVERSIDAD DE GIRONA

	TOTAL	Sexo		Edad					Situación administrativa	
		Hombres	Mujeres	Menos de 30 años	De 30 a 40 años	De 40 a 50 años	De 50 a 60 años	60 o más años	Activo en la Universidad	Otras situaciones
Total Profesorado	1.060	664	396	94	379	369	160	58	1.049	11
Cuerpos Docentes Universitarios	425	292	133	0	65	216	106	38	414	11
Catedráticos de Universidad	61	48	13			21	28	12	59	2
Titulares de Universidad	235	156	79		57	138	34	6	228	7
Catedráticos de Escuela Universitaria	12	9	3			1	9	2	12	
Titulares de Escuela Universitaria	117	79	38		8	56	35	18	115	2
Otros (anteriores a la LOU)	0									
Otros	0									
Profesores Contratados	635	372	263	94	314	153	54	20	635	0
Tipo de contrato										
Contrato tiempo indefinido	14	10	4		7	6	1		14	
Contrato duración determinada	621	362	259	94	307	147	53	20	621	
Jornada laboral										
Tiempo completo	165	85	80	14	111	32	8		165	
Tiempo parcial	470	287	183	80	203	121	46	20	470	
Categoría laboral										
LOU										
Ayudante	0									
Ayudante Doctor	0									
Colaborador	39	19	20	6	25	7	1		39	
Contratado Doctor	0									
Asociado	452	282	170	80	198	115	46	13	452	
Asociado Ciencias de la Salud	11		11		4	6		1	11	
Emérito	6	5	1					6	6	
Visitante	6	5	1	2	3		1		6	
Otros	65	28	37	1	44	15	5		65	
Total (LOU)	579	339	240	89	274	143	53	20	579	0
Pre-LOU										
Ayudante de Facultad	0									
Ayudante de E. Universitaria	0									
Asociado	35	20	15	5	22	7	1		35	
Asociado Ciencias de la Salud	0									
Otros Asociados	0									
Otros	21	13	8		18	3			21	
Total (Pre-LOU)	56	33	23	5	40	10	1	0	56	0

UNIVERSIDAD DE GIRONA

	Sexo y Edad									
	Hombres					Mujeres				
	Menos de 30 años	De 30 a 40 años	De 40 a 50 años	De 50 a 60 años	60 o más años	Menos de 30 años	De 30 a 40 años	De 40 a 50 años	De 50 a 60 años	60 o más años
Total Profesorado	41	220	238	114	51	53	159	131	46	7
Cuerpos Docentes Universitarios	0	45	141	73	33	0	20	75	33	5
Catedráticos de Universidad			19	18	11			2	10	1
Titulares de Universidad		38	88	24	6		19	50	10	
Catedráticos de Escuela Universitaria				7	2			1	2	
Titulares de Escuela Universitaria		7	34	24	14		1	22	11	4
Otros (<i>anteriores a la LOU</i>)										
Otros										
Profesores Contratados	41	175	97	41	18	53	139	56	13	2
Tipo de contrato										
Contrato tiempo indefinido		6	3	1			1	3		
Contrato duración determinada	41	169	94	40	18	53	138	53	13	2
Jornada laboral										
Tiempo completo	6	57	17	5		8	54	15	3	
Tiempo parcial	35	118	80	36	18	45	85	41	10	2
Categoría laboral										
LOU										
Ayudante										
Ayudante Doctor										
Colaborador	3	10	5	1		3	15	2		
Contratado Doctor										
Asociado	35	118	80	36	13	45	80	35	10	
Asociado Ciencias de la Salud							4	6		1
Emérito					5					1
Visitante	1	3		1		1				
Otros		21	5	2		1	23	10	3	
Total (LOU)	39	152	90	40	18	50	122	53	13	2
Pre-LOU										
Ayudante de Facultad										
Ayudante de E. Universitaria										
Asociado	2	12	5	1		3	10	2		
Asociado Ciencias de la Salud										
Otros Asociados										
Otros		11	2				7	1		
Total (Pre-LOU)	2	23	7	1	0	3	17	3	0	0

UNIVERSIDAD DE GIRONA

	Estimación de la media de edad			Distribución por sexo		Distribución por categoría
	Total	Hombres	Mujeres	Distribución por sexo		
				% Hombres	% Mujeres	
Total Profesorado	42,3	43,7	40,1	62,6	37,4	
Profesorado de Cuerpos Docentes Universitarios	47,6	48,0	46,7	68,7	31,3	40,1
Profesorado Contratado	38,8	40,3	36,7	58,6	41,4	59,9
						100,0
Profesorado de Cuerpos Docentes Universitarios	47,6	48,0	46,7	68,7	31,3	
Catedráticos de Universidad	53,1	52,9	54,1	78,7	21,3	14,4
Titulares de Universidad	44,5	44,8	43,9	66,4	33,6	55,3
Catedráticos de Escuela Universitaria	55,5	56,8	51,7	75,0	25,0	2,8
Titulares de Escuela Universitaria	50,1	50,3	49,5	67,5	32,5	27,5
Otros (anteriores a la LOU)						0,0
Otros						0,0
						100,0
Catedráticos de Universidad y Titulares de Universidad	46,3	46,7	45,3	68,9	31,1	69,6
Catedráticos de Escuela Universitaria y Titulares de Escuela Universitaria	50,6	51,0	49,7	68,2	31,8	30,4
Otros						0,0
						100,0
Catedráticos de Universidad y Catedráticos de Escuela Universitaria	53,5	53,5	53,6	78,1	21,9	17,2
Titulares de Universidad y Titulares de Escuela Universitaria	46,3	46,7	45,7	66,8	33,2	82,8
Otros						0,0
						100,0
Profesorado Contratado	38,8	40,3	36,7	58,6	41,4	
Por tipo de contrato						
Tiempo indefinido	40,7	40,0	42,5	71,4	28,6	2,2
Duración determinada	38,8	40,3	36,6	58,3	41,7	97,8
						100,0
Por jornada laboral						
Tiempo completo	37,2	37,6	36,8	51,5	48,5	26,0
Tiempo parcial	39,4	41,1	36,7	61,1	38,9	74,0
						100,0

**ESTADÍSTICA BÁSICA DE PERSONAL AL SERVICIO DE LAS UNIVERSIDADES:
INVESTIGADORES DE LAS UNIVERSIDADES PÚBLICAS. Curso 2006-07**

UNIVERSIDAD DE GIRONA

	TOTAL	Sexo		Edad				
		Hombres	Mujeres	Hasta 29 años	De 30 a 39 años	De 40 a 49 años	De 50 a 59 años	60 o más años
Total Investigadores Contratados	194	105	89	152	30	9	3	0
Ramón y Cajal	9	5	4		6	3		
Juan de la Cierva	4	4			3	1		
Convocatorias CCAA	52	30	22	42	7	3		
Convocatorias propias de la Universidad	71	35	36	64	6	1		
Otros	58	31	27	46	8	1	3	

	Sexo y Edad									
	Hombres					Mujeres				
	Hasta 29 años	De 30 a 39 años	De 40 a 49 años	De 50 a 59 años	60 o más años	Hasta 29 años	De 30 a 39 años	De 40 a 49 años	De 50 a 59 años	60 o más años
Total Investigadores Contratados	76	21	5	3	0	76	9	4	0	0
Ramón y Cajal		4	1				2	2		
Juan de la Cierva		3	1							
Convocatorias CCAA	23	4	3			19	3			
Convocatorias propias de la Universidad	30	5				34	1	1		
Otros	23	5		3		23	3	1		

	Estimación de la media de edad			Distribución por sexo		Distribución por categoría
	Total	Hombres	Mujeres	% Hombres	% Mujeres	
Total Investigadores Contratados	29,5	30,3	28,6	54,1	45,9	
Ramón y Cajal	38,3	37,0	40,0	55,6	44,4	4,6
Juan de la Cierva	37,5	37,5		100,0	0,0	2,1
Convocatorias CCAA	29,1	29,9	28,1	57,7	42,3	26,8
Convocatorias propias de la Universidad	27,9	28,1	27,7	49,3	50,7	36,6
Otros	29,9	31,0	28,6	53,4	46,6	29,9
						100,0

UNIVERSIDAD DE GRANADA

	TOTAL	Sexo		Edad					Situación administrativa	
		Hombres	Mujeres	Menos de 30 años	De 30 a 40 años	De 40 a 50 años	De 50 a 60 años	60 o más años	Activo en la Universidad	Otras situaciones
Total Profesorado	3.500	2.321	1.179	92	710	1.168	1.121	409	3.473	27
Cuerpos Docentes Universitarios	2.154	1.455	699	0	242	765	835	312	2.127	27
Catedráticos de Universidad	362	316	46		2	64	197	99	362	
Titulares de Universidad	1.459	935	524		229	612	460	158	1.457	2
Catedráticos de Escuela Universitaria	105	72	33		1	23	60	21	105	
Titulares de Escuela Universitaria	204	120	84		7	57	107	33	203	1
Otros (anteriores a la LOU)	24	12	12		3	9	11	1		24
Otros	0									
Profesores Contratados	1.346	866	480	92	468	403	286	97	1.346	0
Tipo de contrato										
Contrato tiempo indefinido	221	122	99	1	121	80	16	3	221	
Contrato duración determinada	1.125	744	381	91	347	323	270	94	1.125	
Jornada laboral										
Tiempo completo	696	388	308	83	364	175	46	28	696	
Tiempo parcial	650	478	172	9	104	228	240	69	650	
Categoría laboral										
LOU										
Ayudante	91	51	40	42	43	6			91	
Ayudante Doctor	43	28	15	3	36	4			43	
Colaborador	165	95	70	11	96	47	10	1	165	
Contratado Doctor	123	67	56		82	35	6		123	
Asociado	159	121	38	5	59	62	31	2	159	
Asociado Ciencias de la Salud	247	164	83		7	83	125	32	247	
Emérito	13	11	2					13	13	
Visitante	14	6	8	5	4	2	1	2	14	
Otros	51	27	24	21	19	9	2		51	
Total (LOU)	906	570	336	87	346	248	175	50	906	0
Pre-LOU										
Ayudante de Facultad	0									
Ayudante de E. Universitaria	0									
Asociado	426	288	138	5	121	147	108	45	426	
Asociado Ciencias de la Salud	0									
Otros Asociados	5	2	3			3	1	1	5	
Otros	9	6	3		1	5	2	1	9	
Total (Pre-LOU)	440	296	144	5	122	155	111	47	440	0

UNIVERSIDAD DE GRANADA

	Sexo y Edad									
	Hombres					Mujeres				
	Menos de 30 años	De 30 a 40 años	De 40 a 50 años	De 50 a 60 años	60 o más años	Menos de 30 años	De 30 a 40 años	De 40 a 50 años	De 50 a 60 años	60 o más años
Total Profesorado	46	433	723	797	322	46	277	445	324	87
Cuerpos Docentes Universitarios	0	157	482	579	237	0	85	283	256	75
Catedráticos de Universidad		1	53	169	93		1	11	28	6
Titulares de Universidad		152	378	296	109		77	234	164	49
Catedráticos de Escuela Universitaria		1	15	40	16			8	20	5
Titulares de Escuela Universitaria		3	33	66	18		4	24	41	15
Otros (<i>anteriores a la LOU</i>)			3	8	1		3	6	3	
Otros										
Profesores Contratados	46	276	241	218	85	46	192	162	68	12
Tipo de contrato										
Contrato tiempo indefinido	1	63	42	13	3		58	38	3	
Contrato duración determinada	45	213	199	205	82	46	134	124	65	12
Jornada laboral										
Tiempo completo	41	201	88	36	22	42	163	87	10	6
Tiempo parcial	5	75	153	182	63	4	29	75	58	6
Categoría laboral										
LOU										
Ayudante	24	24	3			18	19	3		
Ayudante Doctor	1	25	2			2	11	2		
Colaborador	5	56	26	7	1	6	40	21	3	
Contratado Doctor		44	18	5			38	17	1	
Asociado	3	46	45	25	2	2	13	17	6	
Asociado Ciencias de la Salud		3	49	84	28		4	34	41	4
Emérito					11					2
Visitante	1	1	2	1	1	4	3			1
Otros	10	11	5	1		11	8	4	1	
Total (LOU)	44	210	150	123	43	43	136	98	52	7
Pre-LOU										
Ayudante de Facultad										
Ayudante de E. Universitaria										
Asociado	2	66	88	92	40	3	55	59	16	5
Asociado Ciencias de la Salud										
Otros Asociados				1	1			3		
Otros			3	2	1		1	2		
Total (Pre-LOU)	2	66	91	95	42	3	56	64	16	5

UNIVERSIDAD DE GRANADA

	Estimación de la media de edad			Distribución por sexo		Distribución por categoría
	Total	Hombres	Mujeres	Distribución por sexo		
				% Hombres	% Mujeres	
Total Profesorado	47,8	48,7	46,0	66,3	33,7	
Profesorado de Cuerpos Docentes Universitarios	50,4	50,8	49,4	67,5	32,5	61,5
Profesorado Contratado	43,7	45,1	41,1	64,3	35,7	38,5
						100,0
Profesorado de Cuerpos Docentes Universitarios	50,4	50,8	49,4	67,5	32,5	
Catedráticos de Universidad	55,3	55,6	53,2	87,3	12,7	16,8
Titulares de Universidad	48,5	48,6	48,3	64,1	35,9	67,7
Catedráticos de Escuela Universitaria	54,2	54,4	53,8	68,6	31,4	4,9
Titulares de Escuela Universitaria	52,8	53,0	52,6	58,8	41,2	9,5
Otros (anteriores a la LOU)	49,1	53,2	45,0	50,0	50,0	1,1
Otros						0,0
						100,0
Catedráticos de Universidad y Titulares de Universidad	49,9	50,4	48,7	68,7	31,3	84,5
Catedráticos de Escuela Universitaria y Titulares de Escuela Universitaria	53,3	53,5	52,9	62,1	37,9	14,3
Otros	49,1	53,2	45,0	50,0	50,0	1,1
						100,0
Catedráticos de Universidad y Catedráticos de Escuela Universitaria	55,1	55,4	53,5	83,1	16,9	21,7
Titulares de Universidad y Titulares de Escuela Universitaria	49,1	49,1	48,9	63,4	36,6	77,2
Otros	49,1	53,2	45,0	50,0	50,0	1,1
						100,0
Profesorado Contratado	43,7	45,1	41,1	64,3	35,7	
Por tipo de contrato						
Tiempo indefinido	40,4	41,2	39,4	55,2	44,8	16,4
Duración determinada	44,4	45,8	41,6	66,1	33,9	83,6
						100,0
Por jornada laboral						
Tiempo completo	39,0	39,9	37,9	55,7	44,3	51,7
Tiempo parcial	48,8	49,4	46,9	73,5	26,5	48,3
						100,0

**ESTADÍSTICA BÁSICA DE PERSONAL AL SERVICIO DE LAS UNIVERSIDADES:
INVESTIGADORES DE LAS UNIVERSIDADES PÚBLICAS. Curso 2006-07**

UNIVERSIDAD DE GRANADA

	TOTAL	Sexo		Edad				
		Hombres	Mujeres	Hasta 29 años	De 30 a 39 años	De 40 a 49 años	De 50 a 59 años	60 o más años
Total Investigadores Contratados	97	43	54	0	77	17	3	0
Ramón y Cajal	44	25	19		33	9	2	
Juan de la Cierva	14	5	9		13	1		
Convocatorias CCAA	29	9	20		22	6	1	
Convocatorias propias de la Universidad	10	4	6		9	1		
Otros	0							

	Sexo y Edad									
	Hombres					Mujeres				
	Hasta 29 años	De 30 a 39 años	De 40 a 49 años	De 50 a 59 años	60 o más años	Hasta 29 años	De 30 a 39 años	De 40 a 49 años	De 50 a 59 años	60 o más años
Total Investigadores Contratados	0	37	5	1	0	0	40	12	2	0
Ramón y Cajal		21	3	1			12	6	1	
Juan de la Cierva		5					8	1		
Convocatorias CCAA		8	1				14	5	1	
Convocatorias propias de la Universidad		3	1				6			
Otros										

	Estimación de la media de edad			Distribución por sexo		Distribución por categoría
	Total	Hombres	Mujeres	% Hombres	% Mujeres	
Total Investigadores Contratados	37,4	36,6	38,0	44,3	55,7	
Ramón y Cajal	38,0	37,0	39,2	56,8	43,2	45,4
Juan de la Cierva	35,7	35,0	36,1	35,7	64,3	14,4
Convocatorias CCAA	37,8	36,1	38,5	31,0	69,0	29,9
Convocatorias propias de la Universidad	36,0	37,5	35,0	40,0	60,0	10,3
Otros						0,0
						100,0

UNIVERSIDAD DE HUELVA

	TOTAL	Sexo		Edad					Situación administrativa	
		Hombres	Mujeres	Menos de 30 años	De 30 a 40 años	De 40 a 50 años	De 50 a 60 años	60 o más años	Activo en la Universidad	Otras situaciones
Total Profesorado	901	564	337	43	355	333	145	25	895	6
Cuerpos Docentes Universitarios	426	280	146	0	94	211	103	18	420	6
Catedráticos de Universidad	40	37	3			22	17	1	39	1
Titulares de Universidad	197	129	68		62	105	28	2	194	3
Catedráticos de Escuela Universitaria	34	28	6		1	18	12	3	34	
Titulares de Escuela Universitaria	151	84	67		30	63	46	12	149	2
Otros (anteriores a la LOU)	0									
Otros	4	2	2		1	3			4	
Profesores Contratados	475	284	191	43	261	122	42	7	475	0
Tipo de contrato										
Contrato tiempo indefinido	52	34	18		39	10	2	1	52	
Contrato duración determinada	423	250	173	43	222	112	40	6	423	
Jornada laboral										
Tiempo completo	215	112	103	14	161	33	4	3	215	
Tiempo parcial	260	172	88	29	100	89	38	4	260	
Categoría laboral										
LOU										
Ayudante	32	8	24	9	23				32	
Ayudante Doctor	5	2	3		4	1			5	
Colaborador	94	52	42	2	78	12	2		94	
Contratado Doctor	34	24	10		22	10	1	1	34	
Asociado	131	98	33	7	61	47	16		131	
Asociado Ciencias de la Salud	10	5	5			6	4		10	
Emérito	0									
Visitante	0									
Otros	79	37	42	25	38	12	4		79	
Total (LOU)	385	226	159	43	226	88	27	1	385	0
Pre-LOU										
Ayudante de Facultad	1		1		1				1	
Ayudante de E. Universitaria	0									
Asociado	78	56	22		34	26	12	6	78	
Asociado Ciencias de la Salud	11	2	9			8	3		11	
Otros Asociados	0									
Otros	0									
Total (Pre-LOU)	90	58	32	0	35	34	15	6	90	0

UNIVERSIDAD DE HUELVA

	Sexo y Edad									
	Hombres					Mujeres				
	Menos de 30 años	De 30 a 40 años	De 40 a 50 años	De 50 a 60 años	60 o más años	Menos de 30 años	De 30 a 40 años	De 40 a 50 años	De 50 a 60 años	60 o más años
Total Profesorado	19	195	226	105	19	24	160	107	40	6
Cuerpos Docentes Universitarios	0	50	143	75	12	0	44	68	28	6
Catedráticos de Universidad			19	17	1			3		
Titulares de Universidad		33	72	23	1		29	33	5	1
Catedráticos de Escuela Universitaria			16	9	3		1	2	3	
Titulares de Escuela Universitaria		17	34	26	7		13	29	20	5
Otros (<i>anteriores a la LOU</i>)										
Otros			2				1	1		
Profesores Contratados	19	145	83	30	7	24	116	39	12	0
Tipo de contrato										
Contrato tiempo indefinido		23	8	2	1		16	2		
Contrato duración determinada	19	122	75	28	6	24	100	37	12	
Jornada laboral										
Tiempo completo	7	79	20	3	3	7	82	13	1	
Tiempo parcial	12	66	63	27	4	17	34	26	11	
Categoría laboral										
LOU										
Ayudante	4	4				5	19			
Ayudante Doctor		1	1				3			
Colaborador	1	45	5	1		1	33	7	1	
Contratado Doctor		12	10	1	1		10			
Asociado	4	43	37	14		3	18	10	2	
Asociado Ciencias de la Salud			3	2				3	2	
Emérito										
Visitante										
Otros	10	19	7	1		15	19	5	3	
Total (LOU)	19	124	63	19	1	24	102	25	8	0
Pre-LOU										
Ayudante de Facultad							1			
Ayudante de E. Universitaria										
Asociado		21	19	10	6		13	7	2	
Asociado Ciencias de la Salud			1	1				7	2	
Otros Asociados										
Otros										
Total (Pre-LOU)	0	21	20	11	6	0	14	14	4	0

UNIVERSIDAD DE HUELVA

	Estimación de la media de edad			Distribución por sexo		Distribución por categoría
	Total	Hombres	Mujeres	Distribución por sexo		
				% Hombres	% Mujeres	
Total Profesorado	42,3	43,4	40,5	62,6	37,4	
Profesorado de Cuerpos Docentes Universitarios	46,0	46,7	44,6	65,7	34,3	47,3
Profesorado Contratado	39,0	40,2	37,3	59,8	40,2	52,7
						100,0
Profesorado de Cuerpos Docentes Universitarios	46,0	46,7	44,6	65,7	34,3	
Catedráticos de Universidad	49,7	50,1	45,0	92,5	7,5	9,4
Titulares de Universidad	43,5	44,4	41,7	65,5	34,5	46,2
Catedráticos de Escuela Universitaria	49,8	50,1	48,3	82,4	17,6	8,0
Titulares de Escuela Universitaria	47,5	47,6	47,4	55,6	44,4	35,5
Otros (anteriores a la LOU)						0,0
Otros	42,5	45,0	40,0	50,0	50,0	0,9
						100,0
Catedráticos de Universidad y Titulares de Universidad	44,5	45,6	41,9	70,0	30,0	55,6
Catedráticos de Escuela Universitaria y Titulares de Escuela Universitaria	47,9	48,2	47,5	60,5	39,5	43,4
Otros	42,5	45,0	40,0	50,0	50,0	1,0
						100,0
Catedráticos de Universidad y Catedráticos de Escuela Universitaria	49,8	50,1	47,2	87,8	12,2	17,4
Titulares de Universidad y Titulares de Escuela Universitaria	45,2	45,6	44,5	61,2	38,8	81,7
Otros	42,5	45,0	40,0	50,0	50,0	0,9
						100,0
Profesorado Contratado	39,0	40,2	37,3	59,8	40,2	
Por tipo de contrato						
Tiempo indefinido	38,2	39,4	36,1	65,4	34,6	10,9
Duración determinada	39,1	40,3	37,4	59,1	40,9	89,1
						100,0
Por jornada laboral						
Tiempo completo	36,8	37,6	35,9	52,1	47,9	45,3
Tiempo parcial	40,9	41,9	38,9	66,2	33,8	54,7
						100,0

**ESTADÍSTICA BÁSICA DE PERSONAL AL SERVICIO DE LAS UNIVERSIDADES:
INVESTIGADORES DE LAS UNIVERSIDADES PÚBLICAS. Curso 2006-07**

UNIVERSIDAD DE HUELVA

	TOTAL	Sexo		Edad				
		Hombres	Mujeres	Hasta 29 años	De 30 a 39 años	De 40 a 49 años	De 50 a 59 años	60 o más años
Total Investigadores Contratados	6	4	2	0	5	1	0	0
Ramón y Cajal	3	2	1		3			
Juan de la Cierva	2	1	1		2			
Convocatorias CCAA	1	1				1		
Convocatorias propias de la Universidad	0							
Otros	0							

Sexo y Edad									
Hombres					Mujeres				
Hasta 29 años	De 30 a 39 años	De 40 a 49 años	De 50 a 59 años	60 o más años	Hasta 29 años	De 30 a 39 años	De 40 a 49 años	De 50 a 59 años	60 o más años

Total Investigadores Contratados	0	3	1	0	0	2	0	0	0
Ramón y Cajal		2				1			
Juan de la Cierva		1				1			
Convocatorias CCAA			1						
Convocatorias propias de la Universidad									
Otros									

	Estimación de la media de edad			Distribución por sexo		Distribución por categoría
	Total	Hombres	Mujeres	% Hombres	% Mujeres	
Total Investigadores Contratados	36,7	37,5	35,0	66,7	33,3	
Ramón y Cajal	35,0	35,0	35,0	66,7	33,3	50,0
Juan de la Cierva	35,0	35,0	35,0	50,0	50,0	33,3
Convocatorias CCAA	45,0	45,0		100,0	0,0	16,7
Convocatorias propias de la Universidad						0,0
Otros						0,0
						100,0

UNIVERSIDAD DE ILLES BALEARS

	TOTAL	Sexo		Edad					Situación administrativa	
		Hombres	Mujeres	Menos de 30 años	De 30 a 40 años	De 40 a 50 años	De 50 a 60 años	60 o más años	Activo en la Universidad	Otras situaciones
Total Profesorado	1.142	705	437	61	423	390	201	67	1.130	12
Cuerpos Docentes Universitarios	519	329	190	2	126	208	136	47	507	12
Catedráticos de Universidad	85	68	17			10	49	26	83	2
Titulares de Universidad	212	141	71		52	101	51	8	209	3
Catedráticos de Escuela Universitaria	34	17	17		1	14	14	5	33	1
Titulares de Escuela Universitaria	188	103	85	2	73	83	22	8	182	6
Otros (anteriores a la LOU)	0									
Otros	0									
Profesores Contratados	623	376	247	59	297	182	65	20	623	0
Tipo de contrato										
Contrato tiempo indefinido	28	19	9		17	7	4		28	
Contrato duración determinada	595	357	238	59	280	175	61	20	595	
Jornada laboral										
Tiempo completo	107	68	39	21	60	17	5	4	107	
Tiempo parcial	516	308	208	38	237	165	60	16	516	
Categoría laboral										
LOU										
Ayudante	26	16	10	16	9	1			26	
Ayudante Doctor	16	9	7	2	12	2			16	
Colaborador	42	26	16	3	27	8	4		42	
Contratado Doctor	12	9	3	0	6	5	1		12	
Asociado	362	198	164	38	177	104	36	7	362	
Asociado Ciencias de la Salud	0									
Emérito	3	3						3	3	
Visitante	2	1	1		2				2	
Otros	3	2	1			1	1	1	3	
Total (LOU)	466	264	202	59	233	121	42	11	466	0
Pre-LOU										
Ayudante de Facultad	0									
Ayudante de E. Universitaria	4	3	1		4				4	
Asociado	153	109	44		60	61	23	9	153	
Asociado Ciencias de la Salud	0									
Otros Asociados	0									
Otros	0									
Total (Pre-LOU)	157	112	45	0	64	61	23	9	157	0

UNIVERSIDAD DE ILLES BALEARS

	Sexo y Edad									
	Hombres					Mujeres				
	Menos de 30 años	De 30 a 40 años	De 40 a 50 años	De 50 a 60 años	60 o más años	Menos de 30 años	De 30 a 40 años	De 40 a 50 años	De 50 a 60 años	60 o más años
Total Profesorado	32	231	251	144	47	29	192	139	57	20
Cuerpos Docentes Universitarios	0	69	133	96	31	2	57	75	40	16
Catedráticos de Universidad			10	38	20				11	6
Titulares de Universidad		28	67	41	5		24	34	10	3
Catedráticos de Escuela Universitaria			6	8	3		1	8	6	2
Titulares de Escuela Universitaria		41	50	9	3	2	32	33	13	5
Otros (<i>anteriores a la LOU</i>)										
Otros										
Profesores Contratados	32	162	118	48	16	27	135	64	17	4
Tipo de contrato										
Contrato tiempo indefinido		10	5	4			7	2		
Contrato duración determinada	32	152	113	44	16	27	128	62	17	4
Jornada laboral										
Tiempo completo	14	34	12	5	3	7	26	5		1
Tiempo parcial	18	128	106	43	13	20	109	59	17	3
Categoría laboral										
LOU										
Ayudante	10	5	1			6	4			
Ayudante Doctor	2	6	1				6	1		
Colaborador	2	16	4	4		1	11	4		
Contratado Doctor		3	5	1			3			
Asociado	18	90	61	23	6	20	87	43	13	1
Asociado Ciencias de la Salud										
Emérito					3					
Visitante		1					1			
Otros			1	1						1
Total (LOU)	32	121	73	29	9	27	112	48	13	2
Pre-LOU										
Ayudante de Facultad										
Ayudante de E. Universitaria		3					1			
Asociado		38	45	19	7		22	16	4	2
Asociado Ciencias de la Salud										
Otros Asociados										
Otros										
Total (Pre-LOU)	0	41	45	19	7	0	23	16	4	2

UNIVERSIDAD DE ILLES BALEARS

	Estimación de la media de edad			Distribución por sexo		Distribución por categoría
	Total	Hombres	Mujeres	% Hombres	% Mujeres	
Total Profesorado	43,2	44,1	41,5	61,7	38,3	
Profesorado de Cuerpos Docentes Universitarios	46,8	47,5	45,4	63,4	36,6	45,4
Profesorado Contratado	40,1	41,2	38,5	60,4	39,6	54,6
						100,0
Profesorado de Cuerpos Docentes Universitarios	46,8	47,5	45,4	63,4	36,6	
Catedráticos de Universidad	56,3	55,9	57,8	80,0	20,0	16,4
Titulares de Universidad	45,6	46,6	43,8	66,5	33,5	40,8
Catedráticos de Escuela Universitaria	51,5	52,9	50,1	50,0	50,0	6,6
Titulares de Escuela Universitaria	42,9	42,4	43,4	54,8	45,2	36,2
Otros (anteriores a la LOU)						0,0
Otros						0,0
						100,0
Catedráticos de Universidad y Titulares de Universidad	48,7	49,6	46,5	70,4	29,6	57,2
Catedráticos de Escuela Universitaria y Titulares de Escuela Universitaria	44,2	43,9	44,5	54,1	45,9	42,8
Otros						0,0
						100,0
Catedráticos de Universidad y Catedráticos de Escuela Universitaria	54,9	55,3	53,9	71,4	28,6	22,9
Titulares de Universidad y Titulares de Escuela Universitaria	44,3	44,8	43,6	61,0	39,0	77,1
Otros						0,0
						100,0
Profesorado Contratado	40,1	41,2	38,5	60,4	39,6	
Por tipo de contrato						
Tiempo indefinido	40,4	41,8	37,2	67,9	32,1	4,5
Duración determinada	40,1	41,2	38,6	60,0	40,0	95,5
						100,0
Por jornada laboral						
Tiempo completo	37,0	37,8	35,6	63,6	36,4	17,2
Tiempo parcial	40,8	41,9	39,1	59,7	40,3	82,8
						100,0

**ESTADÍSTICA BÁSICA DE PERSONAL AL SERVICIO DE LAS UNIVERSIDADES:
INVESTIGADORES DE LAS UNIVERSIDADES PÚBLICAS. Curso 2006-07**

UNIVERSIDAD DE ILLES BALEARS

	TOTAL	Sexo		Edad				
		Hombres	Mujeres	Hasta 29 años	De 30 a 39 años	De 40 a 49 años	De 50 a 59 años	60 o más años
Total Investigadores Contratados	77	37	40	30	45	0	2	0
Ramón y Cajal	15	9	6		14		1	
Juan de la Cierva	4	3	1	1	3			
Convocatorias CCAA	0							
Convocatorias propias de la Universidad	9	3	6	4	4		1	
Otros	49	22	27	25	24			

	Sexo y Edad									
	Hombres					Mujeres				
	Hasta 29 años	De 30 a 39 años	De 40 a 49 años	De 50 a 59 años	60 o más años	Hasta 29 años	De 30 a 39 años	De 40 a 49 años	De 50 a 59 años	60 o más años
Total Investigadores Contratados	13	23	0	1	0	17	22	0	1	0
Ramón y Cajal		8		1			6			
Juan de la Cierva	1	2					1			
Convocatorias CCAA										
Convocatorias propias de la Universidad	1	2				3	2		1	
Otros	11	11				14	13			

	Estimación de la media de edad			Distribución por sexo		Distribución por categoría
	Total	Hombres	Mujeres	% Hombres	% Mujeres	
Total Investigadores Contratados	32,4	32,7	32,1	48,1	51,9	
Ramón y Cajal	36,3	37,2	35,0	60,0	40,0	19,5
Juan de la Cierva	33,0	32,3	35,0	75,0	25,0	5,2
Convocatorias CCAA						0,0
Convocatorias propias de la Universidad	33,7	32,3	34,3	33,3	66,7	11,7
Otros	30,9	31,0	30,9	44,9	55,1	63,6
						100,0

UNIVERSIDAD DE JAÉN

	TOTAL	Sexo		Edad					Situación administrativa	
		Hombres	Mujeres	Menos de 30 años	De 30 a 40 años	De 40 a 50 años	De 50 a 60 años	60 o más años	Activo en la Universidad	Otras situaciones
Total Profesorado	949	611	338	41	373	330	150	55	942	7
Cuerpos Docentes Universitarios	544	393	151	1	136	235	125	47	537	7
Catedráticos de Universidad	54	51	3		1	18	27	8	54	
Titulares de Universidad	266	179	87		83	138	37	8	263	3
Catedráticos de Escuela Universitaria	39	29	10		5	13	14	7	37	2
Titulares de Escuela Universitaria	183	132	51	1	47	65	46	24	181	2
Otros (anteriores a la LOU)	2	2				1	1		2	
Otros	0									
Profesores Contratados	405	218	187	40	237	95	25	8	405	0
Tipo de contrato										
Contrato tiempo indefinido	77	38	39	1	58	16	1	1	77	
Contrato duración determinada	328	180	148	39	179	79	24	7	328	
Jornada laboral										
Tiempo completo	298	147	151	36	210	43	6	3	298	
Tiempo parcial	107	71	36	4	27	52	19	5	107	
Categoría laboral										
LOU										
Ayudante	65	35	30	23	40	2			65	
Ayudante Doctor	17	9	8	1	15	1			17	
Colaborador	112	59	53	11	77	20	2	2	112	
Contratado Doctor	57	24	33		44	11	2		57	
Asociado	43	27	16	4	20	17	2		43	
Asociado Ciencias de la Salud	19	8	11		4	10	5		19	
Emérito	0									
Visitante	0									
Otros	0									
Total (LOU)	313	162	151	39	200	61	11	2	313	0
Pre-LOU										
Ayudante de Facultad	0									
Ayudante de E. Universitaria	0									
Asociado	78	49	29	1	37	22	12	6	78	
Asociado Ciencias de la Salud	14	7	7			12	2		14	
Otros Asociados	0									
Otros	0									
Total (Pre-LOU)	92	56	36	1	37	34	14	6	92	0

UNIVERSIDAD DE JAÉN

	Sexo y Edad									
	Hombres					Mujeres				
	Menos de 30 años	De 30 a 40 años	De 40 a 50 años	De 50 a 60 años	60 o más años	Menos de 30 años	De 30 a 40 años	De 40 a 50 años	De 50 a 60 años	60 o más años
Total Profesorado	26	198	233	112	42	15	175	97	38	13
Cuerpos Docentes Universitarios	0	90	171	96	36	1	46	64	29	11
Catedráticos de Universidad		1	18	24	8				3	
Titulares de Universidad		52	94	29	4		31	44	8	4
Catedráticos de Escuela Universitaria		5	9	10	5			4	4	2
Titulares de Escuela Universitaria		32	49	32	19	1	15	16	14	5
Otros (<i>anteriores a la LOU</i>)			1	1						
Otros										
Profesores Contratados	26	108	62	16	6	14	129	33	9	2
Tipo de contrato										
Contrato tiempo indefinido	1	25	11		1		33	5	1	
Contrato duración determinada	25	83	51	16	5	14	96	28	8	2
Jornada laboral										
Tiempo completo	23	94	25	4	1	13	116	18	2	2
Tiempo parcial	3	14	37	12	5	1	13	15	7	
Categoría laboral										
LOU										
Ayudante	15	20				8	20	2		
Ayudante Doctor	1	8					7	1		
Colaborador	7	36	13	2	1	4	41	7		1
Contratado Doctor		16	7	1			28	4	1	
Asociado	3	10	13	1		1	10	4	1	
Asociado Ciencias de la Salud		1	5	2			3	5	3	
Emérito										
Visitante										
Otros										
Total (LOU)	26	91	38	6	1	13	109	23	5	1
Pre-LOU										
Ayudante de Facultad										
Ayudante de E. Universitaria										
Asociado		17	18	9	5	1	20	4	3	1
Asociado Ciencias de la Salud			6	1				6	1	
Otros Asociados										
Otros										
Total (Pre-LOU)	0	17	24	10	5	1	20	10	4	1

UNIVERSIDAD DE JAÉN

	Estimación de la media de edad			Distribución por sexo		Distribución por categoría
	Total	Hombres	Mujeres	Distribución por sexo		
				% Hombres	% Mujeres	
Total Profesorado	42,9	44,1	40,8	64,4	35,6	
Profesorado de Cuerpos Docentes Universitarios	46,3	46,8	45,1	72,2	27,8	57,3
Profesorado Contratado	38,3	39,1	37,4	53,8	46,2	42,7
						100,0
Profesorado de Cuerpos Docentes Universitarios	46,3	46,8	45,1	72,2	27,8	
Catedráticos de Universidad	52,5	52,3	55,0	94,4	5,6	9,9
Titulares de Universidad	43,8	44,1	43,2	67,3	32,7	48,9
Catedráticos de Escuela Universitaria	50,5	49,8	52,6	74,4	25,6	7,2
Titulares de Escuela Universitaria	47,2	47,6	46,2	72,1	27,9	33,6
Otros (anteriores a la LOU)	50,0	50,0		100,0	0,0	0,4
Otros						0,0
						100,0
Catedráticos de Universidad y Titulares de Universidad	45,3	45,9	43,6	71,9	28,1	58,8
Catedráticos de Escuela Universitaria y Titulares de Escuela Universitaria	47,8	48,0	47,3	72,5	27,5	40,8
Otros	50,0	50,0		100,0	0,0	0,4
						100,0
Catedráticos de Universidad y Catedráticos de Escuela Universitaria	51,7	51,4	53,2	86,0	14,0	17,1
Titulares de Universidad y Titulares de Escuela Universitaria	45,2	45,6	44,3	69,3	30,7	82,5
Otros	50,0	50,0		100,0	0,0	0,4
						100,0
Profesorado Contratado	38,3	39,1	37,4	53,8	46,2	
Por tipo de contrato						
Tiempo indefinido	37,6	38,4	36,8	49,4	50,6	19,0
Duración determinada	38,5	39,3	37,6	54,9	45,1	81,0
						100,0
Por jornada laboral						
Tiempo completo	36,2	36,2	36,1	49,3	50,7	73,6
Tiempo parcial	44,4	45,2	42,8	66,4	33,6	26,4
						100,0

**ESTADÍSTICA BÁSICA DE PERSONAL AL SERVICIO DE LAS UNIVERSIDADES:
INVESTIGADORES DE LAS UNIVERSIDADES PÚBLICAS. Curso 2006-07**

UNIVERSIDAD DE JAÉN

	TOTAL	Sexo		Edad				
		Hombres	Mujeres	Hasta 29 años	De 30 a 39 años	De 40 a 49 años	De 50 a 59 años	60 o más años
Total Investigadores Contratados	146	71	75	95	46	4	1	0
Ramón y Cajal	2	2				2		
Juan de la Cierva	1	1			1			
Convocatorias CCAA	24	10	14	18	6			
Convocatorias propias de la Universidad	94	46	48	58	34	1	1	
Otros	25	12	13	19	5	1		

	Sexo y Edad									
	Hombres					Mujeres				
	Hasta 29 años	De 30 a 39 años	De 40 a 49 años	De 50 a 59 años	60 o más años	Hasta 29 años	De 30 a 39 años	De 40 a 49 años	De 50 a 59 años	60 o más años
Total Investigadores Contratados	43	26	2	0	0	52	20	2	1	0
Ramón y Cajal			2							
Juan de la Cierva		1								
Convocatorias CCAA	7	3				11	3			
Convocatorias propias de la Universidad	28	18				30	16	1	1	
Otros	8	4				11	1	1		

	Estimación de la media de edad			Distribución por sexo		Distribución por categoría
	Total	Hombres	Mujeres	% Hombres	% Mujeres	
Total Investigadores Contratados	30,2	30,4	30,0	48,6	51,4	
Ramón y Cajal	45,0	45,0		100,0	0,0	1,4
Juan de la Cierva	35,0	35,0		100,0	0,0	0,7
Convocatorias CCAA	29,0	29,4	28,7	41,7	58,3	16,4
Convocatorias propias de la Universidad	30,4	30,1	30,6	48,9	51,1	64,4
Otros	29,3	29,7	29,0	48,0	52,0	17,1
						100,0

UNIVERSIDAD JAUME I DE CASTELLÓN

	TOTAL	Sexo		Edad					Situación administrativa	
		Hombres	Mujeres	Menos de 30 años	De 30 a 40 años	De 40 a 50 años	De 50 a 60 años	60 o más años	Activo en la Universidad	Otras situaciones
Total Profesorado	1.007	620	387	30	340	425	174	38	999	8
Cuerpos Docentes Universitarios	428	271	157	1	93	213	99	22	420	8
Catedráticos de Universidad	56	48	8			18	32	6	54	2
Titulares de Universidad	274	168	106	1	76	160	30	7	268	6
Catedráticos de Escuela Universitaria	9	5	4			1	4	4	9	
Titulares de Escuela Universitaria	89	50	39	0	17	34	33	5	89	
Otros (anteriores a la LOU)	0									
Otros	0									
Profesores Contratados	579	349	230	29	247	212	75	16	579	0
Tipo de contrato										
Contrato tiempo indefinido	74	31	43	1	46	23	4		74	
Contrato duración determinada	505	318	187	28	201	189	71	16	505	
Jornada laboral										
Tiempo completo	151	73	78	12	92	37	7	3	151	
Tiempo parcial	428	276	152	17	155	175	68	13	428	
Categoría laboral										
LOU										
Ayudante	41	22	19	11	26	4			41	
Ayudante Doctor	20	10	10		16	4			20	
Colaborador	27	11	16	1	16	9	1		27	
Contratado Doctor	47	20	27		30	14	3		47	
Asociado	268	162	106	17	130	84	32	5	268	
Asociado Ciencias de la Salud	0									
Emérito	1	1						1	1	
Visitante	2	1	1		1	1			2	
Otros	2	2			1	1			2	
Total (LOU)	408	229	179	29	220	117	36	6	408	0
Pre-LOU										
Ayudante de Facultad	0									
Ayudante de E. Universitaria	0									
Asociado	171	120	51		27	95	39	10	171	
Asociado Ciencias de la Salud	0									
Otros Asociados	0									
Otros	0									
Total (Pre-LOU)	171	120	51	0	27	95	39	10	171	0

UNIVERSIDAD JAUME I DE CASTELLÓN

	Sexo y Edad									
	Hombres					Mujeres				
	Menos de 30 años	De 30 a 40 años	De 40 a 50 años	De 50 a 60 años	60 o más años	Menos de 30 años	De 30 a 40 años	De 40 a 50 años	De 50 a 60 años	60 o más años
Total Profesorado	19	176	274	124	27	11	164	151	50	11
Cuerpos Docentes Universitarios	1	48	143	67	12	0	45	70	32	10
Catedráticos de Universidad			15	29	4			3	3	2
Titulares de Universidad	1	39	106	16	6		37	54	14	1
Catedráticos de Escuela Universitaria				3	2			1	1	2
Titulares de Escuela Universitaria		9	22	19			8	12	14	5
Otros (<i>anteriores a la LOU</i>)										
Otros										
Profesores Contratados	18	128	131	57	15	11	119	81	18	1
Tipo de contrato										
Contrato tiempo indefinido		17	12	2		1	29	11	2	
Contrato duración determinada	18	111	119	55	15	10	90	70	16	1
Jornada laboral										
Tiempo completo	9	40	18	4	2	3	52	19	3	1
Tiempo parcial	9	88	113	53	13	8	67	62	15	
Categoría laboral										
LOU										
Ayudante	9	12	1			2	14	3		
Ayudante Doctor		9	1				7	3		
Colaborador		4	6	1		1	12	3		
Contratado Doctor		13	6	1			17	8	2	
Asociado	9	74	48	26	5	8	56	36	6	
Asociado Ciencias de la Salud										
Emérito					1					
Visitante			1				1			
Otros		1	1							
Total (LOU)	18	113	64	28	6	11	107	53	8	0
Pre-LOU										
Ayudante de Facultad										
Ayudante de E. Universitaria										
Asociado		15	67	29	9		12	28	10	1
Asociado Ciencias de la Salud										
Otros Asociados										
Otros										
Total (Pre-LOU)	0	15	67	29	9	0	12	28	10	1

UNIVERSIDAD JAUME I DE CASTELLÓN

	Estimación de la media de edad			Distribución por sexo		Distribución por categoría
	Total	Hombres	Mujeres	Distribución por sexo		
				% Hombres	% Mujeres	
Total Profesorado	43,5	44,4	42,1	61,6	38,4	
Profesorado de Cuerpos Docentes Universitarios	46,0	46,4	45,3	63,3	36,7	42,5
Profesorado Contratado	41,6	42,8	39,8	60,3	39,7	57,5
						100,0
Profesorado de Cuerpos Docentes Universitarios	46,0	46,4	45,3	63,3	36,7	
Catedráticos de Universidad	52,6	52,5	53,3	85,7	14,3	13,1
Titulares de Universidad	43,7	44,2	43,0	61,3	38,7	64,0
Catedráticos de Escuela Universitaria	57,4	58,2	56,5	55,6	44,4	2,1
Titulares de Escuela Universitaria	47,8	47,0	48,8	56,2	43,8	20,8
Otros (anteriores a la LOU)						0,0
Otros						0,0
						100,0
Catedráticos de Universidad y Titulares de Universidad	45,2	46,0	43,7	65,5	34,5	77,1
Catedráticos de Escuela Universitaria y Titulares de Escuela Universitaria	48,7	48,0	49,6	56,1	43,9	22,9
Otros						0,0
						100,0
Catedráticos de Universidad y Catedráticos de Escuela Universitaria	53,3	53,1	54,3	81,5	18,5	15,2
Titulares de Universidad y Titulares de Escuela Universitaria	44,7	44,8	44,6	60,1	39,9	84,8
Otros						0,0
						100,0
Profesorado Contratado	41,6	42,8	39,8	60,3	39,7	
Por tipo de contrato						
Tiempo indefinido	39,1	40,2	38,3	41,9	58,1	12,8
Duración determinada	42,0	43,1	40,2	63,0	37,0	87,2
						100,0
Por jornada laboral						
Tiempo completo	38,3	38,3	38,3	48,3	51,7	26,1
Tiempo parcial	42,8	44,0	40,6	64,5	35,5	73,9
						100,0

**ESTADÍSTICA BÁSICA DE PERSONAL AL SERVICIO DE LAS UNIVERSIDADES:
INVESTIGADORES DE LAS UNIVERSIDADES PÚBLICAS. Curso 2006-07**

UNIVERSIDAD JAUME I DE CASTELLÓN

	TOTAL	Sexo		Edad				
		Hombres	Mujeres	Hasta 29 años	De 30 a 39 años	De 40 a 49 años	De 50 a 59 años	60 o más años
Total Investigadores Contratados	87	51	36	13	52	15	7	0
Ramón y Cajal	6	6			5		1	
Juan de la Cierva	3	3			3			
Convocatorias CCAA	9	7	2	1	4		4	
Convocatorias propias de la Universidad	48	27	21	4	28	15	1	
Otros	21	8	13	8	12		1	

	Sexo y Edad									
	Hombres					Mujeres				
	Hasta 29 años	De 30 a 39 años	De 40 a 49 años	De 50 a 59 años	60 o más años	Hasta 29 años	De 30 a 39 años	De 40 a 49 años	De 50 a 59 años	60 o más años
Total Investigadores Contratados	8	27	11	5	0	5	25	4	2	0
Ramón y Cajal		5		1						
Juan de la Cierva		3								
Convocatorias CCAA	1	2		4			2			
Convocatorias propias de la Universidad	4	12	11				16	4	1	
Otros	3	5				5	7		1	

	Estimación de la media de edad			Distribución por sexo		Distribución por categoría
	Total	Hombres	Mujeres	% Hombres	% Mujeres	
Total Investigadores Contratados	37,1	37,9	36,1	58,6	41,4	
Ramón y Cajal	38,3	38,3		100,0	0,0	6,9
Juan de la Cierva	35,0	35,0		100,0	0,0	3,5
Convocatorias CCAA	43,0	45,3	35,0	77,8	22,2	10,3
Convocatorias propias de la Universidad	37,9	37,9	37,9	56,2	43,8	55,2
Otros	32,9	32,0	33,5	38,1	61,9	24,1
						100,0

UNIVERSIDAD DE LA LAGUNA

	TOTAL	Sexo		Edad					Situación administrativa	
		Hombres	Mujeres	Menos de 30 años	De 30 a 40 años	De 40 a 50 años	De 50 a 60 años	60 o más años	Activo en la Universidad	Otras situaciones
Total Profesorado	1.813	1.150	663	10	278	727	582	216	1.796	17
Cuerpos Docentes Universitarios	1.247	802	445	0	82	526	470	169	1.232	15
Catedráticos de Universidad	232	186	46			48	122	62	230	2
Titulares de Universidad	756	473	283		64	387	241	64	746	10
Catedráticos de Escuela Universitaria	40	24	16			6	22	12	39	1
Titulares de Escuela Universitaria	217	117	100		18	84	84	31	215	2
Otros (anteriores a la LOU)	2	2				1	1		2	
Otros	0									
Profesores Contratados	566	348	218	10	196	201	112	47	564	2
Tipo de contrato										
Contrato tiempo indefinido	251	110	141	2	117	104	23	5	251	
Contrato duración determinada	315	238	77	8	79	97	89	42	313	2
Jornada laboral										
Tiempo completo	278	127	151	5	125	110	28	10	277	1
Tiempo parcial	288	221	67	5	71	91	84	37	287	1
Categoría laboral										
LOU										
Ayudante	12	7	5	3	9				12	
Ayudante Doctor	6	2	4		1	4	1		6	
Colaborador	112	54	58	2	50	48	12		112	
Contratado Doctor	140	57	83		68	56	11	5	140	
Asociado	199	154	45	5	65	65	49	15	199	
Asociado Ciencias de la Salud	64	46	18		1	21	28	14	64	
Emérito	8	8						8	8	
Visitante	0									
Otros	0									
Total (LOU)	541	328	213	10	194	194	101	42	541	0
Pre-LOU										
Ayudante de Facultad	0									
Ayudante de E. Universitaria	0									
Asociado	25	20	5		2	7	11	5	23	2
Asociado Ciencias de la Salud	0									
Otros Asociados	0									
Otros	0									
Total (Pre-LOU)	25	20	5	0	2	7	11	5	23	2

UNIVERSIDAD DE LA LAGUNA

	Sexo y Edad									
	Hombres					Mujeres				
	Menos de 30 años	De 30 a 40 años	De 40 a 50 años	De 50 a 60 años	60 o más años	Menos de 30 años	De 30 a 40 años	De 40 a 50 años	De 50 a 60 años	60 o más años
Total Profesorado	5	166	435	372	172	5	112	292	210	44
Cuerpos Docentes Universitarios	0	48	327	296	131	0	34	199	174	38
Catedráticos de Universidad			37	93	56			11	29	6
Titulares de Universidad		38	241	150	44		26	146	91	20
Catedráticos de Escuela Universitaria			3	10	11			3	12	1
Titulares de Escuela Universitaria		10	45	42	20		8	39	42	11
Otros (<i>anteriores a la LOU</i>)			1	1						
Otros										
Profesores Contratados	5	118	108	76	41	5	78	93	36	6
Tipo de contrato										
Contrato tiempo indefinido		64	32	13	1	2	53	72	10	4
Contrato duración determinada	5	54	76	63	40	3	25	21	26	2
Jornada laboral										
Tiempo completo	2	69	35	15	6	3	56	75	13	4
Tiempo parcial	3	49	73	61	35	2	22	18	23	2
Categoría laboral										
LOU										
Ayudante	2	5				1	4			
Ayudante Doctor		1	1					3	1	
Colaborador		31	15	8		2	19	33	4	
Contratado Doctor		34	17	5	1		34	39	6	4
Asociado	3	46	51	40	14	2	19	14	9	1
Asociado Ciencias de la Salud			18	15	13		1	3	13	1
Emérito					8					
Visitante										
Otros										
Total (LOU)	5	117	102	68	36	5	77	92	33	6
Pre-LOU										
Ayudante de Facultad										
Ayudante de E. Universitaria										
Asociado		1	6	8	5		1	1	3	
Asociado Ciencias de la Salud										
Otros Asociados										
Otros										
Total (Pre-LOU)	0	1	6	8	5	0	1	1	3	0

UNIVERSIDAD DE LA LAGUNA

	Estimación de la media de edad			Distribución por sexo		Distribución por categoría
	Total	Hombres	Mujeres	Distribución por sexo		
				% Hombres	% Mujeres	
Total Profesorado	48,7	49,4	47,5	63,4	36,6	
Profesorado de Cuerpos Docentes Universitarios	50,6	51,0	49,7	64,3	35,7	68,8
Profesorado Contratado	44,7	45,7	43,2	61,5	38,5	31,2
						100,0
Profesorado de Cuerpos Docentes Universitarios	50,6	51,0	49,7	64,3	35,7	
Catedráticos de Universidad	55,1	55,4	53,7	80,2	19,8	18,6
Titulares de Universidad	48,9	49,0	48,6	62,6	37,4	60,6
Catedráticos de Escuela Universitaria	55,9	57,4	53,6	60,0	40,0	3,2
Titulares de Escuela Universitaria	50,6	50,8	50,4	53,9	46,1	17,4
Otros (anteriores a la LOU)	50,0	50,0		100,0	0,0	0,2
Otros						0,0
						100,0
Catedráticos de Universidad y Titulares de Universidad	50,3	50,8	49,3	66,7	33,3	79,2
Catedráticos de Escuela Universitaria y Titulares de Escuela Universitaria	51,4	51,9	50,8	54,9	45,1	20,6
Otros	50,0	50,0		100,0	0,0	0,2
						100,0
Catedráticos de Universidad y Catedráticos de Escuela Universitaria	55,2	55,6	53,6	77,2	22,8	21,8
Titulares de Universidad y Titulares de Escuela Universitaria	49,3	49,4	49,0	60,6	39,4	78,0
Otros	50,0	50,0		100,0	0,0	0,2
						100,0
Profesorado Contratado	44,7	45,7	43,2	61,5	38,5	
Por tipo de contrato						
Tiempo indefinido	41,5	40,5	42,2	43,8	56,2	44,3
Duración determinada	47,3	48,0	44,9	75,6	24,4	55,7
						100,0
Por jornada laboral						
Tiempo completo	41,8	41,3	42,3	45,7	54,3	49,1
Tiempo parcial	47,5	48,1	45,1	76,7	23,3	50,9
						100,0

**ESTADÍSTICA BÁSICA DE PERSONAL AL SERVICIO DE LAS UNIVERSIDADES:
INVESTIGADORES DE LAS UNIVERSIDADES PÚBLICAS. Curso 2006-07**

UNIVERSIDAD DE LA LAGUNA

	TOTAL	Sexo		Edad				
		Hombres	Mujeres	Hasta 29 años	De 30 a 39 años	De 40 a 49 años	De 50 a 59 años	60 o más años
Total Investigadores Contratados	70	36	34	21	35	12	1	1
Ramón y Cajal	11	8	3	1	6	4		
Juan de la Cierva	4	2	2		4			
Convocatorias CCAA	16	5	11	3	10	2	1	
Convocatorias propias de la Universidad	0							
Otros	39	21	18	17	15	6		1

	Sexo y Edad									
	Hombres					Mujeres				
	Hasta 29 años	De 30 a 39 años	De 40 a 49 años	De 50 a 59 años	60 o más años	Hasta 29 años	De 30 a 39 años	De 40 a 49 años	De 50 a 59 años	60 o más años
Total Investigadores Contratados	12	18	5	1	0	9	17	7	0	1
Ramón y Cajal	1	5	2				1	2		
Juan de la Cierva		2					2			
Convocatorias CCAA	1	3		1		2	7	2		
Convocatorias propias de la Universidad										
Otros	10	8	3			7	7	3		1

	Estimación de la media de edad			Distribución por sexo		Distribución por categoría
	Total	Hombres	Mujeres	% Hombres	% Mujeres	
Total Investigadores Contratados	35,0	34,3	35,8	51,4	48,6	
Ramón y Cajal	37,9	36,5	41,7	72,7	27,3	15,7
Juan de la Cierva	35,0	35,0	35,0	50,0	50,0	5,7
Convocatorias CCAA	36,0	37,4	35,4	31,2	68,8	22,9
Convocatorias propias de la Universidad						0,0
Otros	33,8	32,6	35,1	53,8	46,2	55,7
						100,0

UNIVERSIDAD DE LA RIOJA

	TOTAL	Sexo		Edad					Situación administrativa	
		Hombres	Mujeres	Menos de 30 años	De 30 a 40 años	De 40 a 50 años	De 50 a 60 años	60 o más años	Activo en la Universidad	Otras situaciones
Total Profesorado	446	271	175	18	124	190	89	25	441	5
Cuerpos Docentes Universitarios	256	152	104	3	33	132	66	22	251	5
Catedráticos de Universidad	22	18	4			11	9	2	22	
Titulares de Universidad	126	75	51		19	79	22	6	122	4
Catedráticos de Escuela Universitaria	9	7	2			2	6	1	9	
Titulares de Escuela Universitaria	99	52	47	3	14	40	29	13	98	1
Otros (anteriores a la LOU)	0									
Otros	0									
Profesores Contratados	190	119	71	15	91	58	23	3	190	0
Tipo de contrato										
Contrato tiempo indefinido	30	20	10	1	20	9			30	
Contrato duración determinada	160	99	61	14	71	49	23	3	160	
Jornada laboral										
Tiempo completo	80	44	36	12	46	18	3	1	80	
Tiempo parcial	110	75	35	3	45	40	20	2	110	
Categoría laboral										
LOU										
Ayudante	21	8	13	8	13				21	
Ayudante Doctor	1	1			1				1	
Colaborador	21	14	7	1	17	3			21	
Contratado Doctor	9	6	3		3	6			9	
Asociado	70	46	24	1	32	25	11	1	70	
Asociado Ciencias de la Salud	0									
Emérito	0									
Visitante	0									
Otros	4	3	1	3		1			4	
Total (LOU)	126	78	48	13	66	35	11	1	126	0
Pre-LOU										
Ayudante de Facultad	0									
Ayudante de E. Universitaria	0									
Asociado	64	41	23	2	25	23	12	2	64	
Asociado Ciencias de la Salud	0									
Otros Asociados	0									
Otros	0									
Total (Pre-LOU)	64	41	23	2	25	23	12	2	64	0

UNIVERSIDAD DE LA RIOJA

	Sexo y Edad									
	Hombres					Mujeres				
	Menos de 30 años	De 30 a 40 años	De 40 a 50 años	De 50 a 60 años	60 o más años	Menos de 30 años	De 30 a 40 años	De 40 a 50 años	De 50 a 60 años	60 o más años
Total Profesorado	8	70	113	62	18	10	54	77	27	7
Cuerpos Docentes Universitarios	1	20	74	42	15	2	13	58	24	7
Catedráticos de Universidad			8	8	2			3	1	
Titulares de Universidad		13	43	14	5		6	36	8	1
Catedráticos de Escuela Universitaria			1	5	1			1	1	
Titulares de Escuela Universitaria	1	7	22	15	7	2	7	18	14	6
Otros (<i>anteriores a la LOU</i>)										
Otros										
Profesores Contratados	7	50	39	20	3	8	41	19	3	0
Tipo de contrato										
Contrato tiempo indefinido		13	7			1	7	2		
Contrato duración determinada	7	37	32	20	3	7	34	17	3	
Jornada laboral										
Tiempo completo	6	23	12	2	1	6	23	6	1	
Tiempo parcial	1	27	27	18	2	2	18	13	2	
Categoría laboral										
LOU										
Ayudante	4	4				4	9			
Ayudante Doctor		1								
Colaborador		12	2			1	5	1		
Contratado Doctor		1	5				2	1		
Asociado		18	17	10	1	1	14	8	1	
Asociado Ciencias de la Salud										
Emérito										
Visitante										
Otros	2		1			1				
Total (LOU)	6	36	25	10	1	7	30	10	1	0
Pre-LOU										
Ayudante de Facultad										
Ayudante de E. Universitaria										
Asociado	1	14	14	10	2	1	11	9	2	
Asociado Ciencias de la Salud										
Otros Asociados										
Otros										
Total (Pre-LOU)	1	14	14	10	2	1	11	9	2	0

UNIVERSIDAD DE LA RIOJA

	Estimación de la media de edad			Distribución por sexo		Distribución por categoría
	Total	Hombres	Mujeres	Distribución por sexo		
				% Hombres	% Mujeres	
Total Profesorado	44,5	45,4	43,1	60,8	39,2	
Profesorado de Cuerpos Docentes Universitarios	47,6	48,1	46,9	59,4	40,6	57,4
Profesorado Contratado	40,3	41,9	37,6	62,6	37,4	42,6
						100,0
Profesorado de Cuerpos Docentes Universitarios	47,6	48,1	46,9	59,4	40,6	
Catedráticos de Universidad	50,7	51,4	47,5	81,8	18,2	8,6
Titulares de Universidad	46,1	46,3	45,7	59,5	40,5	49,2
Catedráticos de Escuela Universitaria	53,7	54,7	50,0	77,8	22,2	3,5
Titulares de Escuela Universitaria	48,3	48,6	48,0	52,5	47,5	38,7
Otros (anteriores a la LOU)						0,0
Otros						0,0
						100,0
Catedráticos de Universidad y Titulares de Universidad	46,8	47,3	45,9	62,8	37,2	57,8
Catedráticos de Escuela Universitaria y Titulares de Escuela Universitaria	48,8	49,3	48,1	54,6	45,4	42,2
Otros						0,0
						100,0
Catedráticos de Universidad y Catedráticos de Escuela Universitaria	51,6	52,4	48,3	80,6	19,4	12,1
Titulares de Universidad y Titulares de Escuela Universitaria	47,1	47,3	46,8	56,4	43,6	87,9
Otros						0,0
						100,0
Profesorado Contratado	40,3	41,9	37,6	62,6	37,4	
Por tipo de contrato						
Tiempo indefinido	37,7	38,5	36,2	66,7	33,3	15,8
Duración determinada	40,8	42,6	37,9	61,9	38,1	84,2
						100,0
Por jornada laboral						
Tiempo completo	37,2	38,2	35,9	55,0	45,0	42,1
Tiempo parcial	42,6	44,0	39,4	68,2	31,8	57,9
						100,0

**ESTADÍSTICA BÁSICA DE PERSONAL AL SERVICIO DE LAS UNIVERSIDADES:
INVESTIGADORES DE LAS UNIVERSIDADES PÚBLICAS. Curso 2006-07**

UNIVERSIDAD DE LA RIOJA

	TOTAL	Sexo		Edad				
		Hombres	Mujeres	Hasta 29 años	De 30 a 39 años	De 40 a 49 años	De 50 a 59 años	60 o más años
Total Investigadores Contratados	17	9	8	10	6	1	0	0
Ramón y Cajal	5	5			4	1		
Juan de la Cierva	0							
Convocatorias CCAA	0							
Convocatorias propias de la Universidad	6	3	3	6				
Otros	6	1	5	4	2			

Sexo y Edad									
Hombres					Mujeres				
Hasta 29 años	De 30 a 39 años	De 40 a 49 años	De 50 a 59 años	60 o más años	Hasta 29 años	De 30 a 39 años	De 40 a 49 años	De 50 a 59 años	60 o más años

Total Investigadores Contratados	3	5	1	0	0	7	1	0	0	0
Ramón y Cajal		4	1							
Juan de la Cierva										
Convocatorias CCAA										
Convocatorias propias de la Universidad	3					3				
Otros		1				4	1			

	Estimación de la media de edad			Distribución por sexo		Distribución por categoría
	Total	Hombres	Mujeres	% Hombres	% Mujeres	
Total Investigadores Contratados	30,9	33,4	28,0	52,9	47,1	
Ramón y Cajal	37,0	37,0		100,0	0,0	29,4
Juan de la Cierva						0,0
Convocatorias CCAA						0,0
Convocatorias propias de la Universidad	27,0	27,0	27,0	50,0	50,0	35,3
Otros	29,7	35,0	28,6	16,7	83,3	35,3
						100,0

UNIVERSIDAD DE LAS PALMAS DE GRAN CANARIA

	TOTAL	Sexo		Edad					Situación administrativa	
		Hombres	Mujeres	Menos de 30 años	De 30 a 40 años	De 40 a 50 años	De 50 a 60 años	60 o más años	Activo en la Universidad	Otras situaciones
Total Profesorado	1.563	1.049	514	11	312	709	405	126	1.563	0
Cuerpos Docentes Universitarios	891	612	279	0	96	444	265	86	891	0
Catedráticos de Universidad	115	99	16		2	49	40	24	115	
Titulares de Universidad	412	273	139		60	228	101	23	412	
Catedráticos de Escuela Universitaria	81	55	26		2	25	37	17	81	
Titulares de Escuela Universitaria	276	178	98		32	142	85	17	276	
Otros (anteriores a la LOU)	7	7					2	5	7	
Otros	0									
Profesores Contratados	672	437	235	11	216	265	140	40	672	0
Tipo de contrato										
Contrato tiempo indefinido	274	160	114	ND	ND	ND	ND	ND	274	
Contrato duración determinada	398	277	121	ND	ND	ND	ND	ND	398	
Jornada laboral										
Tiempo completo	314	192	122	ND	ND	ND	ND	ND	314	
Tiempo parcial	358	245	113	ND	ND	ND	ND	ND	358	
Categoría laboral										
LOU										
Ayudante	17	14	3	3	12		2		17	
Ayudante Doctor	12	6	6	1	9	2			12	
Colaborador	137	92	45	2	41	69	22	3	137	
Contratado Doctor	137	68	69		82	47	6	2	137	
Asociado	140	109	31	3	43	49	32	13	140	
Asociado Ciencias de la Salud	123	66	57	1	17	59	40	6	123	
Emérito	4	3	1					4	4	
Visitante	1	1				1			1	
Otros	6	5	1	1	3	1		1	6	
Total (LOU)	577	364	213	11	207	228	102	29	577	0
Pre-LOU										
Ayudante de Facultad	0									
Ayudante de E. Universitaria	0									
Asociado	53	45	8		5	21	19	8	53	
Asociado Ciencias de la Salud	42	28	14		4	16	19	3	42	
Otros Asociados	0									
Otros	0									
Total (Pre-LOU)	95	73	22	0	9	37	38	11	95	0

ND: Datos no disponibles

UNIVERSIDAD DE LAS PALMAS DE GRAN CANARIA

	Sexo y Edad									
	Hombres					Mujeres				
	Menos de 30 años	De 30 a 40 años	De 40 a 50 años	De 50 a 60 años	60 o más años	Menos de 30 años	De 30 a 40 años	De 40 a 50 años	De 50 a 60 años	60 o más años
Total Profesorado	7	179	462	296	105	4	133	247	109	21
Cuerpos Docentes Universitarios	0	56	298	187	71	0	40	146	78	15
Catedráticos de Universidad		2	40	34	23			9	6	1
Titulares de Universidad		37	151	68	17		23	77	33	6
Catedráticos de Escuela Universitaria		1	15	25	14		1	10	12	3
Titulares de Escuela Universitaria		16	92	58	12		16	50	27	5
Otros (<i>anteriores a la LOU</i>)				2	5					
Otros										
Profesores Contratados	7	123	164	109	34	4	93	101	31	6
Tipo de contrato										
Contrato tiempo indefinido	ND	ND	ND	ND	ND	ND	ND	ND	ND	ND
Contrato duración determinada	ND	ND	ND	ND	ND	ND	ND	ND	ND	ND
Jornada laboral										
Tiempo completo	ND	ND	ND	ND	ND	ND	ND	ND	ND	ND
Tiempo parcial	ND	ND	ND	ND	ND	ND	ND	ND	ND	ND
Categoría laboral										
LOU										
Ayudante	3	9			2		3			
Ayudante Doctor		5	1			1	4	1		
Colaborador	1	24	47	17	3	1	17	22	5	
Contratado Doctor		45	19	3	1		37	28	3	1
Asociado	1	28	37	30	13	2	15	12	2	
Asociado Ciencias de la Salud	1	5	32	25	3		12	27	15	3
Emérito					3					1
Visitante			1							
Otros	1	2	1		1		1			
Total (LOU)	7	118	138	77	24	4	89	90	25	5
Pre-LOU										
Ayudante de Facultad										
Ayudante de E. Universitaria										
Asociado		4	14	19	8		1	7		
Asociado Ciencias de la Salud		1	12	13	2		3	4	6	1
Otros Asociados										
Otros										
Total (Pre-LOU)	0	5	26	32	10	0	4	11	6	1

ND: Datos no disponibles

UNIVERSIDAD DE LAS PALMAS DE GRAN CANARIA

	Estimación de la media de edad			Distribución por sexo		Distribución por categoría
	Total	Hombres	Mujeres	% Hombres	% Mujeres	
	Total Profesorado	46,9	47,8	45,1	67,1	
Profesorado de Cuerpos Docentes Universitarios	48,6	49,2	47,3	68,7	31,3	57,0
Profesorado Contratado	44,6	45,8	42,5	65,0	35,0	43,0
						100,0
Profesorado de Cuerpos Docentes Universitarios	48,6	49,2	47,3	68,7	31,3	
Catedráticos de Universidad	52,1	52,4	49,9	86,1	13,9	12,9
Titulares de Universidad	47,0	47,3	46,5	66,3	33,7	46,2
Catedráticos de Escuela Universitaria	53,1	53,9	51,3	67,9	32,1	9,1
Titulares de Escuela Universitaria	48,0	48,6	47,0	64,5	35,5	31,0
Otros (anteriores a la LOU)	60,7	60,7		100,0	0,0	0,8
Otros						0,0
						100,0
Catedráticos de Universidad y Titulares de Universidad	48,1	48,6	46,8	70,6	29,4	59,1
Catedráticos de Escuela Universitaria y Titulares de Escuela Universitaria	49,2	49,8	47,9	65,3	34,7	40,1
Otros	60,7	60,7		100,0	0,0	0,8
						100,0
Catedráticos de Universidad y Catedráticos de Escuela Universitaria	52,5	53,0	50,8	78,6	21,4	22,0
Titulares de Universidad y Titulares de Escuela Universitaria	47,4	47,8	46,7	65,6	34,4	77,2
Otros	60,7	60,7		100,0	0,0	0,8
						100,0
Profesorado Contratado	44,6	45,8	42,5	65,0	35,0	
Por tipo de contrato						
Tiempo indefinido				58,4	41,6	40,8
Duración determinada				69,6	30,4	59,2
						100,0
Por jornada laboral						
Tiempo completo				61,1	38,9	46,7
Tiempo parcial				68,4	31,6	53,3
						100,0

**ESTADÍSTICA BÁSICA DE PERSONAL AL SERVICIO DE LAS UNIVERSIDADES:
INVESTIGADORES DE LAS UNIVERSIDADES PÚBLICAS. Curso 2006-07**

UNIVERSIDAD DE LAS PALMAS DE GRAN CANARIA

	TOTAL	Sexo		Edad				
		Hombres	Mujeres	Hasta 29 años	De 30 a 39 años	De 40 a 49 años	De 50 a 59 años	60 o más años
Total Investigadores Contratados	40	23	17	13	20	5	2	0
Ramón y Cajal	5	3	2		3	2		
Juan de la Cierva	0							
Convocatorias CCAA	26	16	10	6	15	3	2	
Convocatorias propias de la Universidad	9	4	5	7	2			
Otros	0							

	Sexo y Edad									
	Hombres					Mujeres				
	Hasta 29 años	De 30 a 39 años	De 40 a 49 años	De 50 a 59 años	60 o más años	Hasta 29 años	De 30 a 39 años	De 40 a 49 años	De 50 a 59 años	60 o más años
Total Investigadores Contratados	6	14	2	1	0	7	6	3	1	0
Ramón y Cajal		3						2		
Juan de la Cierva										
Convocatorias CCAA	4	9	2	1		2	6	1	1	
Convocatorias propias de la Universidad	2	2				5				
Otros										

	Estimación de la media de edad			Distribución por sexo		Distribución por categoría
	Total	Hombres	Mujeres	% Hombres	% Mujeres	
Total Investigadores Contratados	34,7	34,7	34,6	57,5	42,5	
Ramón y Cajal	39,0	35,0	45,0	60,0	40,0	12,5
Juan de la Cierva						0,0
Convocatorias CCAA	35,8	35,5	36,4	61,5	38,5	65,0
Convocatorias propias de la Universidad	28,8	31,0	27,0	44,4	55,6	22,5
Otros						0,0
						100,0

UNIVERSIDAD DE LEÓN

	TOTAL	Sexo		Edad					Situación administrativa	
		Hombres	Mujeres	Menos de 30 años	De 30 a 40 años	De 40 a 50 años	De 50 a 60 años	60 o más años	Activo en la Universidad	Otras situaciones
Total Profesorado	955	576	379	40	258	344	235	78	950	5
Cuerpos Docentes Universitarios	626	373	253	6	114	250	186	70	621	5
Catedráticos de Universidad	114	96	18		2	22	62	28	113	1
Titulares de Universidad	302	164	138		57	156	73	16	299	3
Catedráticos de Escuela Universitaria	64	41	23		21	16	13	14	64	
Titulares de Escuela Universitaria	146	72	74	6	34	56	38	12	145	1
Otros (anteriores a la LOU)	0									
Otros	0									
Profesores Contratados	329	203	126	34	144	94	49	8	329	0
Tipo de contrato										
Contrato tiempo indefinido	13	8	5	3	9	1			13	
Contrato duración determinada	316	195	121	31	135	93	49	8	316	
Jornada laboral										
Tiempo completo	113	50	63	18	77	14	4		113	
Tiempo parcial	216	153	63	16	67	80	45	8	216	
Categoría laboral										
LOU										
Ayudante	45	22	23	14	28	2	1		45	
Ayudante Doctor	17	6	11		10	6	1		17	
Colaborador	22	12	10	3	19				22	
Contratado Doctor	1		1			1			1	
Asociado	211	149	62	16	65	79	45	6	211	
Asociado Ciencias de la Salud	0									
Emérito	2	2						2	2	
Visitante	3	2	1		2	1			3	
Otros	0									
Total (LOU)	301	193	108	33	124	89	47	8	301	0
Pre-LOU										
Ayudante de Facultad	2	1	1		1		1		2	
Ayudante de E. Universitaria	8	3	5		7	1			8	
Asociado	18	6	12	1	12	4	1		18	
Asociado Ciencias de la Salud	0									
Otros Asociados	0									
Otros	0									
Total (Pre-LOU)	28	10	18	1	20	5	2	0	28	0

UNIVERSIDAD DE LEÓN

	Sexo y Edad									
	Hombres					Mujeres				
	Menos de 30 años	De 30 a 40 años	De 40 a 50 años	De 50 a 60 años	60 o más años	Menos de 30 años	De 30 a 40 años	De 40 a 50 años	De 50 a 60 años	60 o más años
Total Profesorado	15	138	195	168	60	25	120	149	67	18
Cuerpos Docentes Universitarios	0	62	134	124	53	6	52	116	62	17
Catedráticos de Universidad		2	18	53	23			4	9	5
Titulares de Universidad		29	82	41	12		28	74	32	4
Catedráticos de Escuela Universitaria		12	10	8	11		9	6	5	3
Titulares de Escuela Universitaria		19	24	22	7	6	15	32	16	5
Otros (<i>anteriores a la LOU</i>)										
Otros										
Profesores Contratados	15	76	61	44	7	19	68	33	5	1
Tipo de contrato										
Contrato tiempo indefinido	1	7				2	2	1		
Contrato duración determinada	14	69	61	44	7	17	66	32	5	1
Jornada laboral										
Tiempo completo	7	35	6	2		11	42	8	2	
Tiempo parcial	8	41	55	42	7	8	26	25	3	1
Categoría laboral										
LOU										
Ayudante	6	15	1			8	13	1	1	
Ayudante Doctor		3	3				7	3	1	
Colaborador	1	11				2	8			
Contratado Doctor								1		
Asociado	8	39	55	42	5	8	26	24	3	1
Asociado Ciencias de la Salud										
Emérito					2					
Visitante		2						1		
Otros										
Total (LOU)	15	70	59	42	7	18	54	30	5	1
Pre-LOU										
Ayudante de Facultad				1			1			
Ayudante de E. Universitaria		3					4	1		
Asociado		3	2	1		1	9	2		
Asociado Ciencias de la Salud										
Otros Asociados										
Otros										
Total (Pre-LOU)	0	6	2	2	0	1	14	3	0	0

UNIVERSIDAD DE LEÓN

	Estimación de la media de edad			Distribución por sexo		Distribución por categoría
	Total	Hombres	Mujeres	Distribución por sexo		
				% Hombres	% Mujeres	
Total Profesorado	45,5	46,9	43,3	60,3	39,7	
Profesorado de Cuerpos Docentes Universitarios	48,0	49,2	46,2	59,6	40,4	65,5
Profesorado Contratado	40,7	42,7	37,4	61,7	38,3	34,5
						100,0
Profesorado de Cuerpos Docentes Universitarios	48,0	49,2	46,2	59,6	40,4	
Catedráticos de Universidad	54,7	54,6	55,0	84,2	15,8	18,2
Titulares de Universidad	46,5	47,0	45,8	54,3	45,7	48,3
Catedráticos de Escuela Universitaria	47,7	48,9	45,6	64,1	35,9	10,2
Titulares de Escuela Universitaria	46,0	47,2	44,9	49,3	50,7	23,3
Otros (anteriores a la LOU)						0,0
Otros						0,0
						100,0
Catedráticos de Universidad y Titulares de Universidad	48,7	49,8	46,9	62,5	37,5	66,5
Catedráticos de Escuela Universitaria y Titulares de Escuela Universitaria	46,5	47,8	45,1	53,8	46,2	33,5
Otros						0,0
						100,0
Catedráticos de Universidad y Catedráticos de Escuela Universitaria	52,2	52,9	49,7	77,0	23,0	28,4
Titulares de Universidad y Titulares de Escuela Universitaria	46,3	47,1	45,5	52,7	47,3	71,6
Otros						0,0
						100,0
Profesorado Contratado	40,7	42,7	37,4	61,7	38,3	
Por tipo de contrato						
Tiempo indefinido	33,9	34,0	33,8	61,5	38,5	4,0
Duración determinada	41,0	43,1	37,6	61,7	38,3	96,0
						100,0
Por jornada laboral						
Tiempo completo	35,7	35,9	35,5	44,2	55,8	34,3
Tiempo parcial	43,3	44,9	39,3	70,8	29,2	65,7
						100,0

**ESTADÍSTICA BÁSICA DE PERSONAL AL SERVICIO DE LAS UNIVERSIDADES:
INVESTIGADORES DE LAS UNIVERSIDADES PÚBLICAS. Curso 2006-07**

UNIVERSIDAD DE LEÓN

	TOTAL	Sexo		Edad				
		Hombres	Mujeres	Hasta 29 años	De 30 a 39 años	De 40 a 49 años	De 50 a 59 años	60 o más años
Total Investigadores Contratados	5	2	3	0	3	2	0	0
Ramón y Cajal	4	2	2		2	2		
Juan de la Cierva	1		1		1			
Convocatorias CCAA	0							
Convocatorias propias de la Universidad	0							
Otros	0							

	Sexo y Edad									
	Hombres					Mujeres				
	Hasta 29 años	De 30 a 39 años	De 40 a 49 años	De 50 a 59 años	60 o más años	Hasta 29 años	De 30 a 39 años	De 40 a 49 años	De 50 a 59 años	60 o más años
Total Investigadores Contratados	0	1	1	0	0	0	2	1	0	0
Ramón y Cajal		1	1				1	1		
Juan de la Cierva							1			
Convocatorias CCAA										
Convocatorias propias de la Universidad										
Otros										

	Estimación de la media de edad			Distribución por sexo		Distribución por categoría
	Total	Hombres	Mujeres	% Hombres	% Mujeres	
Total Investigadores Contratados	39,0	40,0	38,3	40,0	60,0	
Ramón y Cajal	40,0	40,0	40,0	50,0	50,0	80,0
Juan de la Cierva	35,0		35,0	0,0	100,0	20,0
Convocatorias CCAA						0,0
Convocatorias propias de la Universidad						0,0
Otros						0,0
						100,0

UNIVERSIDAD DE LLEIDA

	TOTAL	Sexo		Edad					Situación administrativa	
		Hombres	Mujeres	Menos de 30 años	De 30 a 40 años	De 40 a 50 años	De 50 a 60 años	60 o más años	Activo en la Universidad	Otras situaciones
Total Profesorado	838	523	315	17	170	368	220	63	829	9
Cuerpos Docentes Universitarios	423	261	162	0	43	206	139	35	414	9
Catedráticos de Universidad	75	64	11			20	43	12	72	3
Titulares de Universidad	166	101	65		17	95	45	9	162	4
Catedráticos de Escuela Universitaria	27	20	7			10	15	2	27	
Titulares de Escuela Universitaria	155	76	79		26	81	36	12	153	2
Otros (anteriores a la LOU)	0									
Otros	0									
Profesores Contratados	415	262	153	17	127	162	81	28	415	0
Tipo de contrato										
Contrato tiempo indefinido	35	15	20		21	13	1		35	
Contrato duración determinada	380	247	133	17	106	149	80	28	380	
Jornada laboral										
Tiempo completo	68	37	31	2	40	20	5	1	68	
Tiempo parcial	347	225	122	15	87	142	76	27	347	
Categoría laboral										
LOU										
Ayudante	0									
Ayudante Doctor	15	10	5	1	9	2	3		15	
Colaborador	19	8	11		15	3	1		19	
Contratado Doctor	16	7	9		6	10			16	
Asociado	130	78	52	14	61	39	15	1	130	
Asociado Ciencias de la Salud	28	14	14		9	16	3		28	
Emérito	1	1						1	1	
Visitante	4	4		1	3				4	
Otros	0									
Total (LOU)	213	122	91	16	103	70	22	2	213	0
Pre-LOU										
Ayudante de Facultad	0									
Ayudante de E. Universitaria	0									
Asociado	118	89	29	1	15	53	33	16	118	
Asociado Ciencias de la Salud	70	43	27		2	34	25	9	70	
Otros Asociados	14	8	6		7	5	1	1	14	
Otros	0									
Total (Pre-LOU)	202	140	62	1	24	92	59	26	202	0

UNIVERSIDAD DE LLEIDA

	Sexo y Edad									
	Hombres					Mujeres				
	Menos de 30 años	De 30 a 40 años	De 40 a 50 años	De 50 a 60 años	60 o más años	Menos de 30 años	De 30 a 40 años	De 40 a 50 años	De 50 a 60 años	60 o más años
Total Profesorado	6	100	216	150	51	11	70	152	70	12
Cuerpos Docentes Universitarios	0	23	118	93	27	0	20	88	46	8
Catedráticos de Universidad			16	36	12			4	7	
Titulares de Universidad		8	53	31	9		9	42	14	
Catedráticos de Escuela Universitaria			8	11	1			2	4	1
Titulares de Escuela Universitaria		15	41	15	5		11	40	21	7
Otros (<i>anteriores a la LOU</i>)										
Otros										
Profesores Contratados	6	77	98	57	24	11	50	64	24	4
Tipo de contrato										
Contrato tiempo indefinido		9	6				12	7	1	
Contrato duración determinada	6	68	92	57	24	11	38	57	23	4
Jornada laboral										
Tiempo completo	1	22	10	3	1	1	18	10	2	
Tiempo parcial	5	55	88	54	23	10	32	54	22	4
Categoría laboral										
LOU										
Ayudante										
Ayudante Doctor		7		3		1	2	2		
Colaborador		7	1				8	2	1	
Contratado Doctor		2	5				4	5		
Asociado	4	39	25	9	1	10	22	14	6	
Asociado Ciencias de la Salud		6	8				3	8	3	
Emérito					1					
Visitante	1	3								
Otros										
Total (LOU)	5	64	39	12	2	11	39	31	10	0
Pre-LOU										
Ayudante de Facultad										
Ayudante de E. Universitaria										
Asociado	1	10	36	29	13		5	17	4	3
Asociado Ciencias de la Salud			19	16	8		2	15	9	1
Otros Asociados		3	4		1		4	1	1	
Otros										
Total (Pre-LOU)	1	13	59	45	22	0	11	33	14	4

UNIVERSIDAD DE LLEIDA

	Estimación de la media de edad			Distribución por sexo		Distribución por categoría
	Total	Hombres	Mujeres	Distribución por sexo		
				% Hombres	% Mujeres	
Total Profesorado	46,6	47,5	45,1	62,4	37,6	
Profesorado de Cuerpos Docentes Universitarios	48,8	49,5	47,5	61,7	38,3	50,5
Profesorado Contratado	44,4	45,5	42,5	63,1	36,9	49,5
						100,0
Profesorado de Cuerpos Docentes Universitarios	48,8	49,5	47,5	61,7	38,3	
Catedráticos de Universidad	53,6	54,0	51,4	85,3	14,7	17,7
Titulares de Universidad	47,7	48,9	45,8	60,8	39,2	39,3
Catedráticos de Escuela Universitaria	51,9	51,4	53,3	74,1	25,9	6,4
Titulares de Escuela Universitaria	47,0	46,2	47,9	49,0	51,0	36,6
Otros (anteriores a la LOU)						0,0
Otros						0,0
						100,0
Catedráticos de Universidad y Titulares de Universidad	49,5	50,9	46,6	68,5	31,5	57,0
Catedráticos de Escuela Universitaria y Titulares de Escuela Universitaria	47,8	47,3	48,3	52,7	47,3	43,0
Otros						0,0
						100,0
Catedráticos de Universidad y Catedráticos de Escuela Universitaria	53,2	53,4	52,1	82,4	17,6	24,1
Titulares de Universidad y Titulares de Escuela Universitaria	47,4	47,7	46,9	55,1	44,9	75,9
Otros						0,0
						100,0
Profesorado Contratado	44,4	45,5	42,5	63,1	36,9	
Por tipo de contrato						
Tiempo indefinido	39,3	39,0	39,5	42,9	57,1	8,4
Duración determinada	44,8	45,9	42,9	65,0	35,0	91,6
						100,0
Por jornada laboral						
Tiempo completo	39,6	39,9	39,3	54,4	45,6	16,4
Tiempo parcial	45,3	46,4	43,3	64,8	35,2	83,6
						100,0

**ESTADÍSTICA BÁSICA DE PERSONAL AL SERVICIO DE LAS UNIVERSIDADES:
INVESTIGADORES DE LAS UNIVERSIDADES PÚBLICAS. Curso 2006-07**

UNIVERSIDAD DE LLEIDA

	TOTAL	Sexo		Edad				
		Hombres	Mujeres	Hasta 29 años	De 30 a 39 años	De 40 a 49 años	De 50 a 59 años	60 o más años
Total Investigadores Contratados	68	33	35	36	28	4	0	0
Ramón y Cajal	15	11	4		12	3		
Juan de la Cierva	3	1	2		3			
Convocatorias CCAA	32	15	17	26	6			
Convocatorias propias de la Universidad	4	2	2	2	2			
Otros	14	4	10	8	5	1		

	Sexo y Edad									
	Hombres					Mujeres				
	Hasta 29 años	De 30 a 39 años	De 40 a 49 años	De 50 a 59 años	60 o más años	Hasta 29 años	De 30 a 39 años	De 40 a 49 años	De 50 a 59 años	60 o más años
Total Investigadores Contratados	13	17	3	0	0	23	11	1	0	0
Ramón y Cajal		9	2				3	1		
Juan de la Cierva		1					2			
Convocatorias CCAA	11	4				15	2			
Convocatorias propias de la Universidad		2				2				
Otros	2	1	1			6	4			

	Estimación de la media de edad			Distribución por sexo		Distribución por categoría
	Total	Hombres	Mujeres	% Hombres	% Mujeres	
Total Investigadores Contratados	31,4	32,8	30,0	48,5	51,5	
Ramón y Cajal	37,0	36,8	37,5	73,3	26,7	22,0
Juan de la Cierva	35,0	35,0	35,0	33,3	66,7	4,4
Convocatorias CCAA	28,5	29,1	27,9	46,9	53,1	47,1
Convocatorias propias de la Universidad	31,0	35,0	27,0	50,0	50,0	5,9
Otros	31,1	33,5	30,2	28,6	71,4	20,6
						100,0

UNIVERSIDAD DE MÁLAGA

	TOTAL	Sexo		Edad					Situación administrativa	
		Hombres	Mujeres	Menos de 30 años	De 30 a 40 años	De 40 a 50 años	De 50 a 60 años	60 o más años	Activo en la Universidad	Otras situaciones
Total Profesorado	2.107	1.385	722	18	603	730	549	207	2.091	16
Cuerpos Docentes Universitarios	1.318	900	418	0	279	487	391	161	1.303	15
Catedráticos de Universidad	175	146	29			23	96	56	172	3
Titulares de Universidad	756	500	256		162	336	198	60	748	8
Catedráticos de Escuela Universitaria	67	46	21		6	21	27	13	66	1
Titulares de Escuela Universitaria	305	197	108		110	97	67	31	302	3
Otros (anteriores a la LOU)	15	11	4		1	10	3	1	15	
Otros	0									
Profesores Contratados	789	485	304	18	324	243	158	46	788	1
Tipo de contrato										
Contrato tiempo indefinido	49	25	24		37	9	1	2	49	
Contrato duración determinada	740	460	280	18	287	234	157	44	739	1
Jornada laboral										
Tiempo completo	273	121	152	9	189	48	13	14	272	1
Tiempo parcial	516	364	152	9	135	195	145	32	516	
Categoría laboral										
LOU										
Ayudante	57	27	30	7	47	2		1	56	1
Ayudante Doctor	26	9	17		23	2	1		26	
Colaborador	64	27	37	2	42	15	2	3	64	
Contratado Doctor	78	34	44		61	14	2	1	78	
Asociado	255	166	89	9	120	96	29	1	255	
Asociado Ciencias de la Salud	32	22	10		3	19	9	1	32	
Emérito	6	5	1					6	6	
Visitante	0									
Otros	0									
Total (LOU)	518	290	228	18	296	148	43	13	517	1
Pre-LOU										
Ayudante de Facultad	0									
Ayudante de E. Universitaria	0									
Asociado	182	130	52		28	74	58	22	182	
Asociado Ciencias de la Salud	89	65	24			21	57	11	89	
Otros Asociados	0									
Otros	0									
Total (Pre-LOU)	271	195	76	0	28	95	115	33	271	0

UNIVERSIDAD DE MÁLAGA

	Sexo y Edad									
	Hombres					Mujeres				
	Menos de 30 años	De 30 a 40 años	De 40 a 50 años	De 50 a 60 años	60 o más años	Menos de 30 años	De 30 a 40 años	De 40 a 50 años	De 50 a 60 años	60 o más años
Total Profesorado	10	351	466	398	160	8	252	264	151	47
Cuerpos Docentes Universitarios	0	183	317	276	124	0	96	170	115	37
Catedráticos de Universidad			20	79	47			3	17	9
Titulares de Universidad		98	214	143	45		64	122	55	15
Catedráticos de Escuela Universitaria		4	10	23	9		2	11	4	4
Titulares de Escuela Universitaria		80	67	28	22		30	30	39	9
Otros (<i>anteriores a la LOU</i>)		1	6	3	1			4		
Otros										
Profesores Contratados	10	168	149	122	36	8	156	94	36	10
Tipo de contrato										
Contrato tiempo indefinido		17	7		1		20	2	1	1
Contrato duración determinada	10	151	142	122	35	8	136	92	35	9
Jornada laboral										
Tiempo completo	3	85	17	7	9	6	104	31	6	5
Tiempo parcial	7	83	132	115	27	2	52	63	30	5
Categoría laboral										
LOU										
Ayudante	3	24				4	23	2		1
Ayudante Doctor		7	1	1			16	1		
Colaborador		19	6	1	1	2	23	9	1	2
Contratado Doctor		28	6				33	8	2	1
Asociado	7	71	63	24	1	2	49	33	5	
Asociado Ciencias de la Salud		3	13	6				6	3	1
Emérito					5					1
Visitante										
Otros										
Total (LOU)	10	152	89	32	7	8	144	59	11	6
Pre-LOU										
Ayudante de Facultad										
Ayudante de E. Universitaria										
Asociado		16	46	48	20		12	28	10	2
Asociado Ciencias de la Salud			14	42	9			7	15	2
Otros Asociados										
Otros										
Total (Pre-LOU)	0	16	60	90	29	0	12	35	25	4

UNIVERSIDAD DE MÁLAGA

	Estimación de la media de edad			Distribución por sexo		Distribución por categoría
	Total	Hombres	Mujeres	Distribución por sexo		
				% Hombres	% Mujeres	
Total Profesorado	46,4	47,3	44,6	65,7	34,3	
Profesorado de Cuerpos Docentes Universitarios	48,0	48,5	47,0	68,3	31,7	62,6
Profesorado Contratado	43,5	45,0	41,2	61,5	38,5	37,4
						100,0
Profesorado de Cuerpos Docentes Universitarios	48,0	48,5	47,0	68,3	31,7	
Catedráticos de Universidad	56,2	56,2	56,4	83,4	16,6	13,3
Titulares de Universidad	46,9	47,5	45,7	66,1	33,9	57,4
Catedráticos de Escuela Universitaria	51,6	52,7	49,4	68,7	31,3	5,1
Titulares de Escuela Universitaria	45,4	44,4	47,3	64,6	35,4	23,1
Otros (anteriores a la LOU)	47,5	48,5	45,0	73,3	26,7	1,1
Otros						0,0
						100,0
Catedráticos de Universidad y Titulares de Universidad	48,7	49,5	46,8	69,4	30,6	70,6
Catedráticos de Escuela Universitaria y Titulares de Escuela Universitaria	46,5	45,9	47,7	65,3	34,7	28,2
Otros	47,5	48,5	45,0	73,3	26,7	1,2
						100,0
Catedráticos de Universidad y Catedráticos de Escuela Universitaria	55,0	55,4	53,5	79,3	20,7	18,4
Titulares de Universidad y Titulares de Escuela Universitaria	46,5	46,6	46,2	65,7	34,3	80,5
Otros	47,5	48,5	45,0	73,3	26,7	1,1
						100,0
Profesorado Contratado	43,5	45,0	41,2	61,5	38,5	
Por tipo de contrato						
Tiempo indefinido	38,4	38,9	37,8	51,0	49,0	6,2
Duración determinada	43,9	45,3	41,5	62,2	37,8	93,8
						100,0
Por jornada laboral						
Tiempo completo	38,9	39,4	38,4	44,3	55,7	34,6
Tiempo parcial	46,0	46,9	43,9	70,5	29,5	65,4
						100,0

**ESTADÍSTICA BÁSICA DE PERSONAL AL SERVICIO DE LAS UNIVERSIDADES:
INVESTIGADORES DE LAS UNIVERSIDADES PÚBLICAS. Curso 2006-07**

UNIVERSIDAD DE MÁLAGA

	TOTAL	Sexo		Edad				
		Hombres	Mujeres	Hasta 29 años	De 30 a 39 años	De 40 a 49 años	De 50 a 59 años	60 o más años
Total Investigadores Contratados	246	135	111	160	67	16	3	0
Ramón y Cajal	11	6	5		8	3		
Juan de la Cierva	4	2	2	2	2			
Convocatorias CCAA	59	28	31	41	12	4	2	
Convocatorias propias de la Universidad	134	79	55	92	34	7	1	
Otros	38	20	18	25	11	2		

	Sexo y Edad									
	Hombres					Mujeres				
	Hasta 29 años	De 30 a 39 años	De 40 a 49 años	De 50 a 59 años	60 o más años	Hasta 29 años	De 30 a 39 años	De 40 a 49 años	De 50 a 59 años	60 o más años
Total Investigadores Contratados	93	33	8	1	0	67	34	8	2	0
Ramón y Cajal		4	2				4	1		
Juan de la Cierva	2						2			
Convocatorias CCAA	19	6	2	1		22	6	2	1	
Convocatorias propias de la Universidad	60	16	3			32	18	4	1	
Otros	12	7	1			13	4	1		

	Estimación de la media de edad			Distribución por sexo		Distribución por categoría
	Total	Hombres	Mujeres	% Hombres	% Mujeres	
Total Investigadores Contratados	30,7	30,2	31,3	54,9	45,1	
Ramón y Cajal	37,7	38,3	37,0	54,5	45,5	4,5
Juan de la Cierva	31,0	27,0	35,0	50,0	50,0	1,6
Convocatorias CCAA	30,8	31,0	30,6	47,5	52,5	24,0
Convocatorias propias de la Universidad	30,2	29,3	31,4	59,0	41,0	54,5
Otros	30,3	30,7	29,8	52,6	47,4	15,4
						100,0

UNIVERSIDAD MIGUEL HERNÁNDEZ DE ELCHE

	TOTAL	Sexo		Edad					Situación administrativa	
		Hombres	Mujeres	Menos de 30 años	De 30 a 40 años	De 40 a 50 años	De 50 a 60 años	60 o más años	Activo en la Universidad	Otras situaciones
Total Profesorado	955	654	301	47	379	321	156	52	944	11
Cuerpos Docentes Universitarios	327	229	98	0	90	140	67	30	316	11
Catedráticos de Universidad	56	52	4		1	13	26	16	53	3
Titulares de Universidad	116	81	35		24	64	23	5	112	4
Catedráticos de Escuela Universitaria	34	21	13		9	17	6	2	32	2
Titulares de Escuela Universitaria	121	75	46		56	46	12	7	119	2
Otros (anteriores a la LOU)	0									
Otros	0									
Profesores Contratados	628	425	203	47	289	181	89	22	628	0
Tipo de contrato										
Contrato tiempo indefinido	164	102	62	10	118	30	4	2	164	
Contrato duración determinada	464	323	141	37	171	151	85	20	464	
Jornada laboral										
Tiempo completo	210	129	81	25	140	38	4	3	210	
Tiempo parcial	418	296	122	22	149	143	85	19	418	
Categoría laboral										
LOU										
Ayudante	37	23	14	14	17	6			37	
Ayudante Doctor	5	2	3		4	1			5	
Colaborador	126	77	49	11	99	13	3		126	
Contratado Doctor	40	26	14		20	17	1	2	40	
Asociado	311	214	97	19	136	113	36	7	311	
Asociado Ciencias de la Salud	106	81	25	3	13	30	48	12	106	
Emérito	0									
Visitante	1	1					1		1	
Otros	0									
Total (LOU)	626	424	202	47	289	180	89	21	626	0
Pre-LOU										
Ayudante de Facultad	0									
Ayudante de E. Universitaria	0									
Asociado	2	1	1			1		1	2	
Asociado Ciencias de la Salud	0									
Otros Asociados	0									
Otros	0									
Total (Pre-LOU)	2	1	1	0	0	1	0	1	2	0

UNIVERSIDAD MIGUEL HERNÁNDEZ DE ELCHE

	Sexo y Edad									
	Hombres					Mujeres				
	Menos de 30 años	De 30 a 40 años	De 40 a 50 años	De 50 a 60 años	60 o más años	Menos de 30 años	De 30 a 40 años	De 40 a 50 años	De 50 a 60 años	60 o más años
Total Profesorado	29	234	215	128	48	18	145	106	28	4
Cuerpos Docentes Universitarios	0	55	90	56	28	0	35	50	11	2
Catedráticos de Universidad			11	26	15		1	2		1
Titulares de Universidad		17	44	15	5		7	20	8	
Catedráticos de Escuela Universitaria		6	7	6	2		3	10		
Titulares de Escuela Universitaria		32	28	9	6		24	18	3	1
Otros (<i>anteriores a la LOU</i>)										
Otros										
Profesores Contratados	29	179	125	72	20	18	110	56	17	2
Tipo de contrato										
Contrato tiempo indefinido	9	71	17	4	1	1	47	13		1
Contrato duración determinada	20	108	108	68	19	17	63	43	17	1
Jornada laboral										
Tiempo completo	18	85	20	4	2	7	55	18		1
Tiempo parcial	11	94	105	68	18	11	55	38	17	1
Categoría laboral										
LOU										
Ayudante	9	11	3			5	6	3		
Ayudante Doctor			2				2	1		
Colaborador	9	57	8	3		2	42	5		
Contratado Doctor		15	9	1	1		5	8		1
Asociado	10	88	81	28	7	9	48	32	8	
Asociado Ciencias de la Salud	1	6	24	39	11	2	7	6	9	1
Emérito										
Visitante				1						
Otros										
Total (LOU)	29	179	125	72	19	18	110	55	17	2
Pre-LOU										
Ayudante de Facultad										
Ayudante de E. Universitaria										
Asociado					1			1		
Asociado Ciencias de la Salud										
Otros Asociados										
Otros										
Total (Pre-LOU)	0	0	0	0	1	0	0	1	0	0

UNIVERSIDAD MIGUEL HERNÁNDEZ DE ELCHE

	Estimación de la media de edad			Distribución por sexo		Distribución por categoría
	Total	Hombres	Mujeres	Distribución por sexo		
				% Hombres	% Mujeres	
Total Profesorado	42,8	43,9	40,3	68,5	31,5	
Profesorado de Cuerpos Docentes Universitarios	45,9	47,2	42,9	70,0	30,0	34,2
Profesorado Contratado	41,1	42,1	39,0	67,7	32,3	65,8
						100,0
Profesorado de Cuerpos Docentes Universitarios	45,9	47,2	42,9	70,0	30,0	
Catedráticos de Universidad	54,6	55,2	47,0	92,9	7,1	17,1
Titulares de Universidad	45,7	45,9	45,3	69,8	30,2	35,5
Catedráticos de Escuela Universitaria	45,2	46,7	42,7	61,8	38,2	10,4
Titulares de Escuela Universitaria	42,4	43,4	40,8	62,0	38,0	37,0
Otros (anteriores a la LOU)						0,0
Otros						0,0
						100,0
Catedráticos de Universidad y Titulares de Universidad	48,6	49,5	45,5	77,3	22,7	52,6
Catedráticos de Escuela Universitaria y Titulares de Escuela Universitaria	43,0	44,1	41,2	61,9	38,1	47,4
Otros						0,0
						100,0
Catedráticos de Universidad y Catedráticos de Escuela Universitaria	51,0	52,8	43,7	81,1	18,9	27,5
Titulares de Universidad y Titulares de Escuela Universitaria	44,0	44,7	42,8	65,8	34,2	72,5
Otros						0,0
						100,0
Profesorado Contratado	41,1	42,1	39,0	67,7	32,3	
Por tipo de contrato						
Tiempo indefinido	37,2	37,0	37,4	62,2	37,8	26,1
Duración determinada	42,5	43,7	39,7	69,6	30,4	73,9
						100,0
Por jornada laboral						
Tiempo completo	36,6	36,5	36,9	61,4	38,6	33,4
Tiempo parcial	43,3	44,5	40,4	70,8	29,2	66,6
						100,0

**ESTADÍSTICA BÁSICA DE PERSONAL AL SERVICIO DE LAS UNIVERSIDADES:
INVESTIGADORES DE LAS UNIVERSIDADES PÚBLICAS. Curso 2006-07**

UNIVERSIDAD MIGUEL HERNÁNDEZ DE ELCHE

	TOTAL	Sexo		Edad				
		Hombres	Mujeres	Hasta 29 años	De 30 a 39 años	De 40 a 49 años	De 50 a 59 años	60 o más años
Total Investigadores Contratados	141	46	95	57	69	14	0	1
Ramón y Cajal	8	7	1		6	2		
Juan de la Cierva	7	3	4	1	6			
Convocatorias CCAA	26	10	16	20	5	1		
Convocatorias propias de la Universidad	97	26	71	35	50	11		1
Otros	3		3	1	2			

	Sexo y Edad									
	Hombres					Mujeres				
	Hasta 29 años	De 30 a 39 años	De 40 a 49 años	De 50 a 59 años	60 o más años	Hasta 29 años	De 30 a 39 años	De 40 a 49 años	De 50 a 59 años	60 o más años
Total Investigadores Contratados	15	27	4	0	0	42	42	10	0	1
Ramón y Cajal		6	1					1		
Juan de la Cierva	1	2					4			
Convocatorias CCAA	8	1	1			12	4			
Convocatorias propias de la Universidad	6	18	2			29	32	9		1
Otros						1	2			

	Estimación de la media de edad			Distribución por sexo		Distribución por categoría
	Total	Hombres	Mujeres	% Hombres	% Mujeres	
Total Investigadores Contratados	33,0	33,3	32,8	32,6	67,4	
Ramón y Cajal	37,5	36,4	45,0	87,5	12,5	5,7
Juan de la Cierva	33,9	32,3	35,0	42,9	57,1	5,0
Convocatorias CCAA	29,2	29,6	29,0	38,5	61,5	18,4
Convocatorias propias de la Universidad	33,5	33,9	33,4	26,8	73,2	68,8
Otros	32,3		32,3	0,0	100,0	2,1
						100,0

UNIVERSIDAD DE MURCIA

	TOTAL	Sexo		Edad					Situación administrativa	
		Hombres	Mujeres	Menos de 30 años	De 30 a 40 años	De 40 a 50 años	De 50 a 60 años	60 o más años	Activo en la Universidad	Otras situaciones
Total Profesorado	2.101	1.370	731	45	525	750	558	223	2.090	11
Cuerpos Docentes Universitarios	1.235	792	443	5	219	472	378	161	1.224	11
Catedráticos de Universidad	258	224	34		1	57	113	87	257	1
Titulares de Universidad	732	445	287		136	355	183	58	724	8
Catedráticos de Escuela Universitaria	36	16	20			3	26	7	35	1
Titulares de Escuela Universitaria	209	107	102	5	82	57	56	9	208	1
Otros (anteriores a la LOU)	0									
Otros	0									
Profesores Contratados	866	578	288	40	306	278	180	62	866	0
Tipo de contrato										
Contrato tiempo indefinido	33	15	18		16	15		2	33	
Contrato duración determinada	833	563	270	40	290	263	180	60	833	
Jornada laboral										
Tiempo completo	251	125	126	28	146	48	10	19	251	
Tiempo parcial	615	453	162	12	160	230	170	43	615	
Categoría laboral										
LOU										
Ayudante	77	28	49	19	53	5			77	
Ayudante Doctor	27	16	11	2	21	4			27	
Colaborador	15	9	6	1	12	2			15	
Contratado Doctor	51	25	26	1	29	19		2	51	
Asociado	224	157	67	11	97	87	27	2	224	
Asociado Ciencias de la Salud	174	141	33		25	54	73	22	174	
Emérito	11	6	5					11	11	
Visitante	0									
Otros	0									
Total (LOU)	579	382	197	34	237	171	100	37	579	0
Pre-LOU										
Ayudante de Facultad	16	7	9	3	12	1			16	
Ayudante de E. Universitaria	3		3	1	2				3	
Asociado	254	179	75	2	55	104	71	22	254	
Asociado Ciencias de la Salud	11	7	4			2	9		11	
Otros Asociados	1	1						1	1	
Otros	2	2						2	2	
Total (Pre-LOU)	287	196	91	6	69	107	80	25	287	0

UNIVERSIDAD DE MURCIA

	Sexo y Edad									
	Hombres					Mujeres				
	Menos de 30 años	De 30 a 40 años	De 40 a 50 años	De 50 a 60 años	60 o más años	Menos de 30 años	De 30 a 40 años	De 40 a 50 años	De 50 a 60 años	60 o más años
Total Profesorado	19	296	503	377	175	26	229	247	181	48
Cuerpos Docentes Universitarios	2	129	308	229	124	3	90	164	149	37
Catedráticos de Universidad		1	47	95	81			10	18	6
Titulares de Universidad		81	223	106	35		55	132	77	23
Catedráticos de Escuela Universitaria			3	7	6				19	1
Titulares de Escuela Universitaria	2	47	35	21	2	3	35	22	35	7
Otros (<i>anteriores a la LOU</i>)										
Otros										
Profesores Contratados	17	167	195	148	51	23	139	83	32	11
Tipo de contrato										
Contrato tiempo indefinido		7	7		1		9	8		1
Contrato duración determinada	17	160	188	148	50	23	130	75	32	10
Jornada laboral										
Tiempo completo	13	63	30	7	12	15	83	18	3	7
Tiempo parcial	4	104	165	141	39	8	56	65	29	4
Categoría laboral										
LOU										
Ayudante	9	16	3			10	37	2		
Ayudante Doctor	1	13	2			1	8	2		
Colaborador	1	6	2				6			
Contratado Doctor		13	11		1	1	16	8		1
Asociado	4	63	66	22	2	7	34	21	5	
Asociado Ciencias de la Salud		16	39	64	22		9	15	9	
Emérito					6					5
Visitante										
Otros										
Total (LOU)	15	127	123	86	31	19	110	48	14	6
Pre-LOU										
Ayudante de Facultad	1	6				2	6	1		
Ayudante de E. Universitaria						1	2			
Asociado	1	34	71	56	17	1	21	33	15	5
Asociado Ciencias de la Salud			1	6				1	3	
Otros Asociados					1					
Otros					2					
Total (Pre-LOU)	2	40	72	62	20	4	29	35	18	5

UNIVERSIDAD DE MURCIA

	Estimación de la media de edad			Distribución por sexo		Distribución por categoría
	Total	Hombres	Mujeres	Distribución por sexo		
				% Hombres	% Mujeres	
Total Profesorado	46,7	47,6	44,9	65,2	34,8	
Profesorado de Cuerpos Docentes Universitarios	48,6	49,0	47,7	64,1	35,9	58,8
Profesorado Contratado	44,0	45,7	40,5	66,7	33,3	41,2
						100,0
Profesorado de Cuerpos Docentes Universitarios	48,6	49,0	47,7	64,1	35,9	
Catedráticos de Universidad	55,4	55,7	53,5	86,8	13,2	20,9
Titulares de Universidad	47,1	47,0	47,2	60,8	39,2	59,3
Catedráticos de Escuela Universitaria	55,7	56,1	55,4	44,4	55,6	2,9
Titulares de Escuela Universitaria	44,1	42,6	45,7	51,2	48,8	16,9
Otros (anteriores a la LOU)						0,0
Otros						0,0
						100,0
Catedráticos de Universidad y Titulares de Universidad	49,2	49,9	47,9	67,6	32,4	80,2
Catedráticos de Escuela Universitaria y Titulares de Escuela Universitaria	45,8	44,3	47,3	50,2	49,8	19,8
Otros						0,0
						100,0
Catedráticos de Universidad y Catedráticos de Escuela Universitaria	55,4	55,7	54,2	81,6	18,4	23,8
Titulares de Universidad y Titulares de Escuela Universitaria	46,4	46,1	46,8	58,7	41,3	76,2
Otros						0,0
						100,0
Profesorado Contratado	44,0	45,7	40,5	66,7	33,3	
Por tipo de contrato						
Tiempo indefinido	41,2	41,5	41,0	45,5	54,5	3,8
Duración determinada	44,1	45,8	40,5	67,6	32,4	96,2
						100,0
Por jornada laboral						
Tiempo completo	38,9	40,4	37,5	49,8	50,2	29,0
Tiempo parcial	46,1	47,2	42,9	73,7	26,3	71,0
						100,0

**ESTADÍSTICA BÁSICA DE PERSONAL AL SERVICIO DE LAS UNIVERSIDADES:
INVESTIGADORES DE LAS UNIVERSIDADES PÚBLICAS. Curso 2006-07**

UNIVERSIDAD DE MURCIA

	TOTAL	Sexo		Edad				
		Hombres	Mujeres	Hasta 29 años	De 30 a 39 años	De 40 a 49 años	De 50 a 59 años	60 o más años
Total Investigadores Contratados	26	16	10	3	21	2	0	0
Ramón y Cajal	15	11	4		13	2		
Juan de la Cierva	4	1	3	1	3			
Convocatorias CCAA	0							
Convocatorias propias de la Universidad	5	2	3	1	4			
Otros	2	2		1	1			

Sexo y Edad

	Sexo y Edad									
	Hombres					Mujeres				
	Hasta 29 años	De 30 a 39 años	De 40 a 49 años	De 50 a 59 años	60 o más años	Hasta 29 años	De 30 a 39 años	De 40 a 49 años	De 50 a 59 años	60 o más años
Total Investigadores Contratados	1	13	2	0	0	2	8	0	0	0
Ramón y Cajal		9	2				4			
Juan de la Cierva		1				1	2			
Convocatorias CCAA										
Convocatorias propias de la Universidad		2				1	2			
Otros	1	1								

Estimación de la media de edad

Distribución por sexo

Distribución por categoría

	Estimación de la media de edad			Distribución por sexo		Distribución por categoría
	Total	Hombres	Mujeres	% Hombres	% Mujeres	
Total Investigadores Contratados	34,8	35,8	33,4	61,5	38,5	
Ramón y Cajal	36,3	36,8	35,0	73,3	26,7	57,7
Juan de la Cierva	33,0	35,0	32,3	25,0	75,0	15,4
Convocatorias CCAA						0,0
Convocatorias propias de la Universidad	33,4	35,0	32,3	40,0	60,0	19,2
Otros	31,0	31,0		100,0	0,0	7,7
						100,0

UNIVERSIDAD NACIONAL DE EDUCACIÓN A DISTANCIA

	TOTAL	Sexo		Edad					Situación administrativa	
		Hombres	Mujeres	Menos de 30 años	De 30 a 40 años	De 40 a 50 años	De 50 a 60 años	60 o más años	Activo en la Universidad	Otras situaciones
Total Profesorado	1.109	593	516	21	306	366	373	43	1.085	24
Cuerpos Docentes Universitarios	611	326	285	0	63	235	305	8	587	24
Catedráticos de Universidad	96	79	17			14	78	4	90	6
Titulares de Universidad	429	207	222		42	189	195	3	413	16
Catedráticos de Escuela Universitaria	5	2	3			1	4		5	
Titulares de Escuela Universitaria	81	38	43		21	31	28	1	79	2
Otros (anteriores a la LOU)	0									
Otros	0									
Profesores Contratados	498	267	231	21	243	131	68	35	498	0
Tipo de contrato										
Contrato tiempo indefinido	142	64	78	1	74	46	20	1	142	
Contrato duración determinada	356	203	153	20	169	85	48	34	356	
Jornada laboral										
Tiempo completo	376	171	205	20	225	95	27	9	376	
Tiempo parcial	122	96	26	1	18	36	41	26	122	
Categoría laboral										
LOU										
Ayudante	85	36	49	6	58	19	2		85	
Ayudante Doctor	28	12	16		20	8			28	
Colaborador	83	44	39	1	44	24	13	1	83	
Contratado Doctor	59	20	39		30	22	7		59	
Asociado	47	37	10		11	22	14		47	
Asociado Ciencias de la Salud	0									
Emérito	30	23	7					30	30	
Visitante	0									
Otros	85	44	41	14	55	10	6		85	
Total (LOU)	417	216	201	21	218	105	42	31	417	0
Pre-LOU										
Ayudante de Facultad	0									
Ayudante de E. Universitaria	1	1			1				1	
Asociado	80	50	30		24	26	26	4	80	
Asociado Ciencias de la Salud	0									
Otros Asociados	0									
Otros	0									
Total (Pre-LOU)	81	51	30	0	25	26	26	4	81	0

UNIVERSIDAD NACIONAL DE EDUCACIÓN A DISTANCIA

	Sexo y Edad									
	Hombres					Mujeres				
	Menos de 30 años	De 30 a 40 años	De 40 a 50 años	De 50 a 60 años	60 o más años	Menos de 30 años	De 30 a 40 años	De 40 a 50 años	De 50 a 60 años	60 o más años
Total Profesorado	10	161	179	210	33	11	145	187	163	10
Cuerpos Docentes Universitarios	0	37	113	170	6	0	26	122	135	2
Catedráticos de Universidad			13	62	4			1	16	
Titulares de Universidad		27	85	94	1		15	104	101	2
Catedráticos de Escuela Universitaria				2				1	2	
Titulares de Escuela Universitaria		10	15	12	1		11	16	16	
Otros (<i>anteriores a la LOU</i>)										
Otros										
Profesores Contratados	10	124	66	40	27	11	119	65	28	8
Tipo de contrato										
Contrato tiempo indefinido		34	23	6	1	1	40	23	14	
Contrato duración determinada	10	90	43	34	26	10	79	42	14	8
Jornada laboral										
Tiempo completo	10	108	41	11	1	10	117	54	16	8
Tiempo parcial		16	25	29	26	1	2	11	12	
Categoría laboral										
LOU										
Ayudante	2	23	9	2		4	35	10		
Ayudante Doctor		10	2				10	6		
Colaborador		23	14	6	1	1	21	10	7	
Contratado Doctor		11	9				19	13	7	
Asociado		10	15	12			1	7	2	
Asociado Ciencias de la Salud										
Emérito					23					7
Visitante										
Otros	8	28	4	4		6	27	6	2	
Total (LOU)	10	105	53	24	24	11	113	52	18	7
Pre-LOU										
Ayudante de Facultad										
Ayudante de E. Universitaria		1								
Asociado		18	13	16	3		6	13	10	1
Asociado Ciencias de la Salud										
Otros Asociados										
Otros										
Total (Pre-LOU)	0	19	13	16	3	0	6	13	10	1

UNIVERSIDAD NACIONAL DE EDUCACIÓN A DISTANCIA

	Estimación de la media de edad			Distribución por sexo		Distribución por categoría
	Total	Hombres	Mujeres	% Hombres	% Mujeres	
	Total Profesorado	46,0	46,5	45,3	53,5	
Profesorado de Cuerpos Docentes Universitarios	49,2	49,4	49,0	53,4	46,6	55,1
Profesorado Contratado	42,0	43,0	40,8	53,6	46,4	44,9
						100,0
Profesorado de Cuerpos Docentes Universitarios	49,2	49,4	49,0	53,4	46,6	
Catedráticos de Universidad	53,9	53,8	54,4	82,3	17,7	15,7
Titulares de Universidad	48,7	48,3	49,0	48,3	51,7	70,2
Catedráticos de Escuela Universitaria	53,0	55,0	51,7	40,0	60,0	0,8
Titulares de Escuela Universitaria	46,1	46,0	46,2	46,9	53,1	13,3
Otros (anteriores a la LOU)						0,0
Otros						0,0
						100,0
Catedráticos de Universidad y Titulares de Universidad	49,6	49,8	49,4	54,5	45,5	85,9
Catedráticos de Escuela Universitaria y Titulares de Escuela Universitaria	46,5	46,5	46,5	46,5	53,5	14,1
Otros						0,0
						100,0
Catedráticos de Universidad y Catedráticos de Escuela Universitaria	53,8	53,8	54,0	80,2	19,8	16,5
Titulares de Universidad y Titulares de Escuela Universitaria	48,3	48,0	48,6	48,0	52,0	83,5
Otros						0,0
						100,0
Profesorado Contratado	42,0	43,0	40,8	53,6	46,4	
Por tipo de contrato						
Tiempo indefinido	41,2	40,9	41,4	45,1	54,9	28,5
Duración determinada	42,3	43,7	40,5	57,0	43,0	71,5
						100,0
Por jornada laboral						
Tiempo completo	39,2	38,4	39,9	45,5	54,5	75,5
Tiempo parcial	50,6	51,2	48,2	78,7	21,3	24,5
						100,0

**ESTADÍSTICA BÁSICA DE PERSONAL AL SERVICIO DE LAS UNIVERSIDADES:
INVESTIGADORES DE LAS UNIVERSIDADES PÚBLICAS. Curso 2006-07**

UNIVERSIDAD NACIONAL DE EDUCACIÓN A DISTANCIA

	TOTAL	Sexo		Edad				
		Hombres	Mujeres	Hasta 29 años	De 30 a 39 años	De 40 a 49 años	De 50 a 59 años	60 o más años
Total Investigadores Contratados	32	18	14	5	21	6	0	0
Ramón y Cajal	8	5	3		4	4		
Juan de la Cierva	5	4	1		5			
Convocatorias CCAA	1		1		1			
Convocatorias propias de la Universidad	4	2	2		4			
Otros	14	7	7	5	7	2		

	Sexo y Edad									
	Hombres					Mujeres				
	Hasta 29 años	De 30 a 39 años	De 40 a 49 años	De 50 a 59 años	60 o más años	Hasta 29 años	De 30 a 39 años	De 40 a 49 años	De 50 a 59 años	60 o más años
Total Investigadores Contratados	2	14	2	0	0	3	7	4	0	0
Ramón y Cajal		4	1					3		
Juan de la Cierva		4					1			
Convocatorias CCAA							1			
Convocatorias propias de la Universidad		2					2			
Otros	2	4	1			3	3	1		

	Estimación de la media de edad			Distribución por sexo		Distribución por categoría
	Total	Hombres	Mujeres	% Hombres	% Mujeres	
Total Investigadores Contratados	35,6	35,2	36,1	56,3	43,8	
Ramón y Cajal	40,0	37,0	45,0	62,5	37,5	25,0
Juan de la Cierva	35,0	35,0	35,0	80,0	20,0	15,6
Convocatorias CCAA	35,0		35,0	0,0	100,0	3,1
Convocatorias propias de la Universidad	35,0	35,0	35,0	50,0	50,0	12,5
Otros	33,6	34,1	33,0	50,0	50,0	43,8
						100,0

UNIVERSIDAD DE OVIEDO

	TOTAL	Sexo		Edad					Situación administrativa	
		Hombres	Mujeres	Menos de 30 años	De 30 a 40 años	De 40 a 50 años	De 50 a 60 años	60 o más años	Activo en la Universidad	Otras situaciones
Total Profesorado	2.074	1.352	722	40	472	699	594	269	2.040	34
Cuerpos Docentes Universitarios	1.479	973	506	6	212	557	484	220	1.458	21
Catedráticos de Universidad	197	172	25			29	102	66	193	4
Titulares de Universidad	948	595	353	5	188	393	271	91	934	14
Catedráticos de Escuela Universitaria	99	69	30		2	33	38	26	98	1
Titulares de Escuela Universitaria	228	130	98	1	22	101	69	35	226	2
Otros (anteriores a la LOU)	4	4				1	3		4	
Otros	3	3					1	2	3	
Profesores Contratados	595	379	216	34	260	142	110	49	582	13
Tipo de contrato										
Contrato tiempo indefinido	97	57	40	1	65	20	11		97	
Contrato duración determinada	498	322	176	33	195	122	99	49	485	13
Jornada laboral										
Tiempo completo	292	168	124	11	191	51	21	18	279	13
Tiempo parcial	303	211	92	23	69	91	89	31	303	
Categoría laboral										
LOU										
Ayudante	48	31	17	5	36	5	2		48	
Ayudante Doctor	13	6	7	2	10		1		13	
Colaborador	23	14	9	1	19	3			23	
Contratado Doctor	82	45	37		53	19	10		82	
Asociado	115	86	29	20	58	23	13	1	115	
Asociado Ciencias de la Salud	103	63	40	2	4	31	45	21	103	
Emérito	13	12	1					13		13
Visitante	2	2					1	1	2	
Otros	0									
Total (LOU)	399	259	140	30	180	81	72	36	386	13
Pre-LOU										
Ayudante de Facultad	16	9	7	1	7	5	2	1	16	
Ayudante de E. Universitaria	0									
Asociado	179	110	69	3	73	56	35	12	179	
Asociado Ciencias de la Salud	0									
Otros Asociados	0									
Otros	1	1					1		1	
Total (Pre-LOU)	196	120	76	4	80	61	38	13	196	0

UNIVERSIDAD DE OVIEDO

	Sexo y Edad									
	Hombres					Mujeres				
	Menos de 30 años	De 30 a 40 años	De 40 a 50 años	De 50 a 60 años	60 o más años	Menos de 30 años	De 30 a 40 años	De 40 a 50 años	De 50 a 60 años	60 o más años
Total Profesorado	28	273	440	396	215	12	199	259	198	54
Cuerpos Docentes Universitarios	5	124	343	325	176	1	88	214	159	44
Catedráticos de Universidad			23	89	60			6	13	6
Titulares de Universidad	4	106	247	167	71	1	82	146	104	20
Catedráticos de Escuela Universitaria		1	18	29	21		1	15	9	5
Titulares de Escuela Universitaria	1	17	54	36	22		5	47	33	13
Otros (anteriores a la LOU)			1	3						
Otros				1	2					
Profesores Contratados	23	149	97	71	39	11	111	45	39	10
Tipo de contrato										
Contrato tiempo indefinido		35	15	7		1	30	5	4	
Contrato duración determinada	23	114	82	64	39	10	81	40	35	10
Jornada laboral										
Tiempo completo	7	100	32	14	15	4	91	19	7	3
Tiempo parcial	16	49	65	57	24	7	20	26	32	7
Categoría laboral										
LOU										
Ayudante	4	23	3	1		1	13	2	1	
Ayudante Doctor	1	5				1	5		1	
Colaborador		11	3			1	8			
Contratado Doctor		27	12	6			26	7	4	
Asociado	14	44	17	10	1	6	14	6	3	
Asociado Ciencias de la Salud	2	2	19	24	16		2	12	21	5
Emérito					12					1
Visitante				1	1					
Otros										
Total (LOU)	21	112	54	42	30	9	68	27	30	6
Pre-LOU										
Ayudante de Facultad		4	3	1	1	1	3	2	1	
Ayudante de E. Universitaria										
Asociado	2	33	40	27	8	1	40	16	8	4
Asociado Ciencias de la Salud										
Otros Asociados										
Otros				1						
Total (Pre-LOU)	2	37	43	29	9	2	43	18	9	4

UNIVERSIDAD DE OVIEDO

	Estimación de la media de edad			Distribución por sexo		Distribución por categoría
	Total	Hombres	Mujeres	Distribución por sexo		
				% Hombres	% Mujeres	
Total Profesorado	47,6	48,4	46,0	65,2	34,8	
Profesorado de Cuerpos Docentes Universitarios	49,4	50,2	47,9	65,8	34,2	71,3
Profesorado Contratado	42,9	43,7	41,6	63,7	36,3	28,7
						100,0
Profesorado de Cuerpos Docentes Universitarios	49,4	50,2	47,9	65,8	34,2	
Catedráticos de Universidad	56,2	56,5	54,5	87,3	12,7	13,3
Titulares de Universidad	47,5	48,1	46,6	62,8	37,2	64,1
Catedráticos de Escuela Universitaria	53,4	54,5	50,7	69,7	30,3	6,7
Titulares de Escuela Universitaria	49,7	49,4	50,2	57,0	43,0	15,4
Otros (anteriores a la LOU)	52,5	52,5		100,0	0,0	0,3
Otros	60,3	60,3		100,0	0,0	0,2
						100,0
Catedráticos de Universidad y Titulares de Universidad	49,0	49,9	47,1	67,0	33,0	77,4
Catedráticos de Escuela Universitaria y Titulares de Escuela Universitaria	50,8	51,2	50,3	60,9	39,1	22,1
Otros	55,9	55,9		100,0	0,0	0,5
						100,0
Catedráticos de Universidad y Catedráticos de Escuela Universitaria	55,3	55,9	52,4	81,4	18,6	20,0
Titulares de Universidad y Titulares de Escuela Universitaria	47,9	48,3	47,4	61,6	38,4	79,5
Otros	55,9	55,9		100,0	0,0	0,5
						100,0
Profesorado Contratado	42,9	43,7	41,6	63,7	36,3	
Por tipo de contrato						
Tiempo indefinido	39,2	40,1	38,1	58,8	41,2	16,3
Duración determinada	43,7	44,3	42,4	64,7	35,3	83,7
						100,0
Por jornada laboral						
Tiempo completo	39,6	40,7	38,1	57,5	42,5	49,1
Tiempo parcial	46,1	46,1	46,3	69,6	30,4	50,9
						100,0

**ESTADÍSTICA BÁSICA DE PERSONAL AL SERVICIO DE LAS UNIVERSIDADES:
INVESTIGADORES DE LAS UNIVERSIDADES PÚBLICAS. Curso 2006-07**

UNIVERSIDAD DE OVIEDO

	TOTAL	Sexo		Edad				
		Hombres	Mujeres	Hasta 29 años	De 30 a 39 años	De 40 a 49 años	De 50 a 59 años	60 o más años
Total Investigadores Contratados	264	104	160	201	58	5	0	0
Ramón y Cajal	23	10	13		20	3		
Juan de la Cierva	11	3	8		10	1		
Convocatorias CCAA	41	20	21	31	10			
Convocatorias propias de la Universidad	20	6	14	18	2			
Otros	169	65	104	152	16	1		

	Sexo y Edad									
	Hombres					Mujeres				
	Hasta 29 años	De 30 a 39 años	De 40 a 49 años	De 50 a 59 años	60 o más años	Hasta 29 años	De 30 a 39 años	De 40 a 49 años	De 50 a 59 años	60 o más años
Total Investigadores Contratados	76	26	2	0	0	125	32	3	0	0
Ramón y Cajal		9	1				11	2		
Juan de la Cierva		2	1				8			
Convocatorias CCAA	14	6				17	4			
Convocatorias propias de la Universidad	5	1				13	1			
Otros	57	8				95	8	1		

	Estimación de la media de edad			Distribución por sexo		Distribución por categoría
	Total	Hombres	Mujeres	% Hombres	% Mujeres	
Total Investigadores Contratados	29,1	29,3	28,9	39,4	60,6	
Ramón y Cajal	36,3	36,0	36,5	43,5	56,5	8,7
Juan de la Cierva	35,9	38,3	35,0	27,3	72,7	4,2
Convocatorias CCAA	29,0	29,4	28,5	48,8	51,2	15,5
Convocatorias propias de la Universidad	27,8	28,3	27,6	30,0	70,0	7,6
Otros	27,9	28,0	27,8	38,5	61,5	64,0
						100,0

UNIVERSIDAD PABLO DE OLAVIDE

	TOTAL	Sexo		Edad					Situación administrativa	
		Hombres	Mujeres	Menos de 30 años	De 30 a 40 años	De 40 a 50 años	De 50 a 60 años	60 o más años	Activo en la Universidad	Otras situaciones
Total Profesorado	751	454	297	54	384	218	77	18	742	9
Cuerpos Docentes Universitarios	134	100	34	0	37	53	33	11	128	6
Catedráticos de Universidad	34	27	7			10	16	8	29	5
Titulares de Universidad	79	60	19		32	34	13		79	
Catedráticos de Escuela Universitaria	4	3	1			1	2	1	4	
Titulares de Escuela Universitaria	17	10	7		5	8	2	2	16	1
Otros (anteriores a la LOU)	0									
Otros	0									
Profesores Contratados	617	354	263	54	347	165	44	7	614	3
Tipo de contrato										
Contrato tiempo indefinido	104	40	64	5	72	25	2		104	
Contrato duración determinada	513	314	199	49	275	140	42	7	510	3
Jornada laboral										
Tiempo completo	301	138	163	45	197	52	6	1	301	
Tiempo parcial	316	216	100	9	150	113	38	6	313	3
Categoría laboral										
LOU										
Ayudante	84	34	50	35	43	6			84	
Ayudante Doctor	36	20	16	1	30	5			36	
Colaborador	93	35	58	8	62	19	4		93	
Contratado Doctor	58	33	25		41	16		1	58	
Asociado	278	184	94	9	141	94	30	4	276	2
Asociado Ciencias de la Salud	0									
Emérito	0									
Visitante	7	4	3	1	5	1			7	
Otros	0									
Total (LOU)	556	310	246	54	322	141	34	5	554	2
Pre-LOU										
Ayudante de Facultad	1		1		1				1	
Ayudante de E. Universitaria	0									
Asociado	60	44	16		24	24	10	2	59	1
Asociado Ciencias de la Salud	0									
Otros Asociados	0									
Otros	0									
Total (Pre-LOU)	61	44	17	0	25	24	10	2	60	1

UNIVERSIDAD PABLO DE OLAVIDE

	Sexo y Edad									
	Hombres					Mujeres				
	Menos de 30 años	De 30 a 40 años	De 40 a 50 años	De 50 a 60 años	60 o más años	Menos de 30 años	De 30 a 40 años	De 40 a 50 años	De 50 a 60 años	60 o más años
Total Profesorado	28	210	146	56	14	26	174	72	21	4
Cuerpos Docentes Universitarios	0	24	43	25	8	0	13	10	8	3
Catedráticos de Universidad			8	12	7			2	4	1
Titulares de Universidad		21	28	11			11	6	2	
Catedráticos de Escuela Universitaria			1	1	1				1	
Titulares de Escuela Universitaria		3	6	1			2	2	1	2
Otros (<i>anteriores a la LOU</i>)										
Otros										
Profesores Contratados	28	186	103	31	6	26	161	62	13	1
Tipo de contrato										
Contrato tiempo indefinido	4	26	9	1		1	46	16	1	
Contrato duración determinada	24	160	94	30	6	25	115	46	12	1
Jornada laboral										
Tiempo completo	24	87	22	4	1	21	110	30	2	
Tiempo parcial	4	99	81	27	5	5	51	32	11	1
Categoría laboral										
LOU										
Ayudante	17	17				18	26	6		
Ayudante Doctor	1	16	3				14	2		
Colaborador	6	20	7	2		2	42	12	2	
Contratado Doctor		25	7		1		16	9		
Asociado	4	93	64	20	3	5	48	30	10	1
Asociado Ciencias de la Salud										
Emérito										
Visitante		3	1			1	2			
Otros										
Total (LOU)	28	174	82	22	4	26	148	59	12	1
Pre-LOU										
Ayudante de Facultad							1			
Ayudante de E. Universitaria										
Asociado		12	21	9	2		12	3	1	
Asociado Ciencias de la Salud										
Otros Asociados										
Otros										
Total (Pre-LOU)	0	12	21	9	2	0	13	3	1	0

UNIVERSIDAD PABLO DE OLAVIDE

	Estimación de la media de edad			Distribución por sexo		Distribución por categoría
	Total	Hombres	Mujeres	Distribución por sexo		
				% Hombres	% Mujeres	
Total Profesorado	40,0	41,1	38,5	60,5	39,5	
Profesorado de Cuerpos Docentes Universitarios	46,2	46,5	45,1	74,6	25,4	17,8
Profesorado Contratado	38,7	39,5	37,7	57,4	42,6	82,2
						100,0
Profesorado de Cuerpos Docentes Universitarios	46,2	46,5	45,1	74,6	25,4	
Catedráticos de Universidad	53,9	54,1	53,3	79,4	20,6	25,4
Titulares de Universidad	42,6	43,3	40,3	75,9	24,1	58,9
Catedráticos de Escuela Universitaria	54,5	54,3	55,0	75,0	25,0	3,0
Titulares de Escuela Universitaria	45,4	43,0	48,7	58,8	41,2	12,7
Otros (anteriores a la LOU)						0,0
Otros						0,0
						100,0
Catedráticos de Universidad y Titulares de Universidad	46,0	46,7	43,8	77,0	23,0	84,3
Catedráticos de Escuela Universitaria y Titulares de Escuela Universitaria	47,1	45,6	49,5	61,9	38,1	15,7
Otros						0,0
						100,0
Catedráticos de Universidad y Catedráticos de Escuela Universitaria	54,0	54,1	53,5	78,9	21,1	28,4
Titulares de Universidad y Titulares de Escuela Universitaria	43,1	43,3	42,5	72,9	27,1	71,6
Otros						0,0
						100,0
Profesorado Contratado	38,7	39,5	37,7	57,4	42,6	
Por tipo de contrato						
Tiempo indefinido	37,4	37,0	37,7	38,5	61,5	16,9
Duración determinada	39,0	39,8	37,7	61,2	38,8	83,1
						100,0
Por jornada laboral						
Tiempo completo	36,0	36,0	36,1	45,8	54,2	48,8
Tiempo parcial	41,3	41,8	40,3	68,4	31,6	51,2
						100,0

**ESTADÍSTICA BÁSICA DE PERSONAL AL SERVICIO DE LAS UNIVERSIDADES:
INVESTIGADORES DE LAS UNIVERSIDADES PÚBLICAS. Curso 2006-07**

UNIVERSIDAD PABLO DE OLAVIDE

	TOTAL	Sexo		Edad				
		Hombres	Mujeres	Hasta 29 años	De 30 a 39 años	De 40 a 49 años	De 50 a 59 años	60 o más años
Total Investigadores Contratados	36	20	16	17	16	3	0	0
Ramón y Cajal	4	4			2	2		
Juan de la Cierva	1	1			1			
Convocatorias CCAA	17	9	8	8	8	1		
Convocatorias propias de la Universidad	2	1	1	2				
Otros	12	5	7	7	5			

	Sexo y Edad									
	Hombres					Mujeres				
	Hasta 29 años	De 30 a 39 años	De 40 a 49 años	De 50 a 59 años	60 o más años	Hasta 29 años	De 30 a 39 años	De 40 a 49 años	De 50 a 59 años	60 o más años
Total Investigadores Contratados	6	11	3	0	0	11	5	0	0	0
Ramón y Cajal		2	2							
Juan de la Cierva		1								
Convocatorias CCAA	3	5	1			5	3			
Convocatorias propias de la Universidad	1					1				
Otros	2	3				5	2			

	Estimación de la media de edad			Distribución por sexo		Distribución por categoría
	Total	Hombres	Mujeres	% Hombres	% Mujeres	
Total Investigadores Contratados	32,1	34,1	29,5	55,6	44,4	
Ramón y Cajal	40,0	40,0		100,0	0,0	11,1
Juan de la Cierva	35,0	35,0		100,0	0,0	2,8
Convocatorias CCAA	31,8	33,4	30,0	52,9	47,1	47,2
Convocatorias propias de la Universidad	27,0	27,0	27,0	50,0	50,0	5,6
Otros	30,3	31,8	29,3	41,7	58,3	33,3
						100,0

UNIVERSIDAD DEL PAIS VASCO/EUSKAL HERRIKO UNIBERSITATEA

	TOTAL	Sexo		Edad					Situación administrativa	
		Hombres	Mujeres	Menos de 30 años	De 30 a 40 años	De 40 a 50 años	De 50 a 60 años	60 o más años	Activo en la Universidad	Otras situaciones
Total Profesorado	4.241	2.608	1.633	185	928	1.550	1.163	415	4.197	44
Cuerpos Docentes Universitarios	2.480	1.562	918	1	216	1.031	899	333	2.445	35
Catedráticos de Universidad	469	376	93			129	233	107	458	11
Titulares de Universidad	1.070	649	421		82	539	332	117	1.054	16
Catedráticos de Escuela Universitaria	130	91	39		4	39	60	27	127	3
Titulares de Escuela Universitaria	802	438	364	1	130	323	271	77	797	5
Otros (anteriores a la LOU)	9	8	1			1	3	5	9	
Otros	0									
Profesores Contratados	1.761	1.046	715	184	712	519	264	82	1.752	9
Tipo de contrato										
Contrato tiempo indefinido	ND	ND	ND	ND	ND	ND	ND	ND	ND	ND
Contrato duración determinada	ND	ND	ND	ND	ND	ND	ND	ND	ND	ND
Jornada laboral										
Tiempo completo	921	498	423	71	439	291	98	22	918	3
Tiempo parcial	840	548	292	113	273	228	166	60	834	6
Categoría laboral										
LOU										
Ayudante	4	1	3		4				4	
Ayudante Doctor	0									
Colaborador	196	104	92	15	123	50	7	1	195	1
Contratado Doctor	0									
Asociado	150	97	53	13	82	46	9		150	
Asociado Ciencias de la Salud	104	77	27	2	25	47	29	1	104	
Emérito	7	6	1					7	7	
Visitante	5	4	1		1	2	2		5	
Otros	534	255	279	150	282	87	15		533	1
Total (LOU)	1.000	544	456	180	517	232	62	9	998	2
Pre-LOU										
Ayudante de Facultad	0									
Ayudante de E. Universitaria	0									
Asociado	594	374	220	4	185	247	128	30	588	6
Asociado Ciencias de la Salud	167	128	39		10	40	74	43	166	1
Otros Asociados	0									
Otros	0									
Total (Pre-LOU)	761	502	259	4	195	287	202	73	754	7

ND: Datos no disponibles

UNIVERSIDAD DEL PAIS VASCO/EUSKAL HERRIKO UNIBERSITATEA

	Sexo y Edad									
	Hombres					Mujeres				
	Menos de 30 años	De 30 a 40 años	De 40 a 50 años	De 50 a 60 años	60 o más años	Menos de 30 años	De 30 a 40 años	De 40 a 50 años	De 50 a 60 años	60 o más años
Total Profesorado	88	474	905	802	339	97	454	645	361	76
Cuerpos Docentes Universitarios	0	121	584	595	262	1	95	447	304	71
Catedráticos de Universidad			100	190	86			29	43	21
Titulares de Universidad		55	293	200	101		27	246	132	16
Catedráticos de Escuela Universitaria		3	20	50	18		1	19	10	9
Titulares de Escuela Universitaria		63	171	152	52	1	67	152	119	25
Otros (<i>anteriores a la LOU</i>)				3	5			1		
Otros										
Profesores Contratados	88	353	321	207	77	96	359	198	57	5
Tipo de contrato										
Contrato tiempo indefinido	ND	ND	ND	ND	ND	ND	ND	ND	ND	ND
Contrato duración determinada	ND	ND	ND	ND	ND	ND	ND	ND	ND	ND
Jornada laboral										
Tiempo completo	35	218	165	61	19	36	221	126	37	3
Tiempo parcial	53	135	156	146	58	60	138	72	20	2
Categoría laboral										
LOU										
Ayudante		1					3			
Ayudante Doctor										
Colaborador	8	63	28	4	1	7	60	22	3	
Contratado Doctor										
Asociado	6	47	36	8		7	35	10	1	
Asociado Ciencias de la Salud		9	40	27	1	2	16	7	2	
Emérito					6					1
Visitante		1	2	1					1	
Otros	71	128	49	7		79	154	38	8	
Total (LOU)	85	249	155	47	8	95	268	77	15	1
Pre-LOU										
Ayudante de Facultad										
Ayudante de E. Universitaria										
Asociado	3	99	145	99	28	1	86	102	29	2
Asociado Ciencias de la Salud		5	21	61	41		5	19	13	2
Otros Asociados										
Otros										
Total (Pre-LOU)	3	104	166	160	69	1	91	121	42	4

ND: Datos no disponibles

UNIVERSIDAD DEL PAIS VASCO/EUSKAL HERRIKO UNIBERSITATEA

	Estimación de la media de edad			Distribución por sexo		Distribución por categoría
	Total	Hombres	Mujeres	Distribución por sexo		
				% Hombres	% Mujeres	
Total Profesorado	46,5	48,0	44,2	61,5	38,5	
Profesorado de Cuerpos Docentes Universitarios	50,2	51,1	48,6	63,0	37,0	58,5
Profesorado Contratado	41,4	43,4	38,5	59,4	40,6	41,5
						100,0
Profesorado de Cuerpos Docentes Universitarios	50,2	51,1	48,6	63,0	37,0	
Catedráticos de Universidad	54,1	54,2	53,7	80,2	19,8	18,9
Titulares de Universidad	49,3	50,0	48,2	60,7	39,3	43,2
Catedráticos de Escuela Universitaria	53,0	53,7	51,5	70,0	30,0	5,2
Titulares de Escuela Universitaria	48,5	49,2	47,6	54,6	45,4	32,3
Otros (anteriores a la LOU)	58,3	60,0	45,0	88,9	11,1	0,4
Otros						0,0
						100,0
Catedráticos de Universidad y Titulares de Universidad	50,8	51,6	49,2	66,6	33,4	62,0
Catedráticos de Escuela Universitaria y Titulares de Escuela Universitaria	49,1	50,0	48,0	56,8	43,2	37,6
Otros	58,3	60,0	45,0	88,9	11,1	0,4
						100,0
Catedráticos de Universidad y Catedráticos de Escuela Universitaria	53,9	54,1	53,0	78,0	22,0	24,1
Titulares de Universidad y Titulares de Escuela Universitaria	48,9	49,7	47,9	58,1	41,9	75,5
Otros	58,3	60,0	45,0	88,9	11,1	0,4
						100,0
Profesorado Contratado	41,4	43,4	38,5	59,4	40,6	
Por tipo de contrato						
Tiempo indefinido						
Duración determinada						
Por jornada laboral						
Tiempo completo	40,3	41,3	39,2	54,1	45,9	52,3
Tiempo parcial	42,6	45,4	37,4	65,2	34,8	47,7
						100,0

**ESTADÍSTICA BÁSICA DE PERSONAL AL SERVICIO DE LAS UNIVERSIDADES:
INVESTIGADORES DE LAS UNIVERSIDADES PÚBLICAS. Curso 2006-07**

UNIVERSIDAD DEL PAIS VASCO/EUSKAL HERRIKO UNIBERSITATEA

	TOTAL	Sexo		Edad				
		Hombres	Mujeres	Hasta 29 años	De 30 a 39 años	De 40 a 49 años	De 50 a 59 años	60 o más años
Total Investigadores Contratados	497	232	265	309	146	33	2	7
Ramón y Cajal	20	11	9		11	9		
Juan de la Cierva	8	3	5	2	6			
Convocatorias CCAA	56	20	36	42	14			
Convocatorias propias de la Universidad	384	183	201	240	111	24	2	7
Otros	29	15	14	25	4			

	Sexo y Edad									
	Hombres					Mujeres				
	Hasta 29 años	De 30 a 39 años	De 40 a 49 años	De 50 a 59 años	60 o más años	Hasta 29 años	De 30 a 39 años	De 40 a 49 años	De 50 a 59 años	60 o más años
Total Investigadores Contratados	137	73	17	1	4	172	73	16	1	3
Ramón y Cajal		6	5				5	4		
Juan de la Cierva	1	2				1	4			
Convocatorias CCAA	17	3				25	11			
Convocatorias propias de la Universidad	107	59	12	1	4	133	52	12	1	3
Otros	12	3				13	1			

	Estimación de la media de edad			Distribución por sexo		Distribución por categoría
	Total	Hombres	Mujeres	% Hombres	% Mujeres	
Total Investigadores Contratados	31,2	31,6	30,8	46,7	53,3	
Ramón y Cajal	39,5	39,5	39,4	55,0	45,0	4,0
Juan de la Cierva	33,0	32,3	33,4	37,5	62,5	1,6
Convocatorias CCAA	29,0	28,2	29,4	35,7	64,3	11,3
Convocatorias propias de la Universidad	31,2	31,7	30,8	47,7	52,3	77,3
Otros	28,1	28,6	27,6	51,7	48,3	5,8
						100,0

UNIVERSIDAD POLITÉCNICA DE CARTAGENA

	TOTAL	Sexo		Edad					Situación administrativa	
		Hombres	Mujeres	Menos de 30 años	De 30 a 40 años	De 40 a 50 años	De 50 a 60 años	60 o más años	Activo en la Universidad	Otras situaciones
Total Profesorado	539	450	89	12	232	188	82	25	533	6
Cuerpos Docentes Universitarios	293	249	44	0	103	113	57	20	287	6
Catedráticos de Universidad	29	27	2			17	6	6	28	1
Titulares de Universidad	110	96	14		42	49	13	6	109	1
Catedráticos de Escuela Universitaria	15	14	1			3	9	3	15	
Titulares de Escuela Universitaria	139	112	27		61	44	29	5	135	4
Otros (anteriores a la LOU)	0									
Otros	0									
Profesores Contratados	246	201	45	12	129	75	25	5	246	0
Tipo de contrato										
Contrato tiempo indefinido	0									
Contrato duración determinada	246	201	45	12	129	75	25	5	246	
Jornada laboral										
Tiempo completo	100	71	29	11	77	11		1	100	
Tiempo parcial	146	130	16	1	52	64	25	4	146	
Categoría laboral										
LOU										
Ayudante	25	17	8	8	17				25	
Ayudante Doctor	4	3	1		4				4	
Colaborador	24	17	7		16	7		1	24	
Contratado Doctor	4	3	1	1	2	1			4	
Asociado	77	65	12	2	40	31	4		77	
Asociado Ciencias de la Salud	0									
Emérito	0									
Visitante	0									
Otros	0									
Total (LOU)	134	105	29	11	79	39	4	1	134	0
Pre-LOU										
Ayudante de Facultad	33	23	10	1	32				33	
Ayudante de E. Universitaria	0									
Asociado	79	73	6		18	36	21	4	79	
Asociado Ciencias de la Salud	0									
Otros Asociados	0									
Otros	0									
Total (Pre-LOU)	112	96	16	1	50	36	21	4	112	0

UNIVERSIDAD POLITÉCNICA DE CARTAGENA

	Sexo y Edad									
	Hombres					Mujeres				
	Menos de 30 años	De 30 a 40 años	De 40 a 50 años	De 50 a 60 años	60 o más años	Menos de 30 años	De 30 a 40 años	De 40 a 50 años	De 50 a 60 años	60 o más años
Total Profesorado	8	184	158	76	24	4	48	30	6	1
Cuerpos Docentes Universitarios	0	85	92	53	19	0	18	21	4	1
Catedráticos de Universidad			15	6	6			2		
Titulares de Universidad		39	41	11	5		3	8	2	1
Catedráticos de Escuela Universitaria			3	8	3				1	
Titulares de Escuela Universitaria		46	33	28	5		15	11	1	
Otros (anteriores a la LOU)										
Otros										
Profesores Contratados	8	99	66	23	5	4	30	9	2	0
Tipo de contrato										
Contrato tiempo indefinido										
Contrato duración determinada	8	99	66	23	5	4	30	9	2	
Jornada laboral										
Tiempo completo	7	54	9		1	4	23	2		
Tiempo parcial	1	45	57	23	4		7	7	2	
Categoría laboral										
LOU										
Ayudante	5	12				3	5			
Ayudante Doctor			3				1			
Colaborador		10	6		1		6	1		
Contratado Doctor	1	1	1				1			
Asociado	1	35	25	4		1	5	6		
Asociado Ciencias de la Salud										
Emérito										
Visitante										
Otros										
Total (LOU)	7	61	32	4	1	4	18	7	0	0
Pre-LOU										
Ayudante de Facultad	1	22					10			
Ayudante de E. Universitaria										
Asociado		16	34	19	4		2	2	2	
Asociado Ciencias de la Salud										
Otros Asociados										
Otros										
Total (Pre-LOU)	1	38	34	19	4	0	12	2	2	0

UNIVERSIDAD POLITÉCNICA DE CARTAGENA

	Estimación de la media de edad			Distribución por sexo		Distribución por categoría
	Total	Hombres	Mujeres	Distribución por sexo		
				% Hombres	% Mujeres	
Total Profesorado	42,7	43,2	39,7	83,5	16,5	
Profesorado de Cuerpos Docentes Universitarios	44,7	45,1	42,2	85,0	15,0	54,4
Profesorado Contratado	40,3	41,0	37,2	81,7	18,3	45,6
						100,0
Profesorado de Cuerpos Docentes Universitarios	44,7	45,1	42,2	85,0	15,0	
Catedráticos de Universidad	50,8	51,2	45,0	93,1	6,9	9,9
Titulares de Universidad	43,3	43,0	45,6	87,3	12,7	37,6
Catedráticos de Escuela Universitaria	54,6	54,6	55,0	93,3	6,7	5,1
Titulares de Escuela Universitaria	43,3	44,2	39,8	80,6	19,4	47,4
Otros (anteriores a la LOU)						0,0
Otros						0,0
						100,0
Catedráticos de Universidad y Titulares de Universidad	44,9	44,8	45,5	88,5	11,5	47,4
Catedráticos de Escuela Universitaria y Titulares de Escuela Universitaria	44,4	45,3	40,4	81,8	18,2	52,6
Otros						0,0
						100,0
Catedráticos de Universidad y Catedráticos de Escuela Universitaria	52,1	52,4	48,3	93,2	6,8	15,0
Titulares de Universidad y Titulares de Escuela Universitaria	43,3	43,7	41,8	83,5	16,5	85,0
Otros						0,0
						100,0
Profesorado Contratado	40,3	41,0	37,2	81,7	18,3	
Por tipo de contrato						
Tiempo indefinido						0,0
Duración determinada	40,3	41,0	37,2	81,7	18,3	100,0
						100,0
Por jornada laboral						
Tiempo completo	35,5	35,9	34,6	71,0	29,0	40,7
Tiempo parcial	43,5	43,7	41,9	89,0	11,0	59,3
						100,0

**ESTADÍSTICA BÁSICA DE PERSONAL AL SERVICIO DE LAS UNIVERSIDADES:
INVESTIGADORES DE LAS UNIVERSIDADES PÚBLICAS. Curso 2006-07**

UNIVERSIDAD POLITÉCNICA DE CARTAGENA

	TOTAL	Sexo		Edad				
		Hombres	Mujeres	Hasta 29 años	De 30 a 39 años	De 40 a 49 años	De 50 a 59 años	60 o más años
Total Investigadores Contratados	37	25	12	18	17	2	0	0
Ramón y Cajal	1		1		1			
Juan de la Cierva	2	1	1		2			
Convocatorias CCAA	12	5	7	6	5	1		
Convocatorias propias de la Universidad	19	16	3	9	9	1		
Otros	3	3		3				

	Sexo y Edad									
	Hombres					Mujeres				
	Hasta 29 años	De 30 a 39 años	De 40 a 49 años	De 50 a 59 años	60 o más años	Hasta 29 años	De 30 a 39 años	De 40 a 49 años	De 50 a 59 años	60 o más años
Total Investigadores Contratados	15	9	1	0	0	3	8	1	0	0
Ramón y Cajal							1			
Juan de la Cierva		1					1			
Convocatorias CCAA	3	2				3	3	1		
Convocatorias propias de la Universidad	9	6	1				3			
Otros	3									

	Estimación de la media de edad			Distribución por sexo		Distribución por categoría
	Total	Hombres	Mujeres	% Hombres	% Mujeres	
Total Investigadores Contratados	31,6	30,6	33,8	67,6	32,4	
Ramón y Cajal	35,0		35,0	0,0	100,0	2,7
Juan de la Cierva	35,0	35,0	35,0	50,0	50,0	5,4
Convocatorias CCAA	31,8	30,2	33,0	41,7	58,3	32,4
Convocatorias propias de la Universidad	31,7	31,1	35,0	84,2	15,8	51,4
Otros	27,0	27,0		100,0	0,0	8,1
						100,0

UNIVERSIDAD POLITÉCNICA DE CATALUNYA

	TOTAL	Sexo		Edad					Situación administrativa	
		Hombres	Mujeres	Menos de 30 años	De 30 a 40 años	De 40 a 50 años	De 50 a 60 años	60 o más años	Activo en la Universidad	Otras situaciones
Total Profesorado	2.395	1.900	495	98	571	822	633	271	2.395	0
Cuerpos Docentes Universitarios	1.324	1.059	265	1	140	544	432	207	1.324	0
Catedráticos de Universidad	238	226	12		1	54	118	65	238	
Titulares de Universidad	615	494	121		114	274	151	76	615	
Catedráticos de Escuela Universitaria	99	69	30		8	37	38	16	99	
Titulares de Escuela Universitaria	372	270	102	1	17	179	125	50	372	
Otros (anteriores a la LOU)	0									
Otros	0									
Profesores Contratados	1.071	841	230	97	431	278	201	64	1.071	0
Tipo de contrato										
Contrato tiempo indefinido	260	189	71	23	136	72	22	7	260	
Contrato duración determinada	811	652	159	74	295	206	179	57	811	
Jornada laboral										
Tiempo completo	443	321	122	66	235	104	30	8	443	
Tiempo parcial	628	520	108	31	196	174	171	56	628	
Categoría laboral										
LOU										
Ayudante	65	46	19	36	26	3			65	
Ayudante Doctor	67	49	18	1	47	17	2		67	
Colaborador	266	185	81	24	150	67	20	5	266	
Contratado Doctor	0									
Asociado	637	529	108	30	196	178	176	57	637	
Asociado Ciencias de la Salud	0	0								
Emérito	0	0								
Visitante	7	7		6	1				7	
Otros	29	25	4		11	13	3	2	29	
Total (LOU)	1.071	841	230	97	431	278	201	64	1.071	0
Pre-LOU										
Ayudante de Facultad	0									
Ayudante de E. Universitaria	0									
Asociado	0									
Asociado Ciencias de la Salud	0									
Otros Asociados	0									
Otros	0									
Total (Pre-LOU)	0	0	0	0	0	0	0	0	0	0

UNIVERSIDAD POLITÉCNICA DE CATALUNYA

	Sexo y Edad									
	Hombres					Mujeres				
	Menos de 30 años	De 30 a 40 años	De 40 a 50 años	De 50 a 60 años	60 o más años	Menos de 30 años	De 30 a 40 años	De 40 a 50 años	De 50 a 60 años	60 o más años
Total Profesorado	70	420	617	540	253	28	151	205	93	18
Cuerpos Docentes Universitarios	1	111	396	360	191	0	29	148	72	16
Catedráticos de Universidad			50	112	64		1	4	6	1
Titulares de Universidad		96	207	120	71		18	67	31	5
Catedráticos de Escuela Universitaria		6	21	28	14		2	16	10	2
Titulares de Escuela Universitaria	1	9	118	100	42		8	61	25	8
Otros (anteriores a la LOU)										
Otros										
Profesores Contratados	69	309	221	180	62	28	122	57	21	2
Tipo de contrato										
Contrato tiempo indefinido	16	98	53	17	5	7	38	19	5	2
Contrato duración determinada	53	211	168	163	57	21	84	38	16	
Jornada laboral										
Tiempo completo	49	165	78	23	6	17	70	26	7	2
Tiempo parcial	20	144	143	157	56	11	52	31	14	
Categoría laboral										
LOU										
Ayudante	27	16	3			9	10			
Ayudante Doctor	1	36	11	1			11	6	1	
Colaborador	16	103	48	14	4	8	47	19	6	1
Contratado Doctor										
Asociado	19	144	147	162	57	11	52	31	14	
Asociado Ciencias de la Salud										
Emérito										
Visitante	6	1								
Otros		9	12	3	1		2	1		1
Total (LOU)	69	309	221	180	62	28	122	57	21	2
Pre-LOU										
Ayudante de Facultad										
Ayudante de E. Universitaria										
Asociado										
Asociado Ciencias de la Salud										
Otros Asociados										
Otros										
Total (Pre-LOU)	0	0	0	0	0	0	0	0	0	0

UNIVERSIDAD POLITÉCNICA DE CATALUNYA

	Estimación de la media de edad			Distribución por sexo		Distribución por categoría
	Total	Hombres	Mujeres	Distribución por sexo		
				% Hombres	% Mujeres	
Total Profesorado	46,6	47,4	43,5	79,3	20,7	
Profesorado de Cuerpos Docentes Universitarios	50,0	50,6	47,7	80,0	20,0	55,3
Profesorado Contratado	42,3	43,3	38,6	78,5	21,5	44,7
						100,0
Profesorado de Cuerpos Docentes Universitarios	50,0	50,6	47,7	80,0	20,0	
Catedráticos de Universidad	54,8	55,1	50,7	95,0	5,0	18,0
Titulares de Universidad	47,8	48,1	46,8	80,3	19,7	46,4
Catedráticos de Escuela Universitaria	50,9	51,8	48,9	69,7	30,3	7,5
Titulares de Escuela Universitaria	50,3	51,1	48,1	72,6	27,4	28,1
Otros (anteriores a la LOU)						0,0
Otros						0,0
						100,0
Catedráticos de Universidad y Titulares de Universidad	49,8	50,3	47,2	84,4	15,6	64,4
Catedráticos de Escuela Universitaria y Titulares de Escuela Universitaria	50,4	51,3	48,3	72,0	28,0	35,6
Otros						0,0
						100,0
Catedráticos de Universidad y Catedráticos de Escuela Universitaria	53,7	54,3	49,4	87,5	12,5	25,5
Titulares de Universidad y Titulares de Escuela Universitaria	48,7	49,1	47,4	77,4	22,6	74,5
Otros						0,0
						100,0
Profesorado Contratado	42,3	43,3	38,6	78,5	21,5	
Por tipo de contrato						
Tiempo indefinido	39,5	39,7	39,1	72,7	27,3	24,3
Duración determinada	43,2	44,4	38,3	80,4	19,6	75,7
						100,0
Por jornada laboral						
Tiempo completo	38,0	38,2	37,6	72,5	27,5	41,4
Tiempo parcial	45,3	46,5	39,6	82,8	17,2	58,6
						100,0

**ESTADÍSTICA BÁSICA DE PERSONAL AL SERVICIO DE LAS UNIVERSIDADES:
INVESTIGADORES DE LAS UNIVERSIDADES PÚBLICAS. Curso 2006-07**

UNIVERSIDAD POLITÉCNICA DE CATALUNYA

	TOTAL	Sexo		Edad				
		Hombres	Mujeres	Hasta 29 años	De 30 a 39 años	De 40 a 49 años	De 50 a 59 años	60 o más años
Total Investigadores Contratados	132	103	29	5	60	39	19	9
Ramón y Cajal	49	44	5	1	33	13	2	
Juan de la Cierva	17	12	5	2	14	1		
Convocatorias CCAA	3	2	1		3			
Convocatorias propias de la Universidad	50	34	16		3	22	17	8
Otros	13	11	2	2	7	3		1

	Sexo y Edad									
	Hombres					Mujeres				
	Hasta 29 años	De 30 a 39 años	De 40 a 49 años	De 50 a 59 años	60 o más años	Hasta 29 años	De 30 a 39 años	De 40 a 49 años	De 50 a 59 años	60 o más años
Total Investigadores Contratados	3	50	31	12	7	2	10	8	7	2
Ramón y Cajal		30	12	2		1	3	1		
Juan de la Cierva	1	11				1	3	1		
Convocatorias CCAA		2					1			
Convocatorias propias de la Universidad		2	16	10	6		1	6	7	2
Otros	2	5	3		1		2			

	Estimación de la media de edad			Distribución por sexo		Distribución por categoría
	Total	Hombres	Mujeres	% Hombres	% Mujeres	
Total Investigadores Contratados	42,4	42,0	44,0	78,0	22,0	
Ramón y Cajal	38,3	38,6	35,4	89,8	10,2	37,1
Juan de la Cierva	34,6	34,3	35,4	70,6	29,4	12,9
Convocatorias CCAA	35,0	35,0	35,0	66,7	33,3	2,3
Convocatorias propias de la Universidad	50,7	50,5	51,0	68,0	32,0	37,9
Otros	38,2	38,8	35,0	84,6	15,4	9,8
						100,0

UNIVERSIDAD POLITÉCNICA DE MADRID

	TOTAL	Sexo		Edad					Situación administrativa	
		Hombres	Mujeres	Menos de 30 años	De 30 a 40 años	De 40 a 50 años	De 50 a 60 años	60 o más años	Activo en la Universidad	Otras situaciones
Total Profesorado	3.317	2.591	726	21	510	1.140	953	693	3.304	13
Cuerpos Docentes Universitarios	2.436	1.889	547	6	263	864	768	535	2.423	13
Catedráticos de Universidad	349	325	24			36	139	174	344	5
Titulares de Universidad	1.146	873	273	3	172	453	338	180	1.139	7
Catedráticos de Escuela Universitaria	125	104	21		2	49	39	35	124	1
Titulares de Escuela Universitaria	786	559	227	3	89	326	239	129	786	
Otros (anteriores a la LOU)	30	28	2				13	17	30	
Otros	0									
Profesores Contratados	881	702	179	15	247	276	185	158	881	0
Tipo de contrato										
Contrato tiempo indefinido	156	91	65		36	55	44	21	156	
Contrato duración determinada	725	611	114	15	211	221	141	137	725	
Jornada laboral										
Tiempo completo	270	174	96	14	100	76	56	24	270	
Tiempo parcial	611	528	83	1	147	200	129	134	611	
Categoría laboral										
LOU										
Ayudante	42	36	6	14	25	3			42	
Ayudante Doctor	4	2	2		4				4	
Colaborador	48	29	19		13	24	9	2	48	
Contratado Doctor	64	31	33		22	26	12	4	64	
Asociado	181	148	33	1	94	63	17	6	181	
Asociado Ciencias de la Salud	0									
Emérito	23	23						23	23	
Visitante	0									
Otros	0									
Total (LOU)	362	269	93	15	158	116	38	35	362	0
Pre-LOU										
Ayudante de Facultad	0									
Ayudante de E. Universitaria	0									
Asociado	475	402	73		88	155	124	108	475	
Asociado Ciencias de la Salud	0									
Otros Asociados	0									
Otros	44	31	13		1	5	23	15	44	
Total (Pre-LOU)	519	433	86	0	89	160	147	123	519	0

UNIVERSIDAD POLITÉCNICA DE MADRID

	Sexo y Edad									
	Hombres					Mujeres				
	Menos de 30 años	De 30 a 40 años	De 40 a 50 años	De 50 a 60 años	60 o más años	Menos de 30 años	De 30 a 40 años	De 40 a 50 años	De 50 a 60 años	60 o más años
Total Profesorado	15	368	846	753	609	6	142	294	200	84
Cuerpos Docentes Universitarios	3	182	637	600	467	3	81	227	168	68
Catedráticos de Universidad			33	126	166			3	13	8
Titulares de Universidad	2	120	348	254	149	1	52	105	84	31
Catedráticos de Escuela Universitaria		2	38	31	33			11	8	2
Titulares de Escuela Universitaria	1	60	218	176	104	2	29	108	63	25
Otros (<i>anteriores a la LOU</i>)				13	15					2
Otros										
Profesores Contratados	12	186	209	153	142	3	61	67	32	16
Tipo de contrato										
Contrato tiempo indefinido		20	31	28	12		16	24	16	9
Contrato duración determinada	12	166	178	125	130	3	45	43	16	7
Jornada laboral										
Tiempo completo	11	68	46	37	12	3	32	30	19	12
Tiempo parcial	1	118	163	116	130		29	37	13	4
Categoría laboral										
LOU										
Ayudante	11	22	3			3	3			
Ayudante Doctor		2					2			
Colaborador		10	12	5	2		3	12	4	
Contratado Doctor		9	15	6	1		13	11	6	3
Asociado	1	77	48	16	6		17	15	1	
Asociado Ciencias de la Salud										
Emérito					23					
Visitante										
Otros										
Total (LOU)	12	120	78	27	32	3	38	38	11	3
Pre-LOU										
Ayudante de Facultad										
Ayudante de E. Universitaria										
Asociado		65	127	109	101		23	28	15	7
Asociado Ciencias de la Salud										
Otros Asociados										
Otros		1	4	17	9			1	6	6
Total (Pre-LOU)	0	66	131	126	110	0	23	29	21	13

UNIVERSIDAD POLITÉCNICA DE MADRID

	Estimación de la media de edad			Distribución por sexo		Distribución por categoría
	Total	Hombres	Mujeres	Distribución por sexo		
				% Hombres	% Mujeres	
Total Profesorado	50,0	50,6	47,7	78,1	21,9	
Profesorado de Cuerpos Docentes Universitarios	51,0	51,6	48,7	77,5	22,5	73,4
Profesorado Contratado	47,2	47,9	44,7	79,7	20,3	26,6
						100,0
Profesorado de Cuerpos Docentes Universitarios	51,0	51,6	48,7	77,5	22,5	
Catedráticos de Universidad	58,0	58,1	56,4	93,1	6,9	14,3
Titulares de Universidad	49,2	49,6	48,2	76,2	23,8	47,1
Catedráticos de Escuela Universitaria	53,0	53,5	50,5	83,2	16,8	5,1
Titulares de Escuela Universitaria	49,8	50,4	48,3	71,1	28,9	32,3
Otros (anteriores a la LOU)	59,5	59,3	63,0	93,3	6,7	1,2
Otros						0,0
						100,0
Catedráticos de Universidad y Titulares de Universidad	51,3	51,9	48,8	80,1	19,9	61,4
Catedráticos de Escuela Universitaria y Titulares de Escuela Universitaria	50,2	50,9	48,5	72,8	27,2	37,4
Otros	59,5	59,3	63,0	93,3	6,7	1,2
						100,0
Catedráticos de Universidad y Catedráticos de Escuela Universitaria	56,6	57,0	53,7	90,5	9,5	19,5
Titulares de Universidad y Titulares de Escuela Universitaria	49,5	49,9	48,2	74,1	25,9	79,3
Otros	59,5	59,3	63,0	93,3	6,7	1,2
						100,0
Profesorado Contratado	47,2	47,9	44,7	79,7	20,3	
Por tipo de contrato						
Tiempo indefinido	47,9	48,3	47,5	58,3	41,7	17,7
Duración determinada	47,1	47,8	43,1	84,3	15,7	82,3
						100,0
Por jornada laboral						
Tiempo completo	44,0	43,3	45,3	64,4	35,6	30,6
Tiempo parcial	48,6	49,4	43,9	86,4	13,6	69,4
						100,0

**ESTADÍSTICA BÁSICA DE PERSONAL AL SERVICIO DE LAS UNIVERSIDADES:
INVESTIGADORES DE LAS UNIVERSIDADES PÚBLICAS. Curso 2006-07**

UNIVERSIDAD POLITÉCNICA DE MADRID

	TOTAL	Sexo		Edad				
		Hombres	Mujeres	Hasta 29 años	De 30 a 39 años	De 40 a 49 años	De 50 a 59 años	60 o más años
Total Investigadores Contratados	81	61	20	4	55	18	4	0
Ramón y Cajal	21	17	4		14	7		
Juan de la Cierva	16	12	4	1	15			
Convocatorias CCAA	0							
Convocatorias propias de la Universidad	25	19	6		11	10	4	
Otros	19	13	6	3	15	1		

	Sexo y Edad									
	Hombres					Mujeres				
	Hasta 29 años	De 30 a 39 años	De 40 a 49 años	De 50 a 59 años	60 o más años	Hasta 29 años	De 30 a 39 años	De 40 a 49 años	De 50 a 59 años	60 o más años
Total Investigadores Contratados	3	41	14	3	0	1	14	4	1	0
Ramón y Cajal		11	6				3	1		
Juan de la Cierva	1	11					4			
Convocatorias CCAA										
Convocatorias propias de la Universidad		9	7	3			2	3	1	
Otros	2	10	1			1	5			

	Estimación de la media de edad			Distribución por sexo		Distribución por categoría
	Total	Hombres	Mujeres	% Hombres	% Mujeres	
Total Investigadores Contratados	37,8	37,9	37,6	75,3	24,7	
Ramón y Cajal	38,3	38,5	37,5	81,0	19,0	25,9
Juan de la Cierva	34,5	34,3	35,0	75,0	25,0	19,7
Convocatorias CCAA						0,0
Convocatorias propias de la Universidad	42,2	41,8	43,3	76,0	24,0	30,9
Otros	34,3	34,5	33,7	68,4	31,6	23,5
						100,0

UNIVERSIDAD POLITÉCNICA DE VALENCIA

	TOTAL	Sexo		Edad					Situación administrativa	
		Hombres	Mujeres	Menos de 30 años	De 30 a 40 años	De 40 a 50 años	De 50 a 60 años	60 o más años	Activo en la Universidad	Otras situaciones
Total Profesorado	2.790	2.045	745	80	1.070	868	543	229	2.773	17
Cuerpos Docentes Universitarios	1.678	1.268	410	1	466	604	425	182	1.662	16
Catedráticos de Universidad	325	284	41		6	96	149	74	316	9
Titulares de Universidad	477	355	122		118	220	97	42	475	2
Catedráticos de Escuela Universitaria	94	64	30		6	44	35	9	93	1
Titulares de Escuela Universitaria	782	565	217	1	336	244	144	57	778	4
Otros (anteriores a la LOU)	0									
Otros	0									
Profesores Contratados	1.112	777	335	79	604	264	118	47	1.111	1
Tipo de contrato										
Contrato tiempo indefinido	362	224	138	22	259	65	15	1	362	
Contrato duración determinada	750	553	197	57	345	199	103	46	749	1
Jornada laboral										
Tiempo completo	462	286	176	68	300	74	17	3	462	
Tiempo parcial	650	491	159	11	304	190	101	44	649	1
Categoría laboral										
LOU										
Ayudante	71	40	31	44	25	2			71	
Ayudante Doctor	16	12	4	1	13	1	1		16	
Colaborador	305	186	119	21	219	52	13		305	
Contratado Doctor	57	38	19	1	40	13	2	1	57	
Asociado	458	321	137	11	274	116	45	12	457	1
Asociado Ciencias de la Salud	0									
Emérito	10	9	1					10	10	
Visitante	1	1				1			1	
Otros	0									
Total (LOU)	918	607	311	78	571	185	61	23	917	1
Pre-LOU										
Ayudante de Facultad	0									
Ayudante de E. Universitaria	0									
Asociado	194	170	24	1	33	79	57	24	194	0
Asociado Ciencias de la Salud	0									
Otros Asociados	0									
Otros	0									
Total (Pre-LOU)	194	170	24	1	33	79	57	24	194	0

UNIVERSIDAD POLITÉCNICA DE VALENCIA

	Sexo y Edad									
	Hombres					Mujeres				
	Menos de 30 años	De 30 a 40 años	De 40 a 50 años	De 50 a 60 años	60 o más años	Menos de 30 años	De 30 a 40 años	De 40 a 50 años	De 50 a 60 años	60 o más años
Total Profesorado	49	711	635	449	201	31	359	233	94	28
Cuerpos Docentes Universitarios	1	332	436	343	156	0	134	168	82	26
Catedráticos de Universidad		5	83	130	66		1	13	19	8
Titulares de Universidad		92	153	78	32		26	67	19	10
Catedráticos de Escuela Universitaria		5	26	24	9		1	18	11	
Titulares de Escuela Universitaria	1	230	174	111	49		106	70	33	8
Otros (<i>anteriores a la LOU</i>)										
Otros										
Profesores Contratados	48	379	199	106	45	31	225	65	12	2
Tipo de contrato										
Contrato tiempo indefinido	11	162	38	12	1	11	97	27	3	
Contrato duración determinada	37	217	161	94	44	20	128	38	9	2
Jornada laboral										
Tiempo completo	39	187	43	14	3	29	113	31	3	
Tiempo parcial	9	192	156	92	42	2	112	34	9	2
Categoría laboral										
LOU										
Ayudante	27	12	1			17	13	1		
Ayudante Doctor		11		1		1	2	1		
Colaborador	10	137	28	11		11	82	24	2	
Contratado Doctor	1	25	10	1	1		15	3	1	
Asociado	9	170	93	38	11	2	104	23	7	1
Asociado Ciencias de la Salud										
Emérito					9					1
Visitante			1							
Otros										
Total (LOU)	47	355	133	51	21	31	216	52	10	2
Pre-LOU										
Ayudante de Facultad										
Ayudante de E. Universitaria										
Asociado	1	24	66	55	24		9	13	2	
Asociado Ciencias de la Salud										
Otros Asociados										
Otros										
Total (Pre-LOU)	1	24	66	55	24	0	9	13	2	0

UNIVERSIDAD POLITÉCNICA DE VALENCIA

	Estimación de la media de edad			Distribución por sexo		Distribución por categoría
	Total	Hombres	Mujeres	% Hombres	% Mujeres	
	Total Profesorado	44,1	45,1	41,4	73,3	
Profesorado de Cuerpos Docentes Universitarios	46,7	47,3	44,9	75,6	24,4	60,1
Profesorado Contratado	40,1	41,4	37,1	69,9	30,1	39,9
						100,0
Profesorado de Cuerpos Docentes Universitarios	46,7	47,3	44,9	75,6	24,4	
Catedráticos de Universidad	53,5	53,6	52,9	87,4	12,6	19,4
Titulares de Universidad	46,1	46,2	45,9	74,4	25,6	28,4
Catedráticos de Escuela Universitaria	49,8	50,5	48,3	68,1	31,9	5,6
Titulares de Escuela Universitaria	43,8	44,4	42,3	72,3	27,7	46,6
Otros (anteriores a la LOU)						0,0
Otros						0,0
						100,0
Catedráticos de Universidad y Titulares de Universidad	49,1	49,5	47,7	79,7	20,3	47,8
Catedráticos de Escuela Universitaria y Titulares de Escuela Universitaria	44,5	45,0	43,0	71,8	28,2	52,2
Otros						0,0
						100,0
Catedráticos de Universidad y Catedráticos de Escuela Universitaria	52,7	53,0	51,0	83,1	16,9	25,0
Titulares de Universidad y Titulares de Escuela Universitaria	44,7	45,1	43,6	73,1	26,9	75,0
Otros						0,0
						100,0
Profesorado Contratado	40,1	41,4	37,1	69,9	30,1	
Por tipo de contrato						
Tiempo indefinido	37,2	37,5	36,8	61,9	38,1	32,6
Duración determinada	41,5	43,0	37,3	73,7	26,3	67,4
						100,0
Por jornada laboral						
Tiempo completo	36,3	36,7	35,8	61,9	38,1	41,5
Tiempo parcial	42,8	44,2	38,5	75,5	24,5	58,5
						100,0

**ESTADÍSTICA BÁSICA DE PERSONAL AL SERVICIO DE LAS UNIVERSIDADES:
INVESTIGADORES DE LAS UNIVERSIDADES PÚBLICAS. Curso 2006-07**

UNIVERSIDAD POLITÉCNICA DE VALENCIA

	TOTAL	Sexo		Edad				
		Hombres	Mujeres	Hasta 29 años	De 30 a 39 años	De 40 a 49 años	De 50 a 59 años	60 o más años
Total Investigadores Contratados	63	34	29	0	44	13	6	0
Ramón y Cajal	19	15	4		13	4	2	
Juan de la Cierva	10	4	6		10			
Convocatorias CCAA	7	5	2		5	2		
Convocatorias propias de la Universidad	14	6	8		4	7	3	
Otros	13	4	9		12		1	

	Sexo y Edad									
	Hombres					Mujeres				
	Hasta 29 años	De 30 a 39 años	De 40 a 49 años	De 50 a 59 años	60 o más años	Hasta 29 años	De 30 a 39 años	De 40 a 49 años	De 50 a 59 años	60 o más años
Total Investigadores Contratados	0	23	8	3	0	0	21	5	3	0
Ramón y Cajal		10	4	1			3		1	
Juan de la Cierva		4					6			
Convocatorias CCAA		4	1				1	1		
Convocatorias propias de la Universidad		1	3	2			3	4	1	
Otros		4					8		1	

	Estimación de la media de edad			Distribución por sexo		Distribución por categoría
	Total	Hombres	Mujeres	% Hombres	% Mujeres	
Total Investigadores Contratados	39,0	39,1	38,8	54,0	46,0	
Ramón y Cajal	39,2	39,0	40,0	78,9	21,1	30,2
Juan de la Cierva	35,0	35,0	35,0	40,0	60,0	15,9
Convocatorias CCAA	37,9	37,0	40,0	71,4	28,6	11,1
Convocatorias propias de la Universidad	44,3	46,7	42,5	42,9	57,1	22,2
Otros	36,5	35,0	37,2	30,8	69,2	20,6
						100,0

UNIVERSIDAD POMPEU FABRA

	TOTAL	Sexo		Edad					Situación administrativa	
		Hombres	Mujeres	Menos de 30 años	De 30 a 40 años	De 40 a 50 años	De 50 a 60 años	60 o más años	Activo en la Universidad	Otras situaciones
Total Profesorado	975	673	302	62	310	341	207	55	965	10
Cuerpos Docentes Universitarios	235	175	60	0	21	96	94	24	225	10
Catedráticos de Universidad	83	70	13			24	41	18	78	5
Titulares de Universidad	130	89	41		18	62	45	5	127	3
Catedráticos de Escuela Universitaria	9	8	1			4	4	1	8	1
Titulares de Escuela Universitaria	13	8	5		3	6	4		12	1
Otros (anteriores a la LOU)	0									
Otros	0									
Profesores Contratados	740	498	242	62	289	245	113	31	740	0
Tipo de contrato										
Contrato tiempo indefinido	36	23	13		6	22	8		36	
Contrato duración determinada	704	475	229	62	283	223	105	31	704	
Jornada laboral										
Tiempo completo	183	110	73	15	88	59	17	4	183	
Tiempo parcial	557	388	169	47	201	186	96	27	557	
Categoría laboral										
LOU										
Ayudante	18	7	11	8	9	1			18	
Ayudante Doctor	54	32	22	1	25	23	3	2	54	
Colaborador	36	22	14		13	17	6		36	
Contratado Doctor	30	20	10		9	17	4		30	
Asociado	548	380	168	47	200	181	96	24	548	
Asociado Ciencias de la Salud	0									
Emérito	3	3						3	3	
Visitante	40	28	12	4	27	4	3	2	40	
Otros	1	0	1		1				1	
Total (LOU)	730	492	238	60	284	243	112	31	730	0
Pre-LOU										
Ayudante de Facultad	9	5	4	2	5	2			9	
Ayudante de E. Universitaria	0									
Asociado	1	1					1		1	
Asociado Ciencias de la Salud	0									
Otros Asociados	0									
Otros	0									
Total (Pre-LOU)	10	6	4	2	5	2	1	0	10	0

UNIVERSIDAD POMPEU FABRA

	Sexo y Edad									
	Hombres					Mujeres				
	Menos de 30 años	De 30 a 40 años	De 40 a 50 años	De 50 a 60 años	60 o más años	Menos de 30 años	De 30 a 40 años	De 40 a 50 años	De 50 a 60 años	60 o más años
Total Profesorado	35	185	248	163	42	27	125	93	44	13
Cuerpos Docentes Universitarios	0	12	73	74	16	0	9	23	20	8
Catedráticos de Universidad			23	35	12			1	6	6
Titulares de Universidad		10	43	33	3		8	19	12	2
Catedráticos de Escuela Universitaria			3	4	1			1		
Titulares de Escuela Universitaria		2	4	2			1	2	2	
Otros (<i>anteriores a la LOU</i>)										
Otros										
Profesores Contratados	35	173	175	89	26	27	116	70	24	5
Tipo de contrato										
Contrato tiempo indefinido		5	14	4			1	8	4	
Contrato duración determinada	35	168	161	85	26	27	115	62	20	5
Jornada laboral										
Tiempo completo	10	53	37	8	2	5	35	22	9	2
Tiempo parcial	25	120	138	81	24	22	81	48	15	3
Categoría laboral										
LOU										
Ayudante	5	1	1			3	8			
Ayudante Doctor	1	16	15				9	8	3	2
Colaborador		8	11	3			5	6	3	
Contratado Doctor		7	11	2			2	6	2	
Asociado	25	120	133	81	21	22	80	48	15	3
Asociado Ciencias de la Salud										
Emérito					3					
Visitante	2	18	4	2	2	2	9		1	
Otros							1			
Total (LOU)	33	170	175	88	26	27	114	68	24	5
Pre-LOU										
Ayudante de Facultad	2	3					2	2		
Ayudante de E. Universitaria										
Asociado				1						
Asociado Ciencias de la Salud										
Otros Asociados										
Otros										
Total (Pre-LOU)	2	3	0	1	0	0	2	2	0	0

UNIVERSIDAD POMPEU FABRA

	Estimación de la media de edad			Distribución por sexo		Distribución por categoría
	Total	Hombres	Mujeres	Distribución por sexo		
				% Hombres	% Mujeres	
Total Profesorado	43,8	44,9	41,5	69,0	31,0	
Profesorado de Cuerpos Docentes Universitarios	49,9	50,2	49,2	74,5	25,5	24,1
Profesorado Contratado	41,9	43,0	39,6	67,3	32,7	75,9
						100,0
Profesorado de Cuerpos Docentes Universitarios	49,9	50,2	49,2	74,5	25,5	
Catedráticos de Universidad	53,8	53,1	57,9	84,3	15,7	35,3
Titulares de Universidad	47,8	48,2	46,9	68,5	31,5	55,3
Catedráticos de Escuela Universitaria	51,4	52,3	45,0	88,9	11,1	3,8
Titulares de Escuela Universitaria	45,8	45,0	47,0	61,5	38,5	5,6
Otros (anteriores a la LOU)						0,0
Otros						0,0
						100,0
Catedráticos de Universidad y Titulares de Universidad	50,1	50,3	49,5	74,6	25,4	90,6
Catedráticos de Escuela Universitaria y Titulares de Escuela Universitaria	48,1	48,6	46,7	72,7	27,3	9,4
Otros						0,0
						100,0
Catedráticos de Universidad y Catedráticos de Escuela Universitaria	53,6	53,0	57,0	84,8	15,2	39,1
Titulares de Universidad y Titulares de Escuela Universitaria	47,6	47,9	46,9	67,8	32,2	60,9
Otros						0,0
						100,0
Profesorado Contratado	41,9	43,0	39,6	67,3	32,7	
Por tipo de contrato						
Tiempo indefinido	45,6	44,6	47,3	63,9	36,1	4,9
Duración determinada	41,7	42,9	39,1	67,5	32,5	95,1
						100,0
Por jornada laboral						
Tiempo completo	40,0	39,6	40,7	60,1	39,9	24,7
Tiempo parcial	42,5	43,9	39,1	69,7	30,3	75,3
						100,0

**ESTADÍSTICA BÁSICA DE PERSONAL AL SERVICIO DE LAS UNIVERSIDADES:
INVESTIGADORES DE LAS UNIVERSIDADES PÚBLICAS. Curso 2006-07**

UNIVERSIDAD POMPEU FABRA

	TOTAL	Sexo		Edad				
		Hombres	Mujeres	Hasta 29 años	De 30 a 39 años	De 40 a 49 años	De 50 a 59 años	60 o más años
Total Investigadores Contratados	48	27	21	1	40	7	0	0
Ramón y Cajal	30	18	12		23	7		
Juan de la Cierva	17	8	9	1	16			
Convocatorias CCAA	0							
Convocatorias propias de la Universidad	0							
Otros	1	1			1			

	Sexo y Edad									
	Hombres					Mujeres				
	Hasta 29 años	De 30 a 39 años	De 40 a 49 años	De 50 a 59 años	60 o más años	Hasta 29 años	De 30 a 39 años	De 40 a 49 años	De 50 a 59 años	60 o más años
Total Investigadores Contratados	1	22	4	0	0	0	18	3	0	0
Ramón y Cajal		14	4				9	3		
Juan de la Cierva	1	7					9			
Convocatorias CCAA										
Convocatorias propias de la Universidad										
Otros		1								

	Estimación de la media de edad			Distribución por sexo		Distribución por categoría
	Total	Hombres	Mujeres	% Hombres	% Mujeres	
Total Investigadores Contratados	36,3	36,2	36,4	56,3	43,8	
Ramón y Cajal	37,3	37,2	37,5	60,0	40,0	62,5
Juan de la Cierva	34,5	34,0	35,0	47,1	52,9	35,4
Convocatorias CCAA						0,0
Convocatorias propias de la Universidad						0,0
Otros	35,0	35,0		100,0	0,0	2,1
						100,0

UNIVERSIDAD PÚBLICA DE NAVARRA

	TOTAL	Sexo		Edad					Situación administrativa	
		Hombres	Mujeres	Menos de 30 años	De 30 a 40 años	De 40 a 50 años	De 50 a 60 años	60 o más años	Activo en la Universidad	Otras situaciones
Total Profesorado	800	502	298	33	328	261	142	36	797	3
Cuerpos Docentes Universitarios	368	239	129	11	143	122	81	11	365	3
Catedráticos de Universidad	55	50	5		5	24	21	5	53	2
Titulares de Universidad	239	155	84	11	126	72	28	2	238	1
Catedráticos de Escuela Universitaria	12	6	6			3	7	2	12	
Titulares de Escuela Universitaria	62	28	34		12	23	25	2	62	
Otros (anteriores a la LOU)	0									
Otros	0									
Profesores Contratados	432	263	169	22	185	139	61	25	432	0
Tipo de contrato										
Contrato tiempo indefinido	25	14	11	6	14	4	1		25	0
Contrato duración determinada	407	249	158	16	171	135	60	25	407	0
Jornada laboral										
Tiempo completo	136	65	71	9	84	33	3	7	136	
Tiempo parcial	296	198	98	13	101	106	58	18	296	
Categoría laboral										
LOU										
Ayudante	54	26	28		49	5			54	
Ayudante Doctor	34	16	18		12	20	2		34	
Colaborador	12	4	8	3	7	2			12	
Contratado Doctor	25	14	11	6	14	4	1		25	
Asociado	270	177	93	13	96	86	53	22	270	
Asociado Ciencias de la Salud	0									
Emérito	2	2						2	2	
Visitante	0									
Otros	0									
Total (LOU)	397	239	158	22	178	117	56	24	397	0
Pre-LOU										
Ayudante de Facultad	3	2	1		1	2			3	
Ayudante de E. Universitaria	0									
Asociado	31	21	10		6	20	5		31	
Asociado Ciencias de la Salud	0									
Otros Asociados	0									
Otros	1	1						1	1	
Total (Pre-LOU)	35	24	11	0	7	22	5	1	35	0

UNIVERSIDAD PÚBLICA DE NAVARRA

	Sexo y Edad									
	Hombres					Mujeres				
	Menos de 30 años	De 30 a 40 años	De 40 a 50 años	De 50 a 60 años	60 o más años	Menos de 30 años	De 30 a 40 años	De 40 a 50 años	De 50 a 60 años	60 o más años
Total Profesorado	21	192	163	96	30	12	136	98	46	6
Cuerpos Docentes Universitarios	10	90	75	55	9	1	53	47	26	2
Catedráticos de Universidad		5	22	18	5			2	3	
Titulares de Universidad	10	79	42	22	2	1	47	30	6	
Catedráticos de Escuela Universitaria			2	4				1	3	2
Titulares de Escuela Universitaria		6	9	11	2		6	14	14	
Otros (<i>anteriores a la LOU</i>)										
Otros										
Profesores Contratados	11	102	88	41	21	11	83	51	20	4
Tipo de contrato										
Contrato tiempo indefinido	3	9	2			3	5	2	1	
Contrato duración determinada	8	93	86	41	21	8	78	49	19	4
Jornada laboral										
Tiempo completo	3	46	12	1	3	6	38	21	2	4
Tiempo parcial	8	56	76	40	18	5	45	30	18	
Categoría laboral										
LOU										
Ayudante		26					23	5		
Ayudante Doctor		8	7	1			4	13	1	
Colaborador		3	1			3	4	1		
Contratado Doctor	3	9	2			3	5	2	1	
Asociado	8	50	66	35	18	5	46	20	18	4
Asociado Ciencias de la Salud										
Emérito					2					
Visitante										
Otros										
Total (LOU)	11	96	76	36	20	11	82	41	20	4
Pre-LOU										
Ayudante de Facultad			2				1			
Ayudante de E. Universitaria										
Asociado		6	10	5				10		
Asociado Ciencias de la Salud										
Otros Asociados										
Otros					1					
Total (Pre-LOU)	0	6	12	5	1	0	1	10	0	0

UNIVERSIDAD PÚBLICA DE NAVARRA

	Estimación de la media de edad			Distribución por sexo		Distribución por categoría
	Total	Hombres	Mujeres	Distribución por sexo		
				% Hombres	% Mujeres	
Total Profesorado	42,7	43,4	41,6	62,8	37,3	
Profesorado de Cuerpos Docentes Universitarios	43,3	43,5	43,0	64,9	35,1	46,0
Profesorado Contratado	42,3	43,4	40,5	60,9	39,1	54,0
						100,0
Profesorado de Cuerpos Docentes Universitarios	43,3	43,5	43,0	64,9	35,1	
Catedráticos de Universidad	49,5	49,4	51,0	90,9	9,1	14,9
Titulares de Universidad	40,2	40,4	39,9	64,9	35,1	64,9
Catedráticos de Escuela Universitaria	53,8	51,7	56,0	50,0	50,0	3,3
Titulares de Escuela Universitaria	47,7	48,1	47,4	45,2	54,8	16,9
Otros (anteriores a la LOU)						0,0
Otros						0,0
						100,0
Catedráticos de Universidad y Titulares de Universidad	42,0	42,6	40,5	69,7	30,3	79,9
Catedráticos de Escuela Universitaria y Titulares de Escuela Universitaria	48,7	48,7	48,7	45,9	54,1	20,1
Otros						0,0
						100,0
Catedráticos de Universidad y Catedráticos de Escuela Universitaria	50,3	49,6	53,7	83,6	16,4	18,2
Titulares de Universidad y Titulares de Escuela Universitaria	41,8	41,6	42,1	60,8	39,2	81,8
Otros						0,0
						100,0
Profesorado Contratado	42,3	43,4	40,5	60,9	39,1	
Por tipo de contrato						
Tiempo indefinido	35,5	34,7	36,5	56,0	44,0	5,8
Duración determinada	42,7	43,9	40,8	61,2	38,8	94,2
						100,0
Por jornada laboral						
Tiempo completo	38,8	38,1	39,4	47,8	52,2	31,5
Tiempo parcial	43,9	45,1	41,3	66,9	33,1	68,5
						100,0

**ESTADÍSTICA BÁSICA DE PERSONAL AL SERVICIO DE LAS UNIVERSIDADES:
INVESTIGADORES DE LAS UNIVERSIDADES PÚBLICAS. Curso 2006-07**

UNIVERSIDAD PÚBLICA DE NAVARRA

	TOTAL	Sexo		Edad				
		Hombres	Mujeres	Hasta 29 años	De 30 a 39 años	De 40 a 49 años	De 50 a 59 años	60 o más años
Total Investigadores Contratados	10	8	2	0	2	7	0	1
Ramón y Cajal	8	6	2		1	6		1
Juan de la Cierva	2	2			1	1		
Convocatorias CCAA	0							
Convocatorias propias de la Universidad	0							
Otros	0							

	Sexo y Edad									
	Hombres					Mujeres				
	Hasta 29 años	De 30 a 39 años	De 40 a 49 años	De 50 a 59 años	60 o más años	Hasta 29 años	De 30 a 39 años	De 40 a 49 años	De 50 a 59 años	60 o más años
Total Investigadores Contratados	0	2	5	0	1	0	0	2	0	0
Ramón y Cajal		1	4		1			2		
Juan de la Cierva		1	1							
Convocatorias CCAA										
Convocatorias propias de la Universidad										
Otros										

	Estimación de la media de edad			Distribución por sexo		Distribución por categoría
	Total	Hombres	Mujeres	% Hombres	% Mujeres	
Total Investigadores Contratados	44,8	44,8	45,0	80,0	20,0	
Ramón y Cajal	46,0	46,3	45,0	75,0	25,0	80,0
Juan de la Cierva	40,0	40,0		100,0	0,0	20,0
Convocatorias CCAA						0,0
Convocatorias propias de la Universidad						0,0
Otros						0,0
						100,0

UNIVERSIDAD REY JUAN CARLOS

	TOTAL	Sexo		Edad					Situación administrativa	
		Hombres	Mujeres	Menos de 30 años	De 30 a 40 años	De 40 a 50 años	De 50 a 60 años	60 o más años	Activo en la Universidad	Otras situaciones
Total Profesorado	1.222	679	543	98	600	357	124	43	1.194	28
Cuerpos Docentes Universitarios	614	354	260	20	301	193	69	31	587	27
Catedráticos de Universidad	59	55	4			22	26	11	55	4
Titulares de Universidad	330	197	133	9	180	108	24	9	312	18
Catedráticos de Escuela Universitaria	8	5	3			5	2	1	8	
Titulares de Escuela Universitaria	217	97	120	11	121	58	17	10	212	5
Otros (anteriores a la LOU)	0									
Otros	0									
Profesores Contratados	608	325	283	78	299	164	55	12	607	1
Tipo de contrato										
Contrato tiempo indefinido	123	58	65	2	82	32	7		123	
Contrato duración determinada	485	267	218	76	217	132	48	12	484	1
Jornada laboral										
Tiempo completo	286	134	152	58	167	47	11	3	285	1
Tiempo parcial	322	191	131	20	132	117	44	9	322	
Categoría laboral										
LOU										
Ayudante	104	54	50	54	48	2			103	1
Ayudante Doctor	37	13	24	3	31		1	2	37	
Colaborador	35	17	18	1	29	4	1		35	
Contratado Doctor	88	41	47		55	28	5		88	
Asociado	213	132	81	18	83	78	28	6	213	
Asociado Ciencias de la Salud	84	39	45	2	37	31	13	1	84	
Emérito	0									
Visitante	0									
Otros	0									
Total (LOU)	561	296	265	78	283	143	48	9	560	1
Pre-LOU										
Ayudante de Facultad	0									
Ayudante de E. Universitaria	0									
Asociado	47	29	18		16	21	7	3	47	
Asociado Ciencias de la Salud	0									
Otros Asociados	0									
Otros	0									
Total (Pre-LOU)	47	29	18	0	16	21	7	3	47	0

UNIVERSIDAD REY JUAN CARLOS

	Sexo y Edad									
	Hombres					Mujeres				
	Menos de 30 años	De 30 a 40 años	De 40 a 50 años	De 50 a 60 años	60 o más años	Menos de 30 años	De 30 a 40 años	De 40 a 50 años	De 50 a 60 años	60 o más años
Total Profesorado	49	294	219	86	31	49	306	138	38	12
Cuerpos Docentes Universitarios	13	150	119	52	20	7	151	74	17	11
Catedráticos de Universidad			21	24	10			1	2	1
Titulares de Universidad	6	97	72	17	5	3	83	36	7	4
Catedráticos de Escuela Universitaria			3	2				2		1
Titulares de Escuela Universitaria	7	53	23	9	5	4	68	35	8	5
Otros (anteriores a la LOU)										
Otros										
Profesores Contratados	36	144	100	34	11	42	155	64	21	1
Tipo de contrato										
Contrato tiempo indefinido		39	16	3		2	43	16	4	
Contrato duración determinada	36	105	84	31	11	40	112	48	17	1
Jornada laboral										
Tiempo completo	30	72	25	4	3	28	95	22	7	
Tiempo parcial	6	72	75	30	8	14	60	42	14	1
Categoría laboral										
LOU										
Ayudante	30	22	2			24	26			
Ayudante Doctor		10		1	2	3	21			
Colaborador		15	2			1	14	2	1	
Contratado Doctor		26	13	2			29	15	3	
Asociado	6	42	57	21	6	12	41	21	7	
Asociado Ciencias de la Salud		19	13	7		2	18	18	6	1
Emérito										
Visitante										
Otros										
Total (LOU)	36	134	87	31	8	42	149	56	17	1
Pre-LOU										
Ayudante de Facultad										
Ayudante de E. Universitaria										
Asociado		10	13	3	3		6	8	4	
Asociado Ciencias de la Salud										
Otros Asociados										
Otros										
Total (Pre-LOU)	0	10	13	3	3	0	6	8	4	0

UNIVERSIDAD REY JUAN CARLOS

	Estimación de la media de edad			Distribución por sexo		Distribución por categoría
	Total	Hombres	Mujeres	Distribución por sexo		
				% Hombres	% Mujeres	
Total Profesorado	40,3	41,5	38,8	55,6	44,4	
Profesorado de Cuerpos Docentes Universitarios	41,5	42,6	40,1	57,7	42,3	50,2
Profesorado Contratado	39,0	40,2	37,7	53,5	46,5	49,8
						100,0
Profesorado de Cuerpos Docentes Universitarios	41,5	42,6	40,1	57,7	42,3	
Catedráticos de Universidad	52,8	52,6	54,5	93,2	6,8	9,6
Titulares de Universidad	40,3	40,8	39,4	59,7	40,3	53,8
Catedráticos de Escuela Universitaria	49,8	49,0	51,0	62,5	37,5	1,3
Titulares de Escuela Universitaria	40,1	40,1	40,2	44,7	55,3	35,3
Otros (anteriores a la LOU)						0,0
Otros						0,0
						100,0
Catedráticos de Universidad y Titulares de Universidad	42,2	43,4	39,9	64,8	35,2	63,4
Catedráticos de Escuela Universitaria y Titulares de Escuela Universitaria	40,5	40,5	40,4	45,3	54,7	36,6
Otros						0,0
						100,0
Catedráticos de Universidad y Catedráticos de Escuela Universitaria	52,4	52,3	53,0	89,6	10,4	10,9
Titulares de Universidad y Titulares de Escuela Universitaria	40,2	40,6	39,8	53,7	46,3	89,1
Otros						0,0
						100,0
Profesorado Contratado	39,0	40,2	37,7	53,5	46,5	
Por tipo de contrato						
Tiempo indefinido	38,6	38,8	38,4	47,2	52,8	20,2
Duración determinada	39,1	40,5	37,4	55,1	44,9	79,8
						100,0
Por jornada laboral						
Tiempo completo	36,1	36,3	35,9	46,9	53,1	47,0
Tiempo parcial	41,7	43,0	39,7	59,3	40,7	53,0
						100,0

**ESTADÍSTICA BÁSICA DE PERSONAL AL SERVICIO DE LAS UNIVERSIDADES:
INVESTIGADORES DE LAS UNIVERSIDADES PÚBLICAS. Curso 2006-07**

UNIVERSIDAD REY JUAN CARLOS

	TOTAL	Sexo		Edad				
		Hombres	Mujeres	Hasta 29 años	De 30 a 39 años	De 40 a 49 años	De 50 a 59 años	60 o más años
Total Investigadores Contratados	65	35	30	34	21	8	2	0
Ramón y Cajal	14	9	5		8	5	1	
Juan de la Cierva	4	2	2		4			
Convocatorias CCAA	4	3	1	4				
Convocatorias propias de la Universidad	31	14	17	21	8	1	1	
Otros	12	7	5	9	1	2		

	Sexo y Edad									
	Hombres					Mujeres				
	Hasta 29 años	De 30 a 39 años	De 40 a 49 años	De 50 a 59 años	60 o más años	Hasta 29 años	De 30 a 39 años	De 40 a 49 años	De 50 a 59 años	60 o más años
Total Investigadores Contratados	17	13	3	2	0	17	8	5	0	0
Ramón y Cajal		6	2	1			2	3		
Juan de la Cierva		2					2			
Convocatorias CCAA	3					1				
Convocatorias propias de la Universidad	9	4		1		12	4	1		
Otros	5	1	1			4		1		

	Estimación de la media de edad			Distribución por sexo		Distribución por categoría
	Total	Hombres	Mujeres	% Hombres	% Mujeres	
Total Investigadores Contratados	32,7	33,1	32,1	53,8	46,2	
Ramón y Cajal	40,0	39,4	41,0	64,3	35,7	21,5
Juan de la Cierva	35,0	35,0	35,0	50,0	50,0	6,2
Convocatorias CCAA	27,0	27,0	27,0	75,0	25,0	6,1
Convocatorias propias de la Universidad	30,5	31,3	29,9	45,2	54,8	47,7
Otros	30,7	30,7	30,6	58,3	41,7	18,5
						100,0

UNIVERSIDAD ROVIRA I VIRGILI

	TOTAL	Sexo		Edad					Situación administrativa	
		Hombres	Mujeres	Menos de 30 años	De 30 a 40 años	De 40 a 50 años	De 50 a 60 años	60 o más años	Activo en la Universidad	Otras situaciones
Total Profesorado	1.372	819	553	56	418	501	305	92	1.369	3
Cuerpos Docentes Universitarios	510	322	188	3	96	187	164	60	507	3
Catedráticos de Universidad	66	53	13			9	43	14	66	
Titulares de Universidad	243	168	75		40	108	67	28	240	3
Catedráticos de Escuela Universitaria	11	5	6			4	3	4	11	
Titulares de Escuela Universitaria	190	96	94	3	56	66	51	14	190	
Otros (anteriores a la LOU)	0									
Otros	0									
Profesores Contratados	862	497	365	53	322	314	141	32	862	0
Tipo de contrato										
Contrato tiempo indefinido	21	7	14	1	10	10			21	
Contrato duración determinada	841	490	351	52	312	304	141	32	841	
Jornada laboral										
Tiempo completo	784	458	326	51	272	289	141	31	784	
Tiempo parcial	78	39	39	2	50	25		1	78	
Categoría laboral										
LOU										
Ayudante	0									
Ayudante Doctor	43	27	16	1	31	11			43	
Colaborador	21	6	15	1	10	9		1	21	
Contratado Doctor	13	6	7		8	5			13	
Asociado	615	351	264	49	246	205	99	16	615	
Asociado Ciencias de la Salud	168	107	61	2	26	83	42	15	168	
Emérito	0									
Visitante	0									
Otros	0									
Total (LOU)	860	497	363	53	321	313	141	32	860	0
Pre-LOU										
Ayudante de Facultad	1		1		1				1	
Ayudante de E. Universitaria	0									
Asociado	0									
Asociado Ciencias de la Salud	0									
Otros Asociados	0									
Otros	1		1			1			1	
Total (Pre-LOU)	2	0	2	0	1	1	0	0	2	0

UNIVERSIDAD ROVIRA I VIRGILI

	Sexo y Edad									
	Hombres					Mujeres				
	Menos de 30 años	De 30 a 40 años	De 40 a 50 años	De 50 a 60 años	60 o más años	Menos de 30 años	De 30 a 40 años	De 40 a 50 años	De 50 a 60 años	60 o más años
Total Profesorado	21	213	310	208	67	35	205	191	97	25
Cuerpos Docentes Universitarios	1	61	116	101	43	2	35	71	63	17
Catedráticos de Universidad			9	32	12				11	2
Titulares de Universidad		30	70	47	21		10	38	20	7
Catedráticos de Escuela Universitaria			1	2	2			3	1	2
Titulares de Escuela Universitaria	1	31	36	20	8	2	25	30	31	6
Otros (anteriores a la LOU)										
Otros										
Profesores Contratados	20	152	194	107	24	33	170	120	34	8
Tipo de contrato										
Contrato tiempo indefinido		5	2			1	5	8		
Contrato duración determinada	20	147	192	107	24	32	165	112	34	8
Jornada laboral										
Tiempo completo	19	125	183	107	24	32	147	106	34	7
Tiempo parcial	1	27	11			1	23	14		1
Categoría laboral										
LOU										
Ayudante										
Ayudante Doctor	1	19	7				12	4		
Colaborador		4	2			1	6	7		1
Contratado Doctor		4	2				4	3		
Asociado	19	117	129	76	10	30	129	76	23	6
Asociado Ciencias de la Salud		8	54	31	14	2	18	29	11	1
Emérito										
Visitante										
Otros										
Total (LOU)	20	152	194	107	24	33	169	119	34	8
Pre-LOU										
Ayudante de Facultad							1			
Ayudante de E. Universitaria										
Asociado										
Asociado Ciencias de la Salud										
Otros Asociados										
Otros								1		
Total (Pre-LOU)	0	0	0	0	0	0	1	1	0	0

UNIVERSIDAD ROVIRA I VIRGILI

	Estimación de la media de edad			Distribución por sexo		Distribución por categoría
	Total	Hombres	Mujeres	Distribución por sexo		
				% Hombres	% Mujeres	
Total Profesorado	44,6	45,9	42,7	59,7	40,3	
Profesorado de Cuerpos Docentes Universitarios	48,3	48,6	47,9	63,1	36,9	37,2
Profesorado Contratado	42,5	44,2	40,0	57,7	42,3	62,8
						100,0
Profesorado de Cuerpos Docentes Universitarios	48,3	48,6	47,9	63,1	36,9	
Catedráticos de Universidad	55,3	55,1	56,2	80,3	19,7	12,9
Titulares de Universidad	48,2	48,3	48,0	69,1	30,9	47,6
Catedráticos de Escuela Universitaria	54,3	56,2	52,7	45,5	54,5	2,2
Titulares de Escuela Universitaria	45,8	45,2	46,4	50,5	49,5	37,3
Otros (anteriores a la LOU)						0,0
Otros						0,0
						100,0
Catedráticos de Universidad y Titulares de Universidad	49,7	49,9	49,2	71,5	28,5	60,6
Catedráticos de Escuela Universitaria y Titulares de Escuela Universitaria	46,2	45,7	46,8	50,2	49,8	39,4
Otros						0,0
						100,0
Catedráticos de Universidad y Catedráticos de Escuela Universitaria	55,2	55,2	55,1	75,3	24,7	15,1
Titulares de Universidad y Titulares de Escuela Universitaria	47,1	47,1	47,1	61,0	39,0	84,9
Otros						0,0
						100,0
Profesorado Contratado	42,5	44,2	40,0	57,7	42,3	
Por tipo de contrato						
Tiempo indefinido	39,4	37,9	40,1	33,3	66,7	2,4
Duración determinada	42,5	44,3	40,0	58,3	41,7	97,6
						100,0
Por jornada laboral						
Tiempo completo	42,9	44,8	40,2	58,4	41,6	91,0
Tiempo parcial	38,4	37,6	39,1	50,0	50,0	9,0
						100,0

**ESTADÍSTICA BÁSICA DE PERSONAL AL SERVICIO DE LAS UNIVERSIDADES:
INVESTIGADORES DE LAS UNIVERSIDADES PÚBLICAS. Curso 2006-07**

UNIVERSIDAD ROVIRA I VIRGILI

	TOTAL	Sexo		Edad				
		Hombres	Mujeres	Hasta 29 años	De 30 a 39 años	De 40 a 49 años	De 50 a 59 años	60 o más años
Total Investigadores Contratados	63	42	21	9	36	13	5	0
Ramón y Cajal	21	18	3		12	6	3	
Juan de la Cierva	5	2	3		5			
Convocatorias CCAA	1	1			1			
Convocatorias propias de la Universidad	36	21	15	9	18	7	2	
Otros	0							

	Sexo y Edad									
	Hombres					Mujeres				
	Hasta 29 años	De 30 a 39 años	De 40 a 49 años	De 50 a 59 años	60 o más años	Hasta 29 años	De 30 a 39 años	De 40 a 49 años	De 50 a 59 años	60 o más años
Total Investigadores Contratados	5	23	9	5	0	4	13	4	0	0
Ramón y Cajal		11	4	3			1	2		
Juan de la Cierva		2					3			
Convocatorias CCAA		1								
Convocatorias propias de la Universidad	5	9	5	2		4	9	2		
Otros										

	Estimación de la media de edad			Distribución por sexo		Distribución por categoría
	Total	Hombres	Mujeres	% Hombres	% Mujeres	
Total Investigadores Contratados	37,5	38,6	35,4	66,7	33,3	
Ramón y Cajal	40,7	40,6	41,7	85,7	14,3	33,3
Juan de la Cierva	35,0	35,0	35,0	40,0	60,0	7,9
Convocatorias CCAA	35,0	35,0	35,0	100,0	0,0	1,6
Convocatorias propias de la Universidad	36,1	37,4	34,2	58,3	41,7	57,2
Otros						0,0
						100,0

UNIVERSIDAD DE SALAMANCA

	TOTAL	Sexo		Edad					Situación administrativa	
		Hombres	Mujeres	Menos de 30 años	De 30 a 40 años	De 40 a 50 años	De 50 a 60 años	60 o más años	Activo en la Universidad	Otras situaciones
Total Profesorado	2.374	1.448	926	53	452	774	740	355	2.361	13
Cuerpos Docentes Universitarios	1.279	837	442	0	127	428	475	249	1.266	13
Catedráticos de Universidad	202	173	29		1	16	102	83	199	3
Titulares de Universidad	700	432	268		72	285	251	92	692	8
Catedráticos de Escuela Universitaria	53	43	10		4	8	21	20	53	
Titulares de Escuela Universitaria	323	189	134		50	119	101	53	321	2
Otros (anteriores a la LOU)	1		1					1	1	
Otros	0									
Profesores Contratados	1.095	611	484	53	325	346	265	106	1.095	0
Tipo de contrato										
Contrato tiempo indefinido	114	42	72	3	43	53	11	4	114	
Contrato duración determinada	981	569	412	50	282	293	254	102	981	
Jornada laboral										
Tiempo completo	388	167	221	31	180	120	37	20	388	
Tiempo parcial	707	444	263	22	145	226	228	86	707	
Categoría laboral										
LOU										
Ayudante	49	24	25	17	29	3			49	
Ayudante Doctor	120	49	71	3	87	24	6		120	
Colaborador	45	23	22	7	24	12	2		45	
Contratado Doctor	95	31	64		32	50	10	3	95	
Asociado	235	148	87	22	95	86	31	1	235	
Asociado Ciencias de la Salud	90	40	50		18	35	32	5	90	
Emérito	6	6						6	6	
Visitante	4	4		1		1		2	4	
Otros	5	2	3	3	2				5	
Total (LOU)	649	327	322	53	287	211	81	17	649	0
Pre-LOU										
Ayudante de Facultad	1	1			1				1	
Ayudante de E. Universitaria	0									
Asociado	249	163	86		35	102	86	26	249	
Asociado Ciencias de la Salud	196	120	76		2	33	98	63	196	
Otros Asociados	0									
Otros	0									
Total (Pre-LOU)	446	284	162	0	38	135	184	89	446	0

UNIVERSIDAD DE SALAMANCA

	Sexo y Edad									
	Hombres					Mujeres				
	Menos de 30 años	De 30 a 40 años	De 40 a 50 años	De 50 a 60 años	60 o más años	Menos de 30 años	De 30 a 40 años	De 40 a 50 años	De 50 a 60 años	60 o más años
Total Profesorado	25	233	439	481	270	28	219	335	259	85
Cuerpos Docentes Universitarios	0	77	257	315	188	0	50	171	160	61
Catedráticos de Universidad			13	85	75		1	3	17	8
Titulares de Universidad		49	162	160	61		23	123	91	31
Catedráticos de Escuela Universitaria		4	8	15	16				6	4
Titulares de Escuela Universitaria		24	74	55	36		26	45	46	17
Otros (anteriores a la LOU)										1
Otros										
Profesores Contratados	25	156	182	166	82	28	169	164	99	24
Tipo de contrato										
Contrato tiempo indefinido	3	18	15	4	2		25	38	7	2
Contrato duración determinada	22	138	167	162	80	28	144	126	92	22
Jornada laboral										
Tiempo completo	15	78	42	20	12	16	102	78	17	8
Tiempo parcial	10	78	140	146	70	12	67	86	82	16
Categoría laboral										
LOU										
Ayudante	6	17	1			11	12	2		
Ayudante Doctor	1	36	10	2		2	51	14	4	
Colaborador	5	9	8	1		2	15	4	1	
Contratado Doctor		13	13	4	1		19	37	6	2
Asociado	10	52	61	24	1	12	43	25	7	
Asociado Ciencias de la Salud		7	17	11	5		11	18	21	
Emérito					6					
Visitante	1		1		2					
Otros	2					1	2			
Total (LOU)	25	134	111	42	15	28	153	100	39	2
Pre-LOU										
Ayudante de Facultad		1								
Ayudante de E. Universitaria										
Asociado		21	51	72	19		14	51	14	7
Asociado Ciencias de la Salud			20	52	48		2	13	46	15
Otros Asociados										
Otros										
Total (Pre-LOU)	0	22	71	124	67	0	16	64	60	22

UNIVERSIDAD DE SALAMANCA

	Estimación de la media de edad			Distribución por sexo		Distribución por categoría
	Total	Hombres	Mujeres	Distribución por sexo		
				% Hombres	% Mujeres	
Total Profesorado	48,5	49,8	46,5	61,0	39,0	
Profesorado de Cuerpos Docentes Universitarios	51,2	51,9	50,0	65,4	34,6	53,9
Profesorado Contratado	45,3	46,8	43,4	55,8	44,2	46,1
						100,0
Profesorado de Cuerpos Docentes Universitarios	51,2	51,9	50,0	65,4	34,6	
Catedráticos de Universidad	57,4	57,7	55,5	85,6	14,4	15,8
Titulares de Universidad	49,9	50,1	49,6	61,7	38,3	54,7
Catedráticos de Escuela Universitaria	55,0	54,3	58,2	81,1	18,9	4,1
Titulares de Escuela Universitaria	49,5	50,1	48,8	58,5	41,5	25,3
Otros (anteriores a la LOU)	63,0		63,0	0,0	100,0	0,1
Otros						0,0
						100,0
Catedráticos de Universidad y Titulares de Universidad	51,6	52,3	50,2	67,1	32,9	70,5
Catedráticos de Escuela Universitaria y Titulares de Escuela Universitaria	50,3	50,8	49,4	61,7	38,3	29,4
Otros	63,0		63,0	0,0	100,0	0,1
						100,0
Catedráticos de Universidad y Catedráticos de Escuela Universitaria	56,9	57,0	56,2	84,7	15,3	19,9
Titulares de Universidad y Titulares de Escuela Universitaria	49,8	50,1	49,3	60,7	39,3	80,0
Otros	63,0		63,0	0,0	100,0	0,1
						100,0
Profesorado Contratado	45,3	46,8	43,4	55,8	44,2	
Por tipo de contrato						
Tiempo indefinido	42,4	41,2	43,0	36,8	63,2	10,4
Duración determinada	45,7	47,3	43,5	58,0	42,0	89,6
						100,0
Por jornada laboral						
Tiempo completo	40,8	41,2	40,5	43,0	57,0	35,4
Tiempo parcial	47,8	49,0	45,8	62,8	37,2	64,6
						100,0

**ESTADÍSTICA BÁSICA DE PERSONAL AL SERVICIO DE LAS UNIVERSIDADES:
INVESTIGADORES DE LAS UNIVERSIDADES PÚBLICAS. Curso 2006-07**

UNIVERSIDAD DE SALAMANCA

	TOTAL	Sexo		Edad				
		Hombres	Mujeres	Hasta 29 años	De 30 a 39 años	De 40 a 49 años	De 50 a 59 años	60 o más años
Total Investigadores Contratados	41	19	22	1	27	11	1	1
Ramón y Cajal	30	15	15		18	10	1	1
Juan de la Cierva	8	3	5		8			
Convocatorias CCAA	0							
Convocatorias propias de la Universidad	0							
Otros	3	1	2	1	1	1		

	Sexo y Edad									
	Hombres					Mujeres				
	Hasta 29 años	De 30 a 39 años	De 40 a 49 años	De 50 a 59 años	60 o más años	Hasta 29 años	De 30 a 39 años	De 40 a 49 años	De 50 a 59 años	60 o más años
Total Investigadores Contratados	0	15	2	1	1	1	12	9	0	0
Ramón y Cajal		11	2	1	1		7	8		
Juan de la Cierva		3					5			
Convocatorias CCAA										
Convocatorias propias de la Universidad										
Otros		1				1		1		

	Estimación de la media de edad			Distribución por sexo		Distribución por categoría
	Total	Hombres	Mujeres	% Hombres	% Mujeres	
Total Investigadores Contratados	38,7	38,6	38,7	46,3	53,7	
Ramón y Cajal	39,9	39,5	40,3	50,0	50,0	73,2
Juan de la Cierva	35,0	35,0	35,0	37,5	62,5	19,5
Convocatorias CCAA						0,0
Convocatorias propias de la Universidad						0,0
Otros	35,7	35,0	36,0	33,3	66,7	7,3
						100,0

UNIVERSIDAD DE SANTIAGO DE COMPOSTELA

	TOTAL	Sexo		Edad					Situación administrativa	
		Hombres	Mujeres	Menos de 30 años	De 30 a 40 años	De 40 a 50 años	De 50 a 60 años	60 o más años	Activo en la Universidad	Otras situaciones
Total Profesorado	2.177	1.363	814	16	387	788	680	306	2.176	1
Cuerpos Docentes Universitarios	1.425	890	535	0	138	583	498	206	1.424	1
Catedráticos de Universidad	301	263	38			42	160	99	300	1
Titulares de Universidad	954	533	421		125	482	272	75	954	
Catedráticos de Escuela Universitaria	38	23	15			7	18	13	38	
Titulares de Escuela Universitaria	130	69	61		13	52	47	18	130	
Otros (anteriores a la LOU)	2	2					1	1	2	
Otros	0	0								
Profesores Contratados	752	473	279	16	249	205	182	100	752	0
Tipo de contrato										
Contrato tiempo indefinido	169	85	84	6	108	44	10	1	169	
Contrato duración determinada	583	388	195	10	141	161	172	99	583	
Jornada laboral										
Tiempo completo	361	191	170	12	199	92	32	26	361	
Tiempo parcial	391	282	109	4	50	113	150	74	391	
Categoría laboral										
LOU										
Ayudante	20	8	12	1	17	2			20	
Ayudante Doctor	27	16	11		20	5	2		27	
Colaborador	4	3	1		2	2			4	
Contratado Doctor	138	70	68		90	40	7	1	138	
Asociado	60	41	19	1	24	22	10	3	60	
Asociado Ciencias de la Salud	59	39	20		8	28	22	1	59	
Emérito	18	16	2					18	18	
Visitante	0								0	
Otros	55	25	30	7	42	6			55	
Total (LOU)	381	218	163	9	203	105	41	23	381	0
Pre-LOU										
Ayudante de Facultad	0									
Ayudante de E. Universitaria	0									
Asociado	218	147	71	1	40	75	78	24	218	
Asociado Ciencias de la Salud	132	93	39		1	21	60	50	132	
Otros Asociados	0									
Otros	21	15	6	6	5	4	3	3	21	
Total (Pre-LOU)	371	255	116	7	46	100	141	77	371	0

UNIVERSIDAD DE SANTIAGO DE COMPOSTELA

	Sexo y Edad									
	Hombres					Mujeres				
	Menos de 30 años	De 30 a 40 años	De 40 a 50 años	De 50 a 60 años	60 o más años	Menos de 30 años	De 30 a 40 años	De 40 a 50 años	De 50 a 60 años	60 o más años
Total Profesorado	9	201	448	448	257	7	186	340	232	49
Cuerpos Docentes Universitarios	0	75	327	316	172	0	63	256	182	34
Catedráticos de Universidad			37	133	93			5	27	6
Titulares de Universidad		67	258	151	57		58	224	121	18
Catedráticos de Escuela Universitaria			4	8	11			3	10	2
Titulares de Escuela Universitaria		8	28	23	10		5	24	24	8
Otros (<i>anteriores a la LOU</i>)				1	1					
Otros										
Profesores Contratados	9	126	121	132	85	7	123	84	50	15
Tipo de contrato										
Contrato tiempo indefinido	3	50	24	8		3	58	20	2	1
Contrato duración determinada	6	76	97	124	85	4	65	64	48	14
Jornada laboral										
Tiempo completo	5	101	43	24	18	7	98	49	8	8
Tiempo parcial	4	25	78	108	67	0	25	35	42	7
Categoría laboral										
LOU										
Ayudante		8				1	9	2		
Ayudante Doctor		13	2	1			7	3	1	
Colaborador		1	2				1			
Contratado Doctor		42	23	5			48	17	2	1
Asociado	1	14	15	9	2		10	7	1	1
Asociado Ciencias de la Salud		3	16	19	1		5	12	3	
Emérito					16					2
Visitante										
Otros	4	20	1			3	22	5		
Total (LOU)	5	101	59	34	19	4	102	46	7	4
Pre-LOU										
Ayudante de Facultad										
Ayudante de E. Universitaria										
Asociado		22	46	60	19	1	18	29	18	5
Asociado Ciencias de la Salud			14	35	44		1	7	25	6
Otros Asociados										
Otros	4	3	2	3	3	2	2	2		
Total (Pre-LOU)	4	25	62	98	66	3	21	38	43	11

UNIVERSIDAD DE SANTIAGO DE COMPOSTELA

	Estimación de la media de edad			Distribución por sexo		Distribución por categoría
	Total	Hombres	Mujeres	Distribución por sexo		
				% Hombres	% Mujeres	
Total Profesorado	48,7	50,1	46,5	62,6	37,4	
Profesorado de Cuerpos Docentes Universitarios	50,1	51,2	48,4	62,5	37,5	65,5
Profesorado Contratado	46,1	48,0	42,9	62,9	37,1	34,5
						100,0
Profesorado de Cuerpos Docentes Universitarios	50,1	51,2	48,4	62,5	37,5	
Catedráticos de Universidad	56,2	56,4	54,9	87,4	12,6	21,1
Titulares de Universidad	48,0	48,5	47,3	55,9	44,1	67,0
Catedráticos de Escuela Universitaria	55,9	57,1	54,1	60,5	39,5	2,7
Titulares de Escuela Universitaria	50,1	49,8	50,5	53,1	46,9	9,1
Otros (anteriores a la LOU)	59,0	59,0		100,0	0,0	0,1
Otros						0,0
						100,0
Catedráticos de Universidad y Titulares de Universidad	49,9	51,1	47,9	63,4	36,6	88,1
Catedráticos de Escuela Universitaria y Titulares de Escuela Universitaria	51,4	51,6	51,2	54,8	45,2	11,8
Otros	59,0	59,0		100,0	0,0	0,1
						100,0
Catedráticos de Universidad y Catedráticos de Escuela Universitaria	56,2	56,5	54,7	84,4	15,6	23,8
Titulares de Universidad y Titulares de Escuela Universitaria	48,2	48,6	47,7	55,5	44,5	76,1
Otros	59,0	59,0		100,0	0,0	0,1
						100,0
Profesorado Contratado	46,1	48,0	42,9	62,9	37,1	
Por tipo de contrato						
Tiempo indefinido	38,7	39,4	37,9	50,3	49,7	22,5
Duración determinada	48,3	49,9	45,1	66,6	33,4	77,5
						100,0
Por jornada laboral						
Tiempo completo	41,1	42,2	39,8	52,9	47,1	48,0
Tiempo parcial	50,8	52,0	47,7	72,1	27,9	52,0
						100,0

**ESTADÍSTICA BÁSICA DE PERSONAL AL SERVICIO DE LAS UNIVERSIDADES:
INVESTIGADORES DE LAS UNIVERSIDADES PÚBLICAS. Curso 2006-07**

UNIVERSIDAD DE SANTIAGO DE COMPOSTELA

	TOTAL	Sexo		Edad				
		Hombres	Mujeres	Hasta 29 años	De 30 a 39 años	De 40 a 49 años	De 50 a 59 años	60 o más años
Total Investigadores Contratados	98	52	46	1	87	9	1	0
Ramón y Cajal	34	26	8		29	5		
Juan de la Cierva	4	1	3	1	3			
Convocatorias CCAA	60	25	35		55	4	1	
Convocatorias propias de la Universidad	0							
Otros	0							

Sexo y Edad									
Hombres					Mujeres				
Hasta 29 años	De 30 a 39 años	De 40 a 49 años	De 50 a 59 años	60 o más años	Hasta 29 años	De 30 a 39 años	De 40 a 49 años	De 50 a 59 años	60 o más años

Total Investigadores Contratados	0	45	6	1	0	1	42	3	0	0
Ramón y Cajal		22	4				7	1		
Juan de la Cierva		1				1	2			
Convocatorias CCAA		22	2	1			33	2		
Convocatorias propias de la Universidad										
Otros										

	Estimación de la media de edad			Distribución por sexo		Distribución por categoría
	Total	Hombres	Mujeres	% Hombres	% Mujeres	
Total Investigadores Contratados	36,0	36,5	35,5	53,1	46,9	
Ramón y Cajal	36,5	36,5	36,3	76,5	23,5	34,7
Juan de la Cierva	33,0	35,0	32,3	25,0	75,0	4,1
Convocatorias CCAA	36,0	36,6	35,6	41,7	58,3	61,2
Convocatorias propias de la Universidad						0,0
Otros						0,0
						100,0

UNIVERSIDAD DE SEVILLA

	TOTAL	Sexo		Edad					Situación administrativa	
		Hombres	Mujeres	Menos de 30 años	De 30 a 40 años	De 40 a 50 años	De 50 a 60 años	60 o más años	Activo en la Universidad	Otras situaciones
Total Profesorado	4.226	2.843	1.383	119	1.009	1.479	1.089	530	4.171	55
Cuerpos Docentes Universitarios	2.316	1.577	739	0	257	944	749	366	2.263	53
Catedráticos de Universidad	412	364	48			60	201	151	402	10
Titulares de Universidad	1.358	881	477		173	647	396	142	1.333	25
Catedráticos de Escuela Universitaria	130	73	57		11	54	36	29	127	3
Titulares de Escuela Universitaria	406	252	154		71	178	113	44	400	6
Otros (anteriores a la LOU)	10	7	3		2	5	3		1	9
Otros	0									
Profesores Contratados	1.910	1.266	644	119	752	535	340	164	1.908	2
Tipo de contrato										
Contrato tiempo indefinido	428	242	186	4	265	132	20	7	427	1
Contrato duración determinada	1.482	1.024	458	115	487	403	320	157	1.481	1
Jornada laboral										
Tiempo completo	986	591	395	77	562	244	53	50	984	2
Tiempo parcial	924	675	249	42	190	291	287	114	924	
Categoría laboral										
LOU										
Ayudante	153	85	68	45	102	6			153	
Ayudante Doctor	8	3	5		4	3	1		8	
Colaborador	365	214	151	32	224	86	16	7	364	1
Contratado Doctor	211	119	92		142	61	7	1	210	1
Asociado	306	199	107	40	130	88	37	11	306	
Asociado Ciencias de la Salud	141	80	61	2	12	65	54	8	141	
Emérito	30	28	2					30	30	
Visitante	0									
Otros	0									
Total (LOU)	1.214	728	486	119	614	309	115	57	1.212	2
Pre-LOU										
Ayudante de Facultad	1		1		1				1	
Ayudante de E. Universitaria	0									
Asociado	534	407	127		135	210	133	56	534	
Asociado Ciencias de la Salud	155	128	27			13	92	50	155	
Otros Asociados	6	3	3		2	3		1	6	
Otros	0									
Total (Pre-LOU)	696	538	158	0	138	226	225	107	696	0

UNIVERSIDAD DE SEVILLA

	Sexo y Edad									
	Hombres					Mujeres				
	Menos de 30 años	De 30 a 40 años	De 40 a 50 años	De 50 a 60 años	60 o más años	Menos de 30 años	De 30 a 40 años	De 40 a 50 años	De 50 a 60 años	60 o más años
Total Profesorado	72	597	943	783	448	47	412	536	306	82
Cuerpos Docentes Universitarios	0	166	592	523	296	0	91	352	226	70
Catedráticos de Universidad			51	172	141			9	29	10
Titulares de Universidad		121	406	254	100		52	241	142	42
Catedráticos de Escuela Universitaria		7	25	22	19		4	29	14	10
Titulares de Escuela Universitaria		37	107	72	36		34	71	41	8
Otros (<i>anteriores a la LOU</i>)		1	3	3			1	2		
Otros										
Profesores Contratados	72	431	351	260	152	47	321	184	80	12
Tipo de contrato										
Contrato tiempo indefinido	3	154	67	12	6	1	111	65	8	1
Contrato duración determinada	69	277	284	248	146	46	210	119	72	11
Jornada laboral										
Tiempo completo	51	323	136	39	42	26	239	108	14	8
Tiempo parcial	21	108	215	221	110	21	82	76	66	4
Categoría laboral										
LOU										
Ayudante	28	53	4			17	49	2		
Ayudante Doctor		1	2				3	1	1	
Colaborador	23	125	49	11	6	9	99	37	5	1
Contratado Doctor		89	27	2	1		53	34	5	
Asociado	20	77	63	28	11	20	53	25	9	
Asociado Ciencias de la Salud	1	3	39	30	7	1	9	26	24	1
Emérito					28					2
Visitante										
Otros										
Total (LOU)	72	348	184	71	53	47	266	125	44	4
Pre-LOU										
Ayudante de Facultad							1			
Ayudante de E. Universitaria										
Asociado		82	156	120	49		53	54	13	7
Asociado Ciencias de la Salud			10	69	49			3	23	1
Otros Asociados		1	1		1		1	2		
Otros										
Total (Pre-LOU)	0	83	167	189	99	0	55	59	36	8

UNIVERSIDAD DE SEVILLA

	Estimación de la media de edad			Distribución por sexo		Distribución por categoría
	Total	Hombres	Mujeres	Distribución por sexo		
				% Hombres	% Mujeres	
Total Profesorado	46,9	48,0	44,7	67,3	32,7	
Profesorado de Cuerpos Docentes Universitarios	50,0	50,6	48,5	68,1	31,9	54,8
Profesorado Contratado	43,3	44,8	40,3	66,3	33,7	45,2
						100,0
Profesorado de Cuerpos Docentes Universitarios	50,0	50,6	48,5	68,1	31,9	
Catedráticos de Universidad	56,5	56,7	54,8	88,3	11,7	17,8
Titulares de Universidad	48,5	48,6	48,5	64,9	35,1	58,7
Catedráticos de Escuela Universitaria	50,9	51,7	49,9	56,2	43,8	5,6
Titulares de Escuela Universitaria	48,0	49,0	46,4	62,1	37,9	17,5
Otros (anteriores a la LOU)	46,0	47,9	41,7	70,0	30,0	0,4
Otros						0,0
						100,0
Catedráticos de Universidad y Titulares de Universidad	50,4	50,9	49,0	70,3	29,7	76,4
Catedráticos de Escuela Universitaria y Titulares de Escuela Universitaria	48,7	49,6	47,3	60,6	39,4	23,2
Otros	46,0	47,9	41,7	70,0	30,0	0,4
						100,0
Catedráticos de Universidad y Catedráticos de Escuela Universitaria	55,1	55,9	52,1	80,6	19,4	23,4
Titulares de Universidad y Titulares de Escuela Universitaria	48,4	48,6	48,0	64,2	35,8	76,2
Otros	46,0	47,9	41,7	70,0	30,0	0,4
						100,0
Profesorado Contratado	43,3	44,8	40,3	66,3	33,7	
Por tipo de contrato						
Tiempo indefinido	39,4	39,4	39,5	56,5	43,5	22,4
Duración determinada	44,4	46,1	40,6	69,1	30,9	77,6
						100,0
Por jornada laboral						
Tiempo completo	39,3	39,9	38,5	59,9	40,1	51,6
Tiempo parcial	47,5	49,0	43,1	73,1	26,9	48,4
						100,0

**ESTADÍSTICA BÁSICA DE PERSONAL AL SERVICIO DE LAS UNIVERSIDADES:
INVESTIGADORES DE LAS UNIVERSIDADES PÚBLICAS. Curso 2006-07**

UNIVERSIDAD DE SEVILLA

	TOTAL	Sexo		Edad				
		Hombres	Mujeres	Hasta 29 años	De 30 a 39 años	De 40 a 49 años	De 50 a 59 años	60 o más años
Total Investigadores Contratados	71	47	24	0	56	12	2	1
Ramón y Cajal	28	20	8		24	4		
Juan de la Cierva	12	10	2		11	1		
Convocatorias CCAA	26	14	12		17	7	1	1
Convocatorias propias de la Universidad	0							
Otros	5	3	2		4		1	

	Sexo y Edad									
	Hombres					Mujeres				
	Hasta 29 años	De 30 a 39 años	De 40 a 49 años	De 50 a 59 años	60 o más años	Hasta 29 años	De 30 a 39 años	De 40 a 49 años	De 50 a 59 años	60 o más años
Total Investigadores Contratados	0	37	7	2	1	0	19	5	0	0
Ramón y Cajal		16	4				8			
Juan de la Cierva		9	1				2			
Convocatorias CCAA		10	2	1	1		7	5		
Convocatorias propias de la Universidad										
Otros		2		1			2			

	Estimación de la media de edad			Distribución por sexo		Distribución por categoría
	Total	Hombres	Mujeres	% Hombres	% Mujeres	
Total Investigadores Contratados	37,6	37,9	37,1	66,2	33,8	
Ramón y Cajal	36,4	37,0	35,0	71,4	28,6	39,4
Juan de la Cierva	35,8	36,0	35,0	83,3	16,7	16,9
Convocatorias CCAA	39,5	39,9	39,2	53,8	46,2	36,6
Convocatorias propias de la Universidad						0,0
Otros	39,0	41,7	35,0	60,0	40,0	7,1
						100,0

UNIVERSIDAD DE VALENCIA (ESTUDI GENERAL)

	TOTAL	Sexo		Edad					Situación administrativa	
		Hombres	Mujeres	Menos de 30 años	De 30 a 40 años	De 40 a 50 años	De 50 a 60 años	60 o más años	Activo en la Universidad	Otras situaciones
Total Profesorado	3.589	2.255	1.334	93	823	1.278	1.055	340	3.550	39
Cuerpos Docentes Universitarios	2.255	1.440	815	0	359	858	781	257	2.216	39
Catedráticos de Universidad	366	298	68		2	62	195	107	351	15
Titulares de Universidad	1.468	915	553		269	668	437	94	1447	21
Catedráticos de Escuela Universitaria	62	42	20		2	18	26	16	62	
Titulares de Escuela Universitaria	357	184	173		84	110	123	40	354	3
Otros (anteriores a la LOU)	0									
Otros	2	1	1		2				2	
Profesores Contratados	1.334	815	519	93	464	420	274	83	1.334	0
Tipo de contrato										
Contrato tiempo indefinido	66	37	29	1	46	17	2		66	
Contrato duración determinada	1.268	778	490	92	418	403	272	83	1268	
Jornada laboral										
Tiempo completo	207	109	98	17	143	32	7	8	207	
Tiempo parcial	1.127	706	421	76	321	388	267	75	1127	
Categoría laboral										
LOU										
Ayudante	40	19	21	15	23	1	1		40	
Ayudante Doctor	58	28	30	1	49	6	2		58	
Colaborador	11	10	1		8	3			11	
Contratado Doctor	55	27	28	1	38	14	2		55	
Asociado	518	301	217	75	227	158	50	8	518	
Asociado Ciencias de la Salud	307	202	105		25	92	145	45	307	
Emérito	6	6						6	6	
Visitante	5	2	3	1	3	1			5	
Otros	20	9	11		19	1			20	
Total (LOU)	1.020	604	416	93	392	276	200	59	1.020	0
Pre-LOU										
Ayudante de Facultad	1	1			1				1	
Ayudante de E. Universitaria	0									
Asociado	313	210	103		71	144	74	24	313	
Asociado Ciencias de la Salud	0									
Otros Asociados	0									
Otros	0									
Total (Pre-LOU)	314	211	103	0	72	144	74	24	314	0

UNIVERSIDAD DE VALENCIA (ESTUDI GENERAL)

	Sexo y Edad									
	Hombres					Mujeres				
	Menos de 30 años	De 30 a 40 años	De 40 a 50 años	De 50 a 60 años	60 o más años	Menos de 30 años	De 30 a 40 años	De 40 a 50 años	De 50 a 60 años	60 o más años
Total Profesorado	39	441	794	718	263	54	382	484	337	77
Cuerpos Docentes Universitarios	0	197	528	526	189	0	162	330	255	68
Catedráticos de Universidad		2	45	158	93			17	37	14
Titulares de Universidad		155	417	276	67		114	251	161	27
Catedráticos de Escuela Universitaria		1	12	18	11		1	6	8	5
Titulares de Escuela Universitaria		38	54	74	18		46	56	49	22
Otros (anteriores a la LOU)										
Otros		1					1			
Profesores Contratados	39	244	266	192	74	54	220	154	82	9
Tipo de contrato										
Contrato tiempo indefinido	1	28	8				18	9	2	
Contrato duración determinada	38	216	258	192	74	54	202	145	80	9
Jornada laboral										
Tiempo completo	14	69	16	3	7	3	74	16	4	1
Tiempo parcial	25	175	250	189	67	51	146	138	78	8
Categoría laboral										
LOU										
Ayudante	12	6		1		3	17	1		
Ayudante Doctor	1	23	3	1			26	3	1	
Colaborador		8	2					1		
Contratado Doctor	1	20	6				18	8	2	
Asociado	25	129	102	37	8	50	98	56	13	
Asociado Ciencias de la Salud		12	56	95	39		13	36	50	6
Emérito					6					
Visitante		1	1			1	2			
Otros		9					10	1		
Total (LOU)	39	208	170	134	53	54	184	106	66	6
Pre-LOU										
Ayudante de Facultad		1								
Ayudante de E. Universitaria										
Asociado		35	96	58	21		36	48	16	3
Asociado Ciencias de la Salud										
Otros Asociados										
Otros										
Total (Pre-LOU)	0	36	96	58	21	0	36	48	16	3

UNIVERSIDAD DE VALENCIA (ESTUDI GENERAL)

	Estimación de la media de edad			Distribución por sexo		Distribución por categoría
	Total	Hombres	Mujeres	Distribución por sexo		
				% Hombres	% Mujeres	
Total Profesorado	46,9	48,0	45,0	62,8	37,2	
Profesorado de Cuerpos Docentes Universitarios	48,9	49,6	47,6	63,9	36,1	62,8
Profesorado Contratado	43,4	45,1	40,8	61,1	38,9	37,2
						100,0
Profesorado de Cuerpos Docentes Universitarios	48,9	49,6	47,6	63,9	36,1	
Catedráticos de Universidad	55,5	55,9	54,1	81,4	18,6	16,2
Titulares de Universidad	47,3	47,6	46,7	62,3	37,7	65,1
Catedráticos de Escuela Universitaria	53,5	53,8	53,0	67,7	32,3	2,8
Titulares de Escuela Universitaria	48,1	48,7	47,5	51,5	48,5	15,8
Otros (anteriores a la LOU)						0,0
Otros	35,0	35,0	35,0	50,0	50,0	0,1
						100,0
Catedráticos de Universidad y Titulares de Universidad	48,9	49,7	47,5	66,1	33,9	81,3
Catedráticos de Escuela Universitaria y Titulares de Escuela Universitaria	48,9	49,7	48,0	53,9	46,1	18,6
Otros	35,0	35,0	35,0	50,0	50,0	0,1
						100,0
Catedráticos de Universidad y Catedráticos de Escuela Universitaria	55,2	55,6	53,9	79,4	20,6	19,0
Titulares de Universidad y Titulares de Escuela Universitaria	47,5	47,8	46,9	60,2	39,8	80,9
Otros	35,0	35,0	35,0	50,0	50,0	0,1
						100,0
Profesorado Contratado	43,4	45,1	40,8	61,1	38,9	
Por tipo de contrato						
Tiempo indefinido	38,1	36,9	39,5	56,1	43,9	4,9
Duración determinada	43,7	45,5	40,9	61,4	38,6	95,1
						100,0
Por jornada laboral						
Tiempo completo	37,6	37,8	37,5	52,7	47,3	15,5
Tiempo parcial	44,5	46,3	41,5	62,6	37,4	84,5
						100,0

**ESTADÍSTICA BÁSICA DE PERSONAL AL SERVICIO DE LAS UNIVERSIDADES:
INVESTIGADORES DE LAS UNIVERSIDADES PÚBLICAS. Curso 2006-07**

UNIVERSIDAD DE VALENCIA (ESTUDI GENERAL)

	TOTAL	Sexo		Edad				
		Hombres	Mujeres	Hasta 29 años	De 30 a 39 años	De 40 a 49 años	De 50 a 59 años	60 o más años
Total Investigadores Contratados	74	38	36	2	52	20	0	0
Ramón y Cajal	56	31	25		38	18		
Juan de la Cierva	16	6	10	2	13	1		
Convocatorias CCAA	0							
Convocatorias propias de la Universidad	2	1	1		1	1		
Otros	0							

	Sexo y Edad									
	Hombres					Mujeres				
	Hasta 29 años	De 30 a 39 años	De 40 a 49 años	De 50 a 59 años	60 o más años	Hasta 29 años	De 30 a 39 años	De 40 a 49 años	De 50 a 59 años	60 o más años
Total Investigadores Contratados	1	31	6	0	0	1	21	14	0	0
Ramón y Cajal		26	5				12	13		
Juan de la Cierva	1	5				1	8	1		
Convocatorias CCAA										
Convocatorias propias de la Universidad			1				1			
Otros										

	Estimación de la media de edad			Distribución por sexo		Distribución por categoría
	Total	Hombres	Mujeres	% Hombres	% Mujeres	
Total Investigadores Contratados	37,5	36,4	38,7	51,4	48,6	
Ramón y Cajal	38,2	36,6	40,2	55,4	44,6	75,7
Juan de la Cierva	34,6	33,7	35,2	37,5	62,5	21,6
Convocatorias CCAA						0,0
Convocatorias propias de la Universidad	40,0	45,0	35,0	50,0	50,0	2,7
Otros						0,0
						100,0

UNIVERSIDAD DE VALLADOLID

	TOTAL	Sexo		Edad					Situación administrativa	
		Hombres	Mujeres	Menos de 30 años	De 30 a 40 años	De 40 a 50 años	De 50 a 60 años	60 o más años	Activo en la Universidad	Otras situaciones
Total Profesorado	2.519	1.545	974	78	565	907	693	276	2.496	23
Cuerpos Docentes Universitarios	1.400	890	510	0	173	573	461	193	1.380	20
Catedráticos de Universidad	184	163	21			25	91	68	181	3
Titulares de Universidad	724	464	260		109	349	191	75	710	14
Catedráticos de Escuela Universitaria	105	67	38		4	26	53	22	105	
Titulares de Escuela Universitaria	387	196	191		60	173	126	28	384	3
Otros (anteriores a la LOU)	0									
Otros	0									
Profesores Contratados	1.119	655	464	78	392	334	232	83	1.116	3
Tipo de contrato										
Contrato tiempo indefinido	57	26	31	1	29	21	6		56	1
Contrato duración determinada	1.062	629	433	77	363	313	226	83	1.060	2
Jornada laboral										
Tiempo completo	316	156	160	43	180	67	10	16	315	1
Tiempo parcial	803	499	304	35	212	267	222	67	801	2
Categoría laboral										
LOU										
Ayudante	81	49	32	37	40	4			81	
Ayudante Doctor	90	41	49	3	67	19		1	90	
Colaborador	65	32	33	3	48	10	3	1	65	
Contratado Doctor	51	22	29		23	22	6		50	1
Asociado	325	211	114	35	148	91	47	4	323	2
Asociado Ciencias de la Salud	210	111	99		17	70	82	41	210	
Emérito	6	4	2					6	6	
Visitante	0									
Otros	0									
Total (LOU)	828	470	358	78	343	216	138	53	825	3
Pre-LOU										
Ayudante de Facultad	0									
Ayudante de E. Universitaria	0									
Asociado	289	185	104		49	118	93	29	289	
Asociado Ciencias de la Salud	0									
Otros Asociados	0									
Otros	2		2				1	1	2	
Total (Pre-LOU)	291	185	106	0	49	118	94	30	291	0

UNIVERSIDAD DE VALLADOLID

	Sexo y Edad									
	Hombres					Mujeres				
	Menos de 30 años	De 30 a 40 años	De 40 a 50 años	De 50 a 60 años	60 o más años	Menos de 30 años	De 30 a 40 años	De 40 a 50 años	De 50 a 60 años	60 o más años
Total Profesorado	42	310	542	451	200	36	255	365	242	76
Cuerpos Docentes Universitarios	0	95	356	303	136	0	78	217	158	57
Catedráticos de Universidad			22	78	63			3	13	5
Titulares de Universidad		62	222	132	48		47	127	59	27
Catedráticos de Escuela Universitaria		4	17	34	12			9	19	10
Titulares de Escuela Universitaria		29	95	59	13		31	78	67	15
Otros (<i>anteriores a la LOU</i>)										
Otros										
Profesores Contratados	42	215	186	148	64	36	177	148	84	19
Tipo de contrato										
Contrato tiempo indefinido	1	14	8	3			15	13	3	
Contrato duración determinada	41	201	178	145	64	36	162	135	81	19
Jornada laboral										
Tiempo completo	28	85	30	4	9	15	95	37	6	7
Tiempo parcial	14	130	156	144	55	21	82	111	78	12
Categoría laboral										
LOU										
Ayudante	24	23	2			13	17	2		
Ayudante Doctor	2	30	8		1	1	37	11		
Colaborador	2	21	7	1	1	1	27	3	2	
Contratado Doctor		10	9	3			13	13	3	
Asociado	14	98	63	32	4	21	50	28	15	
Asociado Ciencias de la Salud		10	28	42	31		7	42	40	10
Emérito					4					2
Visitante										
Otros										
Total (LOU)	42	192	117	78	41	36	151	99	60	12
Pre-LOU										
Ayudante de Facultad										
Ayudante de E. Universitaria										
Asociado		23	69	70	23	0	26	49	23	6
Asociado Ciencias de la Salud										
Otros Asociados										
Otros									1	1
Total (Pre-LOU)	0	23	69	70	23	0	26	49	24	7

UNIVERSIDAD DE VALLADOLID

	Estimación de la media de edad			Distribución por sexo		Distribución por categoría
	Total	Hombres	Mujeres	Distribución por sexo		
				% Hombres	% Mujeres	
Total Profesorado	46,9	47,8	45,6	61,3	38,7	
Profesorado de Cuerpos Docentes Universitarios	49,5	50,1	48,6	63,6	36,4	55,6
Profesorado Contratado	43,7	44,6	42,3	58,5	41,5	44,4
						100,0
Profesorado de Cuerpos Docentes Universitarios	49,5	50,1	48,6	63,6	36,4	
Catedráticos de Universidad	56,6	56,7	55,5	88,6	11,4	13,1
Titulares de Universidad	48,0	48,4	47,3	64,1	35,9	51,7
Catedráticos de Escuela Universitaria	53,4	52,7	54,7	63,8	36,2	7,5
Titulares de Escuela Universitaria	48,0	47,7	48,3	50,6	49,4	27,7
Otros (anteriores a la LOU)						0,0
Otros						0,0
						100,0
Catedráticos de Universidad y Titulares de Universidad	49,7	50,5	47,9	69,1	30,9	64,9
Catedráticos de Escuela Universitaria y Titulares de Escuela Universitaria	49,2	49,0	49,4	53,5	46,5	35,1
Otros						0,0
						100,0
Catedráticos de Universidad y Catedráticos de Escuela Universitaria	55,4	55,6	55,0	79,6	20,4	20,6
Titulares de Universidad y Titulares de Escuela Universitaria	48,0	48,2	47,7	59,4	40,6	79,4
Otros						0,0
						100,0
Profesorado Contratado	43,7	44,6	42,3	58,5	41,5	
Por tipo de contrato						
Tiempo indefinido	40,6	40,1	41,1	45,6	54,4	5,1
Duración determinada	43,8	44,8	42,4	59,2	40,8	94,9
						100,0
Por jornada laboral						
Tiempo completo	38,1	37,6	38,5	49,4	50,6	28,2
Tiempo parcial	45,8	46,8	44,3	62,1	37,9	71,8
						100,0

**ESTADÍSTICA BÁSICA DE PERSONAL AL SERVICIO DE LAS UNIVERSIDADES:
INVESTIGADORES DE LAS UNIVERSIDADES PÚBLICAS. Curso 2006-07**

UNIVERSIDAD DE VALLADOLID

	TOTAL	Sexo		Edad				
		Hombres	Mujeres	Hasta 29 años	De 30 a 39 años	De 40 a 49 años	De 50 a 59 años	60 o más años
Total Investigadores Contratados	32	18	14	4	21	7	0	0
Ramón y Cajal	21	13	8	1	14	6		
Juan de la Cierva	7	3	4	3	4			
Convocatorias CCAA	0							
Convocatorias propias de la Universidad	2	1	1		2			
Otros	2	1	1		1	1		

	Sexo y Edad									
	Hombres					Mujeres				
	Hasta 29 años	De 30 a 39 años	De 40 a 49 años	De 50 a 59 años	60 o más años	Hasta 29 años	De 30 a 39 años	De 40 a 49 años	De 50 a 59 años	60 o más años
Total Investigadores Contratados	3	11	4	0	0	1	10	3	0	0
Ramón y Cajal		9	4			1	5	2		
Juan de la Cierva	3						4			
Convocatorias CCAA										
Convocatorias propias de la Universidad		1					1			
Otros		1						1		

	Estimación de la media de edad			Distribución por sexo		Distribución por categoría
	Total	Hombres	Mujeres	% Hombres	% Mujeres	
Total Investigadores Contratados	36,2	35,9	36,6	56,3	43,8	
Ramón y Cajal	37,5	38,1	36,5	61,9	38,1	65,6
Juan de la Cierva	31,6	27,0	35,0	42,9	57,1	21,9
Convocatorias CCAA						0,0
Convocatorias propias de la Universidad	35,0	35,0	35,0	50,0	50,0	6,3
Otros	40,0	35,0	45,0	50,0	50,0	6,2
						100,0

UNIVERSIDAD DE VIGO

	TOTAL	Sexo		Edad					Situación administrativa	
		Hombres	Mujeres	Menos de 30 años	De 30 a 40 años	De 40 a 50 años	De 50 a 60 años	60 o más años	Activo en la Universidad	Otras situaciones
Total Profesorado	1.570	1.014	556	34	431	658	318	129	1.548	22
Cuerpos Docentes Universitarios	887	579	308	0	128	444	218	97	867	20
Catedráticos de Universidad	103	82	21		2	34	45	22	99	4
Titulares de Universidad	556	346	210		105	339	85	27	545	11
Catedráticos de Escuela Universitaria	44	28	16		1	9	21	13	43	1
Titulares de Escuela Universitaria	183	122	61		20	62	67	34	179	4
Otros (anteriores a la LOU)	1	1						1	1	
Otros	0									
Profesores Contratados	683	435	248	34	303	214	100	32	681	2
Tipo de contrato										
Contrato tiempo indefinido	50	20	30		30	17	3		49	1
Contrato duración determinada	633	415	218	34	273	197	97	32	632	1
Jornada laboral										
Tiempo completo	238	121	117	11	150	58	13	6	237	1
Tiempo parcial	445	314	131	23	153	156	87	26	444	1
Categoría laboral										
LOU										
Ayudante	49	28	21	10	31	7	1		49	
Ayudante Doctor	6	4	2		6				6	
Colaborador	0									
Contratado Doctor	51	19	32		34	16	1		50	1
Asociado	206	138	68	15	99	62	24	6	206	
Asociado Ciencias de la Salud	7	2	5	3	4				7	
Emérito	1	1						1	1	
Visitante	18	9	9	2	15	1			18	
Otros	15	8	7	2	3	7	3		15	
Total (LOU)	353	209	144	32	192	93	29	7	352	1
Pre-LOU										
Ayudante de Facultad	0									
Ayudante de E. Universitaria	0									
Asociado	221	175	46		45	91	65	20	221	
Asociado Ciencias de la Salud	9	1	8		1	3	4	1	8	1
Otros Asociados	67	31	36		44	21	2		67	
Otros	33	19	14	2	21	6		4	33	
Total (Pre-LOU)	330	226	104	2	111	121	71	25	329	1

UNIVERSIDAD DE VIGO

	Sexo y Edad									
	Hombres					Mujeres				
	Menos de 30 años	De 30 a 40 años	De 40 a 50 años	De 50 a 60 años	60 o más años	Menos de 30 años	De 30 a 40 años	De 40 a 50 años	De 50 a 60 años	60 o más años
Total Profesorado	18	244	429	222	101	16	187	229	96	28
Cuerpos Docentes Universitarios	0	78	284	145	72	0	50	160	73	25
Catedráticos de Universidad		2	27	35	18			7	10	4
Titulares de Universidad		69	207	55	15		36	132	30	12
Catedráticos de Escuela Universitaria		1	4	13	10			5	8	3
Titulares de Escuela Universitaria		6	46	42	28		14	16	25	6
Otros (<i>anteriores a la LOU</i>)					1					
Otros										
Profesores Contratados	18	166	145	77	29	16	137	69	23	3
Tipo de contrato										
Contrato tiempo indefinido		13	5	2			17	12	1	
Contrato duración determinada	18	153	140	75	29	16	120	57	22	3
Jornada laboral										
Tiempo completo	7	68	32	8	6	4	82	26	5	
Tiempo parcial	11	98	113	69	23	12	55	43	18	3
Categoría laboral										
LOU										
Ayudante	6	16	5	1		4	15	2		
Ayudante Doctor		4					2			
Colaborador										
Contratado Doctor		13	5	1			21	11		
Asociado	9	62	43	20	4	6	37	19	4	2
Asociado Ciencias de la Salud		2				3	2			
Emérito					1					
Visitante	1	8				1	7	1		
Otros		3	3	2		2		4	1	
Total (LOU)	16	108	56	24	5	16	84	37	5	2
Pre-LOU										
Ayudante de Facultad										
Ayudante de E. Universitaria										
Asociado		33	70	52	20		12	21	13	
Asociado Ciencias de la Salud			1				1	2	4	1
Otros Asociados		16	14	1			28	7	1	
Otros	2	9	4		4		12	2		
Total (Pre-LOU)	2	58	89	53	24	0	53	32	18	1

UNIVERSIDAD DE VIGO

	Estimación de la media de edad			Distribución por sexo		Distribución por categoría
	Total	Hombres	Mujeres	Distribución por sexo		
				% Hombres	% Mujeres	
Total Profesorado	45,4	46,3	43,8	64,6	35,4	
Profesorado de Cuerpos Docentes Universitarios	48,0	48,4	47,2	65,3	34,7	56,5
Profesorado Contratado	42,0	43,4	39,5	63,7	36,3	43,5
						100,0
Profesorado de Cuerpos Docentes Universitarios	48,0	48,4	47,2	65,3	34,7	
Catedráticos de Universidad	53,0	53,0	53,2	79,6	20,4	11,6
Titulares de Universidad	45,5	45,4	45,7	62,2	37,8	62,7
Catedráticos de Escuela Universitaria	54,9	55,7	53,4	63,6	36,4	5,0
Titulares de Escuela Universitaria	50,9	52,1	48,6	66,7	33,3	20,6
Otros (anteriores a la LOU)	63,0	63,0		100,0	0,0	0,1
Otros						0,0
						100,0
Catedráticos de Universidad y Titulares de Universidad	46,7	46,8	46,4	64,9	35,1	74,3
Catedráticos de Escuela Universitaria y Titulares de Escuela Universitaria	51,7	52,8	49,6	66,1	33,9	25,6
Otros	63,0	63,0		100,0	0,0	0,1
						100,0
Catedráticos de Universidad y Catedráticos de Escuela Universitaria	53,6	53,7	53,3	74,8	25,2	16,6
Titulares de Universidad y Titulares de Escuela Universitaria	46,9	47,1	46,4	63,3	36,7	83,3
Otros	63,0	63,0		100,0	0,0	0,1
						100,0
Profesorado Contratado	42,0	43,4	39,5	63,7	36,3	
Por tipo de contrato						
Tiempo indefinido	39,6	39,5	39,7	40,0	60,0	7,3
Duración determinada	42,2	43,6	39,4	65,6	34,4	92,7
						100,0
Por jornada laboral						
Tiempo completo	38,9	39,9	37,8	50,8	49,2	34,8
Tiempo parcial	43,6	44,8	40,9	70,6	29,4	65,2
						100,0

**ESTADÍSTICA BÁSICA DE PERSONAL AL SERVICIO DE LAS UNIVERSIDADES:
INVESTIGADORES DE LAS UNIVERSIDADES PÚBLICAS. Curso 2006-07**

UNIVERSIDAD DE VIGO

	TOTAL	Sexo		Edad				
		Hombres	Mujeres	Hasta 29 años	De 30 a 39 años	De 40 a 49 años	De 50 a 59 años	60 o más años
Total Investigadores Contratados	72	38	34	1	53	16	2	0
Ramón y Cajal	12	8	4		9	3		
Juan de la Cierva	6	1	5		5	1		
Convocatorias CCAA	54	29	25	1	39	12	2	
Convocatorias propias de la Universidad	0							
Otros	0							

Sexo y Edad

	Hombres					Mujeres				
	Hasta 29 años	De 30 a 39 años	De 40 a 49 años	De 50 a 59 años	60 o más años	Hasta 29 años	De 30 a 39 años	De 40 a 49 años	De 50 a 59 años	60 o más años
Total Investigadores Contratados	1	28	8	1	0	0	25	8	1	0
Ramón y Cajal		6	2				3	1		
Juan de la Cierva		1					4	1		
Convocatorias CCAA	1	21	6	1			18	6	1	
Convocatorias propias de la Universidad										
Otros										

Estimación de la media de edad

Distribución por sexo

Distribución por categoría

	Estimación de la media de edad			Distribución por sexo		Distribución por categoría
	Total	Hombres	Mujeres	% Hombres	% Mujeres	
Total Investigadores Contratados	37,7	37,4	37,9	52,8	47,2	
Ramón y Cajal	37,5	37,5	37,5	66,7	33,3	16,7
Juan de la Cierva	36,7	35,0	37,0	16,7	83,3	8,3
Convocatorias CCAA	37,8	37,5	38,2	53,7	46,3	75,0
Convocatorias propias de la Universidad						0,0
Otros						0,0
						100,0

UNIVERSIDAD DE ZARAGOZA

	TOTAL	Sexo		Edad					Situación administrativa	
		Hombres	Mujeres	Menos de 30 años	De 30 a 40 años	De 40 a 50 años	De 50 a 60 años	60 o más años	Activo en la Universidad	Otras situaciones
Total Profesorado	3.150	1.934	1.216	141	781	1.132	808	288	3.130	20
Cuerpos Docentes Universitarios	1.705	1.097	608	0	231	718	541	215	1.686	19
Catedráticos de Universidad	227	201	26			37	100	90	224	3
Titulares de Universidad	1.017	659	358		158	499	283	77	1.005	12
Catedráticos de Escuela Universitaria	32	18	14		1	7	15	9	32	
Titulares de Escuela Universitaria	424	214	210		72	172	141	39	420	4
Otros (anteriores a la LOU)	4	4				2	2		4	
Otros	1	1				1			1	
Profesores Contratados	1.445	837	608	141	550	414	267	73	1.444	1
Tipo de contrato										
Contrato tiempo indefinido	85	44	41	2	55	26	2		85	
Contrato duración determinada	1.360	793	567	139	495	388	265	73	1.359	1
Jornada laboral										
Tiempo completo	542	267	275	91	306	105	29	11	541	1
Tiempo parcial	903	570	333	50	244	309	238	62	903	
Categoría laboral										
LOU										
Ayudante	205	92	113	86	103	16			205	
Ayudante Doctor	96	46	50	2	66	24	4		96	
Colaborador	49	28	21	2	32	13	2		49	
Contratado Doctor	46	19	27		30	15	1		46	
Asociado	474	297	177	50	202	165	52	5	474	
Asociado Ciencias de la Salud	300	191	109		21	86	149	44	300	
Emérito	7	7						7	7	
Visitante	0									
Otros	9	6	3			3	4	2	9	
Total (LOU)	1.186	686	500	140	454	322	212	58	1.186	0
Pre-LOU										
Ayudante de Facultad	1	1				1			1	
Ayudante de E. Universitaria	0									
Asociado	242	142	100	1	95	86	48	12	241	1
Asociado Ciencias de la Salud	16	8	8			6	7	3	16	
Otros Asociados	0									
Otros	0									
Total (Pre-LOU)	259	151	108	1	96	92	55	15	258	1

UNIVERSIDAD DE ZARAGOZA

	Sexo y Edad									
	Hombres					Mujeres				
	Menos de 30 años	De 30 a 40 años	De 40 a 50 años	De 50 a 60 años	60 o más años	Menos de 30 años	De 30 a 40 años	De 40 a 50 años	De 50 a 60 años	60 o más años
Total Profesorado	68	407	702	528	229	73	374	430	280	59
Cuerpos Docentes Universitarios	0	116	446	364	171	0	115	272	177	44
Catedráticos de Universidad			32	88	81			5	12	9
Titulares de Universidad		82	326	192	59		76	173	91	18
Catedráticos de Escuela Universitaria		1	2	9	6			5	6	3
Titulares de Escuela Universitaria		33	83	73	25		39	89	68	14
Otros (anteriores a la LOU)			2	2						
Otros			1							
Profesores Contratados	68	291	256	164	58	73	259	158	103	15
Tipo de contrato										
Contrato tiempo indefinido		28	16			2	27	10	2	
Contrato duración determinada	68	263	240	164	58	71	232	148	101	15
Jornada laboral										
Tiempo completo	40	156	54	8	9	51	150	51	21	2
Tiempo parcial	28	135	202	156	49	22	109	107	82	13
Categoría laboral										
LOU										
Ayudante	39	46	7			47	57	9		
Ayudante Doctor	1	33	11	1		1	33	13	3	
Colaborador		20	8			2	12	5	2	
Contratado Doctor		10	9				20	6	1	
Asociado	28	118	108	40	3	22	84	57	12	2
Asociado Ciencias de la Salud		9	54	92	36		12	32	57	8
Emérito					7					
Visitante										
Otros			2	3	1			1	1	1
Total (LOU)	68	236	199	136	47	72	218	123	76	11
Pre-LOU										
Ayudante de Facultad		1								
Ayudante de E. Universitaria										
Asociado		54	52	26	10	1	41	34	22	2
Asociado Ciencias de la Salud			5	2	1			1	5	2
Otros Asociados										
Otros										
Total (Pre-LOU)	0	55	57	28	11	1	41	35	27	4

UNIVERSIDAD DE ZARAGOZA

	Estimación de la media de edad			Distribución por sexo		Distribución por categoría
	Total	Hombres	Mujeres	Distribución por sexo		
				% Hombres	% Mujeres	
Total Profesorado	45,9	47,1	44,0	61,4	38,6	
Profesorado de Cuerpos Docentes Universitarios	49,1	50,1	47,3	64,3	35,7	54,1
Profesorado Contratado	42,2	43,3	40,7	57,9	42,1	45,9
						100,0
Profesorado de Cuerpos Docentes Universitarios	49,1	50,1	47,3	64,3	35,7	
Catedráticos de Universidad	56,5	56,6	55,8	88,5	11,5	13,3
Titulares de Universidad	47,6	48,3	46,3	64,8	35,2	59,6
Catedráticos de Escuela Universitaria	54,4	55,4	53,1	56,3	43,8	1,9
Titulares de Escuela Universitaria	48,3	49,0	47,6	50,5	49,5	24,9
Otros (anteriores a la LOU)	50,0	50,0		100,0	0,0	0,2
Otros	45,0	45,0		100,0	0,0	0,1
						100,0
Catedráticos de Universidad y Titulares de Universidad	49,2	50,2	47,0	69,1	30,9	73,0
Catedráticos de Escuela Universitaria y Titulares de Escuela Universitaria	48,7	49,5	47,9	50,9	49,1	26,7
Otros	49,0	49,0		100,0	0,0	0,3
						100,0
Catedráticos de Universidad y Catedráticos de Escuela Universitaria	56,3	56,5	54,9	84,6	15,4	15,2
Titulares de Universidad y Titulares de Escuela Universitaria	47,8	48,5	46,8	60,6	39,4	84,5
Otros	49,0	49,0		100,0	0,0	0,3
						100,0
Profesorado Contratado	42,2	43,3	40,7	57,9	42,1	
Por tipo de contrato						
Tiempo indefinido	38,3	38,6	38,0	51,8	48,2	5,9
Duración determinada	42,4	43,5	40,9	58,3	41,7	94,1
						100,0
Por jornada laboral						
Tiempo completo	37,2	37,4	37,1	49,3	50,7	37,5
Tiempo parcial	45,2	46,0	43,7	63,1	36,9	62,5
						100,0

**ESTADÍSTICA BÁSICA DE PERSONAL AL SERVICIO DE LAS UNIVERSIDADES:
INVESTIGADORES DE LAS UNIVERSIDADES PÚBLICAS. Curso 2006-07**

UNIVERSIDAD DE ZARAGOZA

	TOTAL	Sexo		Edad				
		Hombres	Mujeres	Hasta 29 años	De 30 a 39 años	De 40 a 49 años	De 50 a 59 años	60 o más años
Total Investigadores Contratados	159	85	74	98	53	7	1	0
Ramón y Cajal	31	22	9		24	6	1	
Juan de la Cierva	12	8	4		12			
Convocatorias CCAA	50	23	27	48	1	1		
Convocatorias propias de la Universidad	6	4	2	1	5			
Otros	60	28	32	49	11			

	Sexo y Edad									
	Hombres					Mujeres				
	Hasta 29 años	De 30 a 39 años	De 40 a 49 años	De 50 a 59 años	60 o más años	Hasta 29 años	De 30 a 39 años	De 40 a 49 años	De 50 a 59 años	60 o más años
Total Investigadores Contratados	44	35	6	0	0	54	18	1	1	0
Ramón y Cajal		17	5				7	1	1	
Juan de la Cierva		8					4			
Convocatorias CCAA	21	1	1			27				
Convocatorias propias de la Universidad	1	3					2			
Otros	22	6				27	5			

	Estimación de la media de edad			Distribución por sexo		Distribución por categoría
	Total	Hombres	Mujeres	% Hombres	% Mujeres	
Total Investigadores Contratados	30,6	31,6	29,6	53,5	46,5	
Ramón y Cajal	37,6	37,3	38,3	71,0	29,0	19,5
Juan de la Cierva	35,0	35,0	35,0	66,7	33,3	7,5
Convocatorias CCAA	27,5	28,1	27,0	46,0	54,0	31,5
Convocatorias propias de la Universidad	33,7	33,0	35,0	66,7	33,3	3,8
Otros	28,5	28,7	28,3	46,7	53,3	37,7
						100,0

UNIVERSIDADES PRIVADAS

UNIVERSIDADES PRIVADAS

UNIVERSIDAD ABAT OLIBA CEU

	TOTAL	Sexo		Edad				
		Hombres	Mujeres	Menos de 30 años	De 30 a 40 años	De 40 a 50 años	De 50 a 60 años	60 o más años
Total Profesorado	33	23	10	0	15	12	1	5
<i>Tipo de contrato</i>								
Contrato tiempo indefinido	33	23	10		15	12	1	5
Contrato duración determinada	0							
<i>Jornada laboral</i>								
Tiempo completo	22	16	6		12	7	1	2
Tiempo parcial	11	7	4		3	5		3
<i>Categoría laboral</i>								
Facultades o Escuelas Técnicas Superiores								
Director	1	1				1		
Agregado	8	7	1		1	4	1	2
Adjunto	12	7	5		6	6		
Asociado	0							
Ayudante	0							
Colaborador	11	7	4		7	1		3
Otros	1	1			1			
<i>Total Facultades y ETS</i>	33	23	10	0	15	12	1	5
Escuelas Universitarias o Centros de Postgrado								
Agregado	0							
Adjunto	0							
Auxiliar	0							
Otros	0							
<i>Total E.U. o Centros Postgrado</i>	0	0	0	0	0	0	0	0

UNIVERSIDAD ABAT OLIBA CEU

	Sexo y Edad									
	Hombres					Mujeres				
	Menos de 30 años	De 30 a 40 años	De 40 a 50 años	De 50 a 60 años	60 o más años	Menos de 30 años	De 30 a 40 años	De 40 a 50 años	De 50 a 60 años	60 o más años
Total Profesorado	0	7	10	1	5	0	8	2	0	0
Tipo de contrato										
Contrato tiempo indefinido		7	10	1	5		8	2		
Contrato duración determinada										
Jornada laboral										
Tiempo completo		7	6	1	2		5	1		
Tiempo parcial			4		3		3	1		
Categoría laboral										
Facultades o Escuelas Técnicas Superiores										
Director			1							
Agregado			4	1	2		1			
Adjunto		3	4				3	2		
Asociado										
Ayudante										
Colaborador		3	1		3		4			
Otros		1								
Total Facultades y ETS	0	7	10	1	5	0	8	2	0	0
Escuelas Universitarias o Centros de Postgrado										
Agregado										
Adjunto										
Auxiliar										
Otros										
Total E.U. o Centros Postgrado	0	0	0	0	0	0	0	0	0	0

	Estimación de la media de edad			Distribución por sexo		Distribución por categoría
	Total	Hombres	Mujeres	% Hombres	% Mujeres	
Total Profesorado	43,5	46,3	37,0	69,7	30,3	
Grupo profesional o Categoría Laboral						
Facultades o Escuelas Técnicas Superiores	43,5	46,3	37,0	69,7	30,3	100,0
Escuelas Universitarias o Centros de Postgraduados						0,0
						100,0
Tipo de contrato						
Contrato tiempo indefinido	43,5	46,3	37,0	69,7	30,3	100,0
Contrato duración determinada						0,0
						100,0
Jornada laboral						
Tiempo completo	41,6	43,5	36,7	72,7	27,3	66,7
Tiempo parcial	47,2	52,7	37,5	63,6	36,4	33,3
						100,0

UNIVERSIDAD ALFONSO X EL SABIO

	TOTAL	Sexo		Edad				
		Hombres	Mujeres	Menos de 30 años	De 30 a 40 años	De 40 a 50 años	De 50 a 60 años	60 o más años
Total Profesorado	478	260	218	36	239	136	52	15
<i>Tipo de contrato</i>								
Contrato tiempo indefinido	326	175	151	9	161	106	36	14
Contrato duración determinada	152	85	67	27	78	30	16	1
<i>Jornada laboral</i>								
Tiempo completo	124	69	55	5	59	45	11	4
Tiempo parcial	354	191	163	31	180	91	41	11
<i>Categoría laboral</i>								
Facultades o Escuelas Técnicas Superiores								
Director	ND	ND	ND	ND	ND	ND	ND	ND
Agregado	ND	ND	ND	ND	ND	ND	ND	ND
Adjunto	ND	ND	ND	ND	ND	ND	ND	ND
Asociado	ND	ND	ND	ND	ND	ND	ND	ND
Ayudante	ND	ND	ND	ND	ND	ND	ND	ND
Colaborador	ND	ND	ND	ND	ND	ND	ND	ND
Otros	ND	ND	ND	ND	ND	ND	ND	ND
<i>Total Facultades y ETS</i>	<i>ND</i>	<i>ND</i>	<i>ND</i>	<i>ND</i>	<i>ND D</i>	<i>ND</i>	<i>ND</i>	<i>ND</i>
Escuelas Universitarias o Centros de Postgrado								
Agregado	ND	0	0	0	0	0	0	0
Adjunto	ND	0	0	0	0	0	0	0
Auxiliar	ND	0	0	0	0	0	0	0
Otros	ND	0	0	0	0	0	0	0
<i>Total E.U. o Centros Postgrado</i>	<i>ND</i>	<i>ND</i>	<i>ND</i>	<i>ND</i>	<i>ND D</i>	<i>ND</i>	<i>ND</i>	<i>ND</i>

ND: Datos no disponibles

UNIVERSIDAD ALFONSO X EL SABIO

	Sexo y Edad									
	Hombres					Mujeres				
	Menos de 30 años	De 30 a 40 años	De 40 a 50 años	De 50 a 60 años	60 o más años	Menos de 30 años	De 30 a 40 años	De 40 a 50 años	De 50 a 60 años	60 o más años
Total Profesorado	12	126	71	38	13	24	113	65	14	2
Tipo de contrato										
Contrato tiempo indefinido	2	82	53	26	12	7	79	53	10	2
Contrato duración determinada	10	44	18	12	1	17	34	12	4	0
Jornada laboral										
Tiempo completo	1	30	25	10	3	4	29	20	1	1
Tiempo parcial	11	96	46	28	10	20	84	45	13	1
Categoría laboral										
Facultades o Escuelas Técnicas Superiores										
Director	ND	ND	ND	ND	ND	ND	ND	ND	ND	ND
Agregado	ND	ND	ND	ND	ND	ND	ND	ND	ND	ND
Adjunto	ND	ND	ND	ND	ND	ND	ND	ND	ND	ND
Asociado	ND	ND	ND	ND	ND	ND	ND	ND	ND	ND
Ayudante	ND	ND	ND	ND	ND	ND	ND	ND	ND	ND
Colaborador	ND	ND	ND	ND	ND	ND	ND	ND	ND	ND
Otros	ND	ND	ND	ND	ND	ND	ND	ND	ND	ND
<i>Total Facultades y ETS</i>	<i>0</i>	<i>0</i>	<i>0</i>	<i>0</i>	<i>0</i>	<i>0</i>	<i>0</i>	<i>0</i>	<i>0</i>	<i>0</i>
Escuelas Universitarias o Centros de Postgrado										
Agregado	ND	ND	ND	ND	ND	ND	ND	ND	ND	ND
Adjunto	ND	ND	ND	ND	ND	ND	ND	ND	ND	ND
Auxiliar	ND	ND	ND	ND	ND	ND	ND	ND	ND	ND
Otros	ND	ND	ND	ND	ND	ND	ND	ND	ND	ND
<i>Total E.U. o Centros Postgrado</i>	<i>ND</i>	<i>ND</i>	<i>ND</i>	<i>ND</i>	<i>ND</i>	<i>ND</i>	<i>ND</i>	<i>ND</i>	<i>ND</i>	<i>ND</i>

	Estimación de la media de edad			Distribución por sexo		Distribución por categoría
	Total	Hombres	Mujeres	% Hombres	% Mujeres	
Total Profesorado	40,3	41,7	38,6	54,4	45,6	
Grupo profesional o Categoría Laboral						
Facultades o Escuelas Técnicas Superiores						
Escuelas Universitarias o Centros de Postgraduados						
Tipo de contrato						
Contrato tiempo indefinido	41,4	42,8	39,8	53,7	46,3	68,2
Contrato duración determinada	37,8	39,3	36,0	55,9	44,1	31,8
Jornada laboral						
Tiempo completo	41,0	42,6	38,9	55,6	44,4	25,9
Tiempo parcial	40,1	41,3	38,5	54,0	46,0	74,1
						100,0

ND: Datos no disponibles

UNIVERSIDAD ANTONIO DE NEBRIJA

	TOTAL	Sexo		Edad				
		Hombres	Mujeres	Menos de 30 años	De 30 a 40 años	De 40 a 50 años	De 50 a 60 años	60 o más años
Total Profesorado	339	166	173	29	187	88	23	12
<i>Tipo de contrato</i>								
Contrato tiempo indefinido	96	59	37	22	38	16	11	9
Contrato duración determinada	243	107	136	7	149	72	12	3
<i>Jornada laboral</i>								
Tiempo completo	125	79	46	26	64	20	8	7
Tiempo parcial	214	87	127	3	123	68	15	5
<i>Categoría laboral</i>								
Facultades o Escuelas Técnicas Superiores								
Director	14	9	5		1	9	4	
Agregado	22	8	14		13	7		2
Adjunto	43	20	23		12	20	8	3
Asociado	45	14	31	6	16	13	7	3
Ayudante	28	9	19	10	9	5	3	1
Colaborador	99	55	44	3	74	22		
Otros	27	16	11	3	22	2		
<i>Total Facultades y ETS</i>	278	131	147	22	147	78	22	9
Escuelas Universitarias o Centros de Postgrado								
Agregado	10	4	6	1	7	2		
Adjunto	41	26	15	6	28	6	1	
Auxiliar	10	5	5		5	2		3
Otros	0							
<i>Total E.U. o Centros Postgrado</i>	61	35	26	7	40	10	1	3

UNIVERSIDAD ANTONIO DE NEBRIJA

	Sexo y Edad									
	Hombres					Mujeres				
	Menos de 30 años	De 30 a 40 años	De 40 a 50 años	De 50 a 60 años	60 o más años	Menos de 30 años	De 30 a 40 años	De 40 a 50 años	De 50 a 60 años	60 o más años
Total Profesorado	5	75	52	22	12	24	112	36	1	0
<i>Tipo de contrato</i>										
Contrato tiempo indefinido	3	26	11	10	9	19	12	5	1	
Contrato duración determinada	2	49	41	12	3	5	100	31		
<i>Jornada laboral</i>										
Tiempo completo	4	44	16	8	7	22	20	4		
Tiempo parcial	1	31	36	14	5	2	92	32	1	
<i>Categoría laboral</i>										
Facultades o Escuelas Técnicas Superiores										
Director			6	3			1	3	1	
Agregado			6		2		13	1		
Adjunto		1	8	8	3		11	12		
Asociado			4	7	3	6	16	9		
Ayudante	3	1	1	3	1	7	8	4		
Colaborador	1	35	19			2	39	3		
Otros	1	13	2			2	9			
<i>Total Facultades y ETS</i>	<i>5</i>	<i>50</i>	<i>46</i>	<i>21</i>	<i>9</i>	<i>17</i>	<i>97</i>	<i>32</i>	<i>1</i>	<i>0</i>
Escuelas Universitarias o Centros de Postgrado										
Agregado		3	1			1	4	1		
Adjunto		21	4	1		6	7	2		
Auxiliar		1	1		3		4	1		
Otros										
<i>Total E.U. o Centros Postgrado</i>	<i>0</i>	<i>25</i>	<i>6</i>	<i>1</i>	<i>3</i>	<i>7</i>	<i>15</i>	<i>4</i>	<i>0</i>	<i>0</i>

	Estimación de la media de edad			Distribución por sexo		Distribución por categoría
	Total	Hombres	Mujeres	%		
				Hombres	Mujeres	
Total Profesorado	39,3	42,6	36,1	49,0	51,0	
<i>Grupo profesional o Categoría Laboral</i>						
Facultades o Escuelas Técnicas Superiores	39,7	43,3	36,4	47,1	52,9	82,0
Escuelas Universitarias o Centros de Postgraduados	37,4	39,7	34,4	57,4	42,6	18,0 100,0
<i>Tipo de contrato</i>						
Contrato tiempo indefinido	39,8	44,1	32,8	61,5	38,5	28,3
Contrato duración determinada	39,1	41,7	37,0	44,0	56,0	71,7 100,0
<i>Jornada laboral</i>						
Tiempo completo	37,8	41,1	32,0	63,2	36,8	36,9
Tiempo parcial	40,1	43,9	37,6	40,7	59,3	63,1 100,0

UNIVERSIDAD CAMILO JOSÉ CELA

	TOTAL	Sexo		Edad				
		Hombres	Mujeres	Menos de 30 años	De 30 a 40 años	De 40 a 50 años	De 50 a 60 años	60 o más años
Total Profesorado	283	158	125	28	122	74	47	12
<i>Tipo de contrato</i>								
Contrato tiempo indefinido	66	41	25	3	23	25	13	2
Contrato duración determinada	217	117	100	25	99	49	34	10
<i>Jornada laboral</i>								
Tiempo completo	79	54	25	5	29	25	18	2
Tiempo parcial	204	104	100	23	93	49	29	10
<i>Categoría laboral</i>								
Facultades o Escuelas Técnicas Superiores								
Director	9	5	4		4	3		2
Agregado	0							
Adjunto	7	4	3	2	2	3		
Asociado	267	149	118	26	116	68	47	10
Ayudante	0							
Colaborador	0							
Otros	0							
<i>Total Facultades y ETS</i>	283	158	125	28	122	74	47	12
Escuelas Universitarias o Centros de Postgrado								
Agregado	0							
Adjunto	0							
Auxiliar	0							
Otros	0							
<i>Total E.U. o Centros Postgrado</i>	0	0	0	0	0	0	0	0

UNIVERSIDAD CAMILO JOSÉ CELA

	Sexo y Edad									
	Hombres					Mujeres				
	Menos de 30 años	De 30 a 40 años	De 40 a 50 años	De 50 a 60 años	60 o más años	Menos de 30 años	De 30 a 40 años	De 40 a 50 años	De 50 a 60 años	60 o más años
Total Profesorado	14	69	35	30	10	14	53	39	17	2
Tipo de contrato										
Contrato tiempo indefinido	1	12	17	9	2	2	11	8	4	0
Contrato duración determinada	13	57	18	21	8	12	42	31	13	2
Jornada laboral										
Tiempo completo	5	19	16	12	2		10	9	6	0
Tiempo parcial	9	50	19	18	8	14	43	30	11	2
Categoría laboral										
Facultades o Escuelas Técnicas Superiores										
Director		2	1		2		2	2		
Agregado										
Adjunto		1	3			2	1			
Asociado	14	66	31	30	8	12	50	37	17	2
Ayudante										
Colaborador										
Otros										
Total Facultades y ETS	14	69	35	30	10	14	53	39	17	2
Escuelas Universitarias o Centros de Postgrado										
Agregado										
Adjunto										
Auxiliar										
Otros										
Total E.U. o Centros Postgrado	0	0	0	0	0	0	0	0	0	0

	Estimación de la media de edad			Distribución por sexo		Distribución por categoría
	Total	Hombres	Mujeres	% Hombres	% Mujeres	
Total Profesorado	41,3	42,1	40,4	55,8	44,2	
Grupo profesional o Categoría Laboral						
Facultades o Escuelas Técnicas Superiores	41,3	42,1	40,4	55,8	44,2	100,0
Escuelas Universitarias o Centros de Postgraduados						0,0
						100,0
Tipo de contrato						
Contrato tiempo indefinido	43,2	44,7	40,8	62,1	37,9	23,3
Contrato duración determinada	40,8	41,2	40,3	53,9	46,1	76,7
						100,0
Jornada laboral						
Tiempo completo	42,9	42,7	43,4	68,4	31,6	27,9
Tiempo parcial	40,7	41,8	39,6	51,0	49,0	72,1
						100,0

UNIVERSIDAD CARDENAL HERRERA CEU

	TOTAL	Sexo		Edad				
		Hombres	Mujeres	Menos de 30 años	De 30 a 40 años	De 40 a 50 años	De 50 a 60 años	60 o más años
Total Profesorado	728	400	328	75	303	228	100	22
<i>Tipo de contrato</i>								
Contrato tiempo indefinido	416	270	146	15	187	134	59	21
Contrato duración determinada	312	130	182	60	116	94	41	1
<i>Jornada laboral</i>								
Tiempo completo	230	133	97	5	111	78	25	11
Tiempo parcial	498	267	231	70	192	150	75	11
<i>Categoría laboral</i>								
Facultades o Escuelas Técnicas Superiores								
Director	0							
Agregado	11	7	4		2	1	4	4
Adjunto	119	69	50	1	53	49	14	2
Asociado	412	221	191	61	149	127	69	6
Ayudante	0							
Colaborador	182	99	83	13	99	50	12	8
Otros	4	4				1	1	2
<i>Total Facultades y ETS</i>	728	400	328	75	303	228	100	22
Escuelas Universitarias o Centros de Postgrado								
Agregado	0							
Adjunto	0							
Auxiliar	0							
Otros	0							
<i>Total E.U. o Centros Postgrado</i>	0	0	0	0	0	0	0	0

UNIVERSIDAD CARDENAL HERRERA CEU

	Sexo y Edad									
	Hombres					Mujeres				
	Menos de 30 años	De 30 a 40 años	De 40 a 50 años	De 50 a 60 años	60 o más años	Menos de 30 años	De 30 a 40 años	De 40 a 50 años	De 50 a 60 años	60 o más años
Total Profesorado	32	146	141	59	22	43	157	87	41	0
Tipo de contrato										
Contrato tiempo indefinido	5	93	112	39	21	10	94	22	20	
Contrato duración determinada	27	53	29	20	1	33	63	65	21	
Jornada laboral										
Tiempo completo	3	55	48	16	11	2	56	30	9	
Tiempo parcial	29	91	93	43	11	41	101	57	32	
Categoría laboral										
Facultades o Escuelas Técnicas Superiores										
Director										
Agregado		1		2	4		1	1	2	
Adjunto	1	27	31	8	2		26	18	6	
Asociado	24	72	79	40	6	37	77	48	29	
Ayudante										
Colaborador	7	46	30	8	8	6	53	20	4	
Otros			1	1	2					
Total Facultades y ETS	32	146	141	59	22	43	157	87	41	0
Escuelas Universitarias o Centros de Postgrado										
Agregado										
Adjunto										
Auxiliar										
Otros										
Total E.U. o Centros Postgrado	0	0	0	0	0	0	0	0	0	0

	Estimación de la media de edad			Distribución por sexo		Distribución por categoría
	Total	Hombres	Mujeres	% Hombres	% Mujeres	
Total Profesorado	40,9	42,4	39,1	54,9	45,1	
Grupo profesional o Categoría Laboral						
Facultades o Escuelas Técnicas Superiores	40,9	42,4	39,1	54,9	45,1	100,0
Escuelas Universitarias o Centros de Postgraduados						0,0
						100,0
Tipo de contrato						
Contrato tiempo indefinido	42,2	44,1	38,7	64,9	35,1	57,1
Contrato duración determinada	39,2	38,9	39,4	41,7	58,3	42,9
						100,0
Jornada laboral						
Tiempo completo	41,7	43,2	39,8	57,8	42,2	31,6
Tiempo parcial	40,5	42,0	38,8	53,6	46,4	68,4
						100,0

UNIVERSIDAD EUROPEA DE MADRID

	TOTAL	Sexo		Edad				
		Hombres	Mujeres	Menos de 30 años	De 30 a 40 años	De 40 a 50 años	De 50 a 60 años	60 o más años
Total Profesorado	651	365	286	68	269	211	85	18
<i>Tipo de contrato</i>								
Contrato tiempo indefinido	487	280	207	28	188	177	78	16
Contrato duración determinada	164	85	79	40	81	34	7	2
<i>Jornada laboral</i>								
Tiempo completo	278	149	129	14	120	104	34	6
Tiempo parcial	373	216	157	54	149	107	51	12
<i>Categoría laboral</i>								
Facultades o Escuelas Técnicas Superiores								
Director	10	9	1			4	6	
Agregado	83	43	40		28	42	12	1
Adjunto	70	35	35		31	29	7	3
Asociado	170	92	78	10	73	55	25	7
Ayudante	253	160	93	44	105	69	29	6
Colaborador	2	2		1	1			
Otros	63	24	39	13	31	12	6	1
<i>Total Facultades y ETS</i>	651	365	286	68	269	211	85	18
Escuelas Universitarias o Centros de Postgrado								
Agregado	0							
Adjunto	0							
Auxiliar	0							
Otros	0							
<i>Total E.U. o Centros Postgrado</i>	0	0	0	0	0	0	0	0

UNIVERSIDAD EUROPEA DE MADRID

	Sexo y Edad									
	Hombres					Mujeres				
	Menos de 30 años	De 30 a 40 años	De 40 a 50 años	De 50 a 60 años	60 o más años	Menos de 30 años	De 30 a 40 años	De 40 a 50 años	De 50 a 60 años	60 o más años
Total Profesorado	28	132	133	60	12	40	137	78	25	6
Tipo de contrato										
Contrato tiempo indefinido	10	90	112	56	12	18	98	65	22	4
Contrato duración determinada	18	42	21	4		22	39	13	3	2
Jornada laboral										
Tiempo completo	4	54	62	25	4	10	66	42	9	2
Tiempo parcial	24	78	71	35	8	30	71	36	16	4
Categoría laboral										
Facultades o Escuelas Técnicas Superiores										
Director			4	5						1
Agregado		11	22	9	1		17	20	3	
Adjunto		11	16	6	2		20	13	1	1
Asociado	2	33	35	15	7	8	40	20	10	
Ayudante	23	64	50	21	2	21	41	19	8	4
Colaborador	1	1								
Otros	2	12	6	4		11	19	6	2	1
Total Facultades y ETS	28	132	133	60	12	40	137	78	25	6
Escuelas Universitarias o Centros de Postgrado										
Agregado										
Adjunto										
Auxiliar										
Otros										
Total E.U. o Centros Postgrado										

	Estimación de la media de edad			Distribución por sexo		Distribución por categoría
	Total	Hombres	Mujeres	% Hombres	% Mujeres	
Total Profesorado	40,8	42,2	38,9	56,1	43,9	
Grupo profesional o Categoría Laboral						
Facultades o Escuelas Técnicas Superiores	40,8	42,2	38,9	56,1	43,9	100,0
Escuelas Universitarias o Centros de Postgraduados						0,0
						100,0
Tipo de contrato						
Contrato tiempo indefinido	42,3	43,9	40,1	57,5	42,5	74,8
Contrato duración determinada	36,3	36,7	35,9	51,8	48,2	25,2
						100,0
Jornada laboral						
Tiempo completo	41,4	43,1	39,5	53,6	46,4	42,7
Tiempo parcial	40,3	41,7	38,5	57,9	42,1	57,3
						100,0

UNIVERSIDAD EUROPEA MIGUEL DE CERVANTES

	TOTAL	Sexo		Edad				
		Hombres	Mujeres	Menos de 30 años	De 30 a 40 años	De 40 a 50 años	De 50 a 60 años	60 o más años
Total Profesorado	127	67	60	11	82	23	9	2
<i>Tipo de contrato</i>								
Contrato tiempo indefinido	53	25	28	5	39	5	4	
Contrato duración determinada	74	42	32	6	43	18	5	2
<i>Jornada laboral</i>								
Tiempo completo	78	37	41	7	55	10	5	1
Tiempo parcial	49	30	19	4	27	13	4	1
<i>Categoría laboral</i>								
Facultades o Escuelas Técnicas Superiores								
Director	6	3	3		3	1	2	
Agregado	21	17	4	2	12	6	1	
Adjunto	60	43	17	5	38	13	2	2
Asociado	39	4	35	4	28	3	4	
Ayudante	1		1		1			
Colaborador	0							
Otros	0							
<i>Total Facultades y ETS</i>	<i>127</i>	<i>67</i>	<i>60</i>	<i>11</i>	<i>82</i>	<i>23</i>	<i>9</i>	<i>2</i>
Escuelas Universitarias o Centros de Postgrado								
Agregado	0							
Adjunto	0							
Auxiliar	0							
Otros	0							
<i>Total E.U. o Centros Postgrado</i>	<i>0</i>	<i>0</i>	<i>0</i>	<i>0</i>	<i>0</i>	<i>0</i>	<i>0</i>	<i>0</i>

UNIVERSIDAD EUROPEA MIGUEL DE CERVANTES

	Sexo y Edad									
	Hombres					Mujeres				
	Menos de 30 años	De 30 a 40 años	De 40 a 50 años	De 50 a 60 años	60 o más años	Menos de 30 años	De 30 a 40 años	De 40 a 50 años	De 50 a 60 años	60 o más años
Total Profesorado	6	37	16	6	2	5	45	7	3	0
Tipo de contrato										
Contrato tiempo indefinido	4	15	4	2		1	24	1	2	
Contrato duración determinada	2	22	12	4	2	4	21	6	1	
Jornada laboral										
Tiempo completo	4	24	6	2	1	3	31	4	3	
Tiempo parcial	2	13	10	4	1	2	14	3		
Categoría laboral										
Facultades o Escuelas Técnicas Superiores										
Director		1	1	1			2		1	
Agregado	2	9	5	1			3	1		
Adjunto	4	26	10	1	2	1	12	3	1	
Asociado		1		3		4	27	3	1	
Ayudante							1			
Colaborador										
Otros										
Total Facultades y ETS	6	37	16	6	2	5	45	7	3	0
Escuelas Universitarias o Centros de Postgrado										
Agregado										
Adjunto										
Auxiliar										
Otros										
Total E.U. o Centros Postgrado	0	0	0	0	0	0	0	0	0	0

	Estimación de la media de edad			Distribución por sexo		Distribución por categoría
	Total	Hombres	Mujeres	% Hombres	% Mujeres	
Total Profesorado	38,0	39,3	36,5	52,8	47,2	
Grupo profesional o Categoría Laboral						
Facultades o Escuelas Técnicas Superiores	38,0	39,3	36,5	52,8	47,2	100,0
Escuelas Universitarias o Centros de Postgraduados						0,0
						100,0
Tipo de contrato						
Contrato tiempo indefinido	36,7	36,9	36,5	47,2	52,8	41,7
Contrato duración determinada	38,9	40,7	36,5	56,8	43,2	58,3
						100,0
Jornada laboral						
Tiempo completo	37,2	37,6	36,9	47,4	52,6	61,4
Tiempo parcial	39,2	41,4	35,7	61,2	38,8	38,6
						100,0

UNIVERSIDAD FRANCISCO DE VITORIA

	TOTAL	Sexo		Edad				
		Hombres	Mujeres	Menos de 30 años	De 30 a 40 años	De 40 a 50 años	De 50 a 60 años	60 o más años
Total Profesorado	115	57	58	3	49	49	12	2
<i>Tipo de contrato</i>								
Contrato tiempo indefinido	76	38	38		30	35	9	2
Contrato duración determinada	39	19	20	3	19	14	3	
<i>Jornada laboral</i>								
Tiempo completo	74	35	39	2	32	33	6	1
Tiempo parcial	41	22	19	1	17	16	6	1
<i>Categoría laboral</i>								
Facultades o Escuelas Técnicas Superiores								
Director	9	5	4		2	5	2	
Agregado	10	8	2		2	8		
Adjunto	8	3	5		4	3	1	
Asociado	0							
Ayudante	46	21	25	2	24	15	4	1
Colaborador	0							
Otros	42	20	22	1	17	18	5	1
<i>Total Facultades y ETS</i>	<i>115</i>	<i>57</i>	<i>58</i>	<i>3</i>	<i>49</i>	<i>49</i>	<i>12</i>	<i>2</i>
Escuelas Universitarias o Centros de Postgrado								
Agregado	0							
Adjunto	0							
Auxiliar	0							
Otros	0							
<i>Total E.U. o Centros Postgrado</i>	<i>0</i>	<i>0</i>	<i>0</i>	<i>0</i>	<i>0</i>	<i>0</i>	<i>0</i>	<i>0</i>

UNIVERSIDAD FRANCISCO DE VITORIA

	Sexo y Edad									
	Hombres					Mujeres				
	Menos de 30 años	De 30 a 40 años	De 40 a 50 años	De 50 a 60 años	60 o más años	Menos de 30 años	De 30 a 40 años	De 40 a 50 años	De 50 a 60 años	60 o más años
Total Profesorado	1	17	31	7	1	2	32	18	5	1
Tipo de contrato										
Contrato tiempo indefinido		7	25	5	1		23	10	4	1
Contrato duración determinada	1	10	6	2		2	9	8	1	
Jornada laboral										
Tiempo completo	1	9	21	3	1	1	23	12	3	
Tiempo parcial		8	10	4		1	9	6	2	1
Categoría laboral										
Facultades o Escuelas Técnicas Superiores										
Director		1	3	1			1	2	1	
Agregado		2	6				2			
Adjunto		1	2				3	1	1	
Asociado										
Ayudante	1	9	8	2	1	1	15	7	2	
Colaborador										
Otros		4	12	4		1	13	6	1	1
Total Facultades y ETS	1	17	31	7	1	2	32	18	5	1
Escuelas Universitarias o Centros de Postgrado										
Agregado										
Adjunto										
Auxiliar										
Otros										
Total E.U. o Centros Postgrado	0	0	0	0	0	0	0	0	0	0

	Estimación de la media de edad			Distribución por sexo		Distribución por categoría
	Total	Hombres	Mujeres	% Hombres	% Mujeres	
Total Profesorado	41,6	43,2	40,0	49,6	50,4	
Grupo profesional o Categoría Laboral						
Facultades o Escuelas Técnicas Superiores	41,6	43,2	40,0	49,6	50,4	100,0
Escuelas Universitarias o Centros de Postgraduados						0,0
						100,0
Tipo de contrato						
Contrato tiempo indefinido	42,7	44,9	40,5	50,0	50,0	66,1
Contrato duración determinada	39,5	39,8	39,2	48,7	51,3	33,9
						100,0
Jornada laboral						
Tiempo completo	41,2	43,3	39,4	47,3	52,7	64,3
Tiempo parcial	42,3	43,2	41,3	53,7	46,3	35,7
						100,0

UNIVERSIDAD INTERNACIONAL DE CATALUÑA

	TOTAL	Sexo		Edad				
		Hombres	Mujeres	Menos de 30 años	De 30 a 40 años	De 40 a 50 años	De 50 a 60 años	60 o más años
Total Profesorado	157	99	58	9	50	73	19	6
<i>Tipo de contrato</i>								
Contrato tiempo indefinido	120	76	44	1	32	65	16	6
Contrato duración determinada	37	23	14	8	18	8	3	
<i>Jornada laboral</i>								
Tiempo completo	113	66	47	3	39	54	13	4
Tiempo parcial	44	33	11	6	11	19	6	2
<i>Categoría laboral</i>								
Facultades o Escuelas Técnicas Superiores								
Director	0							
Agregado	11	9	2		3	6		2
Adjunto	38	21	17		15	15	7	1
Asociado	54	31	23	2	11	33	6	2
Ayudante	33	27	6	6	12	9	6	
Colaborador	9	5	4		4	5		
Otros	1	1						1
<i>Total Facultades y ETS</i>	146	94	52	8	45	68	19	6
Escuelas Universitarias o Centros de Postgrado								
Agregado	0							
Adjunto	10	4	6	1	5	4		
Auxiliar	0							
Otros	1	1				1		
<i>Total E.U. o Centros Postgrado</i>	11	5	6	1	5	5	0	0

UNIVERSIDAD INTERNACIONAL DE CATALUÑA

	Sexo y Edad									
	Hombres					Mujeres				
	Menos de 30 años	De 30 a 40 años	De 40 a 50 años	De 50 a 60 años	60 o más años	Menos de 30 años	De 30 a 40 años	De 40 a 50 años	De 50 a 60 años	60 o más años
Total Profesorado	5	34	42	12	6	4	16	31	7	0
Tipo de contrato										
Contrato tiempo indefinido		23	37	10	6	1	9	28		6
Contrato duración determinada	5	11	5	2		3	7	3		1
Jornada laboral										
Tiempo completo	2	27	26	7	4	1	12	28		6
Tiempo parcial	3	7	16	5	2	3	4	3		1
Categoría laboral										
Facultades o Escuelas Técnicas Superiores										
Director										
Agregado		3	4		2			2		
Adjunto		8	9	3	1		7	6		4
Asociado	2	8	16	3	2		3	17		3
Ayudante	2	11	8	6		4	1	1		
Colaborador		3	2				1	3		
Otros					1					
Total Facultades y ETS	4	33	39	12	6	4	12	29	7	0
Escuelas Universitarias o Centros de Postgrado										
Agregado										
Adjunto	1	1	2				4	2		
Auxiliar										
Otros			1							
Total E.U. o Centros Postgrado	1	1	3	0	0	0	4	2	0	0

	Estimación de la media de edad			Distribución por sexo		Distribución por categoría
	Total	Hombres	Mujeres	% Hombres	% Mujeres	
Total Profesorado	42,7	43,0	42,2	63,1	36,9	
Grupo profesional o Categoría Laboral						
Facultades o Escuelas Técnicas Superiores	43,0	43,1	42,7	64,4	35,6	93,0
Escuelas Universitarias o Centros de Postgraduados	38,8	39,4	38,3	45,5	54,5	7,0 100,0
Tipo de contrato						
Contrato tiempo indefinido	44,4	44,7	43,9	63,3	36,7	76,4
Contrato duración determinada	37,1	37,2	36,9	62,2	37,8	23,6 100,0
Jornada laboral						
Tiempo completo	42,9	42,5	43,3	58,4	41,6	72,0
Tiempo parcial	42,2	43,8	37,4	75,0	25,0	28,0 100,0

MONDRAGON UNIBERTSITATEA

	TOTAL	Sexo		Edad				
		Hombres	Mujeres	Menos de 30 años	De 30 a 40 años	De 40 a 50 años	De 50 a 60 años	60 o más años
Total Profesorado	307	183	124	42	128	88	36	13
<i>Tipo de contrato</i>								
Contrato tiempo indefinido	198	142	56	6	85	62	34	11
Contrato duración determinada	109	41	68	36	43	26	2	2
<i>Jornada laboral</i>								
Tiempo completo	235	166	69	38	90	63	33	11
Tiempo parcial	72	17	55	4	38	25	3	2
<i>Categoría laboral</i>								
Facultades o Escuelas Técnicas Superiores								
Director	14	9	5		7	3	4	
Agregado	185	140	45	28	75	49	24	9
Adjunto	5	3	2	4	1			
Asociado	45	19	26	3	18	16	6	2
Ayudante	8	2	6	6	1	1		
Colaborador	50	10	40	1	26	19	2	2
Otros	0							
<i>Total Facultades y ETS</i>	307	183	124	42	128	88	36	13
Escuelas Universitarias o Centros de Postgrado								
Agregado	0							
Adjunto	0							
Auxiliar	0							
Otros	0							
<i>Total E.U. o Centros Postgrado</i>	0	0	0	0	0	0	0	0

MONDRAGON UNIBERTSITATEA

	Sexo y Edad									
	Hombres					Mujeres				
	Menos de 30 años	De 30 a 40 años	De 40 a 50 años	De 50 a 60 años	60 o más años	Menos de 30 años	De 30 a 40 años	De 40 a 50 años	De 50 a 60 años	60 o más años
Total Profesorado	22	65	56	28	12	20	63	32	8	1
Tipo de contrato										
Contrato tiempo indefinido	4	55	46	26	11	2	30	16	8	
Contrato duración determinada	18	10	10	2	1	18	33	16		1
Jornada laboral										
Tiempo completo	21	60	48	26	11	17	30	15	7	
Tiempo parcial	1	5	8	2	1	3	33	17	1	1
Categoría laboral										
Facultades o Escuelas Técnicas Superiores										
Director		5	2	2			2	1	2	
Agregado	17	52	40	22	9	11	23	9	2	
Adjunto	2	1				2				
Asociado	1	6	8	2	2	2	12	8	4	
Ayudante	2					4	1	1		
Colaborador		1	6	2	1	1	25	13		1
Otros										
Total Facultades y ETS	22	65	56	28	12	20	63	32	8	1
Escuelas Universitarias o Centros de Postgrado										
Agregado										
Adjunto										
Auxiliar										
Otros										
Total E.U. o Centros Postgrado	0	0	0	0	0	0	0	0	0	0

	Estimación de la media de edad			Distribución por sexo		Distribución por categoría
	Total	Hombres	Mujeres	% Hombres	% Mujeres	
Total Profesorado	40,3	42,0	37,8	59,6	40,4	
Grupo profesional o Categoría Laboral						
Facultades o Escuelas Técnicas Superiores	40,3	42,0	37,8	59,6	40,4	100,0
Escuelas Universitarias o Centros de Postgraduados						0,0
						100,0
Tipo de contrato						
Contrato tiempo indefinido	42,9	43,8	40,4	71,7	28,3	64,5
Contrato duración determinada	35,6	35,6	35,6	37,6	62,4	35,5
						100,0
Jornada laboral						
Tiempo completo	40,5	41,9	37,2	70,6	29,4	76,5
Tiempo parcial	39,6	43,2	38,5	23,6	76,4	23,5
						100,0

UNIVERSIDAD OBERTA DE CATALUÑA

	TOTAL	Sexo		Edad				
		Hombres	Mujeres	Menos de 30 años	De 30 a 40 años	De 40 a 50 años	De 50 a 60 años	60 o más años
Total Profesorado	173	99	74	8	95	62	8	0
<i>Tipo de contrato</i>								
Contrato tiempo indefinido	142	84	58	4	76	54	8	
Contrato duración determinada	31	15	16	4	19	8		
<i>Jornada laboral</i>								
Tiempo completo	172	99	73	8	95	61	8	
Tiempo parcial	1		1			1		
<i>Categoría laboral</i>								
Facultades o Escuelas Técnicas Superiores								
Director	ND	ND	ND	ND	ND	ND	ND	ND
Agregado	ND	ND	ND	ND	ND	ND	ND	ND
Adjunto	ND	ND	ND	ND	ND	ND	ND	ND
Asociado	ND	ND	ND	ND	ND	ND	ND	ND
Ayudante	ND	ND	ND	ND	ND	ND	ND	ND
Colaborador	ND	ND	ND	ND	ND	ND	ND	ND
Otros	ND	ND	ND	ND	ND	ND	ND	ND
<i>Total Facultades y ETS</i>	<i>ND</i>	<i>ND</i>	<i>ND</i>	<i>ND</i>	<i>ND</i>	<i>ND</i>	<i>ND</i>	<i>ND</i>
Escuelas Universitarias o Centros de Postgrado								
Agregado	ND	ND	ND	ND	ND	ND	ND	ND
Adjunto	ND	ND	ND	ND	ND	ND	ND	ND
Auxiliar	ND	ND	ND	ND	ND	ND	ND	ND
Otros	ND	ND	ND	ND	ND	ND	ND	ND
<i>Total E.U. o Centros Postgrado</i>	<i>ND</i>	<i>ND</i>	<i>ND</i>	<i>ND</i>	<i>ND</i>	<i>ND</i>	<i>ND</i>	<i>ND</i>

NOTA: La UOC cuenta además en el curso 2006/07 con un total de 1.952 docentes colaboradores.

ND: Datos no disponibles

UNIVERSIDAD OBERTA DE CATALUÑA

	Sexo y Edad									
	Hombres					Mujeres				
	Menos de 30 años	De 30 a 40 años	De 40 a 50 años	De 50 a 60 años	60 o más años	Menos de 30 años	De 30 a 40 años	De 40 a 50 años	De 50 a 60 años	60 o más años
Total Profesorado	4	57	31	7	0	4	38	31	1	0
Tipo de contrato										
Contrato tiempo indefinido	2	48	27	7		2	28	27	1	
Contrato duración determinada	2	9	4			2	10	4		
Jornada laboral										
Tiempo completo	4	57	31	7		4	38	30	1	
Tiempo parcial								1		
Categoría laboral										
Facultades o Escuelas Técnicas Superiores										
Director	ND	ND	ND	ND	ND	ND	ND	ND	ND	ND
Agregado	ND	ND	ND	ND	ND	ND	ND	ND	ND	ND
Adjunto	ND	ND	ND	ND	ND	ND	ND	ND	ND	ND
Asociado	ND	ND	ND	ND	ND	ND	ND	ND	ND	ND
Ayudante	ND	ND	ND	ND	ND	ND	ND	ND	ND	ND
Colaborador	ND	ND	ND	ND	ND	ND	ND	ND	ND	ND
Otros	ND	ND	ND	ND	ND	ND	ND	ND	ND	ND
<i>Total Facultades y ETS</i>	<i>0</i>	<i>0</i>	<i>0</i>	<i>0</i>	<i>0</i>	<i>0</i>	<i>0</i>	<i>0</i>	<i>0</i>	<i>0</i>
Escuelas Universitarias o Centros de Postgrado										
Agregado	ND	ND	ND	ND	ND	ND	ND	ND	ND	ND
Adjunto	ND	ND	ND	ND	ND	ND	ND	ND	ND	ND
Auxiliar	ND	ND	ND	ND	ND	ND	ND	ND	ND	ND
Otros	ND	ND	ND	ND	ND	ND	ND	ND	ND	ND
<i>Total E.U. o Centros Postgrado</i>	<i>ND</i>	<i>ND</i>	<i>ND</i>	<i>ND</i>	<i>ND</i>	<i>ND</i>	<i>ND</i>	<i>ND</i>	<i>ND</i>	<i>ND</i>

	Estimación de la media de edad			Distribución por sexo		Distribución por categoría
	Total	Hombres	Mujeres	% Hombres	% Mujeres	
Total Profesorado	39,1	39,2	39,0	57,2	42,8	
Grupo profesional o Categoría Laboral						
Facultades o Escuelas Técnicas Superiores						
Escuelas Universitarias o Centros de Postgraduados						
Tipo de contrato						
Contrato tiempo indefinido		39,7	39,7	39,7	59,2	40,8
Contrato duración determinada		36,5	36,6	36,5	48,4	51,6
Jornada laboral						
Tiempo completo		39,1	39,2	38,9	57,6	42,4
Tiempo parcial		45,0		45,0	0,0	100,0

ND: Datos no disponibles

UNIVERSIDAD RAMON LLULL

	TOTAL	Sexo		Edad				
		Hombres	Mujeres	Menos de 30 años	De 30 a 40 años	De 40 a 50 años	De 50 a 60 años	60 o más años
Total Profesorado	1.073	711	362	69	296	367	243	98
<i>Tipo de contrato</i>								
Contrato tiempo indefinido	636	ND	ND	ND	ND	ND	ND	ND
Contrato duración determinada	437	ND	ND	ND	ND	ND	ND	ND
<i>Jornada laboral</i>								
Tiempo completo	431	ND	ND	ND	ND	ND	ND	ND
Tiempo parcial	642	ND	ND	ND	ND	ND	ND	ND
<i>Categoría laboral</i>								
Facultades o Escuelas Técnicas Superiores								
Director	ND	ND	ND	ND	ND	ND	ND	ND
Agregado	ND	ND	ND	ND	ND	ND	ND	ND
Adjunto	ND	ND	ND	ND	ND	ND	ND	ND
Asociado	ND	ND	ND	ND	ND	ND	ND	ND
Ayudante	ND	ND	ND	ND	ND	ND	ND	ND
Colaborador	ND	ND	ND	ND	ND	ND	ND	ND
Otros	ND	ND	ND	ND	ND	ND	ND	ND
<i>Total Facultades y ETS</i>	<i>ND</i>	<i>ND</i>	<i>ND</i>	<i>ND</i>	<i>ND</i>	<i>ND</i>	<i>ND</i>	<i>ND</i>
Escuelas Universitarias o Centros de Postgrado								
Agregado	ND	ND	ND	ND	ND	ND	ND	ND
Adjunto	ND	ND	ND	ND	ND	ND	ND	ND
Auxiliar	ND	ND	ND	ND	ND	ND	ND	ND
Otros	ND	ND	ND	ND	ND	ND	ND	ND
<i>Total E.U. o Centros Postgrado</i>	<i>ND</i>	<i>ND</i>	<i>ND</i>	<i>ND</i>	<i>ND</i>	<i>ND</i>	<i>ND</i>	<i>ND</i>

ND: Datos no disponibles

UNIVERSIDAD RAMON LLULL

	Sexo y Edad									
	Hombres					Mujeres				
	Menos de 30 años	De 30 a 40 años	De 40 a 50 años	De 50 a 60 años	60 o más años	Menos de 30 años	De 30 a 40 años	De 40 a 50 años	De 50 a 60 años	60 o más años
Total Profesorado	52	200	207	176	76	17	96	160	67	22
Tipo de contrato										
Contrato tiempo indefinido	ND	ND	ND	ND	ND	ND	ND	ND	ND	ND
Contrato duración determinada	ND	ND	ND	ND	ND	ND	ND	ND	ND	ND
Jornada laboral										
Tiempo completo	ND	ND	ND	ND	ND	ND	ND	ND	ND	ND
Tiempo parcial	ND	ND	ND	ND	ND	ND	ND	ND	ND	ND
Categoría laboral										
Facultades o Escuelas Técnicas Superiores										
Director	ND	ND	ND	ND	ND	ND	ND	ND	ND	ND
Agregado	ND	ND	ND	ND	ND	ND	ND	ND	ND	ND
Adjunto	ND	ND	ND	ND	ND	ND	ND	ND	ND	ND
Asociado	ND	ND	ND	ND	ND	ND	ND	ND	ND	ND
Ayudante	ND	ND	ND	ND	ND	ND	ND	ND	ND	ND
Colaborador	ND	ND	ND	ND	ND	ND	ND	ND	ND	ND
Otros	ND	ND	ND	ND	ND	ND	ND	ND	ND	ND
<i>Total Facultades y ETS</i>	<i>0</i>	<i>0</i>	<i>0</i>	<i>0</i>	<i>0</i>	<i>0</i>	<i>0</i>	<i>0</i>	<i>0</i>	<i>0</i>
Escuelas Universitarias o Centros de Postgrado										
Agregado	ND	ND	ND	ND	ND	ND	ND	ND	ND	ND
Adjunto	ND	ND	ND	ND	ND	ND	ND	ND	ND	ND
Auxiliar	ND	ND	ND	ND	ND	ND	ND	ND	ND	ND
Otros	ND	ND	ND	ND	ND	ND	ND	ND	ND	ND
<i>Total E.U. o Centros Postgrado</i>	<i>ND</i>	<i>ND</i>	<i>ND</i>	<i>ND</i>	<i>ND</i>	<i>ND</i>	<i>ND</i>	<i>ND</i>	<i>ND</i>	<i>ND</i>

	Estimación de la media de edad		Distribución por sexo		Distribución por categoría
	Total	Hombres	%		
			Hombres	Mujeres	

Total Profesorado

Grupo profesional o Categoría Laboral

Facultades o Escuelas Técnicas Superiores
Escuelas Universitarias o Centros de Postgraduados

Tipo de contrato

Contrato tiempo indefinido
Contrato duración determinada

Jornada laboral

Tiempo completo
Tiempo parcial

ND: Datos no disponibles

UNIVERSIDAD SAN JORGE

	TOTAL	Sexo		Edad				
		Hombres	Mujeres	Menos de 30 años	De 30 a 40 años	De 40 a 50 años	De 50 a 60 años	60 o más años
Total Profesorado	24	13	11	4	15	3	2	0
<i>Tipo de contrato</i>								
Contrato tiempo indefinido	20	12	8	4	12	2	2	
Contrato duración determinada	4	1	3		3	1		
<i>Jornada laboral</i>								
Tiempo completo	14	8	6	4	8	1	1	
Tiempo parcial	10	5	5		7	2	1	
<i>Categoría laboral</i>								
Facultades o Escuelas Técnicas Superiores								
Director	0							
Agregado	0							
Adjunto	0							
Asociado	1		1		1			
Ayudante	8	3	5		7	1		
Colaborador	11	7	4	4	5	0	2	
Otros	4	3	1		2	2		
<i>Total Facultades y ETS</i>	24	13	11	4	15	3	2	0
Escuelas Universitarias o Centros de Postgrado								
Agregado	0							
Adjunto	0							
Auxiliar	0							
Otros	0							
<i>Total E.U. o Centros Postgrado</i>	0	0	0	0	0	0	0	0

UNIVERSIDAD SAN JORGE

	Sexo y Edad									
	Hombres					Mujeres				
	Menos de 30 años	De 30 a 40 años	De 40 a 50 años	De 50 a 60 años	60 o más años	Menos de 30 años	De 30 a 40 años	De 40 a 50 años	De 50 a 60 años	60 o más años
Total Profesorado	2	7	3	1	0	2	8	0	1	0
Tipo de contrato										
Contrato tiempo indefinido	2	7	2	1		2	5		1	
Contrato duración determinada			1				3			
Jornada laboral										
Tiempo completo	2	5	1			2	3		1	
Tiempo parcial		2	2	1			5			
Categoría laboral										
Facultades o Escuelas Técnicas Superiores										
Director								1		
Agregado								5		
Adjunto										
Asociado										
Ayudante		2	1							
Colaborador	2	4		1		2	1		1	
Otros		1	2				1			
Total Facultades y ETS	2	7	3	1	0	2	8	0	1	0
Escuelas Universitarias o Centros de Postgrado										
Agregado										
Adjunto										
Auxiliar										
Otros										
Total E.U. o Centros Postgrado	0	0	0	0	0	0	0	0	0	0

	Estimación de la media de edad			Distribución por sexo		Distribución por categoría
	Total	Hombres	Mujeres	% Hombres	% Mujeres	
Total Profesorado	36,6	37,6	35,4	54,2	45,8	
Grupo profesional o Categoría Laboral						
Facultades o Escuelas Técnicas Superiores	36,6	37,6	35,4	54,2	45,8	100,0
Escuelas Universitarias o Centros de Postgraduados						0,0
						100,0
Tipo de contrato						
Contrato tiempo indefinido	36,4	37,0	35,5	60,0	40,0	83,3
Contrato duración determinada	37,5	45,0	35,0	25,0	75,0	16,7
						100,0
Jornada laboral						
Tiempo completo	34,9	34,3	35,7	57,1	42,9	58,3
Tiempo parcial	39,0	43,0	35,0	50,0	50,0	41,7
						100,0

UNIVERSIDAD SAN PABLO CEU

	TOTAL	Sexo		Edad				
		Hombres	Mujeres	Menos de 30 años	De 30 a 40 años	De 40 a 50 años	De 50 a 60 años	60 o más años
Total Profesorado	991	578	413	66	316	343	200	66
<i>Tipo de contrato</i>								
Contrato tiempo indefinido	601	347	254	17	201	218	110	55
Contrato duración determinada	390	231	159	49	115	125	90	11
<i>Jornada laboral</i>								
Tiempo completo	497	259	238	27	196	172	75	27
Tiempo parcial	494	319	175	39	120	171	125	39
<i>Categoría laboral</i>								
Facultades o Escuelas Técnicas Superiores								
Director	44	38	6		1	13	12	18
Agregado	63	41	22		7	35	13	8
Adjunto	192	94	98		60	75	41	16
Asociado	209	131	78	9	17	81	89	13
Ayudante	0							
Colaborador	424	248	176	34	206	134	41	9
Otros	59	26	33	23	25	5	4	2
<i>Total Facultades y ETS</i>	991	578	413	66	316	343	200	66
Escuelas Universitarias o Centros de Postgrado								
Agregado	0							
Adjunto	0							
Auxiliar	0							
Otros	0							
<i>Total E.U. o Centros Postgrado</i>	0	0	0	0	0	0	0	0

UNIVERSIDAD SAN PABLO CEU

	Sexo y Edad									
	Hombres					Mujeres				
	Menos de 30 años	De 30 a 40 años	De 40 a 50 años	De 50 a 60 años	60 o más años	Menos de 30 años	De 30 a 40 años	De 40 a 50 años	De 50 a 60 años	60 o más años
Total Profesorado	26	148	195	152	57	40	168	148	48	9
Tipo de contrato										
Contrato tiempo indefinido	6	90	123	82	46	11	111	95	28	9
Contrato duración determinada	20	58	72	70	11	29	57	53	20	
Jornada laboral										
Tiempo completo	11	90	89	49	20	16	106	83	26	7
Tiempo parcial	15	58	106	103	37	24	62	65	22	2
Categoría laboral										
Facultades o Escuelas Técnicas Superiores										
Director			11	10	17		1	2	2	1
Agregado		4	20	10	7		3	15	3	1
Adjunto		24	37	21	12		36	38	20	4
Asociado	3	3	44	69	12	6	14	37	20	1
Ayudante										
Colaborador	18	105	80	38	7	16	101	54	3	2
Otros	5	12	3	4	2	18	13	2		
Total Facultades y ETS	26	148	195	152	57	40	168	148	48	9
Escuelas Universitarias o Centros de Postgrado										
Agregado										
Adjunto										
Auxiliar										
Otros										
Total E.U. o Centros Postgrado	0	0	0	0	0	0	0	0	0	0

	Estimación de la media de edad			Distribución por sexo		Distribución por categoría
	Total	Hombres	Mujeres	% Hombres	% Mujeres	
Total Profesorado	43,8	46,0	40,7	58,3	41,7	
Grupo profesional o Categoría Laboral						
Facultades o Escuelas Técnicas Superiores	43,8	46,0	40,7	58,3	41,7	100,0
Escuelas Universitarias o Centros de Postgraduados						0,0
						100,0
Tipo de contrato						
Contrato tiempo indefinido	44,6	46,8	41,6	57,7	42,3	60,6
Contrato duración determinada	42,6	44,8	39,4	59,2	40,8	39,4
						100,0
Jornada laboral						
Tiempo completo	42,6	44,0	41,0	52,1	47,9	50,2
Tiempo parcial	45,1	47,7	40,5	64,6	35,4	49,8
						100,0

UNIVERSIDAD S.E.K.

	TOTAL	Sexo		Edad				
		Hombres	Mujeres	Menos de 30 años	De 30 a 40 años	De 40 a 50 años	De 50 a 60 años	60 o más años
Total Profesorado	194	102	92	18	75	75	23	3
<i>Tipo de contrato</i>								
Contrato tiempo indefinido	161	81	80	8	61	67	22	3
Contrato duración determinada	33	21	12	10	14	8	1	
<i>Jornada laboral</i>								
Tiempo completo	66	41	25	2	23	30	10	1
Tiempo parcial	128	61	67	16	52	45	13	2
<i>Categoría laboral</i>								
Facultades o Escuelas Técnicas Superiores								
Director	ND	ND	ND	ND	ND	ND	ND	ND
Agregado	ND	ND	ND	ND	ND	ND	ND	ND
Adjunto	ND	ND	ND	ND	ND	ND	ND	ND
Asociado	ND	ND	ND	ND	ND	ND	ND	ND
Ayudante	ND	ND	ND	ND	ND	ND	ND	ND
Colaborador	ND	ND	ND	ND	ND	ND	ND	ND
Otros	ND	ND	ND	ND	ND	ND	ND	ND
<i>Total Facultades y ETS</i>	<i>ND</i>	<i>ND</i>	<i>ND</i>	<i>ND</i>	<i>ND</i>	<i>ND</i>	<i>ND</i>	<i>ND</i>
Escuelas Universitarias o Centros de Postgrado								
Agregado	ND	ND	ND	ND	ND	ND	ND	ND
Adjunto	ND	ND	ND	ND	ND	ND	ND	ND
Auxiliar	ND	ND	ND	ND	ND	ND	ND	ND
Otros	ND	ND	ND	ND	ND	ND	ND	ND
<i>Total E.U. o Centros Postgrado</i>	<i>ND</i>	<i>ND</i>	<i>ND</i>	<i>ND</i>	<i>ND</i>	<i>ND</i>	<i>ND</i>	<i>ND</i>

ND: Datos no disponibles

UNIVERSIDAD S.E.K.

	Sexo y Edad									
	Hombres					Mujeres				
	Menos de 30 años	De 30 a 40 años	De 40 a 50 años	De 50 a 60 años	60 o más años	Menos de 30 años	De 30 a 40 años	De 40 a 50 años	De 50 a 60 años	60 o más años
Total Profesorado	11	32	39	18	2	7	43	36	5	1
Tipo de contrato										
Contrato tiempo indefinido	4	24	34	17	2	4	37	33	5	1
Contrato duración determinada	7	8	5	1		3	6	3		0
Jornada laboral										
Tiempo completo	2	13	16	9	1		10	14	1	0
Tiempo parcial	9	19	23	9	1	7	33	22	4	1
Categoría laboral										
Facultades o Escuelas Técnicas Superiores										
Director	ND	ND	ND	ND	ND	ND	ND	ND	ND	ND
Agregado	ND	ND	ND	ND	ND	ND	ND	ND	ND	ND
Adjunto	ND	ND	ND	ND	ND	ND	ND	ND	ND	ND
Asociado	ND	ND	ND	ND	ND	ND	ND	ND	ND	ND
Ayudante	ND	ND	ND	ND	ND	ND	ND	ND	ND	ND
Colaborador	ND	ND	ND	ND	ND	ND	ND	ND	ND	ND
Otros	ND	ND	ND	ND	ND	ND	ND	ND	ND	ND
<i>Total Facultades y ETS</i>	<i>0</i>	<i>0</i>	<i>0</i>	<i>0</i>	<i>0</i>	<i>0</i>	<i>0</i>	<i>0</i>	<i>0</i>	<i>0</i>
Escuelas Universitarias o Centros de Postgrado										
Agregado	ND	ND	ND	ND	ND	ND	ND	ND	ND	ND
Adjunto	ND	ND	ND	ND	ND	ND	ND	ND	ND	ND
Auxiliar	ND	ND	ND	ND	ND	ND	ND	ND	ND	ND
Otros	ND	ND	ND	ND	ND	ND	ND	ND	ND	ND
<i>Total E.U. o Centros Postgrado</i>	<i>ND</i>	<i>ND</i>	<i>ND</i>	<i>ND</i>	<i>ND</i>	<i>ND</i>	<i>ND</i>	<i>ND</i>	<i>ND</i>	<i>ND</i>

	Estimación de la media de edad			Distribución por sexo		Distribución por categoría
	Total	Hombres	Mujeres	% Hombres	% Mujeres	
Total Profesorado	40,9	42,0	39,7	52,6	47,4	
Grupo profesional o Categoría Laboral						
Facultades o Escuelas Técnicas Superiores						
Escuelas Universitarias o Centros de Postgraduados						
Tipo de contrato						
Contrato tiempo indefinido		42,0	43,7	40,3	50,3	49,7
Contrato duración determinada		35,6	35,7	35,5	63,6	36,4
Jornada laboral						
Tiempo completo		42,8	43,6	41,4	62,1	37,9
Tiempo parcial		40,0	41,0	39,1	47,7	52,3
						83,0
						17,0
						100,0
						34,0
						66,0
						100,0

ND: Datos no disponibles

UNIVERSIDAD DE VIC

	TOTAL	Sexo		Edad				
		Hombres	Mujeres	Menos de 30 años	De 30 a 40 años	De 40 a 50 años	De 50 a 60 años	60 o más años
Total Profesorado	400	197	203	33	140	160	61	6
<i>Tipo de contrato</i>								
Contrato tiempo indefinido	275	140	135	12	82	123	53	5
Contrato duración determinada	125	57	68	21	58	37	8	1
<i>Jornada laboral</i>								
Tiempo completo	172	87	85	2	41	91	35	3
Tiempo parcial	228	110	118	31	99	69	26	3
<i>Categoría laboral</i>								
Facultades o Escuelas Técnicas Superiores								
Director	ND	ND	ND	ND	ND	ND	ND	ND
Agregado	ND	ND	ND	ND	ND	ND	ND	ND
Adjunto	ND	ND	ND	ND	ND	ND	ND	ND
Asociado	ND	ND	ND	ND	ND	ND	ND	ND
Ayudante	ND	ND	ND	ND	ND	ND	ND	ND
Colaborador	ND	ND	ND	ND	ND	ND	ND	ND
Otros	ND	ND	ND	ND	ND	ND	ND	ND
<i>Total Facultades y ETS</i>	<i>ND</i>	<i>ND</i>	<i>ND</i>	<i>ND</i>	<i>ND</i>	<i>ND</i>	<i>ND</i>	<i>ND</i>
Escuelas Universitarias o Centros de Postgrado								
Agregado	ND	ND	ND	ND	ND	ND	ND	ND
Adjunto	ND	ND	ND	ND	ND	ND	ND	ND
Auxiliar	ND	ND	ND	ND	ND	ND	ND	ND
Otros	ND	ND	ND	ND	ND	ND	ND	ND
<i>Total E.U. o Centros Postgrado</i>	<i>ND</i>	<i>ND</i>	<i>ND</i>	<i>ND</i>	<i>ND</i>	<i>ND</i>	<i>ND</i>	<i>ND</i>

ND: Datos no disponibles

UNIVERSIDAD DE VIC

	Sexo y Edad									
	Hombres					Mujeres				
	Menos de 30 años	De 30 a 40 años	De 40 a 50 años	De 50 a 60 años	60 o más años	Menos de 30 años	De 30 a 40 años	De 40 a 50 años	De 50 a 60 años	60 o más años
Total Profesorado	11	71	75	37	3	22	69	85	24	3
Tipo de contrato										
Contrato tiempo indefinido	4	42	60	31	3	8	40	63	22	2
Contrato duración determinada	7	29	15	6		14	29	22	2	1
Jornada laboral										
Tiempo completo	1	19	45	20	2	1	22	46	15	1
Tiempo parcial	10	52	30	17	1	21	47	39	9	2
Categoría laboral										
Facultades o Escuelas Técnicas Superiores										
Director	ND	ND	ND	ND	ND	ND	ND	ND	ND	ND
Agregado	ND	ND	ND	ND	ND	ND	ND	ND	ND	ND
Adjunto	ND	ND	ND	ND	ND	ND	ND	ND	ND	ND
Asociado	ND	ND	ND	ND	ND	ND	ND	ND	ND	ND
Ayudante	ND	ND	ND	ND	ND	ND	ND	ND	ND	ND
Colaborador	ND	ND	ND	ND	ND	ND	ND	ND	ND	ND
Otros	ND	ND	ND	ND	ND	ND	ND	ND	ND	ND
<i>Total Facultades y ETS</i>	<i>0</i>	<i>0</i>	<i>0</i>	<i>0</i>	<i>0</i>	<i>0</i>	<i>0</i>	<i>0</i>	<i>0</i>	<i>0</i>
Escuelas Universitarias o Centros de Postgrado										
Agregado	ND	ND	ND	ND	ND	ND	ND	ND	ND	ND
Adjunto	ND	ND	ND	ND	ND	ND	ND	ND	ND	ND
Auxiliar	ND	ND	ND	ND	ND	ND	ND	ND	ND	ND
Otros	ND	ND	ND	ND	ND	ND	ND	ND	ND	ND
<i>Total E.U. o Centros Postgrado</i>	<i>ND</i>	<i>ND</i>	<i>ND</i>	<i>ND</i>	<i>ND</i>	<i>ND</i>	<i>ND</i>	<i>ND</i>	<i>ND</i>	<i>ND</i>

	Estimación de la media de edad			Distribución por sexo		Distribución por categoría
	Total	Hombres	Mujeres	% Hombres	% Mujeres	
Total Profesorado	41,8	42,5	41,1	49,3	50,8	

Grupo profesional o Categoría Laboral

Facultades o Escuelas Técnicas Superiores
Escuelas Universitarias o Centros de Postgraduados

Tipo de contrato

Contrato tiempo indefinido	43,5	44,1	42,9	50,9	49,1	68,8
Contrato duración determinada	38,1	38,8	37,6	45,6	54,4	31,2
						100,0

Jornada laboral

Tiempo completo	44,8	45,3	44,2	50,6	49,4	43,0
Tiempo parcial	39,6	40,3	38,9	48,2	51,8	57,0
						100,0

ND: Datos no disponibles

UNIVERSIDADES PRIVADAS DE LA IGLESIA

UNIVERSIDAD CATÓLICA DE ÁVILA

	TOTAL	Sexo		Edad				
		Hombres	Mujeres	Hasta 29 años	De 30 a 39 años	De 40 a 49 años	De 50 a 59 años	60 o más años
Total Profesorado	62	46	16	1	36	19	3	3
<i>Tipo de contrato</i>								
Contrato tiempo indefinido	60	45	15	1	34	19	3	3
Contrato duración determinada	2	1	1		2			
<i>Jornada laboral</i>								
Dedicación exclusiva	33	22	11	1	19	12		1
Dedicación plena	3	3	0		2		1	
Dedicación parcial	26	21	5		15	7	2	2
<i>Grupo profesional o Categoría laboral</i>								
Facultades o Escuelas Superiores								
Ordinario o Catedrático	0							
Agregado o Titular	7	6	1		1	4		2
Adjunto	18	12	6	1	7	8	1	1
Contratado Doctor	17	11	6		12	4	1	
Colaborador Licenciado	2	1	1		2			
Ayudante Doctor	0							
Auxiliar o Ayudante	1	1			1			
Asociado	17	15	2		13	3	1	
Otros	0							
<i>Total Facultades y ES</i>	62	46	16	1	36	19	3	3
Escuelas Universitarias								
Titular	0							
Agregado	0							
Adjunto	0							
Colaborador Licenciado	0							
Colaborador Diplomado	0							
Auxiliar o Ayudante	0							
Asociado	0							
Otros	0							
<i>Total Escuelas Universitarias</i>	0	0	0	0	0	0	0	0
Otras enseñanzas								
Contratado Doctor	0							
Colaborador Licenciado	0							
Colaborador Diplomado	0							
Auxiliar o Ayudante	0							
Asociado	0							
Otros	0							
<i>Total Otras enseñanzas</i>	0	0	0	0	0	0	0	0
Otro personal docente								
Emérito	0							
Visitante	0							
<i>Total Otro personal docente</i>	0	0	0	0	0	0	0	0

UNIVERSIDAD CATÓLICA DE ÁVILA

	Sexo y Edad									
	Hombres					Mujeres				
	Hasta 29 años	De 30 a 39 años	De 40 a 49 años	De 50 a 59 años	60 o más años	Hasta 29 años	De 30 a 39 años	De 40 a 49 años	De 50 a 59 años	60 o más años
Total Profesorado	1	26	13	3	3	0	10	6	0	0
Tipo de contrato										
Contrato tiempo indefinido	1	25	13	3	3		9	6		
Contrato duración determinada		1					1			
Jornada laboral										
Dedicación exclusiva	1	12	8		1		7	4		
Dedicación plena		2		1						
Dedicación parcial		12	5	2	2		3	2		
Grupo profesional o Categoría laboral										
Facultades o Escuelas Superiores										
Ordinario o Catedrático										
Agregado o Titular		1	3		2			1		
Adjunto	1	3	6	1	1		4	2		
Contratado Doctor		9	1	1			3	3		
Colaborador Licenciado		1					1			
Ayudante Doctor										
Auxiliar o Ayudante		1								
Asociado		11	3	1			2			
Otros										
Total Facultades y ES	1	26	13	3	3	0	10	6	0	0
Escuelas Universitarias										
Titular										
Agregado										
Adjunto										
Colaborador Licenciado										
Colaborador Diplomado										
Auxiliar o Ayudante										
Asociado										
Otros										
Total Escuelas Universitarias	0	0	0	0	0	0	0	0	0	0
Otras enseñanzas										
Contratado Doctor										
Colaborador Licenciado										
Colaborador Diplomado										
Auxiliar o Ayudante										
Asociado										
Otros										
Total Otras enseñanzas	0	0	0	0	0	0	0	0	0	0
Otro personal docente										
Emérito										
Visitante										
Total Otro personal docente	0	0	0	0	0	0	0	0	0	0

	Estimación de la media de edad			Distribución por sexo		Distribución por categoría
	Total	Hombres	Mujeres	% Hombres	% Mujeres	
	Total Profesorado	40,3	40,8	38,8	74,2	
Grupo profesional o Categoría Laboral						
Facultades o Escuelas Superiores	40,3	40,8	38,8	74,2	25,8	100,0
Escuelas Universitarias						0,0
Otras enseñanzas						0,0
Otro personal docente						0,0
Tipo de contrato						100,0
Contrato tiempo indefinido	40,4	40,9	39,0	75,0	25,0	96,8
Contrato duración determinada	35,0	35,0	35,0	50,0	50,0	3,2
Jornada laboral						100,0
Dedicación exclusiva	39,2	39,5	38,6	66,7	33,3	53,2
Dedicación plena	41,7	41,7		100,0	0,0	4,9
Dedicación parcial	41,4	42,0	39,0	80,8	19,2	41,9
						100,0

UNIVERSIDAD CATÓLICA DE VALENCIA SAN VICENTE MÁRTIR

	TOTAL	Sexo		Edad				
		Hombres	Mujeres	Hasta 29 años	De 30 a 39 años	De 40 a 49 años	De 50 a 59 años	60 o más años
Total Profesorado	329	162	167	31	114	115	53	16
<i>Tipo de contrato</i>								
Contrato tiempo indefinido	202	100	102	15	78	67	34	8
Contrato duración determinada	127	62	65	16	36	48	19	8
<i>Jornada laboral</i>								
Dedicación exclusiva	0							
Dedicación plena	135	69	66	13	47	45	24	6
Dedicación parcial	194	93	101	18	67	70	29	10
<i>Grupo profesional o Categoría laboral</i>								
Facultades o Escuelas Superiores								
Ordinario o Catedrático	0							
Agregado o Titular	329	162	167	31	114	115	53	16
Adjunto	0							
Contratado Doctor	0							
Colaborador Licenciado	0							
Ayudante Doctor	0							
Auxiliar o Ayudante	0							
Asociado	0							
Otros	0							
<i>Total Facultades y ES</i>	329	162	167	31	114	115	53	16
Escuelas Universitarias								
Titular	0							
Agregado	0							
Adjunto	0							
Colaborador Licenciado	0							
Colaborador Diplomado	0							
Auxiliar o Ayudante	0							
Asociado	0							
Otros	0							
<i>Total Escuelas Universitarias</i>	0	0	0	0	0	0	0	0
Otras enseñanzas								
Contratado Doctor	0							
Colaborador Licenciado	0							
Colaborador Diplomado	0							
Auxiliar o Ayudante	0							
Asociado	0							
Otros	0							
<i>Total Otras enseñanzas</i>	0	0	0	0	0	0	0	0
Otro personal docente								
Emérito	0							
Visitante	0							
<i>Total Otro personal docente</i>	0	0	0	0	0	0	0	0

UNIVERSIDAD CATÓLICA DE VALENCIA SAN VICENTE MÁRTIR

	Sexo y Edad									
	Hombres					Mujeres				
	Hasta 29 años	De 30 a 39 años	De 40 a 49 años	De 50 a 59 años	60 o más años	Hasta 29 años	De 30 a 39 años	De 40 a 49 años	De 50 a 59 años	60 o más años
Total Profesorado	22	57	53	23	7	9	57	62	30	9
Tipo de contrato										
Contrato tiempo indefinido	10	32	35	19	4	5	46	32	15	4
Contrato duración determinada	12	25	18	4	3	4	11	30	15	5
Jornada laboral										
Dedicación exclusiva										
Dedicación plena	10	17	25	15	2	3	30	20	9	4
Dedicación parcial	12	40	28	8	5	6	27	42	21	5
Grupo profesional o Categoría laboral										
Facultades o Escuelas Superiores										
Ordinario o Catedrático										
Agregado o Titular	22	57	53	23	7	9	57	62	30	9
Adjunto										
Contratado Doctor										
Colaborador Licenciado										
Ayudante Doctor										
Auxiliar o Ayudante										
Asociado										
Otros										
Total Facultades y ES	22	57	53	23	7	9	57	62	30	9
Escuelas Universitarias										
Titular										
Agregado										
Adjunto										
Colaborador Licenciado										
Colaborador Diplomado										
Auxiliar o Ayudante										
Asociado										
Otros										
Total Escuelas Universitarias	0	0	0	0	0	0	0	0	0	0
Otras enseñanzas										
Contratado Doctor										
Colaborador Licenciado										
Colaborador Diplomado										
Auxiliar o Ayudante										
Asociado										
Otros										
Total Otras enseñanzas	0	0	0	0	0	0	0	0	0	0
Otro personal docente										
Emérito										
Visitante										
Total Otro personal docente	0	0	0	0	0	0	0	0	0	0

	Estimación de la media de edad			Distribución por sexo		Distribución por categoría
	Total	Hombres	Mujeres	% Hombres	% Mujeres	
	Total Profesorado	42,3	41,2	43,4	49,2	
Grupo profesional o Categoría Laboral						
Facultades o Escuelas Superiores	42,3	41,2	43,4	49,2	50,8	100,0
Escuelas Universitarias						0,0
Otras enseñanzas						0,0
Otro personal docente						0,0
Total						100,0
Tipo de contrato						
Contrato tiempo indefinido	42,2	42,6	41,8	49,5	50,5	61,4
Contrato duración determinada	42,5	39,0	45,9	48,8	51,2	38,6
Total						100,0
Jornada laboral						
Dedicación exclusiva						0,0
Dedicación plena	42,4	42,6	42,1	51,1	48,9	41,0
Dedicación parcial	42,3	40,2	44,2	47,9	52,1	59,0
Total						100,0

UNIVERSIDAD CATÓLICA SAN ANTONIO DE MURCIA

	TOTAL	Sexo		Edad				
		Hombres	Mujeres	Hasta 29 años	De 30 a 39 años	De 40 a 49 años	De 50 a 59 años	60 o más años
Total Profesorado	290	175	115	27	137	74	43	9
<i>Tipo de contrato</i>								
Contrato tiempo indefinido	201	124	77	6	100	54	35	6
Contrato duración determinada	89	51	38	21	37	20	8	3
<i>Jornada laboral</i>								
Dedicación exclusiva	147	75	72	16	87	36	5	3
Dedicación plena	32	24	8	1	14	7	9	1
Dedicación parcial	111	76	35	10	36	31	29	5
<i>Grupo profesional o Categoría laboral</i>								
Facultades o Escuelas Superiores								
Ordinario o Catedrático	2	2				1		1
Agregado o Titular	13	9	4		6	5	1	1
Adjunto	30	14	16		19	7	4	
Contratado Doctor	19	9	10	1	13	4	1	
Colaborador Licenciado	36	21	15	1	19	14	2	
Ayudante Doctor	7	4	3	3	4			
Auxiliar o Ayudante	12	6	6	4	4	3		1
Asociado	34	29	5	3	7	11	11	2
Otros	1	1				1		
<i>Total Facultades y ES</i>	154	95	59	12	72	46	19	5
Escuelas Universitarias								
Titular	0							
Agregado	7	4	3		4	1	1	1
Adjunto	13	5	8		6	6	1	
Colaborador Licenciado	40	25	15	4	22	7	7	
Colaborador Diplomado	17	13	4	2	10	2	3	
Auxiliar o Ayudante	9	1	8	6	3			
Asociado	50	32	18	3	20	12	12	3
Otros	0							
<i>Total Escuelas Universitarias</i>	136	80	56	15	65	28	24	4
Otras enseñanzas								
Contratado Doctor	0							
Colaborador Licenciado	0							
Colaborador Diplomado	0							
Auxiliar o Ayudante	0							
Asociado	0							
Otros	0							
<i>Total Otras enseñanzas</i>	0	0	0	0	0	0	0	0
Otro personal docente								
Emérito	0							
Visitante	0							
<i>Total Otro personal docente</i>	0	0	0	0	0	0	0	0

UNIVERSIDAD CATÓLICA SAN ANTONIO DE MURCIA

	Sexo y Edad									
	Hombres					Mujeres				
	Hasta 29 años	De 30 a 39 años	De 40 a 49 años	De 50 a 59 años	60 o más años	Hasta 29 años	De 30 a 39 años	De 40 a 49 años	De 50 a 59 años	60 o más años
Total Profesorado	13	73	45	36	8	14	64	29	7	1
Tipo de contrato										
Contrato tiempo indefinido	6	54	30	29	5		46	24	6	1
Contrato duración determinada	7	19	15	7	3	14	18	5	1	
Jornada laboral										
Dedicación exclusiva	8	45	16	4	2	8	42	20	1	1
Dedicación plena	1	8	5	9	1		6	2		
Dedicación parcial	4	20	24	23	5	6	16	7	6	
Grupo profesional o Categoría laboral										
Facultades o Escuelas Superiores										
Ordinario o Catedrático			1		1					
Agregado o Titular		5	3	1			1	2		1
Adjunto		8	3	3			11	4	1	
Contratado Doctor		6	2	1		1	7	2		
Colaborador Licenciado	1	12	7	1			7	7	1	
Ayudante Doctor	2	2				1	2			
Auxiliar o Ayudante	1	3	1		1	3	1	2		
Asociado	2	5	10	10	2	1	2	1	1	
Otros			1							
Total Facultades y ES	6	41	28	16	4	6	31	18	3	1
Escuelas Universitarias										
Titular										
Agregado		2		1	1		2	1		
Adjunto		1	3	1			5	3		
Colaborador Licenciado	4	10	4	7			12	3		
Colaborador Diplomado	2	7	1	3			3	1		
Auxiliar o Ayudante		1				6	2			
Asociado	1	11	9	8	3	2	9	3	4	
Otros										
Total Escuelas Universitarias	7	32	17	20	4	8	33	11	4	0
Otras enseñanzas										
Contratado Doctor										
Colaborador Licenciado										
Colaborador Diplomado										
Auxiliar o Ayudante										
Asociado										
Otros										
Total Otras enseñanzas	0	0	0	0	0	0	0	0	0	0
Otro personal docente										
Emérito										
Visitante										
Total Otro personal docente	0	0	0	0	0	0	0	0	0	0

	Estimación de la media de edad			Distribución por sexo		Distribución por categoría
	Total	Hombres	Mujeres	% Hombres	% Mujeres	
	Total Profesorado	40,6	42,4	38,0	60,3	
Grupo profesional o Categoría Laboral						
Facultades o Escuelas Superiores	40,7	42,0	38,7	61,7	38,3	53,1
Escuelas Universitarias	40,5	42,8	37,3	58,8	41,2	46,9
Otras enseñanzas						0,0
Otro personal docente						0,0
						100,0
Tipo de contrato						
Contrato tiempo indefinido	41,8	42,8	40,0	61,7	38,3	69,3
Contrato duración determinada	38,1	41,2	33,9	57,3	42,7	30,7
						100,0
Jornada laboral						
Dedicación exclusiva	37,8	38,1	37,6	51,0	49,0	50,7
Dedicación plena	43,4	45,4	37,5	75,0	25,0	11,0
Dedicación parcial	43,6	45,6	39,1	68,5	31,5	38,3
						100,0

UNIVERSIDAD DE DEUSTO

	TOTAL	Sexo		Edad				
		Hombres	Mujeres	Hasta 29 años	De 30 a 39 años	De 40 a 49 años	De 50 a 59 años	60 o más años
Total Profesorado	521	307	214	18	122	156	124	101
<i>Tipo de contrato</i>								
Contrato tiempo indefinido	473	273	200	9	114	147	119	84
Contrato duración determinada	48	34	14	9	8	9	5	17
<i>Jornada laboral</i>								
Dedicación exclusiva	168	89	79		28	64	41	35
Dedicación plena	78	37	41	1	13	25	21	18
Dedicación parcial	275	181	94	17	81	67	62	48
<i>Grupo profesional o Categoría laboral</i>								
Facultades o Escuelas Superiores								
Ordinario o Catedrático	60	47	13			10	22	28
Agregado o Titular	71	31	40		10	36	14	11
Adjunto	0							
Contratado Doctor	166	92	74	2	49	56	34	25
Colaborador Licenciado	195	119	76	9	54	45	53	34
Ayudante Doctor	0							
Auxiliar o Ayudante	10	5	5	5	4	1		
Asociado	10	9	1	1	3	5	1	
Otros	0	0	0					
<i>Total Facultades y ES</i>	512	303	209	17	120	153	124	98
Escuelas Universitarias								
Titular	3		3			2		1
Agregado	0							
Adjunto	0							
Colaborador Licenciado	6	4	2	1	2	1		2
Colaborador Diplomado	0							
Auxiliar o Ayudante	0							
Asociado	0							
Otros	0							
<i>Total Escuelas Universitarias</i>	9	4	5	1	2	3	0	3
Otras enseñanzas								
Contratado Doctor	0							
Colaborador Licenciado	0							
Colaborador Diplomado	0							
Auxiliar o Ayudante	0							
Asociado	0							
Otros	0							
<i>Total Otras enseñanzas</i>	0	0	0	0	0	0	0	0
Otro personal docente								
Emérito	0							
Visitante	0							
<i>Total Otro personal docente</i>	0	0	0	0	0	0	0	0

UNIVERSIDAD DE DEUSTO

	Sexo y Edad									
	Hombres					Mujeres				
	Hasta 29 años	De 30 a 39 años	De 40 a 49 años	De 50 a 59 años	60 o más años	Hasta 29 años	De 30 a 39 años	De 40 a 49 años	De 50 a 59 años	60 o más años
Total Profesorado	10	59	80	78	80	8	63	76	46	21
Tipo de contrato										
Contrato tiempo indefinido	5	54	74	73	67	4	60	73	46	17
Contrato duración determinada	5	5	6	5	13	4	3	3		4
Jornada laboral										
Dedicación exclusiva		10	29	22	28		18	35	19	7
Dedicación plena	1	5	9	10	12		8	16	11	6
Dedicación parcial	9	44	42	46	40	8	37	25	16	8
Grupo profesional o Categoría laboral										
Facultades o Escuelas Superiores										
Ordinario o Catedrático			4	16	27			6	6	1
Agregado o Titular		2	18	5	6		8	18	9	5
Adjunto										
Contratado Doctor	1	23	27	22	19	1	26	29	12	6
Colaborador Licenciado	5	29	25	34	26	4	25	20	19	8
Ayudante Doctor										
Auxiliar o Ayudante	3	1	1			2	3			
Asociado	1	2	5	1			1			
Otros										
Total Facultades y ES	10	57	80	78	78	7	63	73	46	20
Escuelas Universitarias										
Titular								2		1
Agregado										
Adjunto										
Colaborador Licenciado		2			2	1		1		
Colaborador Diplomado										
Auxiliar o Ayudante										
Asociado										
Otros										
Total Escuelas Universitarias	0	2	0	0	2	1	0	3	0	1
Otras enseñanzas										
Contratado Doctor										
Colaborador Licenciado										
Colaborador Diplomado										
Auxiliar o Ayudante										
Asociado										
Otros										
Total Otras enseñanzas	0	0	0	0	0	0	0	0	0	0
Otro personal docente										
Emérito										
Visitante										
Total Otro personal docente	0	0	0	0	0	0	0	0	0	0

	Estimación de la media de edad			Distribución por sexo		Distribución por categoría
	Total	Hombres	Mujeres	% Hombres	% Mujeres	
	Total Profesorado	47,9	49,7	45,3	58,9	
Grupo profesional o Categoría Laboral						
Facultades o Escuelas Superiores	47,9	49,7	45,3	59,2	40,8	98,3
Escuelas Universitarias	46,8	49,0	45,0	44,4	55,6	1,7
Otras enseñanzas						0,0
Otro personal docente						0,0
						100,0
Tipo de contrato						
Contrato tiempo indefinido	48,0	49,8	45,5	57,7	42,3	90,8
Contrato duración determinada	47,4	49,2	42,9	70,8	29,2	9,2
						100,0
Jornada laboral						
Dedicación exclusiva	49,5	52,0	46,7	53,0	47,0	32,2
Dedicación plena	49,9	51,7	48,4	47,4	52,6	15,0
Dedicación parcial	46,3	48,2	42,8	65,8	34,2	52,8
						100,0

ESTADÍSTICA BÁSICA DE PERSONAL AL SERVICIO DE LAS UNIVERSIDADES: PROFESORADO. Curso 2006-07

UNIVERSIDAD DE NAVARRA

	TOTAL	Sexo		Edad				
		Hombres	Mujeres	Hasta 29 años	De 30 a 39 años	De 40 a 49 años	De 50 a 59 años	60 o más años
Total Profesorado	665	428	237	20	172	214	162	97
<i>Tipo de contrato</i>								
Contrato tiempo indefinido	573	378	195		112	208	162	91
Contrato duración determinada	92	50	42	20	60	6		6
<i>Jornada laboral</i>								
Dedicación exclusiva	414	235	179	15	129	136	80	54
Dedicación plena	75	54	21	4	20	23	15	13
Dedicación parcial	176	139	37	1	23	55	67	30
<i>Grupo profesional o Categoría laboral</i>								
Facultades o Escuelas Superiores								
Ordinario o Catedrático	121	96	25			21	47	53
Agregado o Titular	176	126	50		16	80	59	21
Adjunto	142	103	39		49	47	31	15
Contratado Doctor	88	42	46		35	47	6	
Colaborador Licenciado	2		2		2			
Ayudante Doctor	47	22	25	5	41	1		
Auxiliar o Ayudante	24	12	12	12	11	1		
Asociado	0							
Otros	20	16	4	2	6	6	4	2
<i>Total Facultades y ES</i>	620	417	203	19	160	203	147	91
Escuelas Universitarias								
Titular	0							
Agregado	6		6				5	1
Adjunto	18	6	12	0	5	4	5	4
Colaborador Licenciado	6		6	1	4		1	
Colaborador Diplomado	0							
Auxiliar o Ayudante	0							
Asociado	0							
Otros	0							
<i>Total Escuelas Universitarias</i>	30	6	24	1	9	4	11	5
Otras enseñanzas								
Contratado Doctor	0							
Colaborador Licenciado	0							
Colaborador Diplomado	0							
Auxiliar o Ayudante	0							
Asociado	0							
Otros	15	5	10		3	7	4	1
<i>Total Otras enseñanzas</i>	15	5	10	0	3	7	4	1
Otro personal docente								
Emérito	0							
Visitante	0							
<i>Total Otro personal docente</i>	0	0	0	0	0	0	0	0

UNIVERSIDAD DE NAVARRA

	Sexo y Edad									
	Hombres					Mujeres				
	Hasta 29 años	De 30 a 39 años	De 40 a 49 años	De 50 a 59 años	60 o más años	Hasta 29 años	De 30 a 39 años	De 40 a 49 años	De 50 a 59 años	60 o más años
Total Profesorado	11	92	138	116	71	9	80	76	46	26
Tipo de contrato										
Contrato tiempo indefinido		63	133	116	66		49	75	46	25
Contrato duración determinada	11	29	5		5	9	31	1		1
Jornada laboral										
Dedicación exclusiva	8	65	78	48	36	7	64	58	32	18
Dedicación plena	3	14	17	11	9	1	6	6	4	4
Dedicación parcial		13	43	57	26	1	10	12	10	4
Grupo profesional o Categoría laboral										
Facultades o Escuelas Superiores										
Ordinario o Catedrático			18	36	42			3	11	11
Agregado o Titular		10	55	45	16		6	25	14	5
Adjunto		34	35	26	8		15	12	5	7
Contratado Doctor			19	21	2		16	26	4	
Colaborador Licenciado							2			
Ayudante Doctor	2	20				3	21	1		
Auxiliar o Ayudante	8	3	1			4	8			
Asociado										
Otros	1	5	5	3	2	1	1	1	1	
Total Facultades y ES	11	91	135	112	68	8	69	68	35	23
Escuelas Universitarias										
Titular										
Agregado									5	1
Adjunto			1	3	2		5	3	2	2
Colaborador Licenciado						1	4		1	
Colaborador Diplomado										
Auxiliar o Ayudante										
Asociado										
Otros										
Total Escuelas Universitarias	0	0	1	3	2	1	9	3	8	3
Otras enseñanzas										
Contratado Doctor										
Colaborador Licenciado										
Colaborador Diplomado										
Auxiliar o Ayudante										
Asociado										
Otros		1	2	1	1		2	5	3	
Total Otras enseñanzas	0	1	2	1	1	0	2	5	3	0
Otro personal docente										
Emérito										
Visitante										
Total Otro personal docente	0	0	0	0	0	0	0	0	0	0

	Estimación de la media de edad			Distribución por sexo		Distribución por categoría
	Total	Hombres	Mujeres	% Hombres	% Mujeres	
	Total Profesorado	46,9	48,1	44,9	64,4	
Grupo profesional o Categoría Laboral						
Facultades o Escuelas Superiores	46,9	48,0	44,7	67,3	32,7	93,2
Escuelas Universitarias	48,1	56,0	46,1	20,0	80,0	4,5
Otras enseñanzas	46,9	48,6	46,0	33,3	66,7	2,3
Otro personal docente						0,0
						100,0
Tipo de contrato						
Contrato tiempo indefinido	48,7	49,5	47,2	66,0	34,0	86,2
Contrato duración determinada	35,7	37,0	34,2	54,3	45,7	13,8
						100,0
Jornada laboral						
Dedicación exclusiva	45,5	46,4	44,3	56,8	43,2	62,2
Dedicación plena	46,5	46,4	46,6	72,0	28,0	11,3
Dedicación parcial	50,5	51,5	46,5	79,0	21,0	26,5
						100,0

UNIVERSIDAD PONTIFICIA COMILLAS DE MADRID

	TOTAL	Sexo		Edad				
		Hombres	Mujeres	Hasta 29 años	De 30 a 39 años	De 40 a 49 años	De 50 a 59 años	60 o más años
Total Profesorado	455	256	199	19	159	155	88	34
<i>Tipo de contrato</i>								
Contrato tiempo indefinido	392	222	170	3	132	144	83	30
Contrato duración determinada	63	34	29	16	27	11	5	4
<i>Jornada laboral</i>								
Dedicación exclusiva	219	122	97	2	85	78	39	15
Dedicación plena	73	37	36	1	20	28	16	8
Dedicación parcial	163	97	66	16	54	49	33	11
<i>Grupo profesional o Categoría laboral</i>								
Facultades o Escuelas Superiores								
Ordinario o Catedrático	36	22	14			15	12	9
Agregado o Titular	46	29	17		13	17	11	5
Adjunto	88	56	32		36	43	7	2
Contratado Doctor	75	29	46	1	43	18	10	3
Colaborador Licenciado	35	20	15		9	11	12	3
Ayudante Doctor	3	1	2	2	1			
Auxiliar o Ayudante	117	75	42	13	37	31	27	9
Asociado	0							
Otros	10	10		1	9			
<i>Total Facultades y ES</i>	410	242	168	17	148	135	79	31
Escuelas Universitarias								
Titular	0							
Agregado	0							
Adjunto	0							
Colaborador Licenciado	1							
Colaborador Diplomado	0							
Auxiliar o Ayudante	0							
Asociado	0							
Otros	0							
<i>Total Escuelas Universitarias</i>	1	0	1	0	0	1	0	0
Otras enseñanzas								
Contratado Doctor	7	1	6		2	3	2	
Colaborador Licenciado	21	6	15	1	2	10	6	2
Colaborador Diplomado	1	1				1		
Auxiliar o Ayudante	1		1				1	
Asociado	4	3	1		2	2		
Otros	10	3	7	1	5	3		1
<i>Total Otras enseñanzas</i>	44	14	30	2	11	19	9	3
Otro personal docente								
Emérito	0							
Visitante	0							
<i>Total Otro personal docente</i>	0	0	0	0	0	0	0	0

UNIVERSIDAD PONTIFICIA COMILLAS DE MADRID

	Sexo y Edad									
	Hombres					Mujeres				
	Hasta 29 años	De 30 a 39 años	De 40 a 49 años	De 50 a 59 años	60 o más años	Hasta 29 años	De 30 a 39 años	De 40 a 49 años	De 50 a 59 años	60 o más años
Total Profesorado	7	87	81	57	24	12	72	74	31	10
Tipo de contrato										
Contrato tiempo indefinido	1	73	75	52	21	2	59	69	31	9
Contrato duración determinada	6	14	6	5	3	10	13	5		1
Jornada laboral										
Dedicación exclusiva	1	47	42	23	9	1	38	36	16	6
Dedicación plena		9	13	9	6	1	11	15	7	2
Dedicación parcial	6	31	26	25	9	10	23	23	8	2
Grupo profesional o Categoría laboral										
Facultades o Escuelas Superiores										
Ordinario o Catedrático			8	7	7			7	5	2
Agregado o Titular		9	9	8	3		4	8	3	2
Adjunto		25	25	5	1		11	18	2	1
Contratado Doctor	1	15	6	6	1		28	12	4	2
Colaborador Licenciado		4	6	7	3		5	5	5	
Ayudante Doctor		1				2				
Auxiliar o Ayudante	5	20	20	22	8	8	17	11	5	1
Asociado										
Otros	1	9								
Total Facultades y ES	7	83	74	55	23	10	65	61	24	8
Escuelas Universitarias										
Titular										
Agregado										
Adjunto										
Colaborador Licenciado								1		
Colaborador Diplomado										
Auxiliar o Ayudante										
Asociado										
Otros										
Total Escuelas Universitarias	0	0	0	0	0	0	0	1	0	0
Otras enseñanzas										
Contratado Doctor			1				2	2	2	
Colaborador Licenciado			3	2	1	1	2	7	4	1
Colaborador Diplomado			1							
Auxiliar o Ayudante									1	
Asociado		2	1					1		
Otros		2	1			1	3	2		1
Total Otras enseñanzas	0	4	7	2	1	2	7	12	7	2
Otro personal docente										
Emérito										
Visitante										
Total Otro personal docente	0	0	0	0	0	0	0	0	0	0

	Estimación de la media de edad			Distribución por sexo		Distribución por categoría
	Total	Hombres	Mujeres	% Hombres	% Mujeres	
	Total Profesorado	44,0	45,0	42,8	56,3	
Grupo profesional o Categoría Laboral						
Facultades o Escuelas Superiores	43,9	45,0	42,3	59,0	41,0	90,1
Escuelas Universitarias	45,0		45,0	0,0	100,0	0,2
Otras enseñanzas	45,0	44,9	45,0	31,8	68,2	9,7
Otro personal docente						0,0
						100,0
Tipo de contrato						
Contrato tiempo indefinido	45,0	45,7	44,1	56,6	43,4	86,2
Contrato duración determinada	38,1	40,8	34,9	54,0	46,0	13,8
						100,0
Jornada laboral						
Dedicación exclusiva	44,0	44,2	43,7	55,7	44,3	48,1
Dedicación plena	46,2	47,9	44,4	50,7	49,3	16,1
Dedicación parcial	43,2	44,9	40,5	59,5	40,5	35,8
						100,0

UNIVERSIDAD PONTIFICIA DE SALAMANCA

	TOTAL	Sexo		Edad				
		Hombres	Mujeres	Hasta 29 años	De 30 a 39 años	De 40 a 49 años	De 50 a 59 años	60 o más años
Total Profesorado	533	369	164	66	210	120	72	65
<i>Tipo de contrato</i>								
Contrato tiempo indefinido	246	148	98	19	97	70	43	17
Contrato duración determinada	287	221	66	47	113	50	29	48
<i>Jornada laboral</i>								
Dedicación exclusiva	137	89	48	12	35	42	26	22
Dedicación plena	148	104	44	7	61	51	23	6
Dedicación parcial	248	176	72	47	114	27	23	37
<i>Grupo profesional o Categoría laboral</i>								
Facultades o Escuelas Superiores								
Ordinario o Catedrático	19	12	7	0	2	8	5	4
Agregado o Titular	32	21	11	0	4	18	10	
Adjunto	162	97	65	12	77	36	20	17
Contratado Doctor	0							
Colaborador Licenciado	0							
Ayudante Doctor	0							
Auxiliar o Ayudante	0							
Asociado	54	46	8	11	23	15	5	
Otros	139	114	25	28	75	5	9	22
<i>Total Facultades y ES</i>	406	290	116	51	181	82	49	43
Escuelas Universitarias								
Titular	0							
Agregado	0							
Adjunto	0							
Colaborador Licenciado	0							
Colaborador Diplomado	0							
Auxiliar o Ayudante	0							
Asociado	51	27	24	3	14	20	12	2
Otros	76	52	24	12	15	18	11	20
<i>Total Escuelas Universitarias</i>	127	79	48	15	29	38	23	22
Otras enseñanzas								
Contratado Doctor	0							
Colaborador Licenciado	0							
Colaborador Diplomado	0							
Auxiliar o Ayudante	0							
Asociado	0							
Otros	0							
<i>Total Otras enseñanzas</i>	0	0	0	0	0	0	0	0
Otro personal docente								
Emérito	0							
Visitante	0							
<i>Total Otro personal docente</i>	0	0	0	0	0	0	0	0

UNIVERSIDAD PONTIFICIA DE SALAMANCA

	Sexo y Edad									
	Hombres					Mujeres				
	Hasta 29 años	De 30 a 39 años	De 40 a 49 años	De 50 a 59 años	60 o más años	Hasta 29 años	De 30 a 39 años	De 40 a 49 años	De 50 a 59 años	60 o más años
Total Profesorado	29	157	75	48	60	37	53	45	24	5
Tipo de contrato										
Contrato tiempo indefinido	10	57	40	28	13	9	40	30	15	4
Contrato duración determinada	19	100	35	20	47	28	13	15	9	1
Jornada laboral										
Dedicación exclusiva	5	19	30	15	20	7	16	12	11	2
Dedicación plena	3	42	35	18	6	4	19	16	5	
Dedicación parcial	21	96	10	15	34	26	18	17	8	3
Grupo profesional o Categoría laboral										
Facultades o Escuelas Superiores										
Ordinario o Catedrático		2	5	3	2			3	2	2
Agregado o Titular		3	13	5			1	5	5	
Adjunto	7	47	20	7	16	5	30	16	13	1
Contratado Doctor										
Colaborador Licenciado										
Ayudante Doctor										
Auxiliar o Ayudante										
Asociado	6	20	15	5		5	3			
Otros	8	73	3	9	21	20	2	2		1
Total Facultades y ES	21	145	56	29	39	30	36	26	20	4
Escuelas Universitarias										
Titular										
Agregado										
Adjunto										
Colaborador Licenciado										
Colaborador Diplomado										
Auxiliar o Ayudante										
Asociado		6	11	9	1	3	8	9	3	1
Otros	8	6	8	10	20	4	9	10	1	0
Total Escuelas Universitarias	8	12	19	19	21	7	17	19	4	1
Otras enseñanzas										
Contratado Doctor										
Colaborador Licenciado										
Colaborador Diplomado										
Auxiliar o Ayudante										
Asociado										
Otros										
Total Otras enseñanzas	0	0	0	0	0	0	0	0	0	0
Otro personal docente										
Emérito										
Visitante										
Total Otro personal docente	0	0	0	0	0	0	0	0	0	0

	Estimación de la media de edad			Distribución por sexo		Distribución por categoría
	Total	Hombres	Mujeres	% Hombres	% Mujeres	
	Total Profesorado	42,4	43,6	39,7	69,2	
Grupo profesional o Categoría Laboral						
Facultades o Escuelas Superiores	41,4	42,1	39,6	71,4	28,6	76,2
Escuelas Universitarias	45,5	48,8	40,0	62,2	37,8	23,8
Otras enseñanzas						0,0
Otro personal docente						0,0
						100,0
Tipo de contrato						
Contrato tiempo indefinido	42,7	43,4	41,5	60,2	39,8	46,2
Contrato duración determinada	42,1	43,7	37,0	77,0	23,0	53,8
						100,0
Jornada laboral						
Dedicación exclusiva	45,7	47,6	42,1	65,0	35,0	25,7
Dedicación plena	42,3	43,2	40,2	70,3	29,7	27,8
Dedicación parcial	40,6	41,7	37,9	71,0	29,0	46,5
						100,0

